ESTADO DO PIAUÍ

CÂMARA MUNICIPAL DE TERESINA

BIOGRAFIA DOS PRESIDENTES

1936/1998

TERESINA - PIAUÍ

1998

ESTADO DO PIAUÍ

CÂMARA MUNICIPAL DE TERESINA

BIOGRAFIA DOS PRESIDENTES

1936 /1998

TERESINA - PI

1998

MENSAGEM DO PRESIDENTE

Ao tempo em que nos aproximamos do final de mais um milênio que se completa com um século marcado por grandes transformações políticas, sociais, econômicas e tecnológicas nunca vistas nem imaginadas por nossos antepassados, achamos ser de suma importância registrar e homenagear os agentes dessas significativas evoluções.

A Câmara Municipal de Teresina, caixa de ressonância das aspirações do povo desta cidade, é palco de discussões, embates e debates de propostas, tendo ao longo do tempo contribuído para o desenvolvimento do nosso Município. Assim, com o espírito histórico de registrar e prestar homenagens àqueles que participaram ativamente do nosso desenvolvimento, lançamos esta suscinta publicação evidenciando todos os presidentes que nortearam o destino desta Câmara Municipal.

EDSON MOURA SAMPAIO MELO
Presidente

AGRADECIMENTOS

Agradecemos a todas as pessoas que, de alguma forma, participaram desta pesquisa, particularmente:

- ao Presidente da C.M.T., Vereador Edson Melo, pela preocupação demonstrada em preservar a memória política do nosso Município;
- aos familiares dos Ex-Presidentes que, em nenhum momento, se negaram a prestar informações importantes relacionadas aos parlamentares que partiram desta vida;
- aos Ex-Presidentes, pela sua presteza e colaboração; e,
- aos Srs. Inácio Soares da Silva e Pedro Mendes Ribeiro, por suas informações, que nos foram muito valiosas.

Registramos, também, nossos agradecimentos a todos os colegas que contribuiram, de alguma maneira, para a realização desta edição, dentre eles: Ana Lúcia Silva Santana, Benedita Oneide S. Costa e Fernando de Oliveira Chaves.

VEREADORES
1997 - 2000

1. CARMEM LÚCIA Nogueira de Carvalho
2. DJALMA da Costa e Silva FILHO
3. EDSON Moura Sampaio MELO
4. FERNANDO Fortes SAID
5. FLORA Isabel Rodrigues
6. FRANCISCA das Chagas TRINDADE
7. Francisco WILSON Rodrigues (CHICO WILSON)
8. JOAQUIM Nonato Mendes (JOAQUIM DOS VELHOS)
9. Joaquim URSULINO Neto
10. José ANSELMO Oliveira Dias
11 José FERREIRA de Sousa
12. Luiz Humberto Araújo Silveira (SEBIM)
13. MARCOS Antonio Ribeiro de Souza ALMEIDA
14. MARCOS Tavares SILVA
15. OLÉSIO Coutinho Filho
16. Raimundo Vieira e Silva TORANGA
17. RENATO Pires BERGER
18. RODRIGO Parentes Fortes FERRAZ
19. Sebastião de BRITO Martins (BRITO BOZON)
20. SILAS FREIRE Pereira
21. VALDINAR Pereira dos Santos

MESA DIRETORA
1997 - 1998

Presidente: EDSON Moura Sampaio MELO

1º Vice-Presidente - Luiz Humberto Araújo Silveira (SEBIM)

2º Vice-Presidente - OLÉSIO Coutinho Filho

1º Secretário - José FERREIRA de Sousa

2º Secretário - SILAS FREIRE Pereira

3º Secretário - MARCOS Antonio Ribeiro de Souza ALMEIDA

CÂMARA MUNICIPAL DE TERESINA

PRESIDENTE	ANO
1.CÍCERO Alves de CARVALHO (Ver.)	28.03 a 25.09.1936
2.Aphrodizio Thomaz de OLIVEIRA (Ver.)	26.08 a 24.12.1936
3.EDMUNDO GENUÍNO de Oliveira (Ver.)	1948 a 1954
4.LUÍS VASCONCELOS de Carvalho (Ver.)	31.01 a 05.06.1955
5.ANTILHON Ribeiro Soares (Vice-Pref.)	06.06.1955 a 31.01.1959
6.INÁCIO SOARES da Silva (Vice-Pref)	1959 a 1962
7.Raimundo WALL FERRAZ (Vice-Pref)	1963 a 1966
8.TARSO Rodrigues CARVALHO (Ver.)	1967
9.OSMAR de Carvalho MENDES (Ver.)	1968 a 1969
10.MIGUEL da Costa e SILVA (Ver.)	1970
11.TARSO Rodrigues CARVALHO (Ver.)	1971 a 1972
12.JOFRE do Rêgo Castelo Branco (Ver.)	1973 a 1974
13.PEDRO MENDES RIBEIRO (Ver.)	1975 a 1976
14.JOFRE do Rêgo Castelo Branco (Ver.)	1977 a 1978
15.MOISÉS Elias CADDAH (Ver.)	1979 a 1982
16.José Soares de ALBUQUERQUE (Ver.)	1983 a 1984
17.Manoel FERNANDO Macêdo MENDES (Ver.)	1985 a 1986
18.José Luís CASTRO AGUIAR (Ver.)	1987 a 1988
19.RENATO Pires BERGER (Ver.)	1989 a 1990
20.Giovanni do Rêgo BARROS JÚNIOR (Ver.)	1991 a 1992
21.EDSON Moura Sampaio MELO (Ver.)	1993 a 1994
22.DJALMA da Costa FILHO (Ver.)	1995 a 1996
23.EDSON Moura Sampaio MELO (Ver.)	1997 a 1998

1º PRESIDENTE

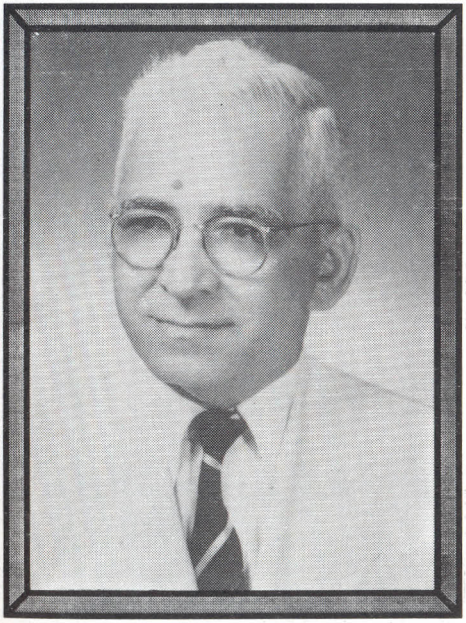

CÍCERO Alves de CARVALHO
(CÍCERO CARVALHO)
28.03 a 25.08.1936

CÍCERO Alves de CARVALHO
(CICERO CARVALHO)
28.03 a 25.08.1936

Nasceu e faleceu em Teresina (1890/1966). Imediato de navios fluviais, Comandante do Vapor "Iguaraçu" no rio Parnaíba, Comerciante e Diretor Comercial no Piauí. Elegeu-se Vereador em 1935 para o mandato de quatro anos (1936 a 1939), mas, em virtude do golpe de Estado de 1937 liderado por Getúlio Vargas, o qual culminou com a dissolução do Poder Legislativo no âmbito Federal, Estadual e Municipal, permaneceu como parlamentar no curto período de 28.03.36 a 24.12.36, de acordo com pesquisa realizada no livro de atas de 1936 da C.M.T. Foi Presidente da casa, cumprindo mandato no período de 28.03 a 25.09.1936, quando renunciou à presidência.

2º PRESIDENTE

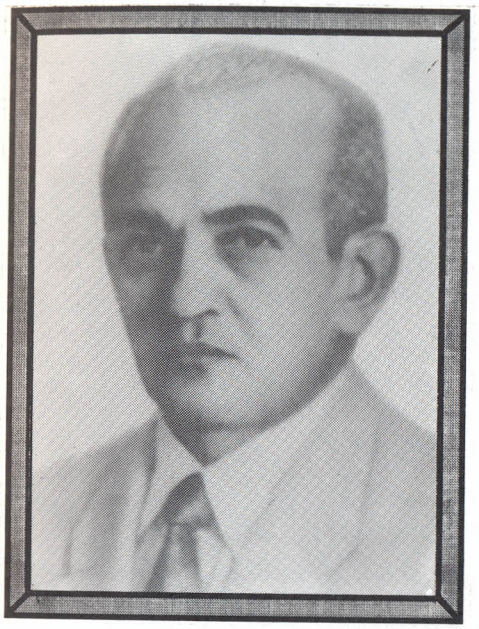

Aphrodízio T. de OLIVEIRA (Ten.)
(DÔTA OLIVEIRA)
26.09 a 24.12.1936

Aphrodízio Thomás de OLIVEIRA (Ten.)
(DÔTA OLIVEIRA)
26.09 a 24.12.1936

Nasceu e faleceu em Teresina (1891-1964). Figura das mais expressivas em todas as atividades de nossa sociedade. Tenente da Guarda Nacional. Foi Presidente da Junta e Associação Comercial do Estado, membro do Conselho Adminitrativo Estadual, Presidente do Clube dos Diários, Diretor do Banco Comercial e Agrícola do Piauí e Presidente do Estímulo Caixeiral de Teresina.

Na época dos Conselhos de Intendência foi eleito Conselheiro nas legislaturas de 1921 a 1925 e de 1926 a 1929. Foi Vereador no período de 28.03 a 24.12.1936, reelegendo-se para o mandato de 1948 a 1950. Foi Presidente da C.M.T. de 26.08 a 24.12.1936, Vice-Presidente e 2º Secretário da Mesa Diretora.

3º PRESIDENTE

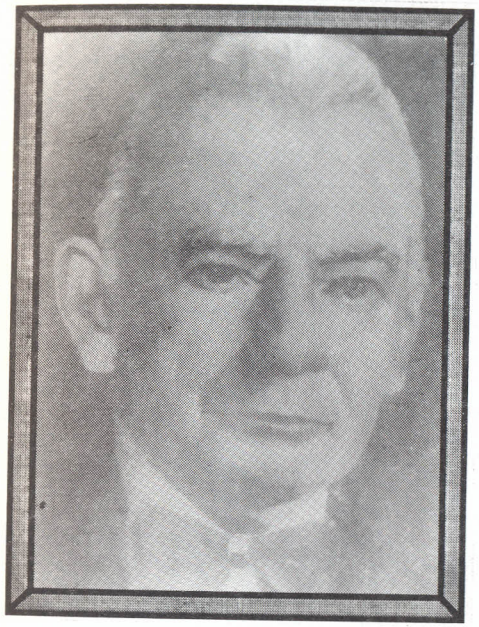

EDMUNDO GENUÍNO de Oliveira
(EDMUNDO GENUÍNO)
1948 a 1950 - 1951 a 1954

EDMUNDO GENUÍNO de Oliveira
(EDMUNDO GENUÍNO)
1948 a 1950 - 1951 a 1954

Nasceu em Campo Maior (PI) em 1877 e faleceu em Teresina em 1962. Contador e Político.

Foi Vereador em duas Legislaturas, de 1948 a 1950 e de 1951 a 1955, Presidindo a C.M.T. em dois períodos, de 1948 a 1950 e de 1951 a 1954. Até o final do ano de 1954, por não haver a figura do Vice-Prefeito, exerceu interinamente em várias oportunidades, o cargo de Prefeito da Capital, por ser, o Presidente da Câmara, o substituto oficial do Executivo Municipal naquela época.

De todos os parlamentares, foi quem mais permaneceu no cargo de Presidente desta Casa Legislativa, perfazendo o total de 07 (sete) anos consecutivos.

4º PRESIDENTE

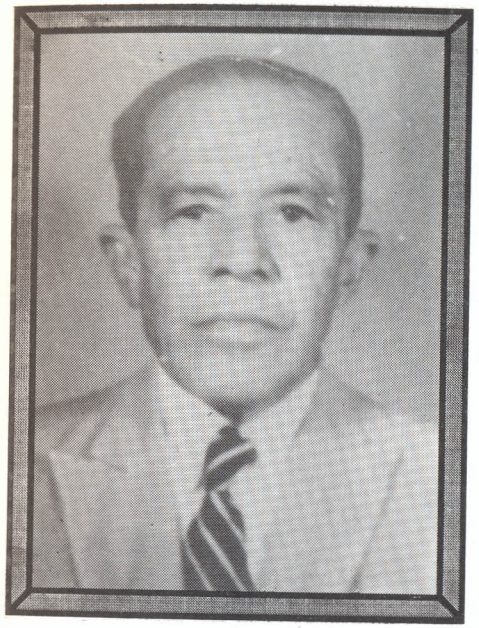

LUÍS VASCONCELOS de Carvalho
(LUÍS VASCONCELOS)
31.01 a 05.06.1955

LUÍS VASCONCELOS de Carvalho
(LUÍS VASCONCELOS)
31.01 a 05.06.1955

Nasceu em Belém, hoje Palmeirais(PI), em 1897 e faleceu em Teresina em 1971. Exerceu as atividades de Tabelião Público Judicial e Notas (1928 a 1929), Prefeito (1930) e Agente Distrital (1931). Fixou residência na Capital piauiense em 1932, como Comerciante. Foi vereador em duas legislaturas de 1955 a 1958 e de 1959 a 1962. Presidente da Câmara Municipal de Teresina de 31.01 a 05.06.1955, em virtude da modificação do Regimento Interno da Câmara, que dava poderes ao Vice-Prefeito de assumir a Presidência da C.M.T.

5º PRESIDENTE

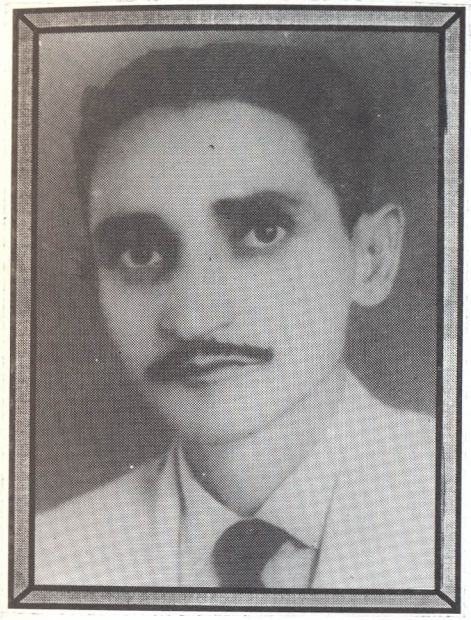

ANTILHON Ribeiro Soares
(Prof. ANTILHON)
06.06.1955 a 31.01.1959

ANTILHON Ribeiro Soares (Prof.)
(Prof. ANTILHON)
06.06.1955 a 31.01.1959

Nasceu em São Francisco (MA) e faleceu em Teresina (1909-1980). Bacharel em Direito e Professor de História do Liceu Piauiense e da Escola Normal Oficial de Teresina. Foi Diretor da Instituição Pública do Estado e Delegado do IAPETC.

Elegeu-se Vice-Prefeito de Teresina para a legislatura de 31.01.1955 a 31.01.1959. Presidente da Câmara Municipal em cumprimento ao Regimento Interno da Casa (06.06.1955 a 31.01.1959), que dava direito ao Vice-Prefeito de assumir a Presidência da C.M.T.

6º PRESIDENTE

INÁCIO SOARES da Silva (vice -Pref.)
(INÁCIO SOARES)
1959 - 1962

INÁCIO SOARES da Silva (Vice-Pref.)
(INÁCIO SOARES)
1959 - 1962

Nasceu na cidade de Aroazes (PI), em 09 de Fevereiro de 1919. Advogado formado pela Faculdade de Direito do Estado do Piaui.

Iniciou, ainda criança, sua vida profissional como Contínuo de Casa Comercial. Foi Deputado Estadual em duas legislaturas, Diretor do Banco do Estado por mais de 20 anos. Como Vice-Prefeito, assumiu o cargo do titular por várias vezes. Foi Presidente da Câmara Municipal de Teresina no período de 1959-1962.

7º PRESIDENTE

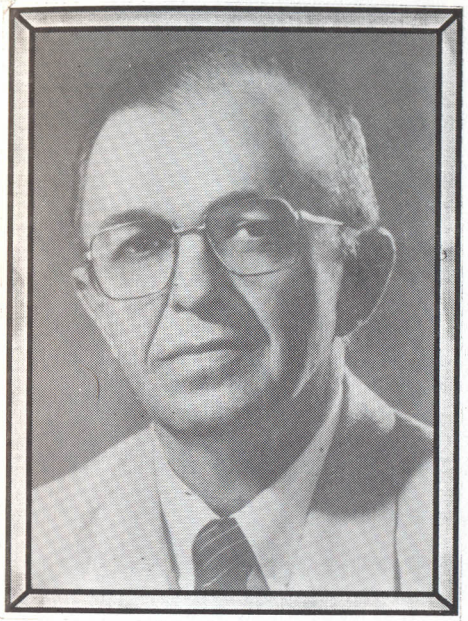

Raimundo WALL FERRAZ (Vice-Pref.)
(WALL FERRAZ)
1963 - 1966

Raimundo WALL FERRAZ (Vice-Pref.)
WALL FERRAZ
1963-1966

Advogado, professor e político. Nasceu em Teresina (PI) em 1932 e faleceu em São Paulo em 22.03.1995. Vereador de Teresina em duas legislaturas (1955-1958 e 1959-1962). Como último Vice-Prefeito eleito de Teresina antes da Revolução de 1964, foi Presidente da Câmara Municipal (1963-1967). Foi Secretário de Educação, Secretário Interino de Governo (março de 1971), Deputado Federal em 1982 e Prefeito da Capital em três periodos distintos: de 1975 a 1979 por nomeação do Governo Dirceu Arcoverde; de 1985 a 1988 pelo voto popular, e o terceiro, eleito para a legislatura 1993/1996, cujo mandato foi interrompido em virtude de seu falecimento.

Em pesquisa nacional, foi eleito o melhor Prefeito das capitais do País.

8º PRESIDENTE

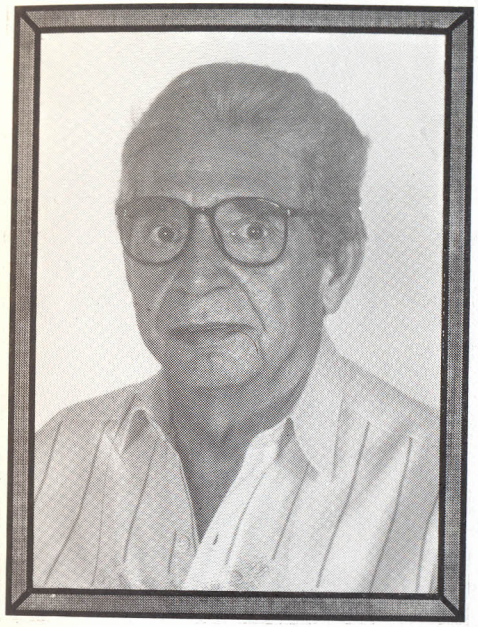

TARSO Rodrigues CARVALHO
(TARSO CARVALHO)
1967

TARSO Rodrigues CARVALHO
(TARSO CARVALHO)
1967

Economista e político, nascido em Jaicós(PI), em 14 de abril de 1932.

Foi Superintendente do IAPAS, Vice Presidente e Tesoureiro da União dos Vereadores Brasileiros (UVB).

Eleito Vereador em 05 (cinco) legislaturas consecutivas (1967 a 1970, 1971 a 1972, 1973 a 1976, 1977 a 1982, e 1983 a 1988), totalizando vinte e dois anos de atividade parlamentar. Na terceira legislatura foi o mais votado. Presidente da C.M.T. em dois períodos distintos (1967 e 1971 a 1972), eleito sempre por unanimidade. Foi Presidente da Comissão de Justiça, Comissão de Finanças e Comissão de Leis, também eleito por unanimidade.

9º PRESIDENTE

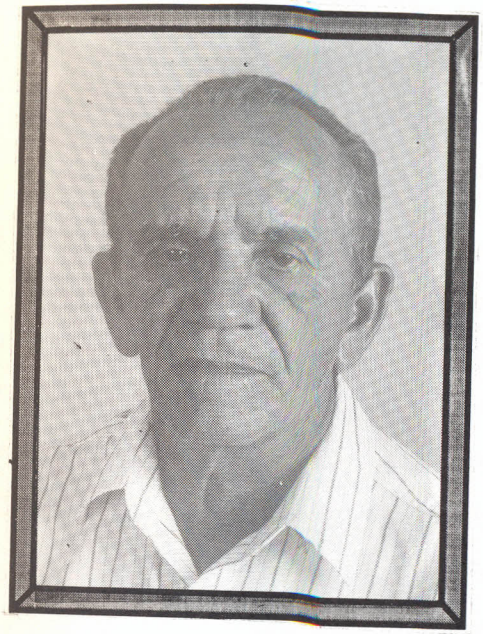

OSMAR de Carvalho MENDES
(OSMAR MENDES)
1968 - 1969

OSMAR de Carvalho MENDES
(OSMAR MENDES)
1968 - 1969

Nasceu em Nazária, município de Teresina (PI), em 1931. Cirurgião Dentista e Político.

Formado em Odontologia pela Faculdade de Farmácia e Odontologia de São Luis (MA). Foi eleito Vereador de Teresina em cinco legislaturas (1967 a 1970, 1971 a 1972, 1973 a 1976, 1977 a 1982 e 1983 a 1988). Foi Presidente da Câmara Municipal no período de 1968 a 1969.

Atualmente é Assessor de Gabinete do Prefeito.

10º PRESIDENTE

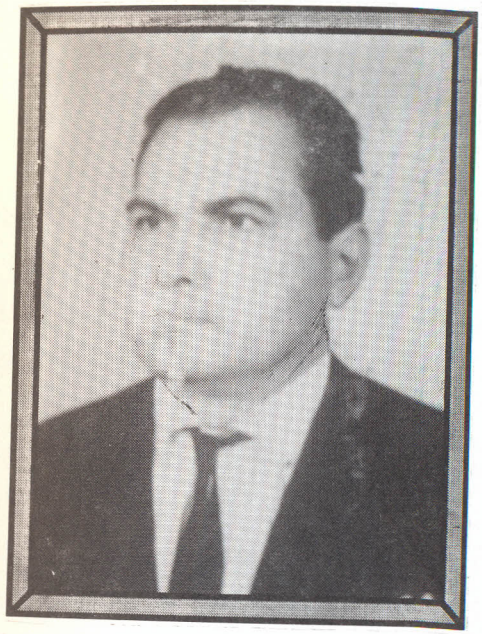

MIGUEL da Costa SILVA
(MIGUEL SILVA)
1970

MIGUEL da Costa e SILVA
(MIGUEL SILVA)
1970

Nasceu na cidade de Teresina (PI), em 20 de fevereiro de 1915. Dentista.

Elegeu-se Vereador nas legislaturas de 1967 a 1970, 1971 a 1972, 1973 a 1976 e 1977 a 1982.

Durante sua atuação como parlamentar participou de vários congressos de âmbito Nacional, relacionados aos interesses desta Casa Legislativa.

Foi o 1º Secretário da Câmara em várias legislaturas e Presidente da Comissão de Constituição e Justiça. Legislou como Presidente da Câmara no ano 1970.

11º PRESIDENTE

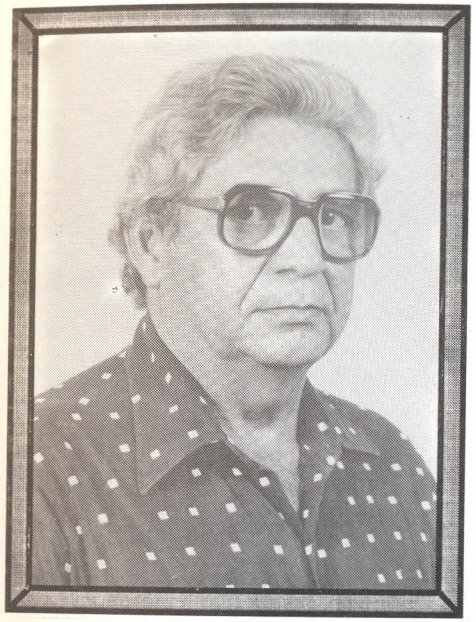

TARSO Rodrigues CARVALHO
(TARSO CARVALHO)
1971 -1972

TARSO Rodrigues CARVALHO
(TARSO CARVALHO)
1971 - 1972

Economista e político, nascido em Jaicós(PI), em 14 de abril de 1932.

Foi Superintendente do IAPAS, Vice-Presidente e Tesoureiro da União dos Vereadores Brasileiros (UVB).

Eleito Vereador em 05 (cinco) legislaturas consecutivas (1967 a 1970, 1971 a 1972, 1973 a 1976, 1977 a 1982 e 1983 a 1988), totalizando vinte e dois anos de atividade parlamentar. Na terceira legislatura foi o mais votado. Foi Presidente da C.M.T. em dois períodos distintos (1967 e de 1971 a 1972), eleito sempre por unanimidade. Presidente da Comissão de Justiça, Comissão de Finanças e Comissão de Leis, também eleito por unanimidade.

12º PRESIDENTE

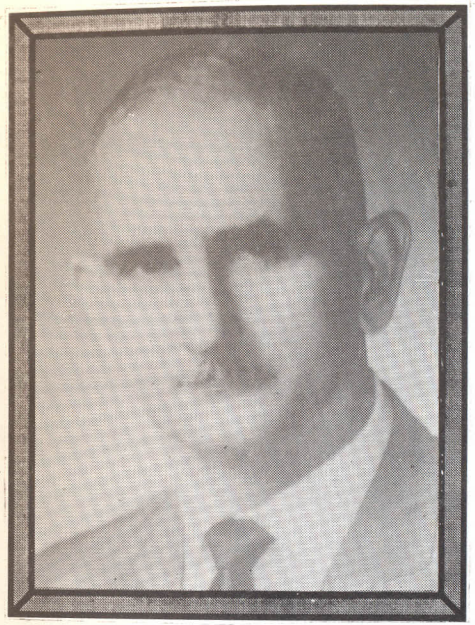

JOFRE do Rêgo Castelo Branco
(Cel. JOFRE)
1973 -1974

JOFRE do Rêgo Castelo Branco
(Cel. JOFRE)
1973 - 1974

Nasceu na cidade de Miguel Alves (PI), em 1919. Militar, Professor e Político.

Professor do Curso Secundário do Liceu Piauiense, Oficial da Reserva do Exército, Coronel da Policia Militar, tendo exercido o comando dessa corporação. Presidente do Jóquei Clube do Piauí e do Esporte Clube Tiradentes.

Vereador de Teresina (1971 - 1972, 1973 - 1976 e 1977 - 1982). Na eleição de 1982, não conseguiu se reeleger, ficando na 1º (primeira) suplência. Nessa qualidade, assumiu várias vezes o cargo de vereador. Em 30 de janeiro de 1987, assumiu definitivamente a vaga deixada por Themístocles Filho (Ver.), que se elegeu Deputado Estadual (30 de janeiro de 1987 a 1988). Foi Prefeito da capital no período de 31.01.1967 a 10.10.1969. Presidente da Câmara em 02 (duas) legislaturas (1973 - 1974 e 1977 - 1978).

13º PRESIDENTE

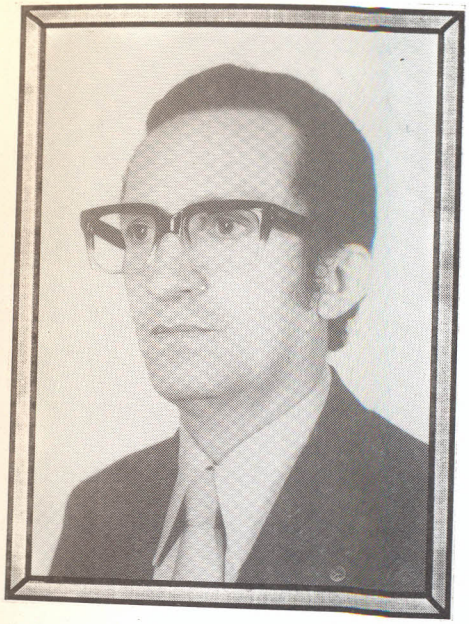

PEDRO MENDES RIBEIRO
1975 - 1976

PEDRO MENDES RIBEIRO
1975 - 1976

Nasceu no povoado Baixão dos Ribeiros, no município de Teresina (PI), em 29 de junho de 1931.

Jornalista, Professor Universitário, Político. Foi Presidente da FAGEP, Diretor Administrativo da Assembléia Legislativa, Delegado da SUNAB e Estatístico do IBGE. Como Vereador de Teresina, exerceu os mandatos de 1971 a 1972, 1973 a 1976 e de 1977 a 1982.

Foi Presidente da Câmara Municipal de Teresina no biênio 1975/1976.

14º PRESIDENTE

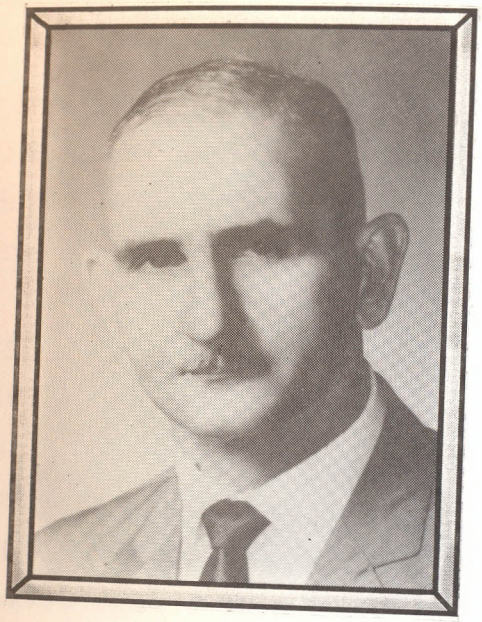

JOFRE do Rêgo Castelo Branco
(Cel. JOFRE)
1977 -1978

JOFRE do Rêgo Castelo Branco
(Cel. JOFRE)
1977 - 1978

Nasceu na cidade de Miguel Alves (PI), em 1919. Militar, Professor e Político.

Professor do Curso Secundário do Liceu Piauiense, Oficial da Reserva do Exército, Coronel da Policia Militar, tendo exercido o comando dessa corporação. Presidente do Jóquei Clube do Piauí e do Esporte Clube Tiradentes.

Vereador de Teresina (1971 - 1972, 1973 - 1976 e 1977 - 1982). Na eleição de 1982, não conseguiu se reeleger, ficando na 1º (primeira) suplência. Nessa qualidade, assumiu várias vezes o cargo de vereador. Em 30 de janeiro de 1987, assumiu definitivamente a vaga deixada por Themístocles Filho (Ver.), que se elegeu Deputado Estadual (30 de janeiro de 1987 a 1988). Foi Prefeito da capital no período de 31.01.1967 a 10.10.1969. Presidente da Câmara em 02 (duas) legislaturas (1973 - 1974 e 1977 - 1978).

15º PRESIDENTE

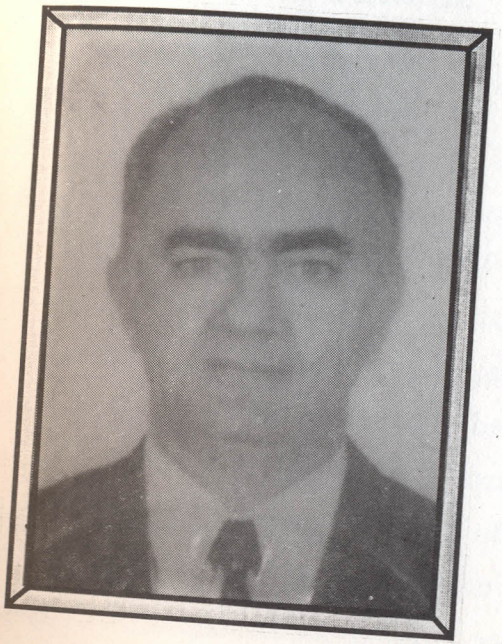

MOISÉS Elias CADDAH
(MOISÉS CADDAH)
1979 - 1982

MOISÉS Elias CADDAH
(MOISÉS CADDAH)
1979 - 1982

Advogado e Contador nascido em Teresina (PI), em 05 de setembro de 1926. Casado. Fez seus primeiros estudos no Grupo Escolar Barão de Gurguéia, Liceu Piauiense e Diocesano. Formou-se Contador pela Academia do Comércio do Rio de Janeiro e em Direito pela Faculdade de Direito do Estado do Piauí. Foi Assessor Jurídico da Loteria e Técnico de programação Lotérica. Elegeu-se Vereador para os períodos de 1973 a 1976 e de 1977 a 1982. Foi Vice-Presidente, 1º Secretário e Presidente da C.M.T. (1979 a 1982).

16º PRESIDENTE

José Soares de ALBUQUERQUE (Des.)
(ALBUQUERQUE)
1983 - 1984

José Soares de ALBUQUERQUE (Des.)
(ALBUQUERQUE)
1983 - 1984

Nasceu em Belém do São Francisco (PE), em 22 de março de 1939. Formado em Ciências Jurídicas e Sociais e Direito. Procurador de Justiça. Foi Funcionário Público Federal do 18º Distrito Rodoviário Federal do DNER, Promotor de Justiça, curador de Defesa do Consumidor, Procurador Geral do município de Teresina, Secretário Municipal de Assuntos Jurídicos, Coordenador Geral do DECOM -Serviço Especial de Defesa Comunitária, Procurador de Justiça, promovido pelo critério "merecimento", procurador Geral de Justiça do Estado do Piauí. Elegeu-se Vereador em quatro legislaturas (1971 a 1972, 1973 a 1976, 1977 a 1982 e 1983 a 1988); 3º suplente de Deputado Estadual em 1974. Líder da Oposição na C.M.T., membro da Comissão de Constituição e Justiça, Comissão de Educação e Cultura e Comissão de Redação Final de Leis. Presidente da C.M.T. de 1983 a 1984.

Atualmente é Desembargador do Tribunal de Justiça do Estado do Piaui.

17º PRESIDENTE

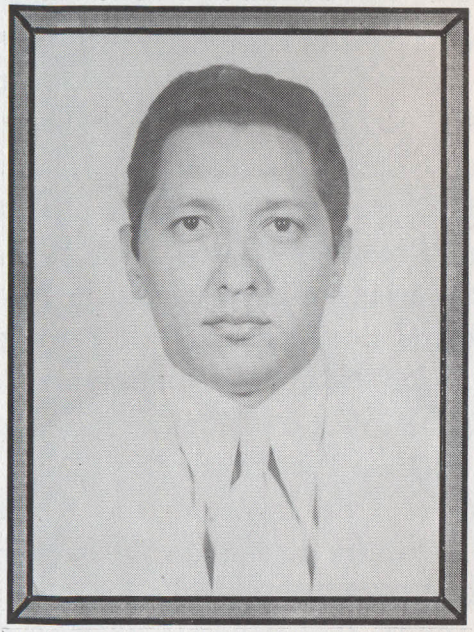

Manoel FERNANDO Macêdo MENDES
(FERNANDO MENDES)
1985 - 1986

Manoel FERNANDO Macêdo MENDES
(FERNANDO MENDES)
1985 - 1986

Advogado, Jornalista e Radialista. Nascido na cidade de Teresina(PI), em 04 de junho de 1944.

Foi eleito Vereador em três legislaturas (1973 a 1976, 1977 a 1982 e 1983 a 1988). Presidiu as principais Comissões Técnicas da Câmara, Líder de Bancada, 2º Secretário da Mesa Diretora, Vice-Presidente e Presidente da C.M.T. (1985 a 1986), assumindo várias vezes o cargo de Prefeito nos impedimentos do Titular Wall Ferraz (1986).

Foi Vice-Presidente Municipal e Tesoureiro do antigo MDB, Vice-Presidente da Executiva Municipal do MDB e Tesoureiro do PSDB.

Assessor de Imprensa da Secretaria de Educação e Cultura do Estado (1970), Procurador credenciado junto à Secretaria de Assuntos Jurídicos da PMT (1988), Coordenador do Projeto Cura e Programa de Apoio ao Desenvolvimento Urbano - PRODURB, Secretário Municipal do Interior e Assuntos Especiais (substituto) em 1989, Assessor Especial junto ao gabinete do Prefeito (1993 a 1996) e Assessor Jurídico do gabinete do Prefeito (1996).

18º PRESIDENTE

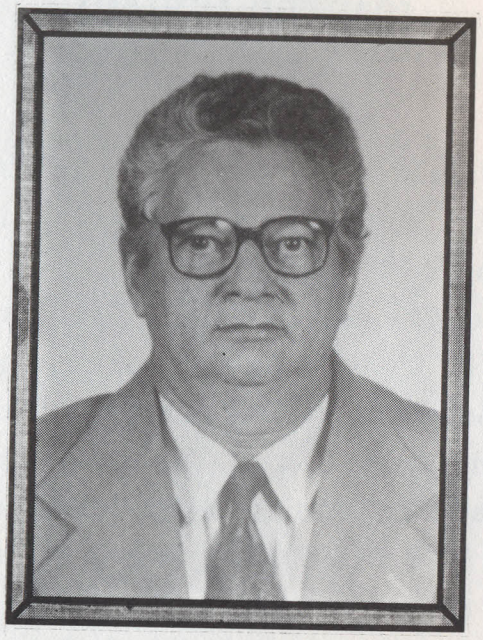

José Luís CASTRO AGUIAR
(CASTRO AGUIAR)
1987 - 1988

José Luís CASTRO AGUIAR
(CASTRO AGUIAR)
1987 - 1988

Nasceu na cidade de Teresina, em 04 de janeiro de 1937. Casado. Formado em Odontologia. Professor.

Foi Diretor da Escola Técnica Federal do Piauí (1970 -1975), Professor de Física na mesma Escola, Secretário de Trabalho e Promoção Social no Governo do Dr. Dirceu Arcoverde (1975 - 1979). Foi Vereador de Teresina em duas legislaturas (1983 a 1988 e 1989 a 1992). Fez parte da Mesa Diretora como 1º (primeiro) Secretário (1985 a 1986), Presidente da Câmara Municipal de Teresina (1987 a 1988), Vice-Presidente (1989 a 1990) e líder do Prefeito (1991 a 1992).

19º PRESIDENTE

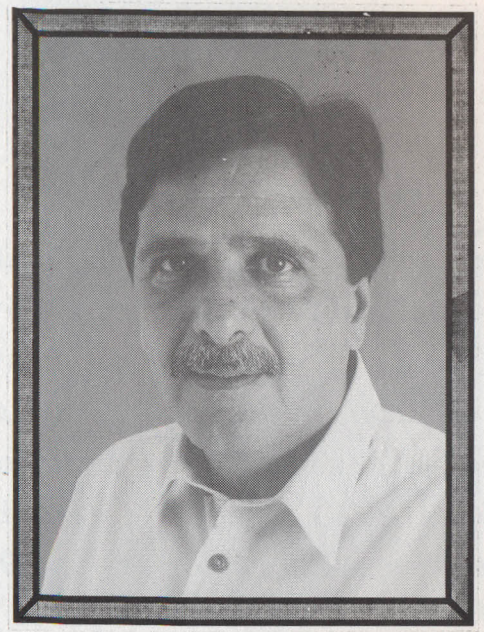

RENATO Pires BERGER
(RENATO BERGER)
1989 -1990

RENATO Pires BERGER
(RENATO BERGER)
1989 - 1990

Nasceu na cidade de São Paulo (SP), no dia 04 de fevereiro de 1953. Advogado, Bancário, Professor de Direito da Universidade Estadual do Piauí e Político. Foi Presidente da AGAP, da qual é fundador. Presidente do River e Presidente da AVEP. Elegeu-se Vereador em 3 (três) legislaturas (1989 a 1992, 1993 a 1996 e 1997 a 2000). Presidiu a Câmara Municipal de Teresina no biênio de 1989/1990.

20º PRESIDENTE

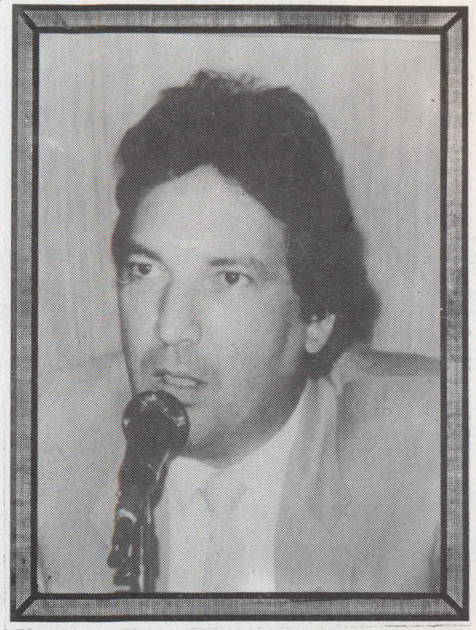

Giovanni do Rêgo BARROS JÚNIOR
(BARROS JÚNIOR)
1991 - 1992

Giovanni do Rêgo BARROS JÚNIOR
(BARROS JÚNIOR)
1991 - 1992

Nasceu na cidade de Teresina (PI) em 05 de dezembro de 1958. Casado, Engenheiro Civil, Professor.

Formado, também, em licenciatura plena em Matemática e licenciatura plena em Física. Ex-diretor de Transportes da Secretaria de Obras do Estado do Piauí, ex-técnico da Fundação Cultural do Estado do Piauí e engenheiro calculista e construtor.

Eleito Vereador na legislatura de 1989 a 1992, 1º suplente (1993 - 1996), Suplente de Deputado Estadual (1995 a 1998) e Presidente da C.M.T. (1991 - 1992).

Como 1º suplente da C.M.T., assumiu algumas vezes a vaga de Vereador. Atualmente, ocupa o cargo de Superintendente da FAE no Estado do Piauí.

21º PRESIDENTE

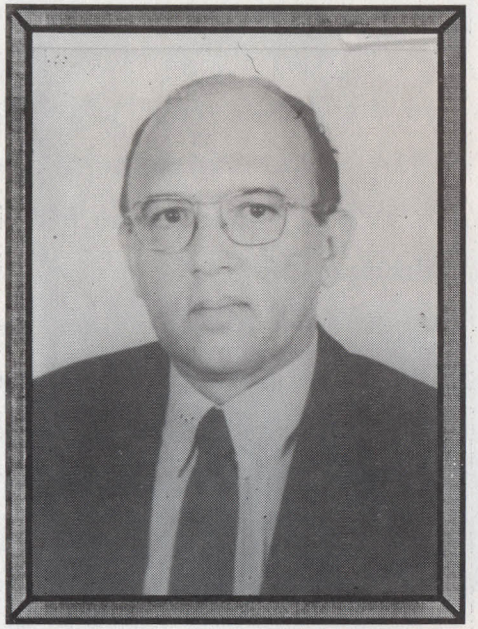

EDSON Moura Sampaio MELO
(Edson Melo)
1993 - 1994

EDSON Moura Sampaio MELO
(EDSON MELO)
1993 - 1994

Nasceu em Teresina (PI), no dia 08 de fevereiro de 1954. Casado, Engenheiro Civil e Professor Universitário. Foi Secretário Municipal de Transportes Urbanos no Governo de Wall Ferraz (1986 a 1988). Coordenador do Curso de Engenharia Civil da Universidade Federal do Piauí. Foi membro da Diretoria da ADUFPI (84/85) e da Diretoria do Clube de Engenharia do Piauí (86/87).

Elegeu-se Vereador em três legislaturas (1989-1992, 1993 - 1996 e 1997 - 2000). 1º Secretário da Mesa (1989 -1990) e Presidente da Câmara Municipal de Teresina no biênio 1993/1994.

22º PRESIDENTE

DJALMA da Costa e Silva FILHO
(DJALMA FILHO)
1995 - 1996

DJALMA da Costa e Silva FILHO
(DJALMA FILHO)
1995 - 1996

Natural de Vitória, Espirito Santo, nascido em 23 de novembro de 1959. Casado, Advogado, Professor da Universidade Federal do Piauí, Assessor Jurídico da Secretaria de Segurança. Formado na Faculdade Nacional de Direito do Rio de Janeiro, fez mestrado em Direito Público na U.F.S.C. Exerceu os seguintes cargos: Chefe de Gabinete da Secretaria de Segurança; Vice-Diretor Geral do DETRAN; Advogado da AGESPISA; Diretor Presidente Interino da COMEPI; e, Diretor Administrativo Financeiro da COMEPI.

Vereador eleito em duas legislaturas (1993 -1996 e 1997 a 2000), 2º Secretário da Mesa Diretora da Câmara em 93/94 e Presidente da C.M.T. em 95/96.

23º PRESIDENTE

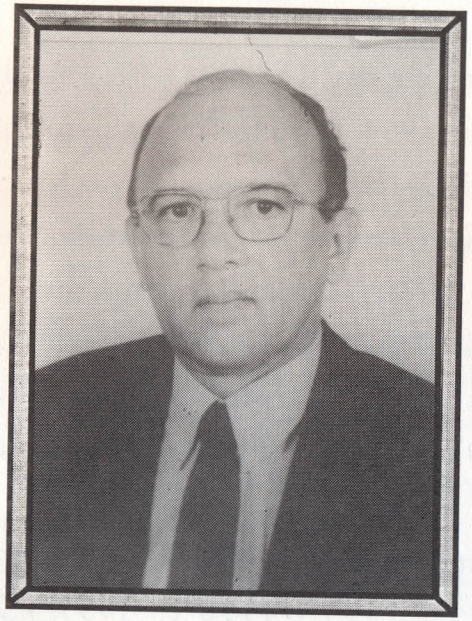

EDSON Moura Sampaio MELO
(EDSON MELO)
1997 - 1998

EDSON Moura Sampaio MELO
(EDSON MELO)
1997 - 1998

Nasceu em Teresina (PI), no dia 08 de fevereiro de 1954. Casado, Engenheiro Civil e Professor Universitário. Foi Secretário Municipal de Transportes Urbanos no Governo de Wall Ferraz (1986 a 1988). Coordenador do Curso de Engenharia Civil da Universidade Federal do Piauí. Foi membro da Diretoria da ADUFPI (84/85) e da Diretoria do Clube de Engenharia do Piauí (86/87).

Elegeu-se Vereador em três legislaturas (1989-1992, 1993 - 1996 e 1997 - 2000). 1º Secretário da Mesa (1989 - 1990) e Presidente da Câmara Municipal de Teresina no biênio 93/94.

Atualmente exerce sua segunda legislatura como Presidente desta casa para o biênio 1997/1998.

BIBLIOGRAFIA

1. ATA DA CÂMARA MUNICIPAL DE TERESINA - 1936/1996
2. FORTES FILHO, José. De Saraiva a Heráclito; pesquisa sobre a história de Teresina. [Teresina]: APL, s.d., 67 p.il.
3. GONÇALVES, Wilson Carvalho. Dicionário histórico - biográfico piauiense; 1918 - 1992. Teresina: gráfica e Editora Ltda, 1992.
4. _____Teresina; pesquisas históricas. Teresina: s. ed., 1991. 143 p. il.
5. NASCIMENTO. Pedro Alcântara do. ELEIÇÕES/92. Teresina: [Gráfica Junior] 1993.55 p. il.
6. TITO FILHO, A. Teresina; ruas, praças, avenidas. Teresina: s. ed., 1977. 127p.

COMPOSTO E IMPRESSO NA
GRÁFICA MENDES
TERESINA-PI