Prefeitura Municipal de Teresina

DIÁRIO OFICIAL DO MUNICÍPIO - DOM

Órgão de Comunicação Oficial da PMT | Caderno Único | Ano 2025 - Nº 4.168 - 30 de dezembro de 2025

Atos do Poder Executivo

ID: 000480416800012025

LEI Nº 6.310, DE 23 DE DEZEMBRO DE 2025.

Dispõe sobre o Plano Plurianual para o Quadriênio 2026/2029.

O **PREFEITO MUNICIPAL DE TERESINA**, Estado do Piauí
Faço saber que o Plenário da Câmara Municipal aprovou e eu sanciono a seguinte Lei:

CAPÍTULO I
DO PLANEJAMENTO GOVERNAMENTAL E DO PLANO PLURIANUAL

Art. 1º Esta Lei institui o Plano Plurianual do Município para o Quadriênio 2026/2029 – PPA 2026-2029, em cumprimento ao disposto no art. 150, da Lei Orgânica do Município.

Art. 2º O planejamento governamental é a atividade que, a partir de diagnósticos e estudos prospectivos, orienta as escolhas de políticas públicas.

Art. 3º O PPA 2026-2029 é instrumento de planejamento governamental que define diretrizes, objetivos e metas com o propósito de viabilizar a implementação e a gestão das políticas públicas, orientar a definição de prioridades e auxiliar na promoção do desenvolvimento sustentável.

Art. 4º O PPA 2026-2029 terá como diretrizes:

I – construir uma cidade com qualidade de vida, sustentável e inserida digitalmente no cenário nacional, ofertando à população os equipamentos públicos necessários à promoção do bem-estar e desenvolvimento econômico-social;
II – adensar o espaço urbano e melhorar a infraestrutura de mobilidade, integrando os modais de transporte, para facilitar a execução de políticas públicas, que contemplem todo o seu território, integrando as regiões da capital e a circunvizinhança;
III – promover uma cidade empreendedora, produtiva e que preze pelo acesso e oportunidade de educação, qualificação, renda, investimentos e infraestrutura, inclusive para a população rural;
IV – promover uma gestão integrada, transparente, participativa e eficaz.

Art. 5º Constituem prioridades da Administração Pública Municipal:

Sumário

Atos do Poder Executivo 1
Administração Direta 1326
Administração Indireta 1328
Diário Oficial da Câmara 1334

I - Segurança e Saúde:

a) garantir acesso à saúde e à rede de proteção social;
b) promover o cumprimento da política municipal de saneamento básico;
c) ampliar as políticas de inclusão, o respeito às diferenças e a defesa dos direitos humanos;
d) garantir a preservação da ordem pública e da incolumidade das pessoas e do patrimônio.

II - Educação:

a) promover a excelência na educação pública municipal;
b) fortalecer a cultura e preservar o patrimônio histórico;
c) estimular o esporte e lazer;
d) fomentar a política de inovação no município de Teresina.

III - Economia:

a) estimular a geração de emprego e renda e a qualificação profissional;
b) promover a atração de investimentos e o fortalecimento da economia local;
c) aprimorar a infraestrutura, a capacidade técnico-científica e negócios na zona rural;
d) estimular o empreendedorismo, o crédito, a economia criativa e solidária;
e) promoção de políticas públicas para a juventude.

IV - Mobilidade:

a) garantir a mobilidade e o adensamento do espaço urbano;
b) garantir investimentos em infraestrutura urbana;
c) estimular a integração de modais de transporte;
d) garantir a habitação e promover a regularização fundiária.

ESTADO DO PIAUÍ

PREFEITURA MUNICIPAL DE TERESINA

Sílvio Mendes de Oliveira Filho
Prefeito de Teresina

Jeová Barbosa de Carvalho Alencar
Secretaria Municipal de Governo
Virgínia Gomes de Moura Barros
Procuradoria Geral do Município
Sérgio Wilson Lopes Soares
Assistente Jurídico do Prefeito
Marcos Antônio Parente Elvas Coelho
Sec. Mun. de Administração e Recursos Humanos
Edgar Carneiro Machado Filho
Secretaria Municipal de Finanças
Ismael do Nascimento Silva
Secretaria Municipal de Educação
Marco Antônio Ayres Corrêa Lima
Secretaria Municipal de Planejamento e Coordenação
Airton Freitas Feitosa
Sec. Mun. de Desenvolvimento Econômico e Turismo
Eliane e Silva Nogueira Lima
Sec. Mun. de Cidadania, Assistência Social e Politicas Integradas
Bessah Araújo Costa Reis Sá
Sec. Mun. de Meio Ambiente e Recursos Hídricos
Geraldo Jarques Pereira Filho
Secretaria Municipal da Juventude
Rosa Neide Lopes Monteiro da Silva
Sec. Mun. de Políticas Públicas para Mulheres
José Nunes Filho
Secretaria Municipal de Defesa Civil
Roberto Wagner Calixto Torres
Secretaria Municipal de Segurança Pública
Ellyo José Teixeira Pio
Secretaria Municipal de Comunicação Social
Julio Ferraz Arcoverde
Secretaria Municipal de Articulação Institucional
José Gomes da Silva Neto
Secretaria Municipal de Esporte e Lazer
Miguel Antônio de Oliveira Neto
Sec. Mun. de Ciência, Tecnologia e Inovação
Leopoldina Cipriano Feitosa
Presidente da Fundação Municipal de Saúde
Raimundo Aurélio de Melo
Presidente da Fundação Municipal de Cultura Monsenhor Chaves
Kleber Montezuma Fagundes dos Santos
Presidente da Fundação Wall Ferraz
José João de Magalhães Braga Júnior
Presidente do IPMT
Alan Brandão dos Santos Sousa
Superintendente de Desenvolvimento Urbano Norte
Eulálio Gomes Campelo Filho
Superintendente de Desenvolvimento Urbano Centro
Isaac Samuel Pereira de Meneses
Superintendente de Desenvolvimento Urbano Sudeste
João Eulálio de Pádua
Superintendente de Desenvolvimento Urbano Leste
Aluísio Parentes Sampaio Neto
Superintendente de Desenvolvimento Urbano Sul
Francisco Duarte Barbosa
Superintendente de Desenvolvimento Rural
Carlos Augusto Daniel Júnior
Superintendente da STRANS
Vicente da Silva Moreira Filho
Presidente da ETURB
Edson Moura Sampaio Melo
Diretor-Presidente da ARSETE

Prefeitura Municipal de Teresina
DOM
Órgão destinado à publicação de atos normativos

SECRETARIA MUNICIPAL DE ADMINISTRAÇÃO
GERÊNCIA DE IMPRENSA OFICIAL

Rua Firmino Pires, 121 - Centro - Teresina - Piauí

Diário Oficial do Município - Teresina
Ano 2025 - Nº 4.168 - 30 de dezembro de 2025

Marcos Antônio Parente Elvas Coelho
Secretario de Administração

Sylvia Soares Oliveira Portela
Gerente de Imprensa Oficial

Kaio Luan Rodrigues Cardeal
Diagramador

Assinatura Digital

SYLVIA SOARES OLIVEIRA PORTELA:27485234315
Assinado de forma digital por SYLVIA SOARES OLIVEIRA PORTELA:27485234315
Dados: 2025.12.30 19:15:52 -03'00'

V - Meio Ambiente e Governo:

a) qualificar as políticas de preservação do meio ambiente e de monitoramento do clima;
b) garantir a política de proteção animal;
c) modernizar a gestão pública e capacitar o servidor municipal;
d) promover a regulação de serviços públicos;
e) promover o controle social, a transparência e a participação popular.

CAPÍTULO II
DA ESTRUTURA E ORGANIZAÇÃO DO PLANO

Art. 6º O PPA 2026-2029 reflete as políticas públicas e organiza a atuação governamental por meio de Programas ao Município, assim definidos: Programa – que expressa e orienta a ação governamental para a entrega de bens e serviços à sociedade.

Art. 7º O PPA 2026-2029 está estruturado, a nível estratégico em Eixos e Temas, a nível tático em Programas, Objetivos Específicos e Entregas, e a nível operacional em Ações.

§ 1º Eixo: que abrangem um conjunto de assuntos relacionados para organizar e direcionar o planejamento estratégico de governo, alinhado as demandas prioritárias da sociedade. Tais como:

1- Educação e Cultura.
2- Saúde e Assistência Social.
3- Segurança.
4- Infraestrutura, Habitação e Mobilidade.
5- Governança e Economia.
6- Meio Ambiente.

§ 2º Tema**:** que elencam os assuntos centrais para o alcance dos objetivos estratégicos inseridos nos Eixos.

§ 3º Programa**:** forma de organização das ações necessárias ao alcance dos objetivos estratégicos**,** por Tema.

§ 4º Objetivo Específico: organização das ações de acordo com a especificidade de cada programa.

§ 5º Entrega**:** que expressam o produto ou serviço entregue aos beneficiários, mensurado por metas físicas e financeiras.

§ 6º Ação: execução e operacionalização do planejamento para a efetiva Entrega de bens e serviços a população.

Art. 8º Considera-se Agenda Transversal um conjunto de políticas públicas de diferentes áreas, articuladas para enfrentar problemas complexos que afetam crianças e adolescentes no município.

Art. 9º A Agenda Transversal de que trata o artigo anterior terá como foco a promoção e a garantia de direitos de crianças e adolescentes, em conformidade com o Estatuto da Criança e do Adolescente e demais normas aplicáveis.

Art. 10. O Município terá o prazo de 120 (cento e vinte) dias, a contar da publicação desta Lei, para elaborar e divulgar oficialmente as ações estratégicas da Agenda Transversal de que trata esta Lei.

Art. 11. Integram o PPA 2026-2029 os seguintes anexos:

I – Anexo I – Diagnóstico PPA 2026-2029;
II – Anexo II – Estrutura do PPA 2026 - 2029;
III – Anexo III – Entregas.

CAPÍTULO III
DA INTEGRAÇÃO COM OS ORÇAMENTOS ANUAIS

Art. 12. Os Programas constantes do PPA 2026-2029 estarão expressos nas leis orçamentárias anuais e nas leis de crédito adicional.

§ 1º As ações orçamentárias serão discriminadas exclusivamente nas leis orçamentárias anuais.

§ 2º Nos Programas, cada ação orçamentária poderá estar vinculada a mais de uma Entrega.

§ 3º As vinculações entre ações orçamentárias e Entregas constarão nas leis orçamentárias plurianuais.

Art. 13. O Valor Global dos Programas e das Entregas não são limites à programação e à execução das despesas expressas nas leis orçamentárias e nas leis de crédito adicional.

Art. 14. Os orçamentos anuais, compatibilizados com o PPA 2026-2029 e com as respectivas leis de diretrizes orçamentárias, serão orientados pelas diretrizes expressas no art. 5º para o alcance dos Objetivos constantes deste Plano.

CAPÍTULO IV
DA GESTÃO DO PLANO

Art. 15. A gestão do PPA 2026-2029 consiste na articulação dos meios necessários para viabilizar a consecução das suas metas, sobretudo, para a garantia de acesso dos segmentos populacionais mais vulneráveis às políticas públicas, e busca o aperfeiçoamento:

I – dos mecanismos de implementação e integração das políticas públicas;
II – dos mecanismos de monitoramento, avaliação e revisão do PPA 2026-2029.

Parágrafo único. Caberá à Secretaria Municipal de Planejamento e Coordenação - SEMPLAN definir os prazos, as diretrizes e as orientações técnicas complementares para a gestão do PPA 2026-2029.

Art. 16. O Poder Executivo encaminhará ao Poder Legislativo relatório anual de avaliação do Plano, que conterá:

I – avaliação do comportamento das Entregas que embasaram a elaboração do Plano, explicitando, se for o caso, as razões das discrepâncias verificadas entre os valores previstos e os realizados;
II – situação, por Programa, Objetivos Específicos e Entregas.

Art. 17. O Poder Executivo promoverá a adoção de mecanismos de estímulo à cooperação federativa com vistas à produção, ao intercâmbio e à disseminação de informações para subsidiar a gestão das políticas públicas.

CAPÍTULO V
DAS DISPOSIÇÕES GERAIS

Art. 18. Para fins de atendimento ao disposto no § 1º, do art. 167, da Constituição Federal, o investimento plurianual, para o período de 2026 a 2029, está incluído no Valor Global dos Programas.

Parágrafo único. A lei orçamentária anual e seus anexos detalharão os investimentos de que trata o *caput*, para o ano de sua vigência.

Art. 19. A revisão do PPA será realizada:

I – pela SEMPLAN a qualquer tempo, para a atualização das informações relativas:

a) as Entregas dos Objetivos Específicos e Programas;
b) aos Valores de Referência para a individualização de Empreendimentos como Entregas;
c) aos Órgãos Responsáveis por Objetivos específicos e Entregas;
d) às Entregas sem financiamento orçamentário;
e) às Entregas de caráter qualitativo e/ou alterar a vinculação destas com as ações orçamentárias, cuja implementação não impacte a execução da despesa orçamentária;
f) às Entregas de caráter quantitativo;
g) à data de início, à data de término e ao custo total dos Empreendimentos Individualizados como Entregas;
h) criar ou excluir Entregas.

II – por meio de Projeto de Lei de revisão nos casos em que seja necessário:

a) criar ou excluir Programas ou alterar a sua redação;
b) criar ou excluir Objetivos Específicos ou alterar a sua redação;
c) criar ou excluir Entregas ou alterar a sua redação.

§ 1º As atualizações de que trata o inciso I serão informadas à Câmara Municipal.

§ 2º O Projeto de Lei de revisão que inclua ou modifique Programa, Objetivo Especifico ou Entrega deverá conter os respectivos atributos e observar a não superposição com a programação já existente no PPA 2026-2029.

Art. 20. Esta Lei entra em vigor na data de sua publicação.

Art. 21. Revogam-se as disposições em contrário.

Gabinete do Prefeito Municipal de Teresina (PI), de 23 de dezembro de 2025.

SÍLVIO MENDES DE OLIVEIRA FILHO
Prefeito de Teresina

Esta Lei foi sancionada e numerada aos vinte e três dias do mês de dezembro do ano de dois mil e vinte e cinco.

JEOVÁ BARBOSA DE CARVALHO ALENCAR
Secretário Municipal de Governo

Apresentação

Este documento apresenta uma análise diagnóstica do Município de Teresina, visando subsidiar a formulação do Plano Plurianual (PPA) para o quadriênio 2026 – 2029. A partir de um mapeamento dos aspectos estruturais, sociais, econômicos, territoriais e administrativos, buscamos identificar as principais dificuldades frente ao desenvolvimento da capital e apontar os caminhos para sua superação, bem como destacar suas potencialidades e aprimorá-las.

O Plano Plurianual (PPA) é o principal instrumento de planejamento estratégico de médio prazo da gestão pública, previsto no artigo 165 da Constituição Federal de 1988. Trata-se de uma lei que orienta, de forma regionalizada e estratégica, a atuação da Administração Pública Municipal ao longo de quatro anos, com foco nas despesas de capital, investimentos e programas de duração continuada. A elaboração no primeiro ano de mandato do chefe do Executivo é um momento decisivo, pois define as prioridades e metas que guiarão a gestão atual e parte da seguinte. Além de integrar o arcabouço legal que estrutura o orçamento público, o PPA é essencial para assegurar uma administração eficiente, transparente e orientada para resultados concretos. A importância do PPA se expressa em diversas dimensões:

- ***Planejamento como função essencial da governança:*** Planejar é mais do que uma obrigação legal — é uma ferramenta para transformar realidades. Por meio do PPA, o município define onde está, onde quer chegar e como pretende alcançar seus objetivos.
- ***Melhoria da qualidade dos serviços públicos***: Através da análise situacional, da definição de prioridades e da estruturação de programas, o PPA permite a organização das ações governamentais com foco em resultados concretos.
- ***Eficiência na alocação de recursos:*** Um PPA bem elaborado garante a utilização racional dos recursos públicos, priorizando investimentos em áreas estratégicas. Ao alinhar o planejamento com a Lei de Diretrizes Orçamentárias (LDO) e a Lei Orçamentária Anual (LOA), assegura-se viabilidade financeira e consistência fiscal.
- Participação social e transparência: O processo de elaboração do PPA deve incorporar a participação da sociedade civil, por meio de consultas e audiências públicas. Essa abertura fortalece a democracia e amplia a legitimidade das ações governamentais.
- ***Articulação entre políticas públicas e instrumentos de planejamento:*** A construção do

PPA exige integração com outros planos — como Planos Diretores, planos estratégicos municipais e estaduais, e Agenda 2030 da ONU.

- ***Enfrentamento das desigualdades regionais:*** O PPA incorpora critérios de regionalização das políticas públicas, com foco na equidade territorial. Isso permite que recursos e ações sejam distribuídos com base em necessidades reais, contribuindo para a redução das desigualdades socioespaciais.

- ***Integração com fontes de financiamento diversas:*** Além dos recursos orçamentários, o PPA prevê o uso de fontes não orçamentárias, ampliando a capacidade de execução das políticas públicas.

- ***Instrumento de continuidade administrativa:*** Por sua vigência atravessar dois mandatos, o PPA assegura continuidade às políticas públicas, protegendo ações estruturantes de descontinuidades causadas por mudanças de governo.

- ***Monitoramento, avaliação e revisão***: A institucionalização de mecanismos de monitoramento e avaliação permite o acompanhamento sistemático da execução dos programas, com base em dados e evidências, possibilitando ajustes e correções de estratégias sempre que necessário.

Esse conjunto de aspectos faz do PPA um instrumento essencial para a boa governança local. Para isso, o processo de elaboração deve ser conduzido de maneira articulada e colaborativa, envolvendo diferentes setores da gestão pública e a sociedade civil, assegurando que as ações previstas no plano expressem as reais necessidades da população e estejam alinhadas com os princípios da legalidade, economicidade, equidade e participação democrática.

Neste contexto, a Prefeitura de Teresina reafirma seu compromisso com um planejamento responsável, inclusivo e voltado para resultados. Por meio da escuta ativa da população, especialmente por canais como a plataforma “Teresina no Caminho Certo”, e com base nas diretrizes do plano de governo e em dados técnicos de fontes oficiais, foi possível identificar os principais desafios que impactam a cidade e traçar estratégias para enfrentá-los. O horizonte a ser construído ao longo dos próximos quatro anos é o de uma Teresina mais moderna, dinâmica, acessível e atenta às necessidades do seu povo.

1. Contextualização

1.1. Fatores geográficos

O município de Teresina, capital do estado do Piauí, está geograficamente inserido em distintas divisões territoriais que refletem tanto a organização estatística quanto os esforços de planejamento e desenvolvimento regional em diferentes esferas governamentais.

De acordo com a classificação do Instituto Brasileiro de Geografia e Estatística (IBGE), vigente no censo de 2022, Teresina integra a Microrregião de Teresina (Figura 1), unidade composta por municípios com características socioeconômicas e geográficas semelhantes, que compartilham dinâmicas territoriais comuns, especialmente no que se refere ao mercado de trabalho, mobilidade populacional e fluxos de bens e serviços. Além disso, sob a ótica do planejamento estadual promovido pela Secretaria de Estado do Planejamento do Piauí (SEPLAN – PI), o município está situado no Território de Desenvolvimento Entre Rios (Figura 2), uma das divisões territoriais estratégicas adotadas pelo Governo do Estado com o objetivo de descentralizar as políticas públicas, promover a integração regional e estimular o desenvolvimento econômico e social de forma equilibrada entre os municípios.

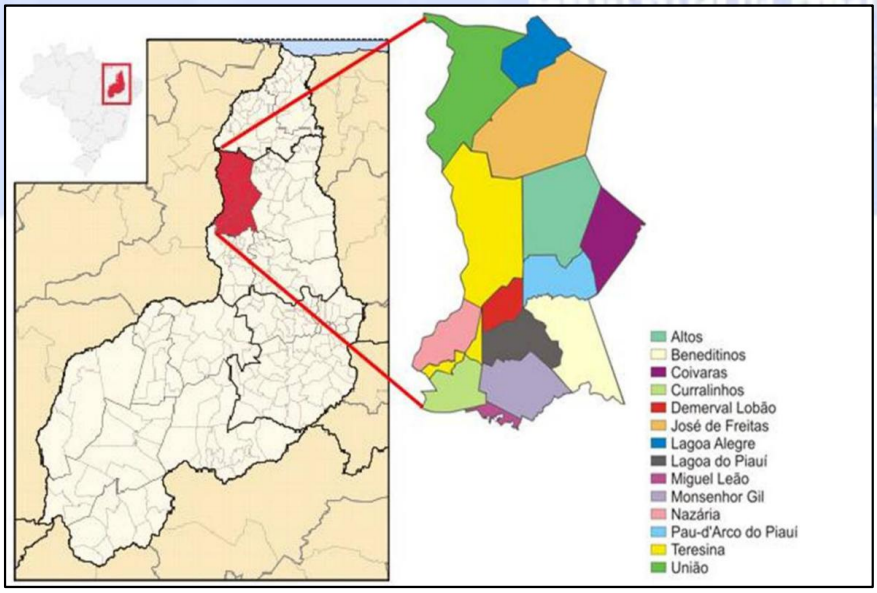

Figura 1 – Microrregião de Teresina com os respectivos municípios, Piauí.
(Silva et al., 2011)

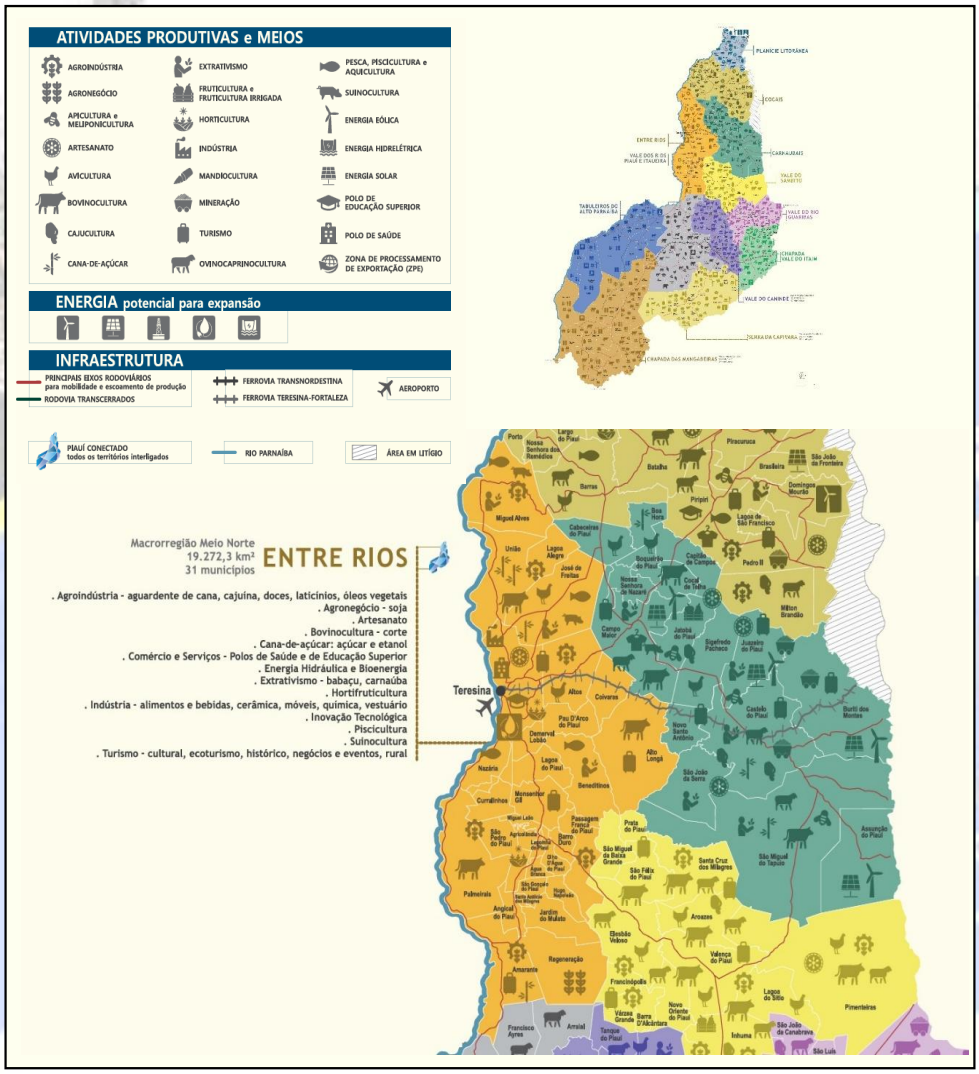

Figura 2 – Territórios de desenvolvimento do Piauí. Mapas de potencialidades.
(Adaptado de SEPLAN, 2022)

O Território Entre Rios agrega municípios interdependentes que compartilham potencialidades, desafios e prioridades, sendo um instrumento fundamental para a articulação de ações governamentais em áreas como saúde, educação, infraestrutura, segurança alimentar, agricultura familiar, cultura e meio ambiente. O objetivo dessa

política pública está assim definido, segundo o Art.1º, §2º, da Lei Complementar nº 87, de agosto de 2007:

> Os Territórios de Desenvolvimento Sustentável constituem as unidades de planejamento da ação governamental, visando a promoção do desenvolvimento sustentável do Estado, a redução de desigualdades e a melhoria da qualidade de vida da população piauiense.

No plano federal, Teresina também integra a Região Administrativa Integrada de Desenvolvimento do Polo Grande Teresina (RIDE) (Figura 3 e 4), uma instância interestadual de planejamento e execução de políticas públicas que abrange, além da capital piauiense, outros municípios do estado do Piauí e do Maranhão. A RIDE foi criada por meio da Lei Complementar nº 112, de 19 de setembro de 2001, com o propósito de promover o desenvolvimento integrado de áreas urbanas e rurais que apresentam elevado grau de articulação econômica, social e territorial. Sua regulamentação ocorreu posteriormente com a publicação do Decreto nº 10.129, de 25 de novembro de 2019, que estabeleceu as diretrizes para o seu funcionamento, bem como as competências dos entes federativos envolvidos.

Essa multiplicidade de inserções territoriais revela o papel estratégico de Teresina no cenário regional e interestadual, conferindo ao município uma posição privilegiada como centro político-administrativo, econômico, cultural e logístico. A participação simultânea em diversas estruturas de planejamento e gestão territorial reflete tanto sua importância funcional no contexto regional quanto a necessidade de uma atuação coordenada entre os diferentes níveis de governo para garantir o desenvolvimento sustentável e integrado da capital e das localidades sob sua influência direta.

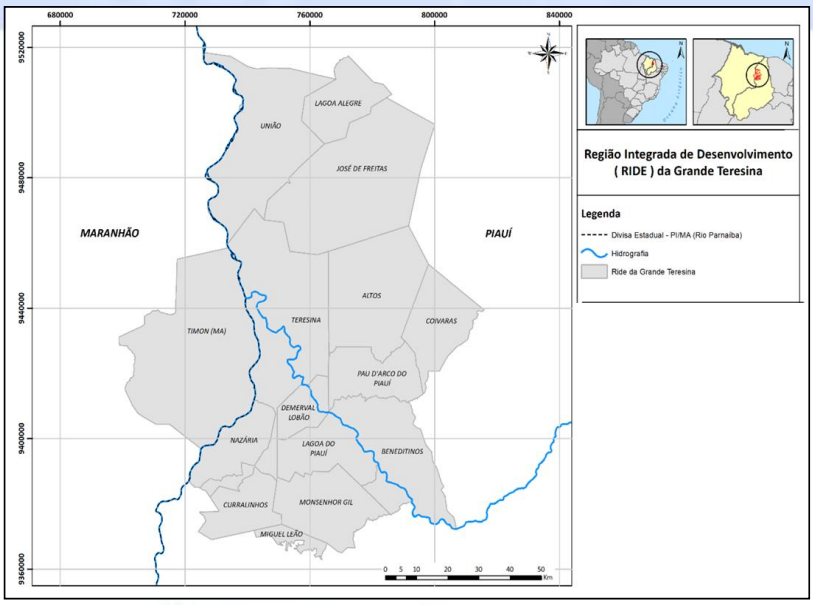

Figura 3 – Região Integrada de Desenvolvimento (RIDE) da Grande Teresina.
(Adaptado de Silva, Silva e Clementino, 2021)

A Região Integrada de Desenvolvimento da Grande Teresina (RIDE) é composta por 15 municípios, sendo 14 localizados no estado do Piauí — Altos, Beneditinos, Coivaras, Curralinhos, Demerval Lobão, José de Freitas, Lagoa Alegre, Lagoa do Piauí, Miguel Leão, Monsenhor Gil, Pau D'Arco, União, Nazária e Teresina — e 1 no estado do Maranhão: Timon. A criação da RIDE tem como propósito central a articulação e a harmonização das ações administrativas entre os entes federativos envolvidos — União, Estados e Municípios — visando o desenvolvimento integrado da região.

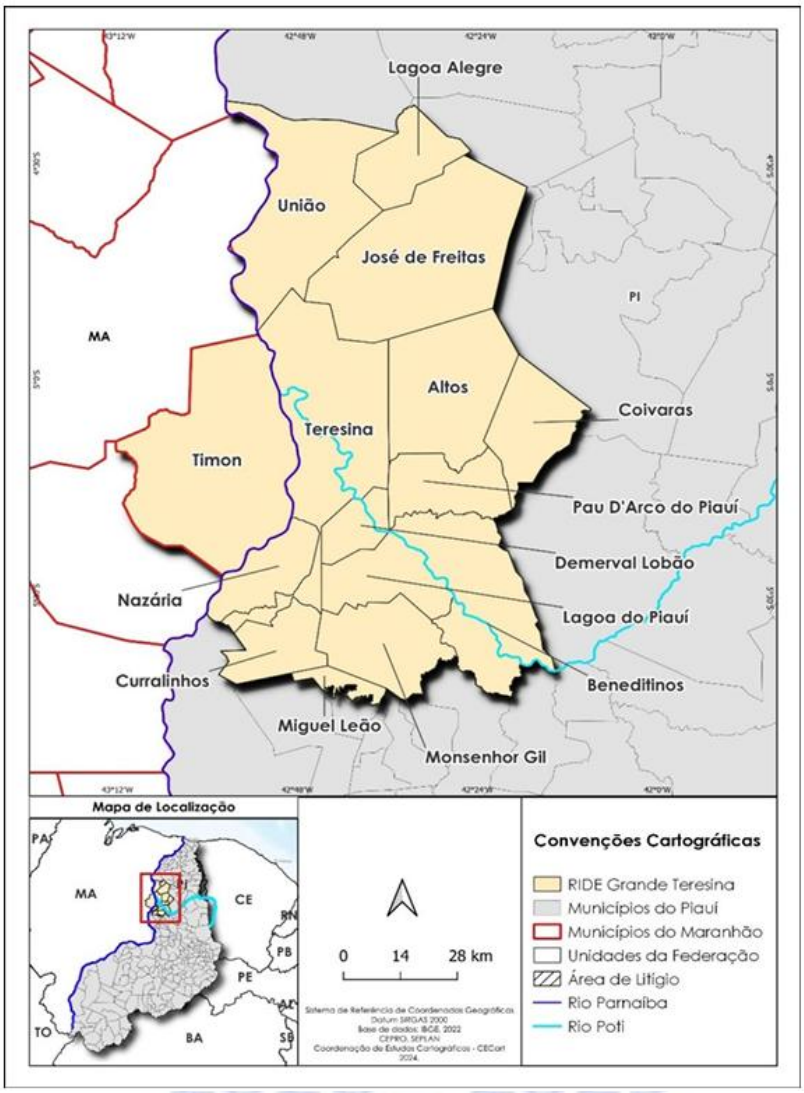

Figura 4 – Região Integrada de Desenvolvimento (RIDE) da Grande Teresina.
(CEPRO/SEPLAN, 2024)

Essa articulação busca atender, de forma coordenada, demandas comuns aos municípios que integram a RIDE, promovendo uma gestão compartilhada em áreas estratégicas. Entre os temas de interesse regional estão infraestrutura física e urbana, geração de empregos, capacitação profissional, desenvolvimento urbano integrado e sustentável, saneamento básico, sistemas de transporte e mobilidade, proteção ambiental, saúde pública, assistência social, educação e cultura, habitação de interesse social, enfrentamento à pobreza e à marginalização, estímulo ao turismo e promoção da segurança pública.

A RIDE da Grande Teresina representa, portanto, um importante instrumento de planejamento e cooperação federativa, essencial para enfrentar os desafios sociais, econômicos e ambientais que transcendem os limites administrativos dos municípios e dos estados envolvidos.

Segundo dados do Censo Demográfico de 2022, realizado pelo Instituto Brasileiro de Geografia e Estatística (IBGE), a Região Integrada de Desenvolvimento (RIDE) da Grande Teresina abrange uma área total de 11.080,55 km². A população estimada da região é de aproximadamente 1,25 milhão de habitantes, representando um crescimento de 8,8% em comparação ao Censo de 2010. Os municípios com maior número de residentes são Teresina, com cerca de 866.300 habitantes, e Timon, com 174.465 habitantes.

Além do expressivo número de moradores, a região se destaca pelas demandas locais associadas a serviços essenciais, como habitação e saneamento. Entretanto, a importância da RIDE também se evidencia nas atividades produtivas e nos serviços administrativos, cuja dinâmica é diretamente influenciada pelas cidades de Teresina e Timon. Esta última, inclusive, é a quarta maior cidade do estado do Maranhão em termos populacionais.

As maiores concentrações e movimentações econômicas da RIDE ocorrem nessas duas cidades, impulsionadas principalmente pela proximidade geográfica e pela forte interdependência econômica. É comum, por exemplo, que residentes de Timon trabalhem em Teresina e vice-versa. Muitas empresas e indústrias têm atuação integrada nos dois municípios, aproveitando infraestruturas compartilhadas, como pontes e rodovias, o que favorece um fluxo constante de pessoas, mercadorias e serviços.

Cabe ressaltar que o município de Teresina possui uma área total de 1.392 km², o que equivale a aproximadamente 0,55% da extensão territorial do estado do Piauí (Figura 5). Está localizado em uma região estratégica, fazendo limite com dez

municípios piauienses — Altos, União, José de Freitas, Lagoa do Piauí, Pau D'Arco do Piauí, Curralinhos, Demerval Lobão, Monsenhor Gil, Nazária e Palmeirais — e com o

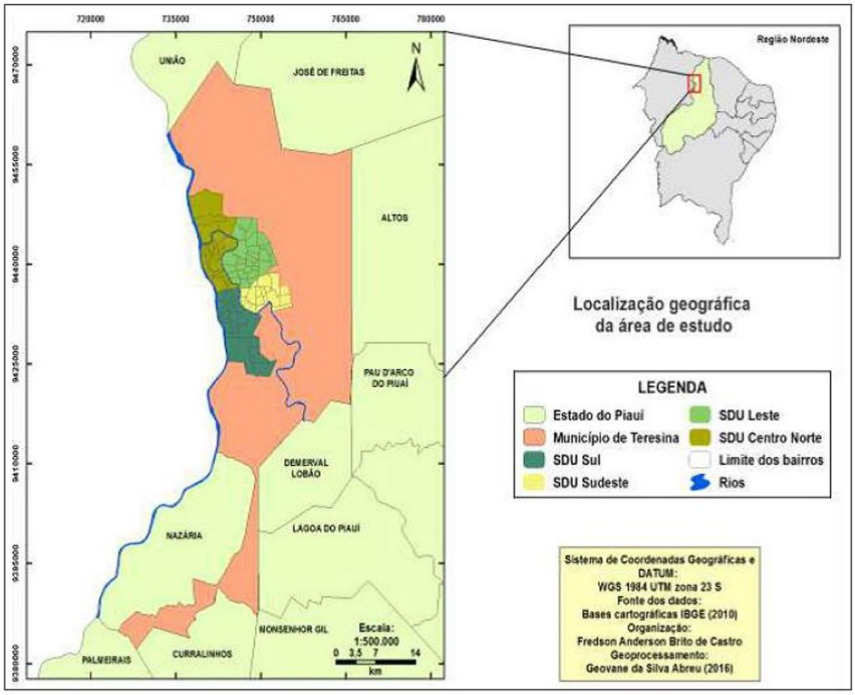

Figura 5 – Teresina, Piauí.
(Araújo e Façanha, 2020)

município de Timon, no estado do Maranhão.

A cidade está atualmente subdividida em seis regiões administrativas, sendo cinco delas de caráter urbano e uma de abrangência rural. As áreas urbanas são organizadas pelas Superintendências de Desenvolvimento Urbano (SDUs) das zonas Norte, Sul, Sudeste, Leste e Centro (Figura 6). Já a área rural é gerida pela Superintendência de Desenvolvimento Rural. Essa estrutura tem como finalidade descentralizar a administração pública municipal, aproximando os serviços e as ações governamentais da população em cada território.

O município de Teresina está atualmente organizado em 123 bairros oficiais. Essa malha urbana é administrativamente subdividida em cinco zonas regionais, denominadas Superintendências de Desenvolvimento Urbano (SDUs): Centro, Norte, Sul, Sudeste e Leste. Cada uma dessas superintendências é responsável por coordenar as ações públicas, gerenciar serviços e executar políticas municipais dentro de seus respectivos territórios.

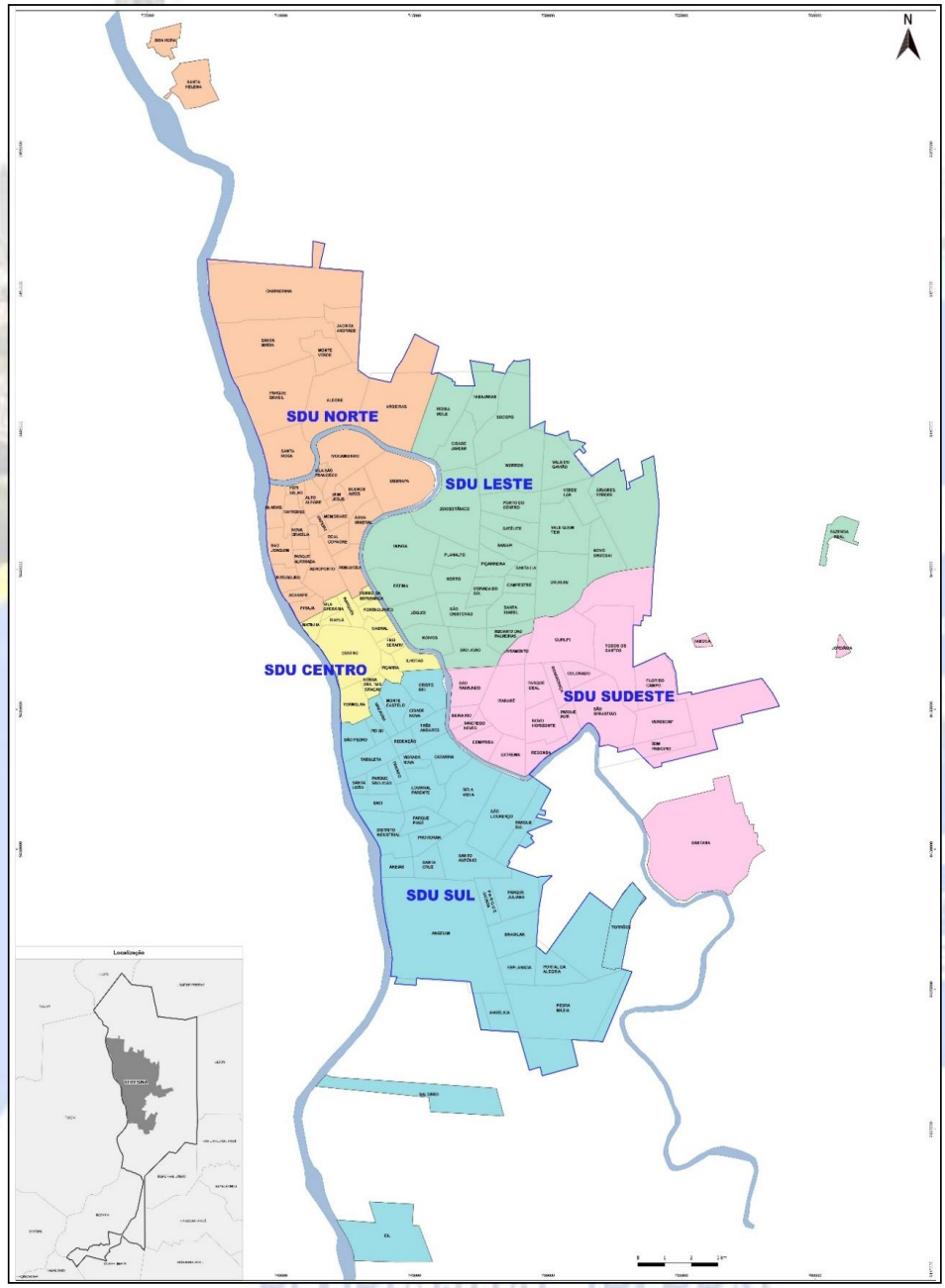

Figura 6 – Divisão das Superintendências de Desenvolvimento Urbano – SDUs.
(SEMPLAN, 2025)

Essa estrutura descentralizada tem como principal objetivo promover uma gestão mais eficiente, aproximando os serviços públicos das comunidades locais, considerando as especificidades sociais, econômicas e espaciais de cada região da cidade.

A Tabela 1, apresentada a seguir, detalha os 123 bairros que compõem a zona urbana de Teresina, distribuídos de acordo com a respectiva Superintendência de Desenvolvimento Urbano, conforme Decreto Nº 27.720, de 13 de fevereiro de 2025.

Tabela 1 – Bairros de Teresina por SDU.

SDU	Bairros
SDU Norte	Acarape, Aeroporto, Água Mineral, Alegre, Alto Alegre, Aroeiras, Bom Jesus, Buenos Aires, Chapadinha, Embrapa, Itaperu, Jacinta Andrade, Mafrense, Matadouro, Memorare, Mocambinho, Monte Verde, Nova Brasília, Olarias, Parque Alvorada, Parque Brasil, Piçarra, Pirajá, Poti Velho, Primavera, Real Copagre, Santa Maria, Santa Rosa, São Joaquim, e Vila São Francisco.
SDU Leste	Árvores Verdes, Campestre, Cidade Jardim, Fátima, Horto, Ininga, Jóquei, Morada do Sol, Morros, Noivos, Novo Uruguai, Pedra Mole, Piçarreira, Planalto, Porto do Centro, Recanto das Palmeiras, Samapi, Santa Isabel, Santa Lúcia, São Cristóvão, São João, Satélite, Socopo, Tabajaras, Uruguai, Vale do Gavião, Vale Quem Tem, Verde Lar e Zoobotânico.
SDU Sudeste	Beira Rio, Bom Princípio, Colorado, Comprida, Extrema, Flor do Campo, Gurupi, Itararé, Livramento, Novo Horizonte, Parque Ideal, Parque Poti, Redonda, Renascença, São Raimundo, São Sebastião, Tancredo Neves, Todos os Santos e Verde Cap.
SDU Centro	Cabral, Centro, Frei Serafim, Ilhotas, Marquês, Mafuá, Morro da Esperança, Matinha, Nossa Senhora das Graças, Piçarra, Vermelha, Vila Operária e Por Enquanto.
SDU Sul	Angélica, Angelim, Areias, Bela Vista, Basilar, Catarina, Cidade Nova, Cristo Rei, Distrito Industrial, Esplanada, Lourival Parente, Macaúba, Monte Castelo, Morada Nova, Parque Jacinta, Parque Juliana, Parque Piauí, Parque São João, Parque Sul, Pedra Miúda, Pio XII, Portal da Alegria, Promorar, Redenção, Saci, Santa Cruz, Santa Luzia, Santo Antônio, São Lourenço, São Pedro, Tabuleta, Três Andares, Triunfo,

1.2. Fatores populacionais

De acordo com os dados mais recentes divulgados pelo Instituto Brasileiro de Geografia e Estatística (IBGE), o município de Teresina registrou, no Censo Demográfico de 2022, uma população total de 866.300 habitantes (Figura 7). Esse quantitativo populacional resulta em uma densidade demográfica de aproximadamente 622,66 habitantes por quilômetro quadrado, o que reflete uma ocupação urbana relativamente intensa, considerando as características territoriais da capital piauiense.

Além disso, as estimativas populacionais atualizadas apontam para um crescimento contínuo: em 2024, a população projetada para Teresina é de 902.644 pessoas. Esse

incremento populacional evidencia a tendência de expansão demográfica da cidade, que, ao longo das últimas décadas, tem experimentado um aumento progressivo tanto em número de habitantes quanto na urbanização de suas áreas periféricas. Esses dados são fundamentais para o planejamento urbano, definição de políticas públicas e alocação de recursos em áreas como saúde, educação, transporte e infraestrutura.

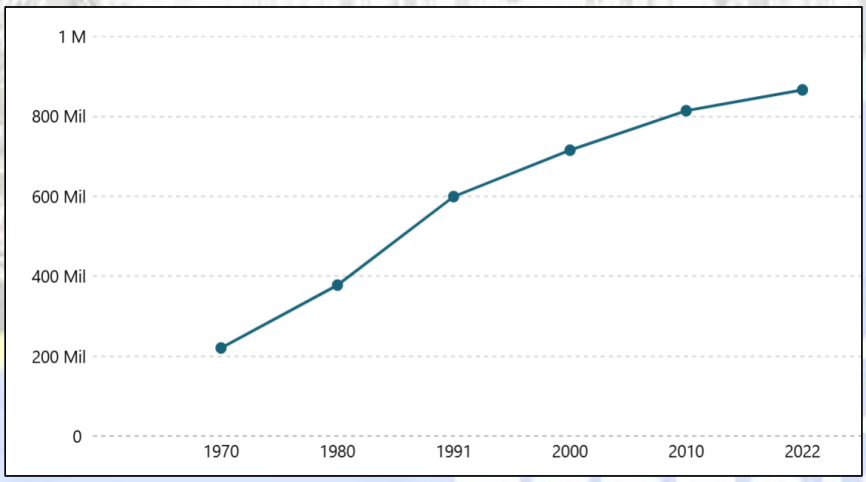

Figura 7 – Crescimento populacional em Teresina (PI).
(IBGE, 2025)

Os resultados do Censo Demográfico de 2022 revelam que Teresina possui uma população na qual as mulheres são maioria (53,2%) (Figura 8). Quanto à moradia dos teresinenses, a maioria reside na área urbana, confirmando a urbanização já típica de Teresina. Apesar de ainda não termos os números específicos por área, censos anteriores mostram que mais de 94% das pessoas moram na área urbana.

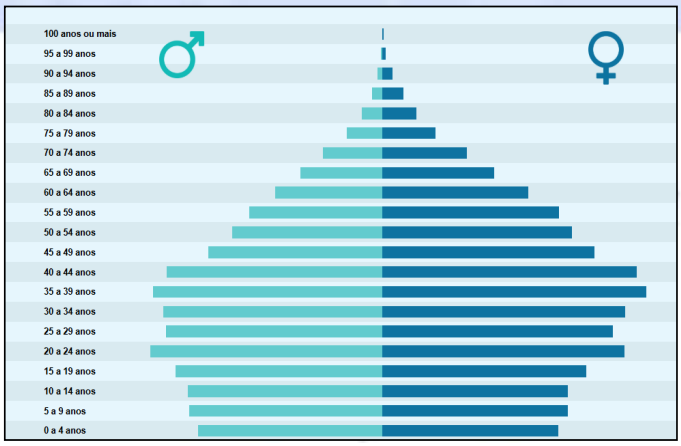

Figura 8 – Pirâmide etária da população de Teresina (PI). Idade mediana é de 34 anos.
(IBGE, 2025)

Um olhar sobre a composição por idade dos moradores de Teresina explicita um caminho de progressivo envelhecimento. A idade que divide a população local ao meio é de 34 anos, mostrando que metade dos teresinenses ultrapassa essa idade. Outro ponto importante é o índice de envelhecimento, que alcançou a marca de 70,25, ou seja, a cada grupo de 100 jovens de até 14 anos, existem cerca de 70 idosos com 60 anos ou mais. Este número evidencia o aumento da longevidade entre os habitantes da cidade.

Mesmo que a população entre 20 e 29 anos ainda represente uma parcela considerável do total, nota-se uma diminuição lenta na quantidade de jovens e um aumento constante nas faixas de idade mais avançadas. Esta situação demonstra a diminuição no número de nascimentos e o aumento da expectativa de vida, eventos que têm sido notados em várias áreas urbanas do Brasil. Ao analisarmos os dados de cor ou raça, a maioria das pessoas se identifica como parda. Entre os homens, são 244.986 nessa categoria, seguidos por 96.594 brancos e 62.990 pretos. Já entre as mulheres, 281.759 se declararam pardas, 115.917 brancas e 61.860 pretas (Figura 9). Estes números nos ajudam a entender melhor a diversidade racial da capital e são essenciais para planejar ações que promovam a inclusão e a igualdade.

A compreensão do perfil religioso da população de Teresina é fundamental para o planejamento de políticas públicas inclusivas e culturalmente sensíveis. De acordo com os dados mais recentes, o município apresenta predominância da religião católica apostólica romana, com 642.822 pessoas, o que representa a maioria dos habitantes da capital. Em seguida, destacam-se os grupos evangélicos, com 108.638 pessoas, e

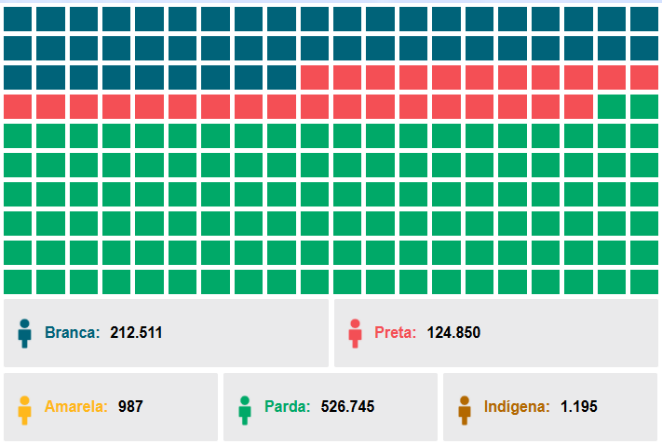

Figura 9 – Raça ou cor da população de Teresina (PI). Cor ou raça predominante é parda.
(IBGE, 2025)

aqueles que se declaram sem religião, totalizando 36.631 indivíduos (Gráfico 1).

Outros segmentos religiosos também estão presentes e contribuem para a diversidade cultural e espiritual do município, como os espíritas (6.971 pessoas), as Testemunhas de Jeová (7.290), praticantes da umbanda (1.001), do candomblé (262) e de ambas as tradições (1.263). Também estão representadas minorias religiosas como o budismo (56), judaísmo (175), islamismo (41) e espiritualismo (60).

Essa diversidade religiosa reforça a necessidade de que as ações do poder público respeitem e considerem as diferentes crenças e expressões de fé existentes no território municipal. Além disso, os dados reforçam o compromisso da administração municipal com a promoção da liberdade religiosa, o combate à intolerância e o reconhecimento da pluralidade cultural como valor essencial à cidadania e à democracia.

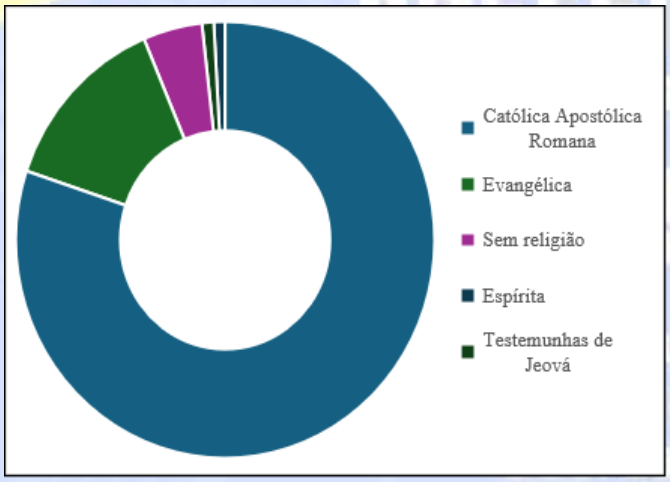

Gráfico 1 – Religiões predominantes entre a população de Teresina (PI).
(IBGE, 2025)

Nesse contexto, compreender o perfil demográfico e cultural da população torna-se essencial para o direcionamento de políticas públicas mais eficientes e inclusivas. A leitura integrada desses aspectos revela não apenas a diversidade religiosa presente no Município, mas também o seu peso populacional dentro do Estado, o que reforça a centralidade de Teresina na formulação de estratégias de gestão urbana e social.

Levando em consideração a população total do Estado do Piauí, o município de Teresina representa 26,1% do contingente populacional estadual, consolidando-se como a cidade mais populosa da unidade federativa. Nesse sentido, a Prefeitura deve priorizar ações que garantam a oferta adequada de serviços públicos, mobilidade, saneamento básico, habitação e equipamentos sociais, de forma a promover qualidade de vida e

bem-estar para toda a população, assegurando o desenvolvimento sustentável e equilibrado do município.

1.3. Aspectos sociais

1.3.1. Educação

A estrutura organizacional da Secretaria Municipal de Educação de Teresina (SEMEC) é composta por diferentes instâncias administrativas e colegiadas que atuam de forma integrada para garantir a gestão eficiente da educação no município. Além do gabinete do Secretário, a SEMEC conta com duas Secretarias Executivas — de Gestão e de Ensino — que coordenam nove Gerências, estas subdivididas em Coordenações e Divisões. Complementando essa estrutura, estão os órgãos colegiados, como o Conselho Municipal de Educação (CME), o Conselho de Acompanhamento e Controle Social do Fundeb (CACS-FUNDEB), o Conselho de Alimentação Escolar (CAE) e o Fundo Municipal de Educação (FME), que desempenham papel fundamental na deliberação, fiscalização e formulação de políticas públicas educacionais.

A SEMEC é responsável por prover suporte técnico e financeiro a 323 unidades escolares distribuídas em todo o território municipal. Destas, 173 são Centros Municipais de Educação Infantil (CMEIs) e 150 são escolas de Ensino Fundamental. Um total de 26 dessas instituições também oferta a modalidade de Educação de Jovens e Adultos (EJA), garantindo a ampliação do acesso à educação para diversos públicos e faixas etárias. As unidades educacionais estão distribuídas tanto na zona urbana quanto na zona rural, assegurando o atendimento às crianças e adolescentes em conformidade com a etapa de ensino e a faixa etária correspondente.

Geograficamente, as escolas estão distribuídas entre as quatro grandes regiões da cidade: 70 unidades localizam-se na zona norte, 103 na zona sul, 93 na zona leste e 55 na zona sudeste. A maioria dessas instituições está concentrada na área urbana. A região leste apresenta uma distribuição mais equilibrada entre áreas urbanas e rurais, especialmente nos anos iniciais do ensino fundamental, o que reflete esforços em democratizar o acesso à educação básica.

Atualmente, 52 escolas da Rede Municipal oferecem educação em tempo integral, o que corresponde a um percentual ainda modesto frente à meta 6 do Plano Municipal de Educação de Teresina. Essa meta estabelece que, até o fim do período de vigência do plano, 50% das unidades de ensino deveriam operar com jornada ampliada

de, no mínimo, sete horas diárias. Diante disso, observa-se um desafio significativo no processo de expansão dessa modalidade, sobretudo em função das limitações físicas das unidades escolares e da necessidade de construção de novos prédios ou da requalificação da infraestrutura já existente. Para avançar nesse aspecto, é imprescindível que haja planejamento estratégico e investimentos contínuos em infraestrutura.

A qualidade da infraestrutura física escolar está diretamente relacionada à garantia de uma educação digna e de qualidade. Nesse sentido, aspectos como saneamento básico, instalações adequadas, acessibilidade, conectividade e espaços esportivos são considerados fundamentais. Dados do Painel Estatístico do Censo Escolar de 2024 indicam que 67% das escolas da rede municipal estão conectadas à rede pública de esgoto, enquanto 94% possuem acesso à água tratada, o que contribui para a manutenção de um ambiente escolar saudável e propício à aprendizagem.

No tocante à estrutura esportiva, 51% das unidades contam com quadras poliesportivas, que favorecem o desenvolvimento físico, social e emocional dos alunos, por meio da prática de atividades físicas e esportivas. Em relação à conectividade, 88% das escolas da rede já contam com acesso à internet banda larga, fator essencial para a inserção das tecnologias no processo de ensino-aprendizagem.

A acessibilidade também tem sido pauta das políticas educacionais municipais. Cerca de 52% das unidades de ensino da SEMEC possuem estruturas adaptadas para garantir a inclusão de estudantes com deficiência ou mobilidade reduzida, assegurando o acesso com segurança, conforto e autonomia. A acessibilidade envolve, ainda, a oferta de recursos de tecnologia assistiva, a formação de professores e a promoção de um ambiente escolar inclusivo.

Entretanto, mesmo com os avanços, ainda há desafios consideráveis no campo da educação especial. Apenas 32,4% dos alunos público-alvo dessa modalidade é atendido em salas de Atendimento Educacional Especializado (AEE), o que revela a urgência na ampliação desse serviço para assegurar uma educação verdadeiramente inclusiva.

No que diz respeito aos recursos humanos, a Rede Municipal de Ensino de Teresina é composta por servidores efetivos e temporários que atuam nas unidades escolares e na sede da SEMEC.

A Tabela 2 apresenta a distribuição quantitativa dos servidores que atuam tanto nas unidades escolares quanto na sede administrativa da Secretaria Municipal de Educação de Teresina (SEMEC). Observa-se uma predominância de profissionais com vínculo permanente, que representam a maior parte do quadro funcional, correspondendo a 31,15% do total. Em seguida, destacam-se os trabalhadores contratados por meio de empresas terceirizadas, que somam 26,70% do efetivo da Rede.

Tabela 2 - Distribuição dos profissionais por categoria de vínculo funcional.
(GURHU e SEMEC, 2025)

Quadro de pessoal	Total de servidores	Percentual de servidores
Cargo em Comissão	319	3,53%
Cedido - Efetivo Administrativo	8	0,09%
Efetivo Administrativo	587	6,50%
Temporário Magistério	1103	12,22%
Efetivo Magistério	3775	41,81%
Terceirizados	3236	35,85%

Além dos profissionais efetivos e terceirizados, a SEMEC conta com a colaboração significativa de 3.090 estagiários, os quais desempenham papel importante no apoio ao processo educacional. Esses estagiários atuam sob a modalidade de formação prática supervisionada, sem vínculo estatutário ou contrato celetista, contribuindo para o funcionamento das unidades de ensino em diversas funções de apoio pedagógico e administrativo.

O atendimento educacional prestado aos alunos da Educação Infantil e do Ensino Fundamental da Rede Municipal é garantido, prioritariamente, por professores concursados, devidamente habilitados para o exercício da docência. Esses profissionais compõem o núcleo pedagógico responsável por assegurar a qualidade do ensino nas escolas municipais (Tabela 3).

Destaca-se o crescimento progressivo na etapa da Educação Infantil ao longo do período de 2021 a 2024. Esse aumento reflete os esforços empreendidos pelo município na ampliação do acesso e na valorização dessa etapa fundamental da educação básica. Nas creches e pré-escola, o número de docentes apresentou um incremento significativo na capacidade de atendimento de 2021 a 2024.

Nos anos iniciais do Ensino Fundamental, observou-se oscilação no número de professores ao longo do período analisado, que pode estar associada a fatores como

aposentadorias, encerramento de contratos temporários e reestruturações internas nas unidades escolares. Em relação aos anos finais do Ensino Fundamental, os dados apontam uma tendência de queda contínua no número de professores e este comportamento sinaliza a necessidade de atenção específica a essa etapa de ensino, especialmente no que diz respeito à reposição de pessoal e à sustentabilidade da oferta educacional.

Tabela 3 – Quantitativo de professores por nível de ensino.
(Sinopse do Censo Escolar – INEP, 2019/2023)

Etapas/segmentos da Educação Básica	2021	2022	2023	2024
Educação Infantil - Creche	302	324	504	557
Educação Infantil - Pré-Escola	644	685	866	899
Ensino Fundamental - Anos Iniciais	1303	1286	1394	1385
Ensino Fundamental - Anos Finais	1054	1015	987	1019

A análise dos indicadores referentes aos recursos humanos da Rede Municipal, considerando a natureza do vínculo funcional e a distribuição dos profissionais por etapas e modalidades de ensino, sinaliza a urgência de novos concursos públicos para garantir maior estabilidade e continuidade pedagógica nas unidades escolares.

Dando continuidade à análise dos recursos humanos, a tabela abaixo (Tabela 4) traz informações específicas sobre o quantitativo de profissionais que atuam na Educação Especial, entre os anos de 2021 e 2024, abrangendo as diferentes etapas da Educação Básica.

Tabela 4 – Quantitativo de profissionais da educação especial.
(Sinopse do Censo Escolar – INEP, 2019/2023)

Profissionais da Educação Especial	2021	2022	2023	2024
Professores do AEE e Auxiliares de apoio à inclusão	370	630	1.449	2.234

Com base nos dados apresentados, é possível identificar um avanço expressivo no número de profissionais dedicados à Educação Especial sob a perspectiva da inclusão escolar na Rede Pública Municipal de Teresina. Entre os anos de 2021 e 2024, houve um aumento significativo no quantitativo de docentes responsáveis pelo Atendimento Educacional Especializado (AEE), bem como de Auxiliares de Apoio à Inclusão,

Essa ampliação representa um importante avanço no processo de construção de uma escola mais inclusiva. Entretanto, ainda existem desafios que impactam diretamente a efetividade da inclusão. Entre os principais entraves está a carência de profissionais com formação especializada, como tradutores e intérpretes da Língua Brasileira de Sinais (Libras), guias-intérpretes e professores com formação específica em Educação Especial. A ausência ou insuficiência desses profissionais pode comprometer a qualidade do atendimento ofertado, restringindo a participação plena, autônoma e segura dos estudantes com deficiência ou com necessidades educacionais específicas no ambiente escolar.

Outro dado relevante a ser destacado refere-se à qualificação do corpo docente da Rede Municipal de Ensino de Teresina (Tabela 5). Observa-se que uma parcela significativa dos professores que atuam na Educação Infantil e no Ensino Fundamental possui formação em nível *stricto sensu* (mestrado ou doutorado), com percentual superior a 50%. Esse dado evidencia o investimento contínuo na formação e valorização profissional.

Tabela 5 - Proporção de Professores com Pós-Graduação por Etapa da Educação Básica (2021 a 2024). (Sinopse do Censo Escolar – INEP, 2019/2023)

Etapas da Educação Básica	2021	2022	2023	2024
Educação Infantil - Creche	58,90%	69,80%	64,30%	67,00%
Educação Infantil - Pré-Escola	63,70%	68,60%	68,40%	72,60%
Ensino Fundamental Anos Iniciais	58,30%	64,90%	65,70%	70,90%
Ensino Fundamental - Anos Finais	61,40%	64,80%	73,00%	76,30%

Na Pré-escola, essa progressão também é evidente: o índice de professores com titulação de mestrado ou doutorado cresceu de 63,7% em 2021 para 72,6% em 2024. Essa elevação demonstra o fortalecimento da formação continuada e o comprometimento dos profissionais em aprimorar suas práticas pedagógicas desde as etapas iniciais da educação básica. Nos anos iniciais do Ensino Fundamental, o avanço segue a mesma lógica. Já nos anos finais do Ensino Fundamental, observa-se o maior percentual de professores com esse nível de formação, atingindo 76,3% em 2024.

Além da formação acadêmica, a qualificação profissional também se manifesta por meio da adesão crescente dos professores aos cursos de formação continuada promovidos pela Secretaria Municipal de Educação. Conforme os dados do Censo Escolar, houve um crescimento progressivo da participação dos docentes nesses

programas ao longo dos últimos anos, contemplando diferentes segmentos da educação básica.

A partir da análise desse indicador, infere-se que a SEMEC tem consolidado uma política de formação continuada com diretrizes consistentes, alinhada às necessidades da rede. Contudo, persiste o desafio de ampliar ainda mais a adesão dos profissionais aos processos formativos, garantindo que essa participação seja efetiva, sistemática e transformadora. Para tanto, é necessário adotar estratégias que envolvam não apenas a oferta de cursos, mas também o fortalecimento de mecanismos de incentivo, acompanhamento pedagógico e personalização das formações. A utilização de tecnologias digitais, por exemplo, pode ser uma aliada nesse processo, permitindo maior flexibilidade de acesso, diversificação de metodologias e alcance ampliado, sobretudo em um contexto de constante evolução das práticas educacionais.

Atualmente, a Rede Pública Municipal de Ensino de Teresina contabiliza um total de 90.013 estudantes regularmente matriculados, distribuídos entre as modalidades de Educação Infantil, Ensino Fundamental e Educação de Jovens e Adultos (EJA) (Tabela 6). Esses dados refletem o compromisso do município com a ampliação do acesso à educação básica, assegurando o atendimento às diferentes faixas etárias e realidades sociais da população.

A Educação Infantil contabiliza 25.353 matrículas, enquanto o Ensino Fundamental concentra a maior parte dos estudantes, com 63.559 matrículas, o que representa aproximadamente 63% do total de alunos atendidos pelo sistema municipal. Já a modalidade de Educação de Jovens e Adultos (EJA) reúne 1.101 estudantes, evidenciando um esforço da rede em garantir o direito à educação àqueles que não tiveram acesso na idade apropriada.

No que diz respeito à Educação Especial, observa-se que 6.195 estudantes público-alvo dessa modalidade estão matriculados em turmas do ensino regular. Desses, 2.007 estudantes são atendidos por meio do Atendimento Educacional Especializado (AEE), em Salas de Recursos Multifuncionais, o que corresponde a 32,4% do total. Esse dado reforça o compromisso da Rede com a inclusão escolar, ainda que a cobertura do AEE indique a necessidade de expansão para garantir que todos os estudantes com deficiência ou necessidades educacionais específicas recebam o suporte necessário.

Quanto à oferta de Educação Integral em Tempo Integral, a rede municipal conta atualmente com 14.732 estudantes inseridos nessa modalidade, cuja carga horária

mínima é de sete horas diárias. Dentre esse total, a maioria está matriculada nos anos iniciais e finais do Ensino Fundamental, com 11.773 estudantes, enquanto a Educação Infantil registra 2.959 matrículas nessa jornada ampliada. Esses números apontam para um movimento de crescimento da educação integral no município, embora ainda distante da meta estabelecida no Plano Municipal de Educação, que visa ampliar significativamente essa oferta até o final de sua vigência.

Tabela 6 - Matrículas da Rede Pública Municipal no ano de 2025.
(Sistema de Gestão Educacional – SEMEC (GED), 2025).

Etapas de ensino/modalidade	Segmento	Ensino regular	Educação especial	Educação em tempo integral
Educação Infantil	**Creches**	9638	395	1183
	Pré-escola	15715	1228	1776
Ensino Fundamental	**Anos iniciais**	38807	2875	5417
	Anos finais	24752	1665	6356

A Tabela 7 apresenta uma síntese comparativa dos percentuais de matrículas da Educação Básica no período de 2021 a 2024, com base nos dados da Sinopse Estatística do Censo Escolar/INEP. A referida tabela permite uma análise da evolução da cobertura da Rede Pública Municipal de Teresina em suas diferentes etapas e modalidades, servindo como instrumento estratégico para o planejamento e monitoramento das políticas educacionais.

Tabela 7 - Percentual de matrícula da Educação Básica da Rede Pública Municipal de Ensino de Teresina.
(Sinopse do Censo Escolar – INEP, 2021/2024).

Etapas/modalidades	2021	2022	2023	2024
Educação Infantil - Creche	8,20%	7,80%	9,90%	9,90%
Educação Infantil - Pré-Escola	18,70%	18,30%	18,80%	18,40%
Ensino Fundamental - Ano Iniciais	43,90%	43,80%	42,80%	43,00%
Ensino Fundamental - Anos Finais	27,50%	28,90%	27,20%	27,30%
EJA	1,70%	1,20%	1,40%	1,40%

Esses dados indicam uma concentração expressiva de matrículas no Ensino Fundamental, que representa aproximadamente 70% da oferta total da educação básica,

o que evidencia a necessidade de intensificar os esforços para ampliar o atendimento às crianças nas etapas de creche e pré-escola.

Para embasar a formulação de políticas públicas eficazes, os indicadores de acompanhamento da aprendizagem dos estudantes assumem papel fundamental. Tais indicadores possibilitam o desenvolvimento de ações voltadas para o fortalecimento das práticas pedagógicas e o aprimoramento das habilidades e competências dos alunos. Nesse sentido, destacam-se as taxas de rendimento escolar, incluindo a aprovação, a distorção idade-série, a taxa de abandono, o percentual de alfabetização e o Índice de Desenvolvimento da Educação Básica (IDEB).

A Tabela 8 apresenta a taxa de aprovação dos estudantes da Rede Pública Municipal de Ensino de Teresina, nos anos iniciais e finais do Ensino Fundamental, no período compreendido entre 2021 e 2024.

Tabela 8 - Taxas de aprovação por etapa da educação básica.
Sinopse do Censo Escolar//INEP (2021/2024).

Etapas da Educação Básica	2021	2022	2023	2024
Ensino Fundamental - Anos Iniciais	99,30%	99,60%	98,50%	99,40%
Ensino Fundamental - Anos Finais	96,80%	98,90%	94,90%	98,20%

A taxa de aprovação nos anos iniciais do Ensino Fundamental manteve-se em níveis elevados ao longo do período analisado. A queda registrada em 2023, para 98,5%, pode indicar desafios no processo de ensino-aprendizagem, possivelmente decorrentes do impacto do período pós-pandêmico, com uma recuperação parcial observada em 2024.

Já nos anos finais do Ensino Fundamental, as oscilações foram mais pronunciadas, registrando uma redução para 94,9% em 2023, que pode estar relacionada à maior complexidade do currículo, às características próprias do desenvolvimento na adolescência e aos efeitos acumulados da pandemia.

Outro indicador fundamental para o diagnóstico do cenário educacional no município de Teresina é a distorção idade-série, conforme demonstrado nos dados apresentados na Tabela 9.

Tabela 9 - Taxa de distorção idade-série por etapa da educação básica.
(Sinopse do Censo Escolar – INEP, 2021/2024)

Etapas Educação Básica	2021	2022	2023	2024
Ensino Fundamental - Anos Iniciais	4,30%	4,10%	4,90%	4,50%
Ensino Fundamental - Anos Finais	14,30%	12,60%	11,60%	10,50%

A distorção idade-série nos anos iniciais do Ensino Fundamental manteve-se relativamente estável ao longo do período analisado. Já nos anos finais, esse indicador apresentou uma queda significativa e contínua, passando de 14,3% em 2021 para 10,5% em 2024. A distorção idade-série mede a diferença entre a idade esperada para um estudante em determinada série ou ano escolar e a sua idade real, apontando para atrasos no percurso escolar. Os dados indicam que, apesar dos avanços, ainda há um percentual considerável de alunos com defasagem, evidenciando desafios persistentes no processo de regularização dos estudos.

A Tabela 10 traz informações sobre a taxa de abandono escolar na Rede Pública Municipal de Teresina, considerando os anos iniciais e finais do Ensino Fundamental entre 2021 e 2024. Esse indicador expressa o percentual de estudantes que interromperam a frequência escolar antes de concluir o ano letivo, sendo um dado crucial para o monitoramento da permanência dos alunos e para o desenvolvimento de políticas que visem à redução da evasão escolar.

Tabela 10 - Taxas de abandono escolar por etapa da educação básica.
(Sinopse do Censo Escolar – INEP, 2021/2024)

Etapas Educação Básica	2021	2022	2023	2024
Ensino Fundamental - Ano Iniciais	0,10%	0,10%	0,20%	0,10%
Ensino Fundamental - Anos Finais	0,30%	0,20%	0,20%	0,10%

Nos anos iniciais do Ensino Fundamental, a taxa de abandono escolar manteve-se estável ao longo do período analisado. Nos anos finais, foi possível observar uma redução gradual. Embora os percentuais sejam relativamente baixos, o abandono escolar continua sendo um indicador que merece atenção constante, especialmente porque tende a afetar de forma mais significativa os estudantes em situação de vulnerabilidade social, ampliando desigualdades e dificultando o acesso a uma educação de qualidade.

A alfabetização, por sua vez, constitui uma prioridade estratégica para a Rede Municipal de Ensino de Teresina, em consonância com o Compromisso Nacional Criança Alfabetizada (CNCA). Este compromisso tem como objetivo assegurar a alfabetização de todas as crianças até o final do 2º ano do Ensino Fundamental, ou seja, até aproximadamente sete anos de idade, além de promover a recuperação das aprendizagens dos estudantes do 3º, 4º e 5º ano que foram impactados pelas interrupções causadas pela pandemia. O programa é realizado em regime de colaboração e corresponsabilização entre a União, os estados e os municípios,

oferecendo suporte técnico, pedagógico e financeiro. Entre as ações previstas, destacam-se a disponibilização de recursos para aquisição de materiais didáticos, a implantação de espaços de leitura — conhecidos como "cantinhos de leitura" — e a oferta contínua de formação para os educadores, visando fortalecer as práticas pedagógicas e melhorar os resultados na alfabetização (Tabela 11).

Tabela 11 - Indicadores de Alfabetização do 2º Ano do Ensino Fundamental.
(CNCA/INEP, 2025)

Resultados observados		**Metas**	
2023	*2024*	*2024*	*2025*
48,2	57,25	53,41	58,54

Conforme dados divulgados pelo Compromisso Nacional Criança Alfabetizada (CNCA), ainda persistem desafios a serem enfrentados, como o fortalecimento de práticas pedagógicas eficazes, a ampliação do tempo destinado à aprendizagem, a oferta contínua de formação para os professores responsáveis pela alfabetização e a utilização adequada dos recursos pedagógicos disponíveis. Nesse sentido, reafirma-se o compromisso com a alfabetização na idade certa, intensificando esforços para consolidar as habilidades de leitura e escrita no período adequado, em consonância com as metas estabelecidas no Plano Municipal de Educação (PME) e no Plano Plurianual (PPA).

Prosseguindo com a análise dos indicadores educacionais, destaca-se o Índice de Desenvolvimento da Educação Básica (IDEB), que permite avaliar a efetividade das políticas pública. A seguir, são apresentados os resultados obtidos pela Rede Municipal de Teresina nos anos iniciais e finais do Ensino Fundamental, referentes ao período de 2021 a 2024 (Tabela 12).

Tabela 12 - Índice de Desenvolvimento da Educação Básica (IDEB).
(Sinopse do Censo Escolar – INEP, 2019/2023)

IDEB	**2019**	**2021**	**2023**
Ensino Fundamental - Ano Iniciais	7,4	6,3	6,4
Ensino Fundamental - Anos Finais	6,3	5,6	5,8

Entre os anos de 2019 e 2021, os dados do Índice de Desenvolvimento da Educação Básica (IDEB) da Rede Municipal de Teresina indicaram uma queda significativa, reflexo, em grande parte, das dificuldades enfrentadas durante o período

Apesar da retomada positiva em 2023, os resultados ainda não alcançaram os níveis anteriores à pandemia. Esse panorama evidencia a urgência em consolidar e intensificar estratégias voltadas à melhoria da qualidade do ensino, com foco especial na superação das defasagens de aprendizagem acumuladas. Para isso, é essencial investir em ações estruturadas de formação continuada para os professores, em práticas pedagógicas mais eficazes e no monitoramento contínuo das proficiências dos estudantes.

Somente com o compromisso integrado de gestores, educadores e comunidade será possível promover avanços sustentáveis nos indicadores educacionais e assegurar que todos os estudantes tenham acesso a uma educação pública significativa, inclusiva e transformadora.

1.3.2. Saúde

Teresina consolidou-se como o principal centro de referência em saúde, não apenas para sua população, mas para todo o Piauí e estados vizinhos. A capital concentra os serviços de saúde mais especializados da região com infraestrutura moderna e profissionais qualificados, incluindo o Hospital de Urgência de Teresina (HUT), referência no atendimento de traumas e emergências. Porém, essa centralização tem gerado pressão excessiva sobre o sistema público local, com mais de 25% dos atendimentos no HUT sendo destinados a pacientes de outras cidades, conforme dados da Fundação Municipal de Saúde.

Estudos sobre a organização territorial do Brasil, como a pesquisa REGIC (Regiões de Influência das Cidades), apontam que certos centros urbanos exercem forte atração sobre municípios vizinhos, consolidando-se como polos regionais. Estudos do IBGE de 2018 destacaram essa realidade para o município de Teresina como a capital brasileira que mais recebe pacientes de alta complexidade de outros municípios, respondendo por 27,5% de seus atendimentos. A demanda abrange mais de 300 cidades, principalmente do interior piauiense, mas também inclui regiões do Maranhão, Pará e Grande São Luís. Para casos de média e baixa complexidade, a cidade ocupa a segunda posição no ranking nacional, com pacientes provenientes de aproximadamente 95 municípios diferentes.

Especialistas ressaltam a urgência em ampliar e descentralizar os serviços de saúde no estado, garantindo maior acesso a tratamentos especializados no interior e reduzindo a dependência exclusiva da capital.

Em relação à diversidade de estabelecimentos de saúde registrados no CNES (Tabela 13), os ambulatórios representam o maior quantitativo seguido pelas unidades de apoio diagnóstico e pelas unidades básicas de saúde. Outros tipos de estabelecimentos, como farmácias, unidades de reabilitação e hospitais também estão presentes em número significativo. Já os serviços mais especializados, como as unidades de terapias especiais e os prontos atendimentos, apresentam números reduzidos.

Tabela 13 - Distribuição dos estabelecimentos de saúde segundo o tipo de CNES em Teresina. (CNES, 2025)

Tipo de estabelecimento	Quantidade
Ambulatório	311
Unidade de apoio diagnóstico	182
Unidade básica de saúde	92
Farmácia	34
Unidade de reabilitação	33
Hospital	24
Unidade de terapias especiais	20
Pronto atendimento	18
Central de gestão em saúde	10
Unidade de atenção domiciliar	5

Segundo as informações mais recentes disponíveis no Cadastro Nacional de Estabelecimentos de Saúde, referentes ao mês de junho de 2025, a estrutura de saúde do município apresenta uma configuração significativa em termos de capacidade instalada, com um total de 45 unidades de saúde devidamente cadastradas e em pleno funcionamento que disponibilizam leitos para internação. A capacidade total de atendimento hospitalar atinge a marca expressiva de 3.455 leitos existentes em todo o território municipal, sendo que deste quantitativo, uma parcela considerável, correspondente a 2.393 leitos, encontra-se vinculada ao Sistema Único de Saúde, o que representa aproximadamente 69,2% do total da capacidade instalada. Esses dados demonstram a relevância do setor público na provisão de serviços hospitalares na localidade, evidenciando o papel fundamental do SUS como principal garantidor do acesso universal à saúde para a população.

Em relação ao número de nascimentos com vida no ano de 2023, os dados disponíveis no TabWin (DATASUS) revelaram um total de 11.418 nascidos vivos entre residentes de Teresina, conforme registros do Sistema de Informações de Nascidos Vivos (SINASC). Esse número, quando analisado em conjunto com a taxa de mortalidade infantil de 14,71 óbitos por mil nascidos vivos (IBGE, 2023), oferece um

panorama importante sobre a dinâmica populacional e os desafios na área da saúde infantil na capital.

Complementando esse cenário demográfico, os dados sobre mortalidade em Teresina no mesmo período registraram uma média anual de 20.389 óbitos de residentes, de acordo com o IBGE (2024). No contexto estadual, o Piauí apresentou evoluções significativas nos indicadores de mortalidade em 2023. As reduções mais expressivas ocorreram nos grupos etários mais jovens: uma queda de 23,81% na mortalidade de crianças entre 1 e 4 anos, seguida por uma redução ainda maior de 28,81% no grupo de 5 a 9 anos. Entre a população idosa (60 anos ou mais), a diminuição foi mais moderada, mas ainda relevante, atingindo 7,24%.

Esses dados sugerem que as políticas públicas voltadas para a saúde materno-infantil, incluindo programas de vacinação e atenção básica, vêm obtendo resultados positivos. No entanto, a análise comparativa entre nascimentos e óbitos, somada à ainda expressiva taxa de mortalidade infantil, indica a necessidade de fortalecer as ações de saúde pública, especialmente na atenção primária e no acompanhamento gestacional. Para a população idosa, os números apontam para a importância de ampliar políticas específicas que atendam às necessidades desse grupo etário, que continua representando uma parcela significativa dos óbitos no estado.

1.3.3. Assistência social

A Assistência Social, enquanto política pública essencial, tem como principal finalidade promover a proteção e o amparo de indivíduos, famílias e grupos sociais que se encontram em situação de vulnerabilidade e risco social, decorrentes da pobreza, ruptura ou fragilidade dos vínculos familiares e comunitários, negação ou dificuldade de acesso a direitos fundamentais e múltiplas formas de violação de direitos. Assim, a Assistência Social atua de forma estruturante na reconstrução da dignidade e na promoção da cidadania, criando condições para o fortalecimento das capacidades individuais e coletivas, bem como para o protagonismo social.

Trata-se de uma política de caráter intersetorial, que se articula diretamente com as demais políticas públicas. Essa articulação é indispensável para assegurar respostas integradas e efetivas às múltiplas necessidades das populações atendidas, possibilitando a construção de trajetórias de vida mais dignas, autônomas e emancipatórias.

Nesse cenário, a assistência social, direitos humanos e segurança alimentar e nutricional, desempenham papeis estratégicos no enfrentamento das desigualdades e ampliem o acesso a direitos sociais, com destaque para:

- **Proteção social básica e especial**, por meio de serviços e acompanhamentos voltados à redução de riscos e vulnerabilidades;
- **Promoção da equidade no acesso a direitos**, com foco em juventudes, mulheres e população negra;
- **Fortalecimento dos vínculos familiares e comunitários**, combatendo desigualdades geracionais e de gênero;
- **Vigilância socioassistencial**, para qualificar a leitura do território e orientar a ação pública com base em dados e evidências;
- **Promoção dos direitos humanos e da cidadania ativa**, com atenção a grupos historicamente invisibilizados;
- **Articulação com o sistema de segurança alimentar**, considerando a interdependência entre pobreza, exclusão produtiva e fome.

No município de Teresina, a Secretaria Municipal de Cidadania, Assistência Social e Políticas Integradas – SEMCASPI é o órgão gestor da política de assistência social, responsável por sua formulação, coordenação, regulação e execução. Sua atuação está respaldada nos marcos nacionais e na Lei Municipal nº 5.050/2017, que institui o Sistema Único da Assistência Social (SUAS) local e reconhece Teresina como município de grande porte e gestão plena, com responsabilidade direta sobre os serviços das proteções básica e especial, de média e alta complexidade.

A gestão municipal da Assistência Social em Teresina busca alinhar-se aos princípios do desenvolvimento sustentável, conforme preconizado pela Agenda 2030 das Nações Unidas. A dimensão social dessa agenda exige a ampliação do acesso a direitos, a redução das desigualdades e a garantia das necessidades humanas básicas. Nesse sentido, a Política de Assistência Social assume papel estratégico na implementação dos Objetivos de Desenvolvimento Sustentável (ODS), especialmente os ODS 1 (Erradicação da Pobreza), ODS 2 (Fome Zero e Agricultura Sustentável), ODS 5 (Igualdade de Gênero) e ODS 10 (Redução das Desigualdades).

A organização da rede socioassistencial de Teresina está estruturada a partir de quatro macroterritórios – Norte, Sul, Leste e Sudeste – que orientam a descentralização da gestão e da oferta dos serviços, considerando as especificidades da população usuária

e do território. Nesses macroterritórios são ofertados serviços das proteções básica e especial, executados diretamente pelo município ou por meio de parcerias com organizações da sociedade civil.

Os indicadores sociais de Teresina revelam avanços importantes, mas também expõem desigualdades estruturais que impactam diretamente na garantia de direitos e na qualidade de vida da população em situação de vulnerabilidade.

Segundo o Atlas do Desenvolvimento Humano (PNUD, 2013), o Índice de Desenvolvimento Humano Municipal (IDHM) de Teresina foi de 0,751 em 2010, classificado como Alto Desenvolvimento Humano. O desempenho mais elevado foi na dimensão Longevidade (0,820), seguido de Renda (0,731) e Educação (0,707). Apesar da posição relativamente favorável, os dados de educação ainda exigem atenção, especialmente nos recortes de juventudes periféricas e população adulta sem escolarização formal. Já o Índice de Vulnerabilidade Social (IVS), elaborado pelo IPEA, mostra que Teresina reduziu sua vulnerabilidade geral de 0,406 em 2000 para 0,288 em 2010, classificado como baixo. Ainda assim, as dimensões de Capital Humano (0,311) e Renda e Trabalho (0,324) mantêm-se em nível médio, refletindo desigualdades persistentes em acesso à educação, trabalho formal, autonomia das famílias e a situação de jovens que não estudam nem trabalham e vivem em pobreza (Tabela 14).

Tabela 14 – Índice de Vulnerabilidade Social e dimensões, Brasil, Piauí e Teresina – 2010. (CEPRO, 2018)

Lugar	IVS (2000)	IVS (2010)	Posição no Estado	IVS Infraestrutura Urbana (2010)	IVS Capital Humano (2010)	IVS Renda e Trabalho (2010)
Brasil	0,446	0,326	-	0,295	0,362	0,32
Piauí	0,551	0,403	-	0,265	0,471	0,474
Teresina	0,406	0,287	3ª	0,227	0,311	0,324

Esses dados mostram que, embora Teresina tenha alcançado melhorias em saneamento e infraestrutura básica, revelam uma população ainda marcada por exclusões interseccionais que combinam baixa escolaridade, informalidade, pobreza e desigualdade de oportunidades, especialmente entre mulheres chefes de família, crianças e adolescentes, e jovens periféricos.

Além disso, a redução do Índice de Gini de 0,61 (2010) para 0,47 (2020) aponta para uma queda na desigualdade de renda, posicionando Teresina como a capital com

melhor desempenho no Nordeste. Esse dado, embora positivo, deve ser interpretado com cautela, considerando os altos índices de informalidade, subutilização da força de trabalho e dependência de transferências sociais como fatores estruturantes do rendimento familiar.

A organização dos serviços socioassistenciais em Teresina está alinhada às diretrizes da Política Nacional de Assistência Social (PNAS) e à Norma Operacional Básica do Sistema Único de Assistência Social (NOB/SUAS), sendo operacionalizada por meio de dois níveis de proteção social:

- **Proteção Social Básica**: tem como objetivo prevenir situações de vulnerabilidade e risco social por meio do fortalecimento dos vínculos familiares e comunitários, bem como da promoção da autonomia das famílias. A principal porta de entrada para essa proteção são os Centros de Referência da Assistência Social (CRAS), que ofertam um conjunto articulado de serviços, benefícios, programas e projetos socioassistenciais, com foco especial no acompanhamento familiar e na convivência comunitária.
- **Proteção Social Especial**: voltada ao atendimento de indivíduos e famílias que vivenciam violações de direitos, opera em dois níveis de complexidade. Na média complexidade, os atendimentos são realizados nos Centros de Referência Especializados da Assistência Social (CREAS), no Centro POP e nos Centros-Dia, direcionados a pessoas com deficiência. Já a alta complexidade é destinada a casos em que os vínculos familiares foram rompidos ou fragilizados, exigindo o acolhimento institucional ou familiar de crianças, adolescentes, idosos, jovens, migrantes refugiados e pessoas com deficiência.

Esse conjunto de serviços atua de forma articulada com o Cadastro Único para Programas Sociais, ferramenta essencial para identificar e acompanhar as famílias em situação de vulnerabilidade. Em maio de 2025, Teresina contava com 163.795 famílias inscritas no CadÚnico, representando 43,8% da população, das quais 56,2% estão em situação de pobreza. O município possui ainda 95.289 famílias beneficiárias do Programa Bolsa Família, o que equivale a 28% da população, com repasse mensal de mais de R$ 62 milhões.

Embora medidas recentes de revisão cadastral tenham buscado qualificar a gestão e reduzir fraudes, impõem também o desafio de não invisibilizar famílias em situação de extrema pobreza que não conseguem acessar o sistema.

Nesse contexto, a vigilância socioassistencial e a atuação territorial tornam-se ainda mais fundamentais para garantir o acesso universal e equitativo aos serviços, benefícios e programas.

Além da Política de Assistência Social, a atuação da SEMCASPI incorpora a dimensão das Políticas Integradas, que abrangem áreas estratégicas como os Direitos Humanos, a Cidadania e a Segurança Alimentar e Nutricional.

A política municipal de direitos humanos tem como foco a promoção da dignidade e o enfrentamento de todas as formas de discriminação, violência e exclusão, tendo como públicos prioritários:

- População em situação de rua, cujas condições de vida impõem múltiplos desafios à proteção social, exigindo estratégias de abordagem, acolhimento digno, reintegração comunitária e garantia de direitos fundamentais;
- Pessoas com deficiência, historicamente invisibilizadas e com acesso limitado a direitos básicos, para as quais são desenvolvidas ações de promoção da acessibilidade, inclusão social, empregabilidade e fortalecimento da autonomia, articuladas com os serviços socioassistenciais e de saúde;
- Pessoas LGBTQIAPN+, que enfrentam múltiplas formas de violência, preconceito e exclusão, sobretudo nos espaços institucionais, educacionais e familiares, e que têm na política de direitos humanos um instrumento de acolhimento, proteção e promoção da diversidade e da igualdade;
- População negra, quilombola e periférica, marcada por processos históricos de marginalização e racismo estrutural, para a qual são promovidas ações voltadas ao reconhecimento da identidade, valorização cultural, enfrentamento ao racismo e superação das desigualdades raciais e territoriais;
- Mulheres em situação de violência, que necessitam de uma rede de apoio qualificada e acolhedora, com serviços que garantam escuta ativa, proteção, atendimento psicossocial e jurídico, e condições para o rompimento do ciclo de violência e reconstrução da autonomia;
- Crianças e adolescentes em situação de risco, sujeitos de direitos que demandam proteção integral, e para os quais são desenvolvidas ações preventivas, de proteção e responsabilização, em articulação com os conselhos tutelares, o sistema de justiça e os serviços especializados.

O Cadastro Único para Programas Sociais (CadÚnico) é uma principal ferramenta do Governo Federal para identificar as famílias brasileiras de baixa renda e conhecer suas condições de vida. Ele dá visibilidade a essas famílias e permite o acesso a uma série de políticas públicas e benefícios sociais.

No âmbito municipal, constitui um instrumento estratégico para a gestão da política de assistência social e das políticas integradas, possibilitando o planejamento territorializado e a formulação de ações voltadas à promoção da cidadania, segurança alimentar, direitos humanos e inclusão produtiva.

De acordo com dados da SAGICAD/MDS (maio/2025), Teresina possui 163.795 famílias cadastradas, totalizando 380.191 pessoas inscritas, o que corresponde a 43,8% da população municipal (Figura 10). Destas, 56,2% são famílias com perfil de renda mensal per capita de até R$ 218,00, enquanto 22% possuem renda mensal per capita de até meio salário-mínimo. O restante, 21,8%, tem renda acima desse limite, mas ainda são acompanhadas pelas políticas públicas por critérios de vulnerabilidade social.

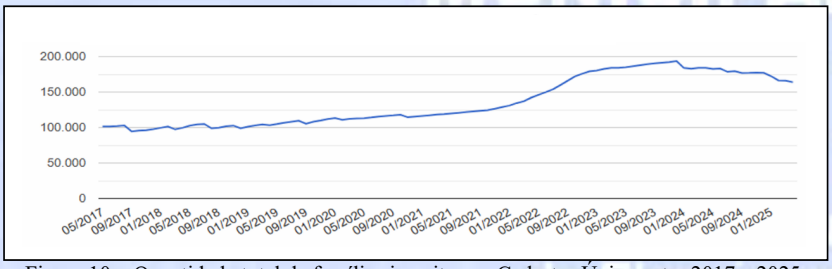

Figura 10 – Quantidade total de famílias inscritas no Cadastro Único entre 2017 e 2025. (SAGICAD/MDS, 2025)

A partir de 2024, observou-se uma queda em razão de medidas de qualificação cadastral, como a integração ao CNIS, a intensificação das revisões e averiguações, e a exigência de visita domiciliar para novos registros, especialmente para famílias unipessoais (famílias compostas por um único indivíduo).

Tais medidas reforçam a credibilidade e a eficiência do sistema, mas também impõem o desafio de evitar a exclusão de famílias que, mesmo com perfil de baixa renda, não conseguem comprovar formalmente sua condição de vulnerabilidade. A mobilização de investidores locais, a flexibilização de políticas e a reestruturação do SUAS podem ser fundamentais para ampliar o alcance da assistência social e minimizar as desigualdades. Haja vista, nos últimos anos, que a ampliação da pobreza e da desigualdade social exigiu um aumento nos benefícios como o Bolsa Família, além de um aprimoramento nos programas de inserção laboral e de segurança alimentar.

O Programa Bolsa Família complementa essa estrutura como política de transferência de renda que garante proteção básica às famílias com perfil de baixa renda inscritas no CadÚnico. Em maio de 2025, 95.289 famílias em Teresina estavam sendo atendidas, o que representa cerca de 28% da população municipal. O valor médio do benefício foi de R$ 652,24, com transferência total de R$ 62,1 milhões naquele mês. A cobertura do programa no município chegou a 128% em relação à estimativa oficial de famílias com perfil de renda elegível, segundo dados do IBGE.

A qualidade da gestão municipal do programa é aferida pelo Índice de Gestão Descentralizada (IGD-M), que considera a taxa de atualização cadastral e os acompanhamentos das condicionalidades de educação e saúde. Em maio de 2025, Teresina apresentou:

- 91% de acompanhamento em Educação (acima da média nacional de 86%);
- 72,5% em Saúde (abaixo da média nacional de 80,8%);
- Taxa de Atualização Cadastral de 86,7%;
- IGD-M de 0,84, resultando no repasse de R$230.686,23 ao município.

Esses dados subsidiam o trabalho da Assistência Social em Teresina, na vigilância socioassistencial, no reordenamento da oferta de serviços e na articulação com políticas intersetoriais de proteção social, segurança alimentar e direitos humanos. O CadÚnico e o Bolsa Família, portanto, não são apenas instrumentos de acesso à renda, mas portas de entrada para políticas integradas de enfrentamento das desigualdades, promoção da dignidade humana e fortalecimento dos vínculos comunitários, especialmente nos territórios mais vulneráveis da cidade.

O acesso a informações atualizadas sobre as famílias cadastradas no CadÚnico e beneficiárias do Programa Bolsa Família permite conhecer a composição familiar e os dados de todos os seus componentes, incluindo informações sobre renda, educação, trabalho e características do domicílio. É com base neste conjunto de dados e informações, além daquelas geradas pelos processos de monitoramento e avaliação dos programas, serviços e benefícios, que a política de assistência social se orienta para o planejamento e implantação ou aperfeiçoamento de ações.

No município de Teresina a Proteção Social Básica é ofertada por meio de uma rede composta por 19 Centros de Referência de Assistência Social (CRAS), que atuam como unidades descentralizadas de apoio às famílias. Cada CRAS possui, em média, 5.000

famílias referenciadas, totalizando cerca de 95.000 famílias acompanhadas em toda a cidade.

O principal instrumento de operacionalização da Proteção Social Básica é o Serviço de Proteção e Atendimento Integral à Família (PAIF), que realiza ações contínuas de acompanhamento familiar, por meio de atendimentos individualizados, visitas domiciliares, grupos de orientação, oficinas socioeducativas e articulações com outros serviços da rede pública e comunitária.

Durante o ano de 2024, observou-se uma ampliação significativa no número de famílias incluídas nas ações do PAIF (Figura 11), com atenção especial aos territórios com maior concentração de situações de pobreza, exclusão e violações de direitos.

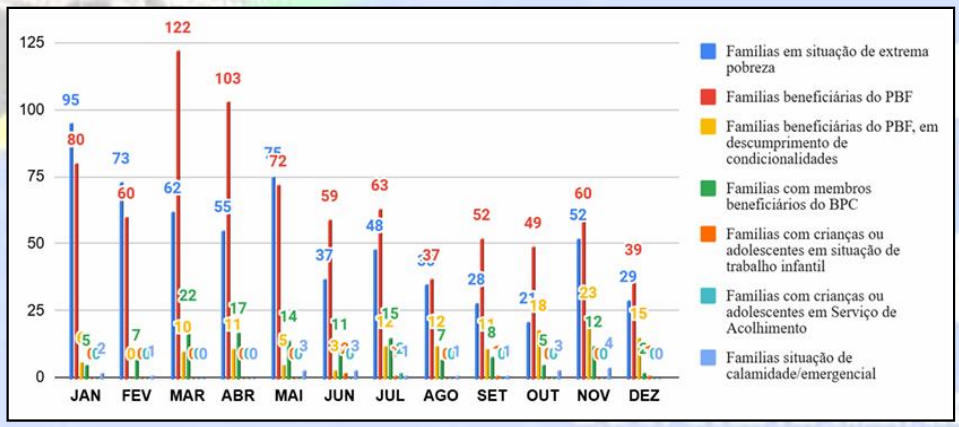

Figura 11 – Famílias em acompanhamento pelo PAIF nos CRAS de Teresina.
(SEMCASPI, 2024)

Complementar ao PAIF, o Serviço de Convivência e Fortalecimento de Vínculos (SCFV) é ofertado nos CRAS e unidades conveniadas com a rede socioassistencial, atendendo diversos ciclos de vida: crianças (0–6 anos), infanto-juvenis (7–14 e 15–17 anos), adultos (18–59 anos) e idosos (60+). Em Teresina, o SCFV tem como meta

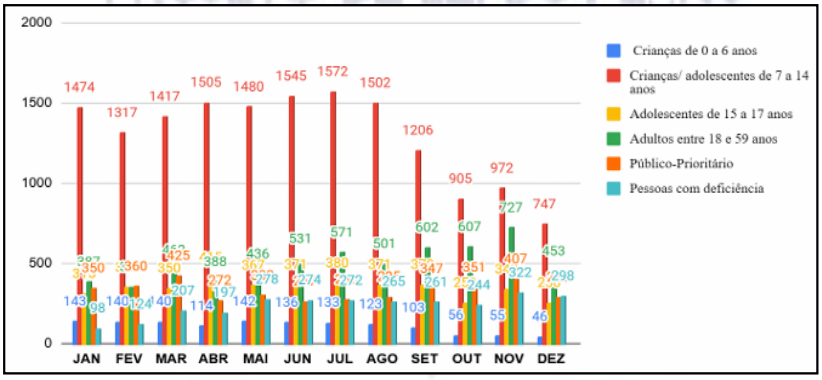

Figura 12 – Grupos de Serviço de Convivência e Fortalecimento de Vínculos atendidos em 2024.
(SEMCASPI, 2024)

atender 5.070 pessoas, sendo 50% público prioritário, como crianças e adolescentes em situação de trabalho infantil, negligência, violência, deficiência, entre outros critérios definidos pela Tipificação Nacional de Serviços (Resolução CNAS nº 109/2009) (Figura 12).

A qualidade da Proteção Básica é monitorada por meio do Índice de Desenvolvimento do CRAS (IDCRAS)1, que avalia três dimensões: estrutura física, recursos humanos e oferta de serviços e benefícios. Em Teresina, o melhor desempenho médio ocorreu em 2019 (IDCRAS médio 4,02). Em 2021, os efeitos da pandemia impactaram fortemente os serviços coletivos, com queda para 2,77. Já em 2023, houve recuperação significativa, com média de 3,61.

Conforme, abordado nos dados apresentados, a Assistência Social em Teresina enfrenta desafios estruturantes que impactam sua capacidade de garantir proteção e ampliar a cobertura:

- Subfinanciamento crônico: A retração dos repasses federais a partir de 2022 compromete a sustentabilidade dos serviços, exigindo maior aporte de recursos próprios do município;
- Infraestrutura inadequada: Parte significativa das unidades funciona em imóveis alugados ou precários, demandando ampliação, reformas e acessibilidade;
- Carência de equipes estáveis: A rotatividade e ausência de concursos públicos dificultam a consolidação das equipes de referência;
- Defasagem tecnológica e gerencial: Os sistemas de informação, monitoramento e gestão demandam modernização e integração;
- Cobertura territorial desigual: Regiões rurais e periféricas têm acesso limitado à rede socioassistencial.

Apesar do cenário desafiador, a SEMCASPI apresenta potencialidades importantes:

- Experiência técnica acumulada: Com gestão plena e rede consolidada, a secretaria possui capital humano qualificado e estrutura de gestão descentralizada;
- Capacidade de resposta rápida: Mesmo com queda nos repasses, os serviços foram mantidos ativos, sem demissões em massa ou fechamento de unidades;
- Integração com outras políticas: A articulação com saúde, educação, habitação e segurança alimentar é um diferencial;

- Rede de proteção ampliada: Programas como Criança Feliz, Restaurante Popular, Cozinhas Comunitárias e Banco de Alimentos reforçam a proteção social;
- Capacitação e educação permanente: Implementação do PEMP municipal como estratégia de qualificação dos trabalhadores do SUAS.

1.3.4. Esporte e lazer

Nos últimos anos, as políticas públicas de esporte e lazer no Brasil passaram a priorizar a democratização do acesso, a inclusão social e a valorização de espaços comunitários, que estimulam práticas recreativas e esportivas em diferentes regiões do país. Em Teresina, essas diretrizes se traduzem em investimentos em infraestrutura e em ações de fortalecimento comunitário, como a revitalização de praças esportivas e a realização de parcerias com instituições públicas e privadas, como os projetos educativos e inclusivos desenvolvidos com a Universidade Federal do Piauí.

A Secretaria Municipal de Esporte e Lazer (SEMEL) também fomenta o esporte por meio de auxílios à participação de atletas em competições, da promoção de campeonatos e da oferta de práticas esportivas em diversas modalidades, ampliando as oportunidades de acesso ao esporte e ao lazer para toda a comunidade teresinense.

Apesar desse cenário de avanços, existem demandas represadas que necessitam de ações concretas e efetivas para o desenvolvimento do esporte e do lazer no município. Os principais desafios relacionados à efetivação da inclusão social, da qualidade de vida e do incentivo ao esporte e ao lazer em Teresina ainda se refletem em lacunas nas políticas públicas existentes. Para avançar nesse campo, é necessário um esforço articulado e transversal entre o poder público municipal e os diversos agentes da sociedade, envolvendo tanto instituições públicas e privadas quanto organizações da sociedade civil e outras representações sociais.

O planejamento e o investimento em esporte e lazer contribuem para a promoção do bem-estar da população, fortalecendo a saúde física e mental, a inclusão social, a formação cidadã, a prevenção social e o fomento ao esporte. A ampliação e a qualificação da oferta dessas atividades para todas as faixas etárias, com atenção especial às populações em situação de vulnerabilidade, orientam a definição de investimentos, o estabelecimento de metas mensuráveis e a criação de mecanismos de

monitoramento. Dessa forma, busca-se assegurar à população teresinense o acesso contínuo, democrático e permanente ao lazer como política pública essencial.

Em Teresina, ainda que não existam pesquisas oficiais recentes conduzidas diretamente pelo poder público municipal, no entanto as estimativas baseadas em diagnósticos participativos, observações técnicas e estudos acadêmicos regionais indicam padrões preocupantes. Estima-se que, aproximadamente 63% dos jovens de 12 a 18 anos não possuem acesso facilitado a espaços públicos de lazer próximos às suas residências, o que os expõe a maiores riscos sociais e limita oportunidades de desenvolvimento integral. No caso das mulheres, a sensação de insegurança é um fator relevante: cerca de 70% evitam praças públicas após o entardecer, devido à ausência de iluminação, patrulhamento e proteção adequada.

O público idoso também enfrenta barreiras significativas. Aproximadamente 88% das pessoas com mais de 60 anos não participariam de atividades físicas regulares ofertadas pelo poder público, muitas vezes por falta de programas específicos ou ausência de mobilidade urbana adequada. Do mesmo modo, em torno de 40% das pessoas com deficiência afirmou encontrar dificuldades de acessibilidade em praças, quadras e outros equipamentos públicos, o que limita sua participação em ações recreativas e esportivas.

Essas estimativas reforçam a urgência de políticas públicas mais amplas, territorializadas e sensíveis à diversidade da população teresinense, capazes de garantir o direito ao lazer como ferramenta de cidadania, saúde e bem-estar, também, indicam um cenário de exclusão que impacta diretamente a saúde, a educação informal, a convivência comunitária e a prevenção de situações de risco social. Crianças e adolescentes, por exemplo, ficam mais vulneráveis à violência e à ociosidade quando não têm acesso a atividades lúdicas e esportivas em seus territórios. Nesse contexto, o esporte e o lazer tornam-se ferramentas estratégicas de inclusão social, oferecendo não apenas alternativas de ocupação saudável do tempo livre, mas também espaços de convivência, fortalecimento comunitário e prevenção à violência.

A infraestrutura e os espaços de esporte e lazer no município de Teresina compõem um patrimônio imobiliário administrado SEMEL, formado por equipamentos distribuídos pelas quatro zonas da capital com a finalidade de garantir o acesso da população a essas práticas. Entre os principais bens próprios ou sob gestão da secretaria estão quadras, ginásios, complexos esportivos e estádio, como o Lindolfo Monteiro, além da sede administrativa. Esse conjunto de espaços é estratégico para democratizar o

acesso ao esporte, atender comunidades em situação de vulnerabilidade e apoiar tanto a prática recreativa quanto a formação de atletas em diversas modalidades (Tabela 15).

Tabela 15 - Patrimônio imobiliário da SEMEL de Teresina.
(SEMEL/PMT, 2024)

Tipos de Equipamentos	Centro	Norte	Sul	Leste	Sudeste	Total
Quadra		30	31	15	16	92
Campos Oficiais		08	02	03	05	18
Campos Society		31	32	20	14	97
Estádios	01					01
Mini Estádio		07	06	09	06	28
Ginásio	01	03	03	03	02	12
Academias Populares	03	49	45	41	49	187
Pista de BMX					01	01
Pista de Skate		01	03	02	01	07
Pista de Atletismo					01	01
Total						444

Todavia, mesmo com essa quantidade de infraestrutura e espaço, é evidente a necessidade de revitalização, reformas e adaptações de vários espaços físicos, a fim de atender a normas de funcionamento e regularizações junto aos órgãos competentes.

As atividades e ações voltadas ao esporte e ao lazer em Teresina vêm sendo fortalecidas nos últimos anos, período em que a SEMEL firmou mais de 20 parcerias e convênios com organizações da sociedade civil, universidades e entidades esportivas. Essas iniciativas incluem termos de fomento para a promoção do esporte, a realização de eventos esportivos e de lazer, além de projetos sociais voltados à massificação da prática esportiva e à ampliação da oferta de lazer para a comunidade em geral.

Abaixo, lista-se algumas parcerias firmadas, ações e atividades relacionadas ao esporte e ao lazer:

- Parceria com a Universidade Federal do Piauí (UFPI), com objetivo de promover a prática de atividades físicas e o bem-estar da comunidade teresinense. Uma das principais ações dessa colaboração é o projeto "UFPI em Movimento", que consiste na abertura do Campus Ministro Petrônio Portella para a prática de atividades físicas aos domingos pela manhã;
- “Dançando na Praça” e “Bora Dançar”. O projeto “Dançando na Praça” é uma iniciativa da SEMEL que visa promover a saúde e o bem-estar da população por meio da dança. O “Bora Dançar” busca incentivar a prática de atividades físicas por meio da dança;

- Escolinhas de futebol em Teresina, como objetivo promover a inclusão social e o desenvolvimento de jovens atletas, oferecendo aulas gratuitas em diferentes bairros da cidade;
- Projeto "Virando o Jogo" - Implementado nos Centros de Referência de Assistência Social (CRAS), este projeto visa utilizar o esporte como meio de prevenção à violência e promoção da cidadania entre jovens em situação de vulnerabilidade social;

Essas iniciativas demonstram o compromisso da Prefeitura em ampliar o acesso da população ao esporte e ao lazer. Nesse sentido, outro ponto essencial é a descentralização das ações, assegurando que equipamentos, programas e atividades cheguem a todas as regiões da cidade, de forma equitativa e inclusiva. Nesse processo, a valorização da participação popular torna-se indispensável, fortalecendo o diálogo com a sociedade e promovendo maior legitimidade às iniciativas implementadas. Da mesma forma, é fundamental reconhecer e atender às necessidades de grupos historicamente excluídos, como idosos, juventude periférica e pessoas com deficiência, de forma a ampliar o alcance social e garantir o direito de todos ao esporte e ao lazer.

1.3.5. Cultura

A cidade de Teresina apresenta um cenário cultural rico, diverso e em constante transformação. Em seu território, convivem expressões culturais tradicionais e contemporâneas, desenvolvidas por diferentes grupos sociais e instituições, que mantêm vivas as múltiplas identidades da capital piauiense. São manifestações que dialogam com a história, a memória e o cotidiano do seu povo, contribuindo para o fortalecimento do sentimento de pertencimento e para o desenvolvimento cultural e econômico da cidade.

A capital reúne artistas, coletivos e produtores que atuam em variados segmentos e linguagens, como artes plásticas, visuais e cênicas (teatro, dança, circo), música, audiovisual, literatura, culturas populares e patrimônio cultural. Essas ações envolvem criação, produção, formação, difusão e intercâmbio, compondo uma cena artística vibrante que pulsa nos bairros, praças, palcos, museus e centros culturais. Há diversos espaços em Teresina destinados a esse tipo de atividade (Tabela 16).

Tabela 16 – "Nossas casas" – Espaços destinados a atividades culturais.
(SECULT, 2025)

Nome do Espaço	Endereço
Palácio da Música	Rua Santa Luzia, 1241, Centro/Sul, Teresina-PI
Teatro João Paulo II	Av. Joaquim Nelson, 1885 – Bairro Parque Ideal, Teresina-PI
Teatro do Boi	Rua Rui Barbosa, 3033, Bairro Matadouro, Teresina-PI
Museu De Arte Sacra Dom Paulo Libório	Rua Olavo Bilac, 1481, Centro/Sul, Teresina-PI
Casa da Cultura – Edifício Casa Dona Carlotinha	Rua Elizeu Martins, esquina com 7 de setembro, número 1426, em frente à praça João Luís Ferreira – Centro/Norte, Teresina – PI
Biblioteca Municipal H. Dobal	Rua: Rotary Club, 3840 – Satélite
Biblioteca Municipal Abdias Neves	Rua: Coelho Rodrigues, Nº 954 – Centro/sul
Biblioteca Municipal Da Costa e Silva	Rua: Monteiro Lobato, Nº 1226 – Parque Alvorada
Biblioteca Municipal Fontes Ibiapina	Rua: Minas Gerais, S/N – Matadouro
Biblioteca Municipal São João	Rua: Belisário da Cunha, S/N – São João
Teatro Arena	Praça Marechal Deodoro da Fonseca (Bandeira), S/N – Centro Norte

Teresina também possui importantes espaços de memória artística, como o Palácio da Música, a Casa da Cultura, os teatros municipais, os museus, bibliotecas e praças culturais, que servem como pontos de encontro entre a população e a arte. Esses locais, aliados a uma agenda constante de eventos e atividades culturais, ajudam a manter a cultura em movimento e acessível à população.

Muitas das manifestações culturais presentes no município, apesar de já reconhecidas em documentos oficiais de políticas públicas, ainda carecem de instrumentos formais de proteção, como tombamentos e registros. No entanto, seu valor simbólico, histórico e artístico é indiscutível, e possuem enorme potencial para impulsionar a cadeia produtiva da cultura e fortalecer o turismo cultural local.

Ao longo do ano, Teresina abriga festivais, encontros, salões e mostras que celebram a diversidade e incentivam a participação ativa da população, fortalecendo a identidade cultural local. A cidade se destaca por valorizar suas raízes ao mesmo tempo em que abre espaço para novas linguagens e expressões criativas, promovendo a inclusão, o respeito à diversidade e a preservação de seu patrimônio.

Cabe lembrar dos bens culturais tombados em toda a cidade, totalizando 19 unidades (Tabela 17), conforme dados fornecidos pela Coordenação de Registro e Conservação (CRC) da Fundação Cultural do Piauí (FUNDAC).

Tabela 17 – Bens culturais tombados de Teresina.
(CRC e FUNDAC – SECULT, 2021)

Bem cultural	Esfera de gestão
Antiga Intendência de Teresina	Estadual
Biblioteca Des. Cromwell de Carvalho	Estadual e Municipal
Casa da Dona Carlotinha	Estadual
Casa do Barão de Gurguéia	Estadual
Casa Prof. Walter Alencar	Estadual
Cine Rex	Estadual
Clube dos Diários	Estadual
Companhia Editorial do Piauí – COMEPI	Estadual
Edifício Chagas Rodrigues – DER	Estadual
Escola Normal Antonino Freire	Estadual e Municipal
Estação Ferroviária	Estadual
Floresta Fóssil do Rio Poti	Estadual
Grupo Escolar Gabriel Ferreira	Estadual
Grupo Escolar Mathias Olympio	Estadual
Igreja São Benedito	Estadual e Federal
Museu do Piauí	Estadual
Palácio de Karnak	Estadual
Sanatório Meduna	Estadual
Theatro 4 de Setembro	Estadual

A valorização dos artistas locais, a promoção da diversidade, a ampliação do acesso à cultura, a profissionalização do setor e a preservação do patrimônio são diretrizes estratégicas que exigem investimentos contínuos, articulação intersetorial e planejamento estruturado. Assim, fortalecer essas ações não é apenas desejável — é uma necessidade urgente para garantir que a cultura desempenhe seu papel transformador no desenvolvimento social, econômico e simbólico do Estado.

1.4. Aspectos econômicos

O Produto Interno Bruto (PIB) de Teresina tem apresentado oscilações nos últimos anos, refletindo a dinâmica econômica da capital piauiense (Gráfico 2, Figura 13). Em 2020, o PIB registrado foi de R$ 21,58 bilhões, o que representou uma variação nominal negativa de -1,9% em comparação a 2019, em um contexto nacional de retração econômica. Para efeito de comparação, os municípios com maior PIB do país naquele ano foram São Paulo, com R$ 748,759 bilhões (variação de -1,9%), e o Rio de Janeiro, com R$ 331,279 bilhões (variação de -6,7%).

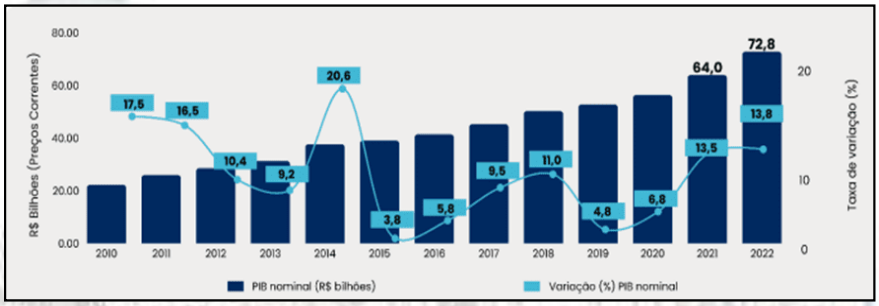

Gráfico 2 – PIB e variação (%) do valor nominal do Estado do Piauí em bilhões (R$) de 2010 a 2022. CEPRO/SEPLAM, 2024.

Já em 2021, o PIB per capita de Teresina atingiu R$ 27.430,28. No contexto estadual, o município ocupava a 19ª posição entre os 224 municípios do Piauí, enquanto no cenário nacional situava-se na 2.373ª colocação entre os 5.570 municípios brasileiros.

Quanto às finanças públicas mais recentes, em 2024, o percentual de receitas externas representava 65,99% do total arrecadado, colocando Teresina na 210ª posição entre os municípios do estado e na 5.055ª entre todos os municípios do país. Ainda assim, o município apresentou um expressivo volume de movimentação orçamentária: o total de receitas realizadas foi de R$ 5.396.868.035,81 e o total de despesas empenhadas chegou a R$ 5.396.776.250,15. Esses valores colocam Teresina na 1ª colocação estadual tanto em receitas quanto em despesas, e nas posições 23ª e 19ª, respectivamente, em nível nacional.

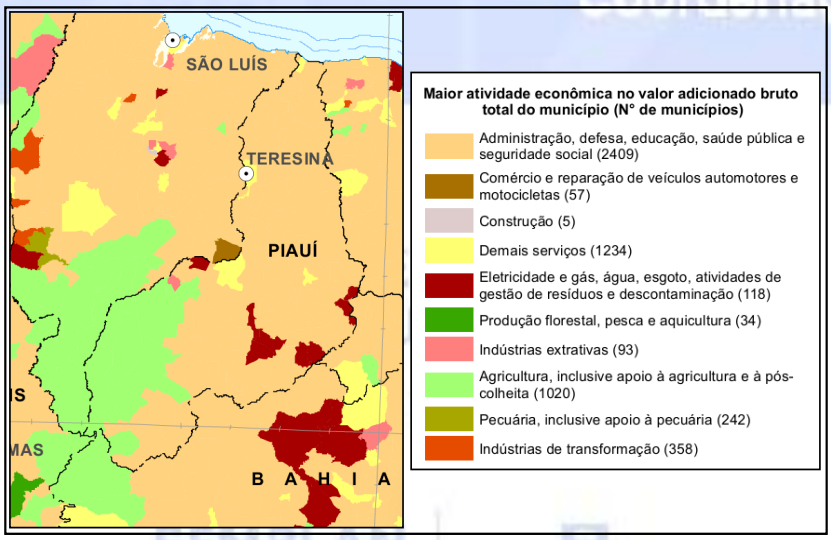

Figura 13 – Atividade econômica predominante no estado do Piauí.
(IBGE, 2021)

O bom desempenho projetado para o Piauí pode estar relacionado a uma série de fatores, incluindo o avanço gradual de atividades agropecuárias e industriais, investimentos em infraestrutura e programas de incentivo à produção local. Além disso, políticas públicas voltadas à modernização da economia estadual e à qualificação da mão de obra podem contribuir para manter o estado em um caminho de crescimento sustentável.

Mesmo com uma economia ainda fortemente dependente do setor público, como evidenciado em levantamentos recentes, o Piauí tem apresentado sinais de dinamismo e diversificação, especialmente em setores como agricultura de alta produtividade, energia renovável e serviços especializados. Com um ambiente de negócios mais estável e a continuidade de investimentos estratégicos, o estado se consolida como um dos destaques do Nordeste em termos de crescimento econômico.

Teresina tem se afirmado como um importante polo estratégico no cenário econômico estadual e regional. Ao longo de 2024 e 2025, o município apresentou avanços relevantes em diversos indicadores socioeconômicos, reafirmando seu papel como motor de desenvolvimento para o estado. Esse desempenho evidencia a capacidade da capital em atrair investimentos, fomentar a atividade produtiva e ampliar a oferta de serviços essenciais.

A capital exerce papel central na dinâmica econômica do estado do Piauí. Em 2024, seu desempenho foi decisivo para o crescimento do Produto Interno Bruto (PIB) estadual, que apresentou alta de 3,1%, superando a média nacional. A cidade concentra aproximadamente 45% da economia piauiense, o que reforça sua importância estratégica no cenário regional.

O avanço da economia teresinense tem sido é decorrente, sobretudo, dos setores de serviços, comércio e saúde. A capital atua como um ponto de convergência entre o interior do estado e os grandes centros urbanos do Nordeste, estimulando o fluxo de mercadorias, prestação de serviços e circulação de capitais. Teresina obteve uma das menores taxas de desemprego da região Nordeste nos últimos anos, com 8,2%, reflexo da geração de empregos formais e informais, principalmente no setor de serviços. O rendimento médio real dos trabalhadores chegou a R$ 3.403,00, acima da média regional, que foi de R$ 2.238,00.

Apesar dos avanços, os desafios relacionados à desigualdade social persistem. O Índice de Gini, que mede a concentração de renda, alcançou 0,552 em 2024, sinalizando

a urgência de políticas públicas voltadas para a equidade e inclusão socioeconômica da população. A estrutura econômica de Teresina é fortemente concentrada em atividades do setor terciário, com destaque para os seguintes segmentos:

- Serviços: responsável por aproximadamente 64% do PIB municipal, o setor de serviços é o principal motor da economia teresinense. A capital abriga instituições de ensino superior, empresas de tecnologia, serviços administrativos e profissionais especializados que atendem a demandas de todo o estado do Piauí, bem como de regiões vizinhas do Nordeste.
- Comércio: Participação de cerca de 22% no PIB municipal, o comércio em Teresina desempenha papel estratégico como centro logístico e de distribuição. A cidade se consolidou como polo varejista e atacadista regional, atraindo consumidores de municípios do interior e de estados próximos, o que reforça sua posição como hub econômico relevante no Nordeste.
- Saúde: Representando 8% do PIB municipal, o setor de saúde é uma referência regional. Equipamentos como o Hospital de Urgência de Teresina (HUT) prestam atendimento a pacientes oriundos de diversos estados, o que contribui para o fortalecimento do fluxo econômico, além de gerar empregos diretos e indiretos em serviços médicos, hospitalares e de apoio.
- Indústria: Embora ainda represente 6% do PIB, a indústria teresinense demonstra potencial de expansão, especialmente em nichos como o de alimentos processados e manufatura leve. Investimentos recentes sinalizam oportunidades de diversificação e crescimento da base industrial da capital.

A seguir, algumas informações organizadas em tabelas com foco nos indicadores de Teresina e sua influência na dinâmica econômica estadual e regional (Tabela 18, 19 e 20):

Tabela 18 – Indicadores Socioeconômicos de Teresina – 2024.
(SEMDEC, 2025)

Indicador	Valor (Teresina)	Comentário
Taxa de Desemprego	8,20%	Menor taxa entre as capitais do Nordeste.
Rendimento Médio Real	R$3.403,00	Superou a média regional do Nordeste (R$ 2.238,00).
Índice de Gini	0,552	Revela aumento na desigualdade de renda, com concentração nas classes altas.
Participação no PIB Estadual	45%	Representa quase metade da economia do Piauí, liderando o setor de serviços. Configurando o 8º maior PIB do Nordeste.

Tabela 19 – Setores Econômicos de Teresina e Impacto Regional.
(SEMDEC, 2025)

Setor	Contribuição para a Economia de Teresina	Influência na Dinâmica Estadual
Serviços	64% do PIB municipal	Motor da economia estadual, impulsionando tecnologia e educação.
Comércio	22% do PIB municipal	Centro logístico e comercial do Piauí, atendendo cidades vizinhas.
Saúde	8% do PIB municipal	Referência regional com hospitais de alta complexidade.
Indústria	6% do PIB municipal	Crescendo, mas com menor impacto em relação a serviços e comércio.

Tabela 20 – Comparativo da Dinâmica Econômica: Teresina e o Piauí.
(SEMDEC, 2025)

Indicador	Teresina	Piauí	Teresina vs. Estado (%)
PIB (2024)	R$ 24 bilhões	R$ 58 bilhões	45%
PIB per capita	R$ 27,4 mil	R$ 19,5 mil	Superior à média estadual.
Taxa de Desemprego	8,20%	9,80%	Melhor desempenho que a média estadual.
Crescimento do Rendimento	5,3% (real)	4,1% (real)	Puxou o aumento estadual no Nordeste.

Teresina dispõe de um conjunto de políticas públicas voltadas para a atração de investimentos e o fortalecimento da atividade econômica local, com destaque para a concessão de incentivos fiscais e a oferta de infraestrutura adequada ao setor produtivo.

A principal base legal é a Lei Municipal nº 2.528/1997, que institui a política de benefícios e incentivos fiscais voltada para os segmentos da indústria, hotelaria, comércio varejista, comércio atacadista e logística. A Prefeitura Municipal de Teresina

também realiza cessão de terrenos em áreas planejadas para instalação de indústrias nos Polos Empresariais Sul e Norte, considerados pilares estratégicos da política econômica municipal.

Os Polos Empresariais visam garantir a implantação de empreendimentos de médio e grande porte em áreas com infraestrutura adequada, contribuindo para a descentralização produtiva e a dinamização econômica. O Polo Empresarial Sul está localizado no km 13 da BR-316, na zona Sul da cidade, e possui 143 hectares destinados a atividades industriais, atacadistas e logísticas. Já o Polo Empresarial Norte, criado por meio da Lei Municipal nº 3.492/2006, dispõe de uma área de 221 hectares, também voltada à instalação de empreendimentos produtivos.

Nos últimos quatro anos, Teresina atraiu 42 novas empresas, resultando em investimentos totais da ordem de R$ 301,9 milhões. Esse aporte contribuiu diretamente para a geração de 3.545 novos postos de trabalho, reforçando o compromisso da cidade com o desenvolvimento econômico e a ampliação das oportunidades para sua população (Tabela 21).

Tabela 21 – Empresas incentivadas, empregos estimulados e investimentos em Teresina. (SEMDEC, 2025).

Ano	2021	2022	2023	2024
Empresas incentivadas	2	12	6	24
Empregos estimados	78	1.747	552	1.133
Investimentos	R$1.402.000	R$50.779.856	R$79.782.757	R$123.263.408

A Secretaria Municipal de Desenvolvimento Econômico e Coordenação (SEMDEC) atua apoiando diversos segmentos que refletem a crescente diversidade e complexidade da economia local, dentre os quais destacam-se:

- Hotelaria
- Atacado de medicamentos
- Fabricação de aditivos para uso industrial
- Produção de artefatos de cimento para construção civil
- Fabricação de produtos de papel para uso doméstico e higiênico-sanitário
- Produção de alimentos

- Comércio atacadista de peças e acessórios novos para veículos automotores
- Transporte rodoviário de carga
- Fabricação de artefatos de material plástico para uso pessoal
- Produção de estruturas pré-moldadas de concreto armado
- Atacado em geral
- Abate de aves
- Polos cerâmicos

Esse conjunto diversificado de setores evidencia a atuação estratégica da Secretaria Municipal de Desenvolvimento Econômico e Turismo (SEMDEC) em promover o fortalecimento e a ampliação das atividades produtivas em Teresina, contribuindo para o desenvolvimento econômico sustentável da cidade.

A Economia Solidária vem se consolidando como alternativa importante para geração de renda e inclusão social, baseada em princípios de cooperação, comércio justo e autogestão. Com apoio do Banco Popular de Teresina, este segmento fortalece o comércio local e dinamiza a economia dos bairros.

Atualmente, o poder público municipal coordena 10 lavanderias comunitárias (duas temporariamente desativadas), 17 centros de produção e 17 quiosques distribuídos em seis parques ambientais de Teresina.

As lavanderias comunitárias atendem diretamente mais de 150 famílias em diferentes bairros, incluindo Morro da Esperança, Três Andares, Vila Nova, São Pedro, Planalto Ininga, Santa Isabel e Satélite. Essas unidades são fundamentais para promoção da dignidade, inclusão produtiva e melhoria das condições de vida, especialmente de mulheres chefes de família e trabalhadoras informais.

Contudo, muitas dessas estruturas apresentam desgaste físico e problemas nas instalações, como sistemas hidráulicos e elétricos obsoletos, falta de acessibilidade, ventilação e iluminação inadequadas, além de equipamentos insuficientes ou danificados, comprometendo a funcionalidade e segurança.

A requalificação desses espaços é estratégica para melhorar as condições de higiene e saúde pública, promover equidade social com acesso gratuito ou subsidiado, valorizar o trabalho feminino, preservar o meio ambiente com sistemas eficientes de

reaproveitamento de água e uso racional de energia, apoiar o empreendedorismo local e comunitário e fortalecer cadeias produtivas e redes colaborativas.

A economia solidária nesses espaços contribui para a realização de sonhos empreendedores e oferece serviços de qualidade a custos acessíveis para a comunidade.

Economia Criativa

Em 2025 foram tomadas medidas relacionadas à economia criativa a fim de impulsionar o segmento, que além de movimentar a economia, expressa a identidade cultural local por meio de produtos e serviços que promovem a regionalidade e cultura de Teresina. O setor apresenta potencial significativo para crescimento, apoiado por políticas nacionais como a Política Nacional de Economia Criativa (Lei 2.732/2022) e o Brasil Criativo, lançados pelo Ministério da Cultura em 2024, que institucionalizam o segmento e ampliam linhas de financiamento.

Teresina destaca-se no Nordeste, atingindo índices superiores a outras capitais da região em indicadores de economia criativa. O crescimento dos empregos no setor cultural tem sido notável, especialmente no pós-pandemia, com aumento de 14% em 2021. Iniciativas como o projeto “Vem pra Saraiva”, iniciado em 2025, buscam revitalizar o centro da cidade com foco na economia criativa e cultura, contando com o apoio da SEMDEC para fomentar o empreendedorismo e pequenos negócios locais.

Inovação e Tecnologia

Apesar dos avanços, Teresina enfrenta desafios na área tecnológica, especialmente relacionados ao baixo letramento digital da população e resistência à adoção de novas tecnologias, tanto no setor público quanto privado. Para superar essas barreiras, é fundamental ampliar programas de capacitação digital, alinhados à demanda do mercado. Em março de 2023, foi instituído o Sandbox Regulatório, definindo diretrizes para ambientes controlados de inovação, em parceria com SEBRAE e outros atores locais.

O município conta com o Espaço Tech, hub público de inovação dedicado a fomentar a cultura digital, empreendedorismo e startups, além de promover a expansão de soluções “Smart City” para otimizar a gestão urbana e sustentável.

Além disso, o Espaço Tech abriga um podcast com entrevistas e debates que atualizam e inspiram a comunidade empreendedora sobre tendências e estratégias de negócios inovadores.

Empreendedorismo Feminino e Juvenil

Dados do CAGED de maio de 2024 indicam maior inserção de mulheres no mercado formal que homens (78.025 contra 70.967 vagas), com destaque para jovens de 18 a 24 anos (98.003 vagas), concentradas principalmente no comércio e na indústria da transformação.

Para o segundo semestre de 2025, está previsto o lançamento do programa Renda Livre – Empreender para Recomeçar, voltado a mulheres em situação de violência doméstica, visando sua autonomia financeira, autoestima e inclusão socioeconômica por meio do empreendedorismo.

Empregabilidade

Criada em 2022, a Coordenadoria Especial de Trabalho e Emprego (COESTE) atua como intermediária entre trabalhadores e empregadores, fomentando o empreendedorismo e oferecendo suporte às políticas públicas de trabalho, emprego e renda em Teresina. Em 2024, Teresina alcançou a menor taxa de desemprego entre as capitais do Nordeste, com 6,7% em julho, queda de 0,6 pontos percentuais em relação ao ano anterior, ocupando a 17ª posição nacional.

O saldo de empregos formais cresceu 16,5% em 2024 comparado a 2023, com 1.693.673 novas vagas geradas no país, das quais uma parcela significativa corresponde a Teresina. No primeiro trimestre de 2025, a Junta Comercial do Piauí registrou a formalização de 11.625 novos negócios, sendo 5.202 apenas em Teresina, revelando o dinamismo econômico local. Destaca-se o crescimento dos Microempreendedores Individuais (MEIs), que representam modelo crescente de geração de trabalho autônomo.

Para facilitar o acesso a oportunidades, em 2025 a Prefeitura lançou a plataforma digital TeresinaON, integrando serviços públicos e criando um ambiente digital para promoção de emprego, geração de renda e apoio ao empreendedorismo, conectado ao programa Conecta MEI.

Apesar dos avanços relevantes em indicadores como o Índice de Desenvolvimento Humano Municipal (IDHM) e a ampliação de políticas públicas voltadas ao empreendedorismo e à inovação, Teresina ainda enfrenta desafios

estruturais e conjunturais que limitam o pleno aproveitamento de seu potencial econômico.

Dentre os principais obstáculos destacam-se: a elevada informalidade no mercado de trabalho; a concentração da economia em setores tradicionais de baixo valor agregado; a articulação ainda incipiente do ecossistema local de inovação tecnológica; e as desigualdades socioeconômicas entre as diferentes regiões da cidade. Além disso, fatores como a burocracia nos processos de abertura de empresas, a limitada capacidade de captação de recursos externos e os desafios relacionados à sustentabilidade urbana e ambiental influenciam diretamente a competitividade e atratividade da capital.

Para o quadriênio 2026-2029, Teresina deverá priorizar ações que envolvam:

- Incentivo à formalização, capacitação e inovação nos setores produtivos, estimulando a transição para atividades de maior valor agregado, como tecnologia, economia criativa, serviços especializados e indústrias sustentáveis;
- Revitalização de espaços públicos turísticos, com melhorias na sinalização e acessibilidade;
- Qualificação da mobilidade urbana para garantir deslocamentos mais eficientes e sustentáveis;
- Fomento ao turismo náutico e ecológico como novas vertentes de desenvolvimento local;
- Ampliação da adoção de soluções de “Smart City” para otimizar a gestão urbana, promovendo maior eficiência e sustentabilidade;
- Melhoria da infraestrutura urbana, contemplando mobilidade, lazer, arborização e modernização dos espaços públicos, proporcionando experiências satisfatórias a moradores e visitantes;
- Fortalecimento do turismo e eventos para torná-los mais atrativos em âmbito nacional e internacional, visando ampliar investimentos e visibilidade;
- Implantação de uma gestão integrada do turismo com uso de plataformas digitais para coleta e análise contínua de dados sobre visitantes, reservas, avaliações e roteiros interativos, incluindo realidade aumentada, que embasem decisões estratégicas focadas na experiência do turista;

- Ampliação do acesso à educação superior especializada, incluindo cursos técnicos e graduação, assim como expansão da infraestrutura digital e de transporte;
- Reforço das políticas de fomento e financiamento para projetos culturais, inovadores e de economia criativa;
- Desenvolvimento dos segmentos de lazer, gastronomia, natureza e eventos, com o objetivo de elevar o gasto médio por turista e garantir a sustentabilidade do setor.

As perspectivas para o desenvolvimento econômico municipal são promissoras, especialmente ao serem adotadas políticas públicas integradas que valorizem os ativos culturais, promovam a inovação, capacitem a mão de obra e fortaleçam a governança entre os setores público, privado e a sociedade civil.

Teresina tem potencial para consolidar-se como um destino inteligente, criativo e alinhado ao desenvolvimento sustentável da região Nordeste. O crescimento econômico previsto para o período estará alicerçado em investimentos em infraestrutura e tecnologia, com manutenção da tendência de redução da taxa de desemprego e ampliação das políticas de inclusão social para mitigar desigualdades.

O setor de serviços continuará liderando a economia local, com oportunidades emergentes no mercado digital e na modernização dos serviços públicos. O comércio deverá se expandir com a implantação de novos centros logísticos, geração de empregos e fortalecimento dos polos empresariais.

Em síntese, Teresina transcende seu papel administrativo para ser o coração econômico e social do Piauí. Os dados e as perspectivas aqui apresentados reafirmam o papel estratégico da cidade na dinamização da economia regional, com uma combinação de setores produtivos sólidos, investimentos contínuos e uma população resiliente, pronta para consolidar a capital como polo de desenvolvimento sustentável no Nordeste brasileiro.

1.5. **Infraestrutura**

2.5.1 Obras

No ano de 2025, a Empresa Teresinense de Desenvolvimento Urbano (ETURB), por meio da Coordenação Especial de Asfaltamento (CEASF), concentrou esforços em

ações de pavimentação, recapeamento, restauração e manutenção corretiva da malha viária da cidade. As atividades abrangeram todas as zonas do município, com destaque para a operação de quatro equipes de tapa-buracos e duas frentes de pavimentação, apoiadas por frota própria e caminhões especializados, como o TBR 800.

A usina de asfalto da ETURB opera com média de produção entre 5.000 e 6.000 toneladas/mês, e a produtividade média diária é de 22 toneladas por equipe de manutenção e 300 toneladas por frente de recapeamento. A CEASF conta ainda com um laboratório técnico estruturado para controle de qualidade, utilizado inclusive por órgãos externos como o TCE/PI.

Entre os principais desafios enfrentados estão: a alta demanda reprimida, especialmente após o período chuvoso; obsolescência parcial da frota; déficit de mão de obra; e ausência de programação integrada com outros órgãos e concessionárias. Há ainda dificuldades relacionadas ao descarte adequado de resíduos inertes.

Entre as potencialidades, destacam-se a estrutura técnica consolidada da usina de asfalto, a existência de um laboratório com capacidade de expansão, a regularização ambiental junto ao IBAMA e a perspectiva de reutilização de resíduos em articulação com a SEMAM. Está em andamento o planejamento técnico para mapeamento de áreas críticas, além da implantação de sistemas de controle digital e georreferenciamento.

No campo da Defesa Civil, entre janeiro e maio de 2025, a Secretaria Municipal de Defesa Civil (SEMDEF) registrou 268 ocorrências, com destaque para imóveis residenciais afetados por rachaduras e alagamentos (135 casos), riscos relacionados a árvores (73 casos) e danos em ruas, avenidas e rodovias (25 casos). Essas ocorrências demonstram a importância da integração entre as frentes de infraestrutura urbana e resposta emergencial, com destaque para as zonas Norte e Sul, que concentraram a maior parte dos registros.

Além do impacto financeiro, a baixa efetividade da coleta seletiva reforça a urgência de ampliar a cobertura do serviço e fortalecer a infraestrutura das cooperativas de catadores. Paralelamente, torna-se indispensável intensificar as ações de educação ambiental junto à população, de modo a estimular a separação adequada dos resíduos e consolidar uma cultura de sustentabilidade urbana.

Diante desse cenário, marcado por diferentes dimensões de vulnerabilidade socioambiental, torna-se fundamental avançar na implementação de intervenções estruturadas e integradas. Tais medidas devem contemplar a expansão da coleta seletiva, a melhoria da destinação final dos resíduos, o enfrentamento ao descarte irregular e a

racionalização dos custos operacionais da limpeza urbana, com atenção especial às áreas em maior situação de vulnerabilidade socioambiental.

2.5.2 Moradia

A Coordenação de Regularização Fundiária da ETURB iniciou em 2025 uma nova etapa de atuação voltada para áreas com ocupações consolidadas e em situação de vulnerabilidade social. Esse processo inclui a formulação do Programa Municipal de Regularização Fundiária e a reativação de contratos com recursos federais. Trata-se de uma fase de organização institucional e estruturação de ações com foco na segurança patrimonial das famílias.

Os principais desafios incluem a inexistência de um banco de dados georreferenciados unificado, a dificuldade de formalização junto aos cartórios e a limitação de equipe técnica. Por outro lado, há oportunidades importantes: a demanda social é consolidada; há potencial para articulação com cartórios, Defensoria Pública e associações comunitárias; e existe a expectativa de incremento orçamentário no novo ciclo do PPA.

Complementarmente, a SEMDEF atua na identificação e encaminhamento de famílias em áreas de risco, com suporte por meio do Programa Aluguel Solidário. No período analisado, 26 famílias foram beneficiadas com esse programa, sendo a maior concentração em março de 2025. Essas ações demonstram a importância de integração entre políticas habitacionais, assistência social e prevenção de riscos.

Por meio das Superintendências de Desenvolvimento Urbano (SDU), nas diversas regiões de Teresina, pode-se destacar desafios importantes como o elevado número de famílias sem moradia própria ou em situação de risco, o que gera grande demanda por políticas habitacionais, e a ausência de políticas públicas estruturadas para habitação, dificultando a mitigação do déficit habitacional. Também se observa a inexistência ou insuficiência de bases de dados confiáveis para subsidiar o planejamento urbano e a tomada de decisões estratégicas. Há ainda fragilidade nos sistemas utilizados, com baixa robustez e dificuldade de manutenção, impactando a continuidade e a eficiência dos serviços, bem como deficiências na comunicação institucional com outros órgãos da Prefeitura, prejudicando a integração e a cooperação intersetorial.

Com base nas informações da SDU Sul, levantamentos recentes indicam que famílias que residem às margens de corpos hídricos estão mais expostas a eventos

adversos, como alagamentos e deslizamentos, sobretudo no período chuvoso. Essa vulnerabilidade é intensificada pela ocupação irregular de áreas de risco, pela falta de infraestrutura adequada e pelas limitações no acesso a políticas públicas essenciais. Ressalta-se ainda que estão em andamento as obras da empreitada por preço unitário para a construção de 63 unidades habitacionais no Parque Rodoviário, das quais algumas já foram entregues a moradores que foram vítimas das inundações ocorridas em 2019.

No mesmo sentido, observa-se que, apesar dos investimentos realizados, a elevada geração per capita de resíduos, somada ao descarte irregular em vias públicas, terrenos baldios e margens de córregos e lagoas, permanece como um desafio significativo para a gestão municipal. Essa situação acarreta custos adicionais com serviços de limpeza corretiva, coleta complementar e ações de fiscalização, onerando os cofres públicos e reduzindo a disponibilidade de recursos para outras áreas prioritárias.

2.5.3 Saneamento e Drenagem

As ocorrências de alagamentos registradas pela SEMDEF, especialmente nas zonas Norte e Sul, reforçam a vulnerabilidade estrutural de determinadas regiões e a necessidade de intervenções contínuas em drenagem urbana. Entre os atendimentos realizados de janeiro a maio de 2025, 135 envolveram imóveis afetados por rachaduras ou alagamentos. Ressalta-se ainda que, de acordo com informações do Instituto Água e Saneamento (IAS) em 2022, cerca de 1,27% da população de Teresina é atendida por sistemas de drenagem de águas pluviais, número bastante inferior à média estadual de 2,92% e à média nacional de 26,8%. Isso demonstra a importância da implantação e ampliação de sistemas de drenagem na capital, como medida essencial para sanar essa deficiência histórica, que gera transtornos à população ano após ano durante o período de chuvas intensas.

Embora o saneamento básico (água e esgoto) não esteja sob gestão direta da ETURB ou da SEMDEF, a articulação dessas áreas com a drenagem urbana é essencial para reduzir riscos e promover resiliência urbana. A atuação da SEMDEF inclui a identificação de riscos ambientais e ações intersetoriais com SDUs, SEMCASPI e órgãos de infraestrutura para mitigar danos em ruas, encostas e áreas habitadas.

No campo da prevenção, a SEMDEF destaca a necessidade de implantação de sistemas de monitoramento e mapeamento técnico das áreas de risco. Propõe-se ainda a

criação de um Centro Municipal Integrado de Monitoramento de Riscos com dados em tempo real, além da aquisição de equipamentos como bombas de sucção, lonas e sinalização móvel. Essas ações são consideradas prioritárias para qualificar a capacidade de resposta e antecipar cenários de emergência.

1.6. Mobilidade

A mobilidade urbana em Teresina é coordenada, no âmbito da Prefeitura Municipal, pela Superintendência Municipal de Transportes e Trânsito (STRANS), que atua de forma ampla na organização do transporte público – abrangendo os sistemas de transporte coletivo urbano e rural, transportes alternativos, táxis e mototáxis – e também na gestão do trânsito, por meio da engenharia de tráfego, fiscalização e ações de educação para o trânsito. A atuação da STRANS busca acompanhar a dinâmica de crescimento e transformação da cidade, promovendo a adaptação contínua da infraestrutura às demandas impostas pela expansão urbana e populacional.

Nos últimos anos, Teresina tem enfrentado desafios crescentes relacionados à mobilidade e ao trânsito, impulsionados, principalmente, pelo aumento constante da frota de veículos e pela expansão demográfica. A configuração urbana da capital, com um traçado original em xadrez e vias largas na área central, tem se mostrado insuficiente para acomodar os efeitos da conurbação e do crescimento urbano com forte tendência horizontal. Esse cenário tem provocado o aumento da demanda por deslocamentos mais eficientes e seguros, exigindo investimentos em ampliação da capacidade viária, fortalecimento do transporte público, incentivo aos modais ativos e adoção de soluções tecnológicas.

Em resposta a esses desafios, foi elaborado, em 2008, o Plano Diretor de Transportes e Mobilidade Urbana de Teresina (PDTMU), instrumento que estabeleceu um conjunto de diretrizes estratégicas voltadas à reestruturação da mobilidade urbana. Entre as principais ações propostas pelo plano, destacam-se:

- A reorganização do sistema de transportes coletivos urbanos, com a implantação do Sistema Inthegra, baseado em um modelo tronco-alimentador, composto por linhas radiais, troncais e interterminais, alinhado às diretrizes do Estatuto da Cidade e do Plamorb, marcos legais da Política Nacional de Mobilidade Urbana;

- A formulação do Plano Diretor de Ordenamento Territorial, com foco na regulação do uso do solo ao longo dos corredores de transporte e nas imediações dos terminais de integração;
- A otimização do sistema viário, com estímulo à criação de corredores de tráfego integrados ao Inthegra, à abertura de vias estruturantes e à construção de pontes sobre o Rio Poti, visando melhorar a conectividade e fluidez;
- A valorização dos modais ativos, por meio da implantação de ciclovias, ciclofaixas e do incentivo à criação de espaços adequados para circulação de pedestres.

Apesar do planejamento e da implementação do Inthegra, o sistema de transporte coletivo urbano de Teresina opera atualmente com um número de passageiros muito inferior à sua capacidade projetada. Enquanto o sistema foi dimensionado para transportar cerca de 8 milhões de passageiros por mês, o volume atual está em torno de 2.152.990 passageiros/mês. Essa discrepância revela a necessidade urgente de reestruturação e modernização do sistema, tanto do ponto de vista da infraestrutura quanto da gestão e da operação, para que a cidade possa contar com um sistema de transporte coletivo eficiente, de alta capacidade, capaz de atender de forma satisfatória às necessidades de mobilidade da população, ao mesmo tempo em que contribui para a redução do número de veículos particulares em circulação e para o uso mais racional do espaço urbano.

Para que o Inthegra alcance sua plena funcionalidade, são necessários diversos ajustes de ordem contábil, gerencial e institucional. A recuperação do sistema exige a reestruturação de sua infraestrutura física e da frota operacional, contemplando a revitalização e adequada estruturação dos Terminais de Integração; a recuperação dos corredores exclusivos e das estações de transbordo; a requalificação dos pavimentos das vias locais, coletoras e arteriais que compõem os itinerários das linhas urbanas e rurais; a modernização e recuperação dos abrigos de ônibus em áreas urbanas e rurais; o estímulo à renovação da frota de ônibus, com prioridade para veículos sustentáveis, como os ônibus elétricos.

Outro ponto de atenção é a frota do Transporte Eficiente, destinada a atender pessoas com deficiência ou mobilidade reduzida, que precisa ser ampliada e qualificada para garantir acessibilidade e o cumprimento das exigências legais. A gestão dos transportes por licenciamento – táxis, mototáxis e transporte escolar – também demanda

modernização, com foco na regularização, valorização e melhoria da qualidade dos serviços prestados à população.

O transporte coletivo rural, por sua vez, requer uma abordagem específica para modernização, baseada em planejamento institucional, gerencial e operacional, de forma a oferecer maior funcionalidade e eficiência no atendimento às comunidades mais afastadas da zona urbana.

Além dos desafios estruturais e operacionais, a cidade convive com um crescimento acelerado da frota de veículos automotores. De acordo com dados do IBGE, Teresina contabiliza, em 2024, um total de 591.885 veículos registrados, com destaque para o aumento de automóveis e motocicletas. Esse crescimento exerce forte pressão sobre a malha viária, gerando gargalos, pontos de saturação e sobrecarga da infraestrutura urbana, especialmente em horários de pico e nos acessos a polos comerciais e institucionais. O cenário reforça a necessidade de políticas públicas voltadas à organização do tráfego, expansão de áreas de estacionamento e incentivo a meios de transporte mais sustentáveis e coletivos.

A segurança no trânsito em Teresina apresenta um conjunto de fragilidades que exigem abordagem imediata e contínua por parte do poder público municipal. O crescimento expressivo da frota de veículos, aliado ao comportamento inadequado de muitos condutores – como desrespeito à sinalização, excesso de velocidade e desatenção – tem contribuído diretamente para o aumento do número de acidentes registrados na cidade. Soma-se a isso o desgaste progressivo das vias públicas e da sinalização, tanto horizontal quanto vertical e semafórica, que compromete a fluidez e a segurança no deslocamento de veículos e pedestres (Tabela 22).

Tabela 22 – Acidentes de trânsito com atendimentos no HUT.
(DOFT/STRANS, 2025)

Ano	C/Motos	C/Carros	Atropelamento	Outros	Total
2024	3905	169	424	20	4518
2025	2993	117	231	148	3489
Total	6898	268	655	168	8007

Diante desse cenário, torna-se fundamental o planejamento e a execução de ações estratégicas e rigorosas de gestão do trânsito, com foco na preservação de vidas, na prevenção de acidentes e na melhoria da mobilidade urbana. A atuação da gestão municipal deve considerar o trânsito como componente central da infraestrutura urbana,

exigindo investimentos constantes, fiscalização efetiva e integração com os demais órgãos envolvidos na segurança pública e na organização do espaço urbano.

O desenvolvimento viário de Teresina, já previsto no Plano Diretor de Transportes e Mobilidade Urbana (PDTMU), e reforçado pelo Plano Diretor de Transporte e Mobilidade Urbana Sustentável (PDTMUS), elaborado em 2022, define uma série de ações estratégicas que visam garantir deslocamentos mais seguros, eficientes e sustentáveis, tanto para pessoas quanto para bens e mercadorias. Essas ações têm como finalidade assegurar maior fluidez ao tráfego, reduzir custos operacionais, evitar impactos ambientais negativos e promover uma cidade mais acessível e ordenada.

Entre as principais iniciativas que precisam ser executadas ou aprimoradas, destacam-se:

- **Implantação plena do Centro de Controle Operacional do Trânsito (CCO):** A operação total do CCO prevê a utilização de 490 câmeras de monitoramento espalhadas em pontos estratégicos da cidade. Com esse sistema, será possível agilizar a resposta a ocorrências de trânsito, ajustar de forma dinâmica os tempos semafóricos, aplicar penalidades com maior confiabilidade e realizar operações integradas com outros órgãos, como a Polícia Militar, Polícia Rodoviária Federal, Batalhão de Trânsito (BPTRAN), entre outros.

- **Modernização contínua da sinalização urbana:** A implantação e atualização sistemática da sinalização horizontal, vertical (inclusive indicativa) e semafórica é essencial para garantir a segurança dos usuários e a fluidez nas vias públicas. A adoção de tecnologias modernas nesse processo pode ampliar a eficácia da sinalização e tornar o sistema viário mais responsivo às necessidades da população.

- **Elaboração permanente de projetos viários preventivos e corretivos:** É imprescindível manter um fluxo contínuo de elaboração de projetos que visem prevenir acidentes e minimizar congestionamentos, especialmente em vias com histórico de conflitos de tráfego ou em áreas de interseções críticas. Esses projetos devem estar em consonância com o planejamento urbano da cidade, considerando o crescimento populacional e as transformações no uso do solo.

- **Análise técnica de Polos Geradores de Tráfego (PGTs):** Empreendimentos públicos e privados que atraiam grande fluxo de pessoas e veículos devem ser

analisados com rigor técnico. Para isso, é necessária a atualização da legislação pertinente e a definição de procedimentos claros para a elaboração e avaliação de Relatórios de Impacto no Tráfego. Tais medidas visam mitigar os efeitos negativos desses empreendimentos sobre a malha viária e garantir a adoção de medidas compensatórias.

- **Recuperação e ampliação da oferta de estacionamentos rotativos (Zona Verde):** A reestruturação da Zona Verde, especialmente na região central da cidade, pode contribuir para a melhoria do ordenamento do tráfego e estimular a reocupação econômica da área. Além disso, é necessária a formulação de uma política que incentive a criação de estacionamentos privados com infraestrutura moderna e eficiente.

- **Política de disciplinamento da circulação de veículos de carga:** A regulamentação da entrada e circulação de veículos de grande porte em zonas urbanas sensíveis é uma ação fundamental para evitar transtornos ao tráfego, especialmente em horários de pico. A criação de zonas de restrição e horários específicos para carga e descarga pode tornar o trânsito mais fluido e seguro, ao mesmo tempo em que garante o abastecimento adequado dos estabelecimentos comerciais e industriais.

Outro ponto que merece atenção estratégica diz respeito à qualificação contínua do corpo técnico e operacional da STRANS. A capacitação dos servidores deve abranger não apenas aspectos técnicos, administrativos e financeiros, mas também habilidades de comunicação e interação com a população. A construção de uma relação mais próxima com os cidadãos, baseada em transparência e diálogo, contribui significativamente para a aceitação e eficácia das medidas de gestão da mobilidade.

Nesse sentido, destacam-se ações que devem ser intensificadas, tais como:

- **Campanhas educativas e de orientação pública:** É necessário manter e ampliar campanhas informativas sobre mudanças e inovações nos sistemas de transporte público – tanto coletivo quanto individual – e nas políticas de trânsito em geral. Essas ações devem ser realizadas de forma contínua, por meio de abordagens presenciais em pontos estratégicos da cidade e com uso de recursos midiáticos para maior alcance e impacto.

- **Educação para o trânsito:** As campanhas de educação de trânsito devem contemplar tanto ações pontuais, em locais específicos com alto índice de acidentes, quanto atividades de abrangência ampla, voltadas à conscientização de condutores, pedestres, ciclistas e passageiros. O objetivo é promover uma cultura de respeito às normas de circulação, valorização da vida e convivência harmoniosa no espaço urbano.

A integração entre planejamento urbano, gestão eficiente do trânsito e participação da população constitui um pilar essencial para enfrentar os desafios da mobilidade em Teresina. A superação desses entraves demanda investimentos consistentes, atuação técnica qualificada e vontade institucional de transformar o trânsito em um ambiente seguro, acessível e funcional para todos os cidadãos.

1.7. Meio ambiente

1.7.1. Panorama Ambiental do Município

Teresina enfrenta uma série de desafios ambientais que se intensificam à medida que a urbanização avança de forma acelerada. O crescimento desordenado da cidade tem pressionado os ecossistemas locais e gerado impactos expressivos sobre a qualidade ambiental, especialmente nas áreas mais densamente ocupadas. Entre os principais fatores que contribuem para esse cenário estão o descarte inadequado de resíduos sólidos, a ocupação irregular de áreas ambientalmente sensíveis e os efeitos das mudanças climáticas, que se manifestam de forma cada vez mais evidente na paisagem urbana da capital.

1.7.2. Clima e temperatura

Teresina é amplamente reconhecida como uma das capitais mais quentes do Brasil. As temperaturas frequentemente ultrapassam os 38°C, o que impõe condições de extremo desconforto térmico à população, especialmente durante os meses mais secos do ano. Esse padrão climático tem se intensificado ao longo dos últimos anos, impulsionado por fatores como o desmatamento urbano, a substituição da vegetação nativa por superfícies impermeáveis (asfalto e concreto) e a escassez de áreas sombreadas e arborizadas em diversas regiões da cidade.

O fenômeno das ilhas de calor urbanas é especialmente perceptível em Teresina, elevando ainda mais as temperaturas nas regiões com maior concentração de edificações e pavimentação, onde a ventilação natural é reduzida e a retenção de calor é acentuada.

Esse efeito contribui para o aumento do consumo de energia elétrica, sobretudo pelo uso intensivo de aparelhos de ar-condicionado e ventiladores, gerando impactos econômicos e ambientais adicionais.

1.7.3. Recursos hídricos

Do ponto de vista hidrográfico, Teresina é atravessada por dois importantes rios: o Parnaíba e o Poti. Esses corpos hídricos são fundamentais para o município, pois cumprem funções múltiplas relacionadas ao abastecimento de água, lazer, equilíbrio ecológico e manutenção da biodiversidade local. No entanto, apesar de sua relevância ambiental e social, os rios enfrentam crescentes pressões decorrentes da ação antrópica.

Entre os principais problemas que afetam esses recursos hídricos, destacam-se:

- **Lançamento de esgoto doméstico sem tratamento prévio**, que compromete a qualidade da água e ameaça a fauna aquática;
- **Assoreamento das margens**, causado pela remoção da vegetação ciliar e pela urbanização descontrolada nas proximidades dos cursos d'água;
- **Ocupações irregulares em Áreas de Preservação Permanente (APPs)**, que reduzem a capacidade de regeneração ambiental e aumentam os riscos de desastres naturais;
- **Contaminação por resíduos sólidos urbanos**, que são frequentemente descartados de forma inadequada, contribuindo para o entupimento de galerias pluviais e a degradação visual e sanitária das margens dos rios.

Além disso, a infraestrutura de drenagem urbana ainda se mostra insuficiente para lidar com o volume de águas pluviais, o que resulta em alagamentos frequentes, especialmente em bairros social e ambientalmente vulneráveis. Esses eventos se tornam mais recorrentes e intensos em períodos de chuva, expondo a população a riscos à saúde e prejuízos materiais.

1.7.4. Vegetação e Biodiversidade

A cobertura vegetal do município está inserida no bioma Cerrado, reconhecido por sua alta biodiversidade e pela presença de espécies endêmicas. Teresina ainda conserva áreas remanescentes desse bioma, especialmente em zonas periurbanas, Áreas

de Preservação Permanente e parques urbanos. No entanto, essas áreas têm sido progressivamente reduzidas em virtude da expansão urbana e da ocupação de encostas, topos de morros e margens de rios.

O desmatamento, motivado tanto por empreendimentos imobiliários quanto por ocupações informais, tem provocado a fragmentação dos habitats naturais e comprometido os serviços ecossistêmicos essenciais, como regulação do microclima, proteção do solo e manutenção da qualidade da água. A perda de cobertura vegetal contribui para o agravamento de eventos climáticos extremos, como o aumento da temperatura e a redução da umidade do ar, e impacta diretamente a fauna silvestre, dificultando sua permanência e reprodução em meio urbano.

A pressão sobre os ecossistemas locais exige ações integradas de proteção, recuperação e manejo da vegetação nativa, bem como a promoção de políticas públicas que conciliem o desenvolvimento urbano com a conservação ambiental. A valorização dos fragmentos de Cerrado ainda existentes e a criação de corredores ecológicos são estratégias importantes para mitigar os impactos da urbanização e garantir maior resiliência ambiental ao território municipal (Tabela 23, Gráfico 3, Figura 14 e 15).

Tabela 23 - Quantitativo de vegetação e do uso da terra no município de Teresina.
(SEMAM, 2025)

Vegetação e Uso da Terra	Área (%)
Floresta Estacional Semidecidual Submontana	37,87%
Pecuária (Pastagens)	33,32%
Savana Arborizada Sem Floresta-de-Galeria	16,62%
Agricultura com Culturas Cíclicas	7,49%
Vegetação Secundária com Palmeiras	3,17%
Massa D'Água	1,25%
Influência Urbana	0,27%
Floresta Estacional Semidecidual Aluvial	0,01%

Gráfico 3 - Área ocupada por classe de cobertura em Teresina.
(SEMAM, 2025)

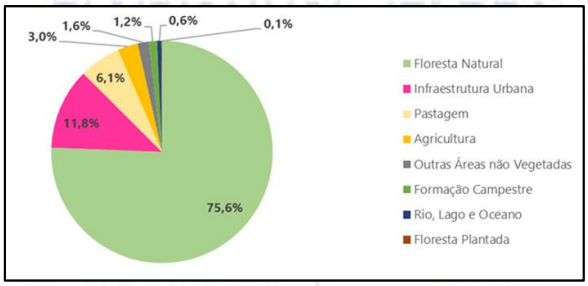

Figura 14 – Vegetação na área urbana de Teresina.
(IBGE, 2019)

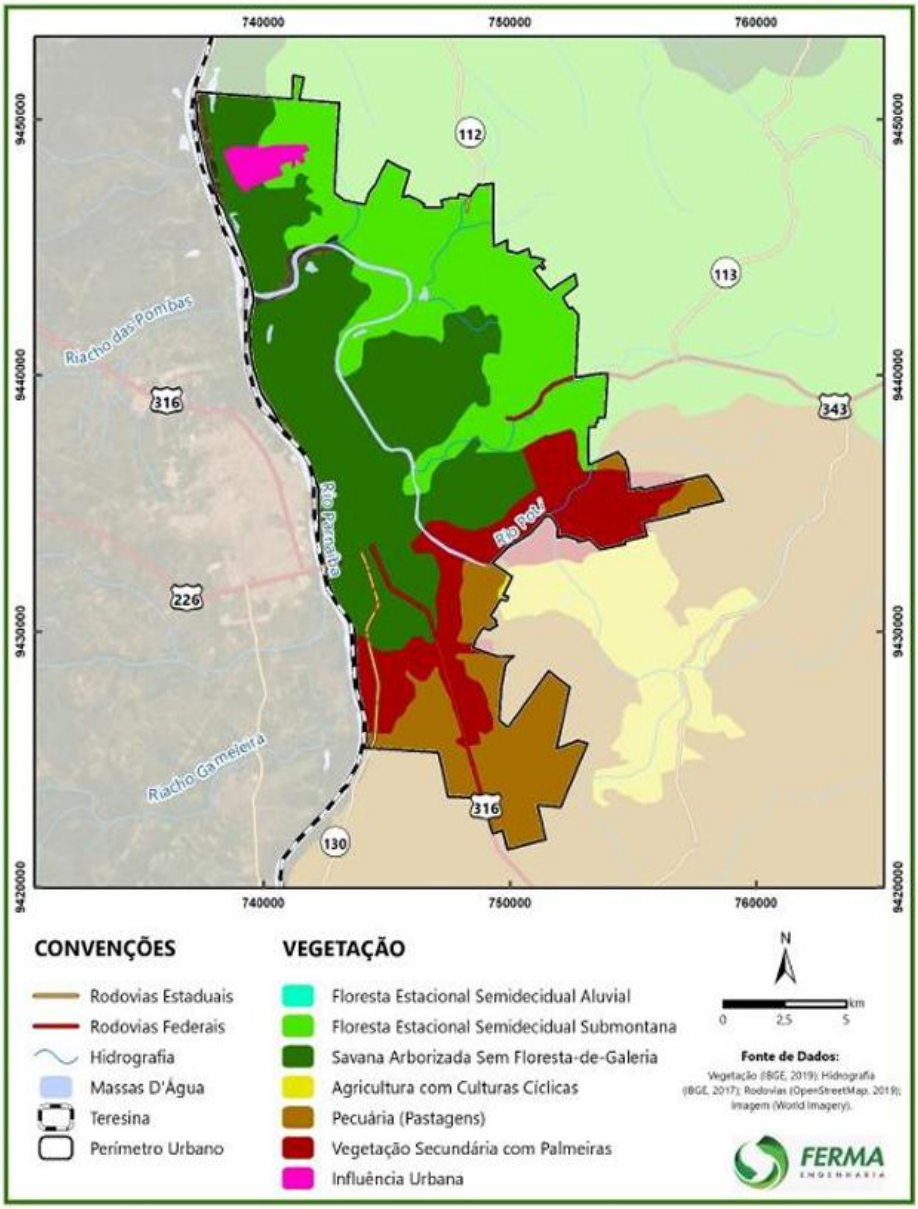

Figura 15 – Cobertura e uso da terra no município de Teresina, PI, em 2023.

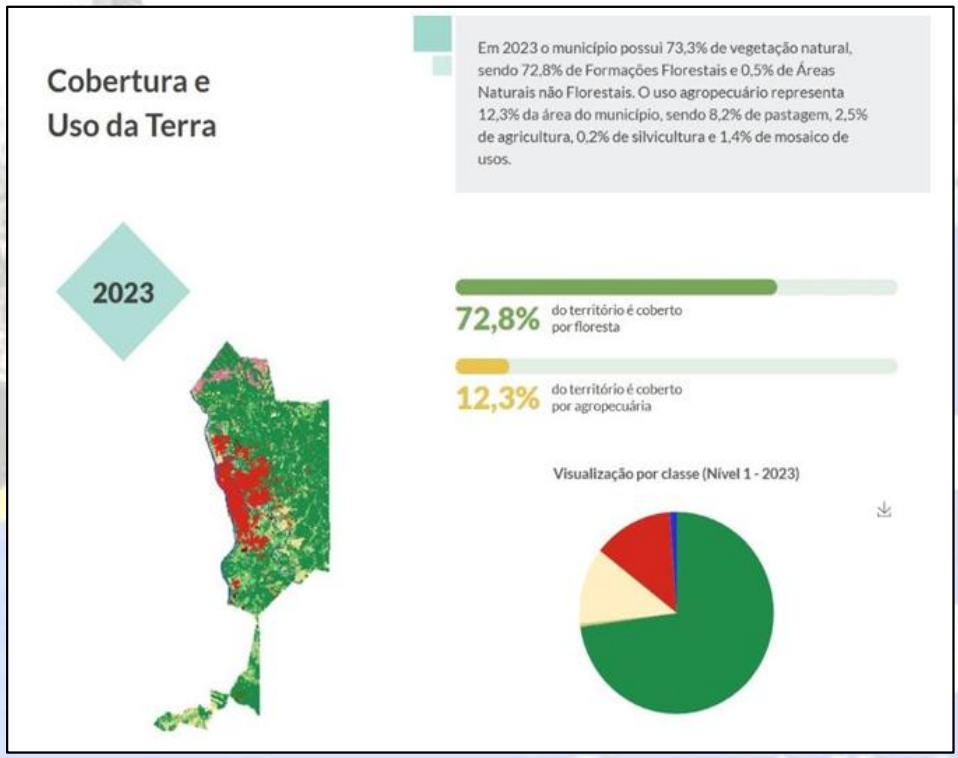

(Plataforma Brasil, 2023)

2.8 Resíduos Sólidos

Teresina conta atualmente com um Aterro Sanitário regulamentado, operado conforme as normas técnicas ambientais vigentes, sendo este o principal destino dos resíduos sólidos urbanos coletados na cidade. Apesar dessa infraestrutura, a gestão dos resíduos ainda configura um dos maiores e mais persistentes desafios ambientais enfrentados pelo município.

A responsabilidade por essa área está atribuída à Empresa Teresinense de Desenvolvimento Urbano (ETURB), que se depara com diversos entraves relacionados à eficiência, abrangência e sustentabilidade do sistema. Entre os principais problemas enfrentados, destacam-se:

- A **urgente necessidade de expansão da coleta seletiva**, sobretudo nas áreas periféricas, onde a cobertura dos serviços públicos é precária ou inexistente, comprometendo a inclusão de grande parte da população no sistema;
- O **baixo percentual de reciclagem**, decorrente da limitada adesão popular, da carência de infraestrutura adequada e da ausência de uma articulação mais eficaz entre o poder público e as cooperativas de catadores, que desempenham papel fundamental na cadeia de reaproveitamento dos materiais;
- A **prática recorrente do descarte irregular de resíduos** em vias públicas, terrenos baldios e margens de rios, o que resulta não apenas em poluição visual, mas também na proliferação de vetores de doenças e na degradação do ambiente urbano.

Superar esses desafios demanda o fortalecimento de políticas públicas articuladas, que contemplem ações de educação ambiental contínua, promoção da inclusão produtiva de catadores, investimentos em logística e infraestrutura, além da consolidação de estratégias voltadas à economia circular.

2.8.1. **Desafios Ambientais**

A cidade de Teresina enfrenta uma série de desafios ambientais de natureza estrutural, que exigem planejamento estratégico de longo prazo, atuação intersetorial e engajamento da sociedade civil. Dentre os principais pontos críticos, destacam-se:

2.8.2. **Urbanização desordenada**

A expansão urbana da capital tem ocorrido, em muitas áreas, de forma desregulada, sem o devido controle sobre o uso e a ocupação do solo. Esse processo tem provocado a eliminação acelerada da vegetação nativa, aumento das superfícies impermeabilizadas e exposição crescente da população a riscos como inundações, deslizamentos de encostas e formação de ilhas de calor.

2.8.3. **Ilhas de calor e vulnerabilidade climática**

A urbanização sem planejamento, aliada à escassa cobertura vegetal e à impermeabilização excessiva do solo, intensifica o fenômeno das ilhas de calor urbanas. Esse quadro compromete o conforto térmico das áreas densamente povoadas e agrava a exposição da população aos impactos das mudanças climáticas, como ondas de calor mais intensas e prolongadas.

2.8.4. Déficit de arborização urbana

Segundo dados do Plano Diretor de Arborização Urbana (2023), o índice de cobertura arbórea de Teresina encontra-se bastante abaixo do ideal, estimado em 200 árvores por quilômetro de via pública. Essa carência afeta diretamente a qualidade do ar, a regulação térmica, a saúde da população e a qualidade de vida nas áreas urbanas.

2.8.5. Queimadas em áreas urbanas

Durante os meses mais secos do ano, especialmente entre agosto e novembro, é comum a ocorrência de queimadas em terrenos baldios e zonas periféricas da cidade. Esses eventos comprometem a qualidade do ar, aumentam os riscos à saúde pública — em especial para pessoas com doenças respiratórias — e aceleram o processo de degradação ambiental.

2.8.6. Ausência de programas permanentes de educação ambiental

Embora existam iniciativas pontuais voltadas à sensibilização da população, o município ainda carece de programas estruturados e contínuos de educação ambiental, voltados a escolas, comunidades e espaços públicos, que promovam uma mudança cultural e comportamental de longo prazo.

2.8.7. Contaminação de solos e recursos hídricos

A degradação das margens do rio Parnaíba, aliada ao lançamento de esgoto sem tratamento, compromete seriamente a qualidade da água, a biodiversidade aquática e a navegabilidade do rio. O acúmulo de resíduos sólidos em Áreas de Preservação Permanente (APPs) também contribui para a deterioração dos ecossistemas e representa um desafio ambiental adicional.

2.8.8. Estrutura insuficiente para fiscalização ambiental

A Secretaria Municipal de Meio Ambiente (SEMAM) opera com um quadro reduzido de fiscais e recursos limitados, o que restringe sua capacidade de atuação em campo. Considerando a grande extensão territorial de Teresina (1.392 km²), essa limitação compromete o monitoramento ambiental, a apuração de denúncias e a efetiva aplicação da legislação vigente.

2.8.9. Deficiências na infraestrutura dos parques urbanos

Muitos parques urbanos da cidade enfrentam problemas relacionados à segurança, conservação, acessibilidade e oferta de serviços. A ausência de manutenção adequada e a precariedade da infraestrutura dificultam a apropriação desses espaços pela população e reduzem o potencial ambiental que eles poderiam oferecer, como regulação climática e preservação da biodiversidade.

2.8.10. Baixo engajamento da população em práticas sustentáveis

A adoção de hábitos sustentáveis pela população ainda é limitada, o que dificulta o fortalecimento de uma cultura ambiental sólida e a construção de uma cidade mais resiliente. Esse cenário evidencia a importância de ampliar ações educativas, campanhas de mobilização e iniciativas comunitárias voltadas à sustentabilidade no cotidiano.

2.8. **Segurança**

A segurança pública constitui um pilar fundamental da política urbana e social, diretamente vinculado à qualidade de vida da população, à efetivação dos direitos fundamentais e à promoção do desenvolvimento sustentável. Conforme estabelece o Art. 144 da Constituição Federal, a segurança é dever do Estado e responsabilidade de todos, sendo um dos elementos indispensáveis para a construção de cidades mais justas e resilientes. Nesse sentido, o § 6º do mesmo artigo dispõe que "os Municípios poderão constituir guardas municipais destinadas à proteção de seus bens, serviços e instalações, podendo, ainda, exercer funções de segurança pública da competência dos Estados, na forma fixada em lei estadual, assim como serviços de bombeiro". Essa previsão legal reforça a importância da atuação municipal como parte integrante do sistema nacional de segurança, permitindo que os entes locais desenvolvam estratégias próprias de proteção, cooperação institucional e apoio às demandas comunitárias.

Teresina possui uma particularidade geográfica marcante: é a única capital da região Nordeste que não se localiza no litoral, estando a 343 km do Oceano Atlântico. Faz fronteira com a cidade de Timon, no Maranhão, e limita-se ainda com outros municípios piauienses, como Altos. De acordo com o Censo 2022 do IBGE, Teresina registra uma população de 866.300 habitantes, com densidade demográfica de 622,66 habitantes por quilômetro quadrado. A estimativa para 2024 projeta 902.444 habitantes, consolidando-a como a cidade mais populosa do estado.

Esse cenário demográfico e territorial imprime ao município características socioespaciais complexas, evidenciadas por desigualdades territoriais, crescimento urbano acelerado e transformações populacionais constantes. Esses elementos impactam de maneira direta tanto os padrões de criminalidade quanto a percepção de segurança por parte da população. Dessa forma, a análise da segurança pública em Teresina deve ir além da observação dos indicadores criminais, contemplando também fatores socioeconômicos, culturais e institucionais que configuram o ambiente urbano e determinam a capacidade de resposta do poder público.

O diagnóstico apresentado aqui foi construído a partir da coleta e análise de dados estatísticos atualizados, da identificação dos principais desafios enfrentados pelas forças de segurança e da avaliação das potencialidades existentes no território. A abordagem utilizada é multidimensional, contemplando violência letal, crimes patrimoniais, violência doméstica, violência contra as mulheres, estrutura institucional, participação comunitária, uso de tecnologias, integração intergovernamental e políticas de prevenção. O foco é o fortalecimento da governança pública, a ampliação da eficiência dos serviços prestados e a promoção de uma cidade mais segura, justa e inclusiva.

2.8.1. Panorama Atual da Segurança Pública no Brasil e em Teresina

Indicadores de violência: A categoria Mortes Violentas que inclui Homicídios Dolosos, Feminicídios, Latrocínios, Lesões Corporais seguidas de morte. Indicadores de violência para o Brasil (SINESP – Ministério da Justiça e Segurança Pública):

MORTES VIOLENTAS NO BRASIL					
DESCRIÇÃO	**2023**	**2024**	**2025 (JAN A JUN)**	**DIF. % (2023-2024)**	**TENDÊNCIA**
Homicídio Doloso	37.769	35.444	15.956	6,16%	Redução
Feminicídio	1.450	1.463	722	0,89%	Aumento
Latrocínio	965	955	393	1,04%	Redução
Lesões Corporais seguidas de mortes	597	737	337	19,00%	Aumento

MORTES VIOLENTAS EM TERESINA-PI					
DESCRIÇÃO	**2023**	**2024**	**2025 (JAN A JUN)**	**DIF. % (2023-2024)**	**TENDÊNCIA**
Homicídio Doloso	259	238	97	8,11%	Redução
Feminicídio	3	12	5	75,00%	Aumento
Latrocínio	11	6	3	45,45%	Redução
Lesões Corporais seguidas de mortes	5	1	0	80,00%	Redução

Teresina foi a 5ª cidade com o maior número de feminicídios do Brasil em 2024, como mostra o gráfico abaixo:

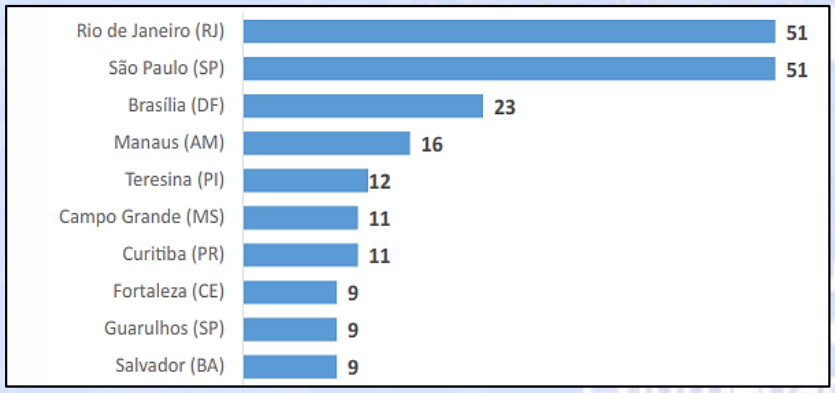

Teresina registrou 29,8 mortes violentas por 100 mil habitantes em 2024, sendo a 8ª capital mais violenta do Brasil conforme dados obtidos no site do Ministério da Justiça e Segurança Pública:

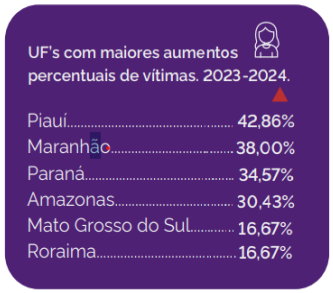

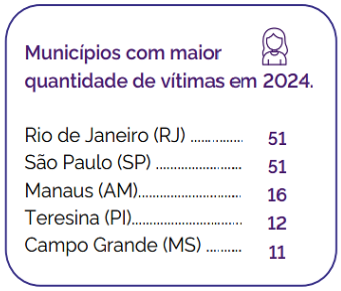

O crescimento exponencial dos casos de feminicídio em Teresina no panorama atual:

NÚMERO DE OCORRENCIAS ATENDIDAS PELO GRUPAMENTO DA MARIA DA PENHA			
MÊS	**2024**	**MÊS**	**2025**
MAIO	11	JANEIRO	15
JUNHO	10	FEVEREIRO	16
JULHO	17	MARÇO	21
AGOSTO	26	ABRIL	12
SETEMBRO	18	MAIO	14
OUTUBRO	11	JUNHO	4
NOVEMBRO	15	**TOTAL:**	**82**
DEZEMBRO	35		
TOTAL:	**143**		

TOTAL DE OCORRÊNCIAS ATENDIDAS PELO 153 DA GUARDA CIVIL MUNICIPAL NO ANO DE 2025							
NATUREZA	JAN	FEV	MAR	ABR	MAI	JUN	TOTAL
T O T A L	119	166	207	197	142	194	1025

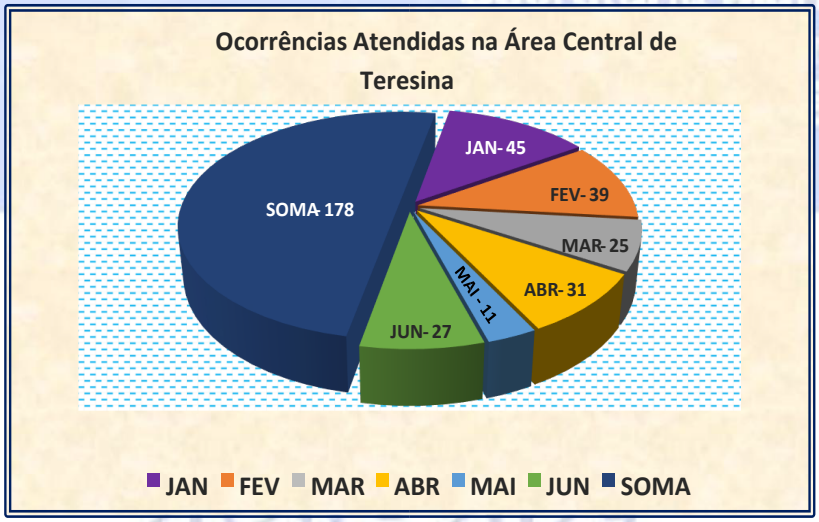

2.8.2. Ações em andamento

Dentre as ações em andamento destacam-se:

- Implantação de sistema de câmeras de videomonitoramento em áreas críticas;
- Implementação do Conselho Municipal de Segurança Pública, criado pela A Lei nº 5.994, de 15 de setembro de 2023, que dispõe sobre a criação do Conselho Municipal de Segurança Pública de Teresina – COMSPT e do Fundo Municipal de Segurança Pública de Teresina – FMSPT, que visa trazer diversas melhorias concretas para o município, como: a redução da criminalidade, melhoria na relação entre comunidade e forças de segurança, gestão mais eficiente da segurança pública local, aumento da sensação de segurança, maior transparência e controle, permitindo aos cidadãos, lideranças comunitárias e órgãos a participarem de formulação de políticas públicas, o conselho pode ainda identificar problemas específicos da comunidade, como áreas com maior incidência de violência contra a mulher, facilitando a priorização de recursos e ações conforme a realidade local, podendo encaminhar sugestões ao Poder Legislativo, como leis de proteção à mulher ou combate a crimes e os principais objetivos são:
    - Diagnosticar problemas de segurança pública local;
    - Propor soluções e ações preventivas;
    - Promover a participação da sociedade civil;
    - Articular e integrar os diversos órgãos e instituições;
    - Acompanhar e fiscalizar ações de segurança pública;
    - Promover campanhas educativas e ações sociais, dentre outros.
- Projeto do centro integrado Comando e Controle Municipal;
- Operações Integradas:
    - Convênio entre Polícia Militar e a Secretaria Municipal de Segurança e Guarda Municipal;
    - Reuniões com Ministério Público, Defensoria Pública e outros.

Os principais desafios para a segurança pública em Teresina concentram-se em fatores estruturais, sociais e institucionais. Observa-se uma elevada ocorrência de feminicídios em bairros periféricos, sobretudo na zona sul, somada à sensação de

insegurança em áreas com presença policial insuficiente e iluminação precária. A cidade também enfrenta limitações na infraestrutura voltada ao monitoramento eletrônico, com carência de câmeras, drones e centros de comando. Outro ponto crítico é a fragilidade na integração entre forças estaduais, municipais e comunitárias, dificultando a atuação conjunta. Soma-se a isso a necessidade de revitalização do Centro Comercial de Teresina e a subnotificação recorrente de crimes contra mulheres, crianças e a população LGBTQIAPN+, o que compromete o diagnóstico real da violência.

Apesar dessas dificuldades, o município apresenta importantes potencialidades. Entre elas, destaca-se o fortalecimento do Conselho Municipal de Segurança Pública, que pode ampliar a representatividade e a articulação comunitária. O uso de tecnologias emergentes, como a inteligência artificial para análise preditiva de crimes, surge como oportunidade estratégica. A estruturação e o maior aparelhamento da Guarda Civil Municipal também se apresentam como caminhos para ampliar a atuação, especialmente por meio de suas equipes especializadas, como o Grupo Maria da Penha (GMP), o Grupamento de Proteção Ambiental (GPA), a Ronda Ostensiva Municipal (Romu) e o Grupo de Operações com Cães (GOC). Além disso, a capacitação contínua da corporação fortalece a resposta às demandas locais. Projetos de cooperação com universidades e ONGs possibilitam ações de prevenção à violência e reinserção social, enquanto iniciativas como iluminação pública inteligente e urbanismo tático podem contribuir para reduzir a sensação de insegurança. Por fim, a implantação da ROPE (Ronda de Proteção Escolar) representa um avanço importante, promovendo a conscientização e ampliando a proteção no ambiente escolar.

2.9. Governança

A Secretaria Municipal de Administração (SEMA), enquanto órgão meio da estrutura administrativa da Prefeitura, desempenha papel essencial no suporte à governança pública. Suas funções são estratégicas e transversais, abrangendo áreas vitais como a gestão do patrimônio público, a condução das compras governamentais, a manutenção e aprimoramento dos sistemas administrativos internos, a coordenação da força de trabalho do município, bem como a implementação da política de arquivos públicos. Essas competências são fundamentais para assegurar a regularidade e o bom funcionamento das atividades da Administração Direta e Indireta, garantindo a continuidade dos serviços prestados à população.

Dentre os desafios levantados, destacam-se a necessidade urgente de estruturação do Arquivo Público Municipal, a carência de instrumentos modernos de controle e inventário do patrimônio mobiliário, falhas nos procedimentos relacionados às compras públicas, a obsolescência dos sistemas informatizados voltados à gestão de pessoas e a ausência de uma política contínua de capacitação para os servidores municipais.

Além desses aspectos, observa-se a crescente demanda por modernização tecnológica na estrutura administrativa, o que se revela essencial não apenas para a melhoria da eficiência interna, mas também para viabilizar a transformação digital dos serviços públicos. Tal transformação é fundamental para o cumprimento das exigências legais atualmente em vigor, como, por exemplo, o eSocial, e para o alinhamento da gestão pública às boas práticas de governança.

A partir da análise dos pontos mencionados, este diagnóstico propõe diretrizes estratégicas voltadas à reestruturação e ao fortalecimento institucional. Tais diretrizes visam à modernização dos processos administrativos, o aumento da capacidade de resposta da Secretaria e a melhoria da qualidade dos serviços oferecidos à sociedade teresinense. Todo esse processo de planejamento é pautado nos princípios constitucionais da eficiência, economicidade, legalidade e transparência, valores indispensáveis para o aperfeiçoamento da gestão pública municipal.

2.9.1. Modernização administrativa e fiscal

A Lei Municipal nº 5.447, de 19 de novembro de 2019, instituiu o Arquivo Público Municipal de Teresina, estabeleceu as diretrizes da Política Municipal de Arquivos Públicos e Privados e criou o Sistema Municipal de Arquivos de Teresina (SISMARQT). Conforme a legislação, o Arquivo Público Municipal está subordinado diretamente à SEMA e possui dotação orçamentária própria. Entre suas atribuições, previstas no art. 6º, destacam-se a formulação da Política Municipal de Arquivos e a responsabilidade de implementar, acompanhar e supervisionar a gestão documental de todos os órgãos e entidades da Administração Pública Municipal, organizados segundo o SISMARQT.

Apesar de suprir uma demanda normativa relevante, a efetivação da lei enfrenta dificuldades estruturais. A SEMA, como responsável pela execução da política de arquivos, ainda não dispõe dos recursos necessários para atender plenamente às exigências legais.

O espaço físico destinado atualmente ao Arquivo Público Municipal não é adequado para garantir a conservação e o acondicionamento correto dos documentos, conforme preconizado pelas diretrizes da política nacional de arquivos. Além disso, os acervos ainda não foram inventariados digitalmente, e não há controle sobre os documentos mantidos pelos próprios órgãos municipais, que também carecem de estrutura e servidores capacitados para gerir seus arquivos.

Outro obstáculo importante diz respeito à ausência de profissionais qualificados no quadro de pessoal da Prefeitura. A falta de cargos efetivos de Arquivologista e de Técnico em Arquivologia compromete a execução da política de arquivos, já que esses profissionais são essenciais e obrigatórios nas comissões de avaliação de documentos.

Adicionalmente, o Arquivo Público Municipal não oferece, até o momento, qualquer mecanismo de acesso ao acervo, seja pela Administração Pública ou pela população. É urgente, portanto, o investimento em tecnologia da informação para permitir a digitalização, organização, armazenamento seguro e consulta dos documentos arquivados.

2.9.2. Gestão do Patrimônio Mobiliário da Prefeitura Municipal de Teresina

A SEMA é responsável pelo controle do patrimônio mobiliário da Prefeitura, incluindo o cadastro, tombamento e fiscalização dos bens. No entanto, enfrenta sérias limitações de estrutura física, tecnologia e pessoal, o que compromete a eficácia da gestão. A ausência de um inventário atualizado com informações básicas, como localização, quantidade e valor dos bens, dificulta o planejamento e pode gerar prejuízos ao Município. Além disso, muitos órgãos não repassam à SEMA dados sobre seus patrimônios, evidenciando a necessidade de fortalecimento institucional.

2.9.3. Planejamento e Gestão Organizacional – Compras Públicas

A SEMA centraliza a gestão dos processos licitatórios e das compras públicas do Município (exceto da Fundação Municipal de Saúde), incluindo aquelas por dispensa ou inexigibilidade. Essa centralização gerou aumento no volume e na complexidade dos processos, com documentos elaborados de forma heterogênea pelos órgãos. Para padronizar os procedimentos, a SEMA desenvolveu modelos de peças processuais e identificou a necessidade de atualizar os fluxos internos e interinstitucionais. Também se destaca a importância de capacitação contínua dos servidores envolvidos, reforçando a necessidade de investir na estruturação da Escola de Gestão.

2.9.4. Gestão e Desenvolvimento de Pessoas

A SEMA gerencia atualmente dois sistemas informatizados essenciais para a administração municipal: GURHU, voltado à gestão de recursos humanos e folha de pagamento, e E-Governe, que controla contratos, patrimônio, fornecedores e orçamento. No entanto, esses sistemas estão obsoletos, gerando dificuldades, como falhas de segurança, incompatibilidade com a Lei Geral de Proteção de Dados (LGPD) e limitações para o atendimento às exigências do eSocial. A atualização desses sistemas é urgente, pois a não adequação às novas regras pode acarretar multas significativas ao município.

2.9.5. Capacitação do Servidor Municipal

A Escola de Gestão de Teresina (EGT), criada em 2019, tem a missão de qualificar os servidores da Prefeitura, muitos dos quais ainda possuem pouco domínio de ferramentas digitais e sistemas administrativos. A capacitação contínua é fundamental para aprimorar os serviços públicos e desenvolver a carreira dos servidores.

2.9.6. Gestão Tecnológica e Inovação Digital

A modernização dos processos exige uma infraestrutura tecnológica adequada, incluindo equipamentos modernos e sistemas informatizados atualizados. Atualmente, os recursos físicos disponíveis na SEMA são insuficientes para atender à demanda crescente de serviços como licitações, contratos, gestão de pessoal e folha de pagamento. Essa limitação compromete o fluxo administrativo da Prefeitura e a capacidade de oferecer serviços eficientes à população.

2.9.7. Agenda 2030 e sua implementação em Teresina

A Agenda 2030 para o Desenvolvimento Sustentável é fruto de um compromisso firmado em 2015 por 193 países membros da Organização das Nações Unidas (ONU), entre eles o Brasil. Essa agenda global estabelece um conjunto de 17 Objetivos de Desenvolvimento Sustentável (ODS), que buscam promover o desenvolvimento equilibrado nas dimensões econômica, social e ambiental até o ano de 2030. Os ODS abrangem temas como erradicação da pobreza, educação de qualidade, igualdade de gênero, saúde, saneamento, energias renováveis, cidades sustentáveis, ação climática,

entre outros aspectos fundamentais à melhoria da qualidade de vida das populações e à preservação do planeta.

Além da Agenda 2030, outros marcos globais foram adotados no mesmo período, como o Marco de Sendai para Redução de Riscos e Desastres (2015-2030), a Agenda de Ação de Addis Ababa para o Financiamento do Desenvolvimento Sustentável, o Acordo de Paris sobre mudanças climáticas e a Nova Agenda Urbana. Esses documentos reforçam o papel das cidades como protagonistas na construção de um futuro sustentável e resiliente, especialmente diante dos efeitos das mudanças climáticas e da crescente urbanização.

Nesse contexto, a Prefeitura Municipal de Teresina lançou a Agenda Teresina 2030, uma estratégia baseada em governo aberto e inovação urbana. A proposta é oferecer suporte técnico, metodológico e estratégico à administração municipal no alinhamento com os compromissos globais. Teresina 2030 atua como um think tank voltado à criação de soluções para os desafios urbanos por meio da produção de dados, desenvolvimento de protótipos, ferramentas digitais e metodologias de baixo custo, visando a tomada de decisão baseada em evidências.

A metodologia aplicada em Teresina envolve cinco etapas integradas:

1. Monitorar e Globalizar: acompanhar os ODS no contexto local e dar visibilidade internacional às iniciativas do município;
2. Priorizar e Mensurar: identificar prioridades e medir indicadores de sustentabilidade urbana;
3. Prototipar e Recalcular: desenvolver soluções adaptadas à realidade de escassez de recursos técnicos e financeiros;
4. Fundamentar e Aconselhar: subsidiar as decisões públicas com dados abertos e participação social;
5. Escalonar e Reaplicar: expandir os modelos desenvolvidos para outras cidades de países em desenvolvimento.

PREFEITURA MUNICIPAL DE TERESINA
Secretaria Municipal de Planejamento e Coordenação.
PROJETO DE LEI DO PLANO PLURIANUAL (PLPPA)
2026 - 2029
SEMPLAN
TERESINA
e Coordenação

Desde 2017, a Agenda Teresina 2030 acompanha a execução de 264 ações, distribuídas em cinco eixos temáticos:

- Cidade Sustentável,
- Cidade de Oportunidades,
- Cidade de Direitos,
- Cidade Criativa,
- Cidade Eficiente.

Até o momento do relatório, aproximadamente 72% das ações foram concluídas ou estão em andamento, enquanto cerca de 28% ainda não haviam sido iniciadas. O eixo com maior número de ações concluídas foi o de Cidade Sustentável.

É importante destacar que alguns objetivos globais não têm aplicabilidade direta no contexto local, como o ODS 14 (Vida na Água), uma vez que Teresina é uma capital localizada no interior do estado, sem litoral. Já o ODS 7 (Energia Acessível e Limpa) depende de políticas de competência federal. Ainda assim, os demais objetivos estão incorporados de forma ativa em diversas políticas públicas, programas e projetos municipais.

Além da estruturação institucional, a Agenda Teresina 2030 também promove capacitações com servidores, oficinas temáticas, projetos com foco em resiliência urbana, educação ambiental, inclusão digital, mobilidade urbana e eficiência energética, sempre com ênfase na transparência, participação cidadã e inovação cívica.

A implementação local da Agenda 2030 é, portanto, um processo dinâmico, participativo e contínuo, que busca consolidar Teresina como uma cidade mais preparada para os desafios do futuro — conectada aos compromissos globais, mas atenta às necessidades e potencialidades da sua população.

Abaixo são apresentados alguns indicadores de desenvolvimento sustentável em Teresina (ONU):

ÍNDICE DE VULNERABILIDADE À MUDANÇA CLIMÁTICA [4]

Baixo risco — Extremo risco

Sem dados

Cidade	Índice de Vulnerabilidade à Mudança Climática	Índice de Exposição	Sensibilidade	Índice de Capacidade Adaptativa
Teresina	2,72	2,35	3,31	7,88
Brasil	5,77	5,11	6,32	7,88

Tabela 1 Índice de Vulnerabilidade de Teresina em comparação à média nacional

AÇÕES CONCLUÍDAS RELATIVAS A CADA UM DOS ODS

3. Prioridades por eixo

3.1. Infraestrutura, habitação e mobilidade

A ETURB tem papel fundamental no processo de consolidação de um modelo de desenvolvimento urbano sustentável para o Município de Teresina. As ações empreendidas pelas coordenações técnicas ao longo do ano de 2025 demonstram o comprometimento institucional da empresa com a melhoria concreta da qualidade de vida da população, especialmente nas áreas de infraestrutura, regularização fundiária, limpeza pública e iluminação.

Essas intervenções refletem o esforço contínuo da ETURB para atender às demandas crescentes da cidade, contribuindo diretamente para a requalificação dos espaços urbanos e para a promoção de um ambiente mais ordenado e funcional. Contudo, apesar dos avanços registrados, ainda permanecem desafios significativos relacionados à estrutura técnica disponível, à limitação orçamentária, ao aumento expressivo da demanda por serviços urbanos e à necessidade de modernização tecnológica.

Diante desse cenário, deve-se priorizar o fortalecimento das capacidades operacionais da ETURB, promovendo a inovação na prestação dos serviços urbanos, a modernização dos seus processos internos e a ampliação do diálogo com a sociedade civil e com os demais órgãos da administração pública. Com uma atuação mais integrada, eficiente e voltada para resultados concretos, a empresa poderá consolidar-se como um agente fundamental na construção de uma cidade mais justa, segura e

funcional, contribuindo de forma decisiva para o alcance dos objetivos estratégicos do Município de Teresina no próximo quadriênio.

A área central de Teresina, sob coordenação da Superintendência de Desenvolvimento Urbano (SDU) Centro permanece como território estratégico para a definição de prioridades e para a formulação das ações estratégicas previstas no PPA 2026–2029, com alta densidade de infraestrutura, intenso fluxo de pessoas e grande potencial para múltiplos usos. A presença de prédios históricos, transporte coletivo, comércio tradicional, além de instituições públicas e culturais, evidencia a capacidade de reinvenção da região como espaço de moradia, convivência, negócios e inovação.

Nesse contexto, os investimentos previstos no PPA serão conduzidos de forma integrada, a partir de eixos estratégicos de políticas públicas voltadas à requalificação urbana. O objetivo é transformar o Centro em um ambiente atrativo para viver, trabalhar, empreender e circular, oferecendo infraestrutura qualificada, segurança, moradia, cultura e acessibilidade. As ações propostas pela SDU Centro devem priorizar a conservação e a requalificação dos espaços existentes, assegurando a recuperação funcional de áreas públicas, a segurança viária, a melhoria paisagística e a valorização de equipamentos coletivos. Esse direcionamento constitui uma base sólida para o desenvolvimento urbano sustentável, centrado nas necessidades cotidianas da população.

Apesar das limitações existentes, a região central apresenta um conjunto de características que representam oportunidades para sua requalificação e fortalecimento. Essas potencialidades reforçam sua relevância estratégica para a cidade, uma vez que reúnem elementos urbanos, sociais, culturais e econômicos capazes de sustentar projetos de revitalização e atrair investimentos. Entre os principais pontos positivos da área, destacam-se a centralidade geográfica e acesso por transporte público; presença de equipamentos públicos (praças, mercados, igrejas, escolas); vocação para usos mistos (comércio, cultura, turismo, habitação); interesse da comunidade e setores privados; patrimônio histórico e arquitetônico.

Dentro desta perspectiva busca-se trabalhar os desafios e aproveitar as potencialidades por meio da elaboração e execução de um plano estratégico para os próximos quatro anos que englobem os eixos abaixo descritos:

Eixo 1 – Limpeza Urbana busca garantir a eficiência e a regularidade dos serviços, ampliando ações de varrição, coleta, capina, poda e remoção de entulhos, aliadas à educação ambiental e à participação comunitária;

Eixo 2 – Habitação no Centro visa incentivar o repovoamento residencial, por meio de programas de habitação social, retrofit de edificações, regularização fundiária e parcerias público-privadas;

Eixo 3 – Manutenção e Atração de Investimentos focam no fortalecimento do comércio e dos serviços, com incentivos fiscais, apoio a pequenos negócios, requalificação do Mercado Central, modernização do Restaurante Popular e criação do Centro Administrativo da Prefeitura;

Eixo 4 – Segurança e Ação Social prioriza a proteção social e a segurança urbana, ampliando a presença da Guarda Municipal, instalando câmeras e iluminação eficiente, além de oferecer atendimento especializado à população em situação de rua;

Eixo 5 – Cultura, Esporte e Lazer valoriza o patrimônio histórico-cultural, promovendo feiras, exposições, eventos ao ar livre e projetos como a Feira do Livro e o Museu do Parque Floresta Fóssil;

Eixo 6 – Requalificação de Espaços Públicos e Mobilidade propõe melhorias em praças, acessibilidade, drenagem, sinalização e vias, além de rotas sombreadas, ciclorrotas, bicicletários e estudos para reorganizar o transporte e o estacionamento no Centro;

Eixo 7 – Modernização e Manutenção de Mercados e Cemitérios busca revitalizar a infraestrutura física, criar áreas de convivência, valorizar a identidade local, modernizar serviços e planejar alternativas sustentáveis para sepultamentos.

Considera-se que a expansão territorial não foi acompanhada de maneira proporcional por investimentos em infraestrutura básica, resultando na ocupação de áreas sem planejamento urbano adequado. Muitas dessas localidades carecem de redes de drenagem pluvial, sistemas de esgotamento sanitário, pavimentação e outros elementos essenciais para garantir melhores condições de vida à população.

Diante desse cenário, torna-se fundamental identificar as áreas que demandam intervenção, de modo a orientar políticas públicas e ações estratégicas para que o crescimento urbano na Zona Norte seja planejado, sustentável e integrado às necessidades da população. Abaixo estão listadas algumas delas:

- ✔ **Drenagem Urbana:** A Zona Norte de Teresina apresenta desafios significativos no sistema de drenagem urbana. Entre outubro de 2024 e fevereiro de 2025, foram mapeadas 150 áreas de risco na cidade, suscetíveis a deslizamentos, alagamentos e erosões, sendo que 38% das ocorrências atendidas pela Defesa

Civil concentraram-se na região. A baixa cobertura por sistemas de drenagem pluvial – apenas 1,27% da população atendida, abaixo da média estadual e nacional – evidencia a necessidade de expansão e modernização das redes de micro e macrodrenagem. A região abriga importantes lagoas urbanas, que funcionam como elementos de macrodrenagem e contenção de enchentes. Sua manutenção periódica, incluindo dragagem, controle da vegetação e conservação das bombas hidráulicas, é essencial para garantir funcionalidade plena e segurança hídrica. A ocupação irregular das margens de corpos d'água agrava os riscos de inundação e compromete a preservação ambiental. A urbanização dos entornos dessas lagoas, com infraestrutura, iluminação, paisagismo e equipamentos públicos, contribui para a integração urbana, lazer, segurança e valorização do espaço. **Objetivos:** ampliar e modernizar o sistema de drenagem, implantar novos dispositivos, executar manutenção preventiva e corretiva, monitorar áreas de risco e urbanizar os entornos das lagoas, garantindo pleno funcionamento do sistema de bombeamento.

- ✔ **Equipamentos Públicos e Mobilidade Urbana:** Os equipamentos públicos da Zona Norte, como praças, academias populares, quadras esportivas, mercados e cemitérios, apresentam deterioração progressiva, exigindo requalificação contínua para fortalecimento do convívio social e promoção da qualidade de vida. Estudos indicam que áreas bem conservadas estimulam atividades físicas, interação comunitária e bem-estar geral. A malha viária da região também enfrenta problemas estruturais devido ao crescimento desordenado, com vias danificadas, buracos, trincas e pavimentação desgastada, prejudicando mobilidade, segurança e acessibilidade. Apenas 11,89% das vias possuem rampas para cadeirantes, e 84,49% apresentam obstáculos como postes, árvores e desníveis, abaixo da média nacional. A falta de equipamentos tecnológicos e planejamento adequado compromete a durabilidade das obras e a eficiência das intervenções. **Objetivos:** promover mobilidade urbana segura, eficiente e acessível; requalificar e implantar novos equipamentos públicos; integrar políticas de drenagem, mobilidade e acessibilidade; sinalizar adequadamente as vias; urbanizar áreas públicas; e valorizar a identidade local por meio de espaços urbanos planejados.
- ✔ **Limpeza Urbana:** A Zona Norte de Teresina enfrenta desafios significativos na gestão de resíduos sólidos. A média de geração per capita é de aproximadamente

1,68 kg/habitante/dia, superior às médias estadual (1,3 kg) e nacional (1,0 kg), enquanto apenas 0,26% dos resíduos coletados são reaproveitados, índice abaixo da média estadual e nacional. Entre 2019 e 2022, os gastos municipais com limpeza urbana e manejo de resíduos aumentaram mais de 400%, refletindo o crescimento populacional, a urbanização acelerada e a expansão das áreas periféricas. O descarte irregular em vias públicas, terrenos baldios e margens de corpos d'água aumenta os custos operacionais e compromete recursos que poderiam ser destinados a outras áreas prioritárias. Além disso, a baixa cobertura da coleta seletiva e a fragilidade da infraestrutura das cooperativas de catadores evidenciam a necessidade de ampliar o serviço e fortalecer programas de educação ambiental, incentivando a separação correta dos resíduos e a criação de uma cultura de sustentabilidade urbana. **Objetivos:** garantir serviços de limpeza eficientes, reduzir a geração de resíduos por meio de educação ambiental, intensificar a fiscalização contra descarte irregular, manter a limpeza contínua dos espaços públicos, ampliar e qualificar os serviços de limpeza urbana, estimular a participação da população e expandir a oferta de coleta seletiva.

A SDU Leste também apresentou diversos pontos prioritários, valendo-se da existência de um corpo técnico qualificado, com diversas especialidades, o que favorece o desenvolvimento de soluções inovadoras para os desafios institucionais, bem como a possibilidade de capacitação dos servidores por meio de parcerias com órgãos externos, e a disponibilização de cursos online para formação e atualização dos servidores.

A celebração de convênios com instituições federais que oferecem linhas de crédito amplia as possibilidades de financiamento e investimento, enquanto a atualização da legislação vigente promove maior adequação às demandas atuais e agilidade nos processos administrativos.

A respeito das ações de mobilidade apontadas as seguintes intervenções prioritárias: recuperação de terminais de integração, corredores, estações de transbordo e vias que integram os itinerários urbanos e rurais, modernização dos abrigos, e estímulo à adoção de ônibus com menor impacto ambiental, como os elétricos. Além disso, o Transporte Eficiente deve ser ampliado e qualificado, garantindo maior inclusão e acessibilidade. Também se impõe a modernização dos serviços de transporte público individual licenciado (táxis, mototáxis e transporte escolar), bem como a reestruturação

do transporte coletivo rural, com foco em planejamento institucional, gerencial e operacional.

Assim, dentre as estratégias previstas para a melhoria da mobilidade urbana, destacam-se:

- Implantação do Centro de Controle Operacional (CCO) com 490 câmeras para monitoramento em tempo real e gestão do tráfego;
- Modernização da sinalização horizontal, vertical e semafórica;
- Elaboração contínua de projetos viários para prevenção de acidentes e congestionamentos;
- Análise técnica de empreendimentos geradores de tráfego, com base em Relatórios de Impacto de Tráfego (RIT);
- Expansão e qualificação do estacionamento rotativo (Zona Verde), especialmente na área central;
- Implantação de políticas de restrição à circulação de veículos de carga em áreas sensíveis;
- Estímulo à criação de estacionamentos privados modernos.

A capacitação contínua do quadro da Strans também é apontada como fundamental, contemplando desde competências técnicas e financeiras até ações de diálogo com a população. Isso inclui campanhas de educação para o trânsito e ações de comunicação sobre mudanças e inovações nos sistemas de transporte coletivo e individual.

3.2. Meio ambiente

Teresina enfrenta desafios crescentes devido à urbanização acelerada, mudanças climáticas, ocupações irregulares e descarte inadequado de resíduos. O clima quente, agravado pela baixa arborização e aumento das ilhas de calor, afeta diretamente o bem-estar da população. Os rios Parnaíba e Poti, embora essenciais, sofrem com poluição e ocupações ilegais, enquanto a drenagem urbana ainda é insuficiente.

A SEMAM desenvolve ações estratégicas em áreas como licenciamento ambiental, gestão de parques, arborização, educação ambiental e recursos hídricos. Iniciativas como o Plano Diretor de Arborização Urbana, programas educativos e o fortalecimento institucional refletem avanços significativos.

A implantação de sistemas digitais, o Zoneamento Ambiental Municipal e o Fundo Municipal de Meio Ambiente são exemplos de esforços para modernizar a gestão

e integrar sustentabilidade ao desenvolvimento urbano. A permanência do município no Selo A do ICMS Ecológico reforça o reconhecimento dessas políticas.

Conclui-se que, apesar dos desafios estruturais, Teresina possui potencial para avançar em uma agenda ambiental mais eficiente, inclusiva e sustentável. O fortalecimento da gestão pública, o envolvimento da sociedade e o planejamento estratégico são fundamentais para promover um futuro mais equilibrado para a cidade e suas gerações futuras.

3.3. Governança e economia

A Secretaria Municipal de Administração (SEMA) desempenha papel fundamental, sendo responsável por atividades estratégicas que sustentam a governança pública, incluindo a gestão do patrimônio, das compras governamentais, dos sistemas administrativos, da força de trabalho municipal e da política de arquivos públicos.

Com base nessa análise, são propostas ações e metas que visam o fortalecimento institucional da Secretaria, a modernização dos processos administrativos e o aprimoramento da qualidade dos serviços prestados à população teresinense, em consonância com os princípios da eficiência, economicidade, legalidade e transparência.

Diante do cenário exposto no diagnóstico, fica evidente a necessidade urgente de investimentos em modernização institucional, reestruturação administrativa, atualização tecnológica, fortalecimento da governança pública e valorização dos servidores. A superação dos desafios identificados passa por uma atuação integrada, com foco em planejamento estratégico, inovação e qualificação permanente dos quadros técnicos. Com isso, será possível elevar o nível de eficiência e transparência da Administração Municipal, contribuindo para uma gestão mais eficaz, sustentável e voltada ao interesse público.

A SEMDEC tem como objetivos fundamentais estabelecer diretrizes claras e eficazes para impulsionar o crescimento econômico e fortalecer o setor turístico da capital piauiense.

No que se refere à economia, Teresina, como centro econômico e turístico do estado do Piauí, apresenta um grande potencial para atrair investimentos e fomentar a economia local. Dessa forma, este planejamento busca alinhar as demandas do município às melhores práticas de gestão, promovendo a modernização e a inovação nas ações da SEMDEC.

Assim, a cidade deverá priorizar, até 2029, melhorias nos seguintes aspectos:

- Incentivar a formalização, a capacitação e a inovação nesses setores e/ou estimular a transição para atividades de maior valor agregado, como tecnologia, economia criativa, serviços especializados e indústrias sustentáveis;
- Revitalização de espaços públicos turísticos com mais sinalização e acessibilidade;
- Qualificação da mobilidade urbana;
- Fomentar o turismo náutico e ecológico;
- Adoção de soluções de "Smart City", ampliando o uso de tecnologias para otimizar a gestão urbana, contribuindo para uma gestão urbana mais eficiente e sustentável;
- Necessidade de melhorias de infraestrutura urbana (mobilidade, modernização, lazer, arborização) para proporcionar experiências satisfatórias à população e aos visitantes;
- Tornar os eventos e o turismo mais atrativos, nacional e internacionalmente, como forma de atrair investimentos e visibilidade;
- Criar uma gestão do turismo, com alimentação constante de plataformas digitais para mapeamento de dados de visitantes, reservas, avaliações, roteiros interativos e realidade aumentada. Isso permitirá decisões mais assertivas e estratégias focadas na experiência do turista;
- Apoiar o acesso à educação superior especializada (incluindo cursos técnicos e graduação), expandir infraestrutura digital e de transporte, ampliar políticas de fomento e financiamento e reforçar a digitalização e modernização de projetos culturais e inovadores;
- Fortalecer segmentos de lazer, gastronômico, natureza e eventos, para elevar o gasto por turista e promover um desenvolvimento sustentável do setor econômico como um todo;
- Fomentar o crescimento consistente do emprego formal e do fomento ao crédito, via Banco Popular, objetivando o fortalecimento do setor produtivo local e a criação de micro e pequenas empresas.

As perspectivas para o desenvolvimento econômico de Teresina de 2026 a 2029 são promissoras, sobretudo se alinhadas a políticas públicas integradas, valorização dos ativos culturais locais, incentivos à inovação, capacitação de mão de obra e

fortalecimento da governança entre setores público, privado e sociedade civil. A capital piauiense tem potencial para consolidar-se como destino inteligente, criativo e conectado ao desenvolvimento regional sustentável.

Para o próximo quadriênio, as projeções indicam continuidade do crescimento econômico, com novos investimentos previstos em infraestrutura e tecnologia. Espera-se também a manutenção da redução da taxa de desemprego, enquanto políticas voltadas para a inclusão social buscam enfrentar os desafios relacionados à desigualdade de renda.

O setor de serviços continuará liderando, com novas oportunidades no mercado digital e na modernização de serviços públicos. O comércio deve se expandir com a chegada de novos centros logísticos, geração de empregos e desenvolvimento aos polos empresariais.Teresina, por ser a capital do Piauí e um importante centro administrativo e comercial do Estado, continuará consolidando-se como destino estratégico para turismo de negócios e eventos. Com a ampliação de centros de convenções, feiras temáticas e a crescente realização de eventos técnicos, culturais e institucionais, espera-se um aumento do fluxo turístico corporativo. A qualificação da infraestrutura hoteleira, de transportes e conectividade será fundamental para esse crescimento.

A capital já apresenta um cenário propício para o turismo criativo, com destaque para feiras de artesanato, gastronomia regional, manifestações culturais e artistas locais. Para 2026-2029, é esperada maior integração entre políticas públicas e iniciativas da sociedade civil e do setor privado, com valorização e revitalização do centro e suas memórias históricas, criação de roteiros guiados e experiências imersivas em cultura popular, arte santeira e música regional.

Com a presença de hospitais de referência e clínicas especializadas, Teresina poderá ampliar sua atuação no turismo de saúde, atraindo pacientes e acompanhantes de municípios vizinhos e de estados como Maranhão, Pará e Tocantins. A expansão da rede de serviços e o acolhimento humanizado serão fatores de diferenciação.

Portanto, conclui-se que Teresina é mais do que a capital administrativa do Piauí – é o coração econômico e social do estado. Os dados aqui apresentados e as perspectivas positivas para os próximos anos reforçam o papel estratégico da cidade na dinamização da economia regional. Com uma combinação de setores econômicos fortes, investimentos contínuos e uma população resiliente, o município de Teresina está pronto para consolidar ainda mais sua posição como polo de desenvolvimento no Nordeste brasileiro.

3.4. Educação e inclusão social

O diagnóstico situacional da Rede Municipal de Educação de Teresina revela importantes avanços em diversas áreas essenciais para o fortalecimento da educação pública no município. Entre os progressos, destacam-se os elevados índices de aprovação dos alunos, o aumento da oferta e da adesão à Educação Integral em Tempo Integral, o crescimento dos percentuais de alfabetização nos primeiros anos do Ensino Fundamental, além da valorização e qualificação do corpo docente. Esses resultados refletem o comprometimento da SEMEC em assegurar o direito à educação e fortalecer as políticas educacionais, alinhadas com as demandas da população.

Apesar desses avanços, o diagnóstico também evidencia desafios estruturais e operacionais que ainda precisam ser enfrentados com prioridade e planejamento estratégico. Portanto, diante deste cenário complexo, o Plano Plurianual (PPA) 2026–2029 assume papel estratégico para enfrentar os desafios identificados e consolidar os progressos obtidos na educação municipal. Estruturado com base em objetivos claros, metas mensuráveis e ações integradas, o PPA deve orientar a alocação eficiente dos recursos disponíveis, aprimorar a gestão das políticas públicas educacionais e assegurar o direito à educação de qualidade para todas as crianças, adolescentes, jovens e adultos da rede municipal de ensino.

Com essa estratégia, espera-se promover não apenas a ampliação do acesso, mas também a melhoria contínua da qualidade educacional, garantindo equidade e inclusão em todas as etapas da educação básica, de modo a fortalecer a formação integral dos estudantes e contribuir para o desenvolvimento social e econômico de Teresina.

As ações voltadas à inclusão social, destaca-se o papel da Gerência de Gestão das Políticas Integradas (GGPI) da SEMCASPI, que atua para promover a inclusão social, o respeito à diversidade e a defesa dos direitos humanos, coordenando ações intersetoriais que garantem cidadania a grupos vulneráveis. Entre suas iniciativas, destaca-se o projeto "Teresina Cuida de Você – Cidadania", que oferece serviços públicos integrados em territórios estratégicos, e o Casamento Comunitário, que formaliza a união de casais de baixa renda. O Programa Abrace Nós foca na inclusão de pessoas com deficiência, promovendo sua integração social e acesso ao mercado de trabalho.

A SEMCASPI enfrenta desafios significativos, como o subfinanciamento crônico, infraestrutura precária, carência de equipes estáveis e tecnologia defasada. Apesar disso, mantém 67 unidades socioassistenciais ativas e segue prestando serviços essenciais,

mesmo com cortes orçamentários federais. Para enfrentar essas dificuldades, a gestão propõe ampliar a rede de atendimento, modernizar a gestão territorial, fortalecer os serviços de convivência, investir na capacitação dos profissionais, ampliar a integração interinstitucional e criar sistemas de monitoramento contínuo.

A assistência social em Teresina é um elemento fundamental para reduzir desigualdades e promover cidadania, especialmente diante do aumento da pobreza e vulnerabilidade. O fortalecimento da política pública requer maior financiamento, gestão qualificada e articulação integrada, garantindo atendimento ampliado e de qualidade à população. O diagnóstico reforça a necessidade de compromisso político e planejamento para consolidar a assistência social como base do desenvolvimento local e da proteção dos direitos humanos.

3.5. Saúde e assistência social

A saúde pública tem um dos mais complexos enfrentamentos no que diz respeito à oferta do cuidado à saúde condizente aos princípios da universalidade, integralidade e equidade no SUS. Dentre as prioridades no âmbito da saúde que embasam este PPA 2026-2029, destaca-se a ampliação do acesso da população à saúde pública de qualidade por meio do fortalecimento do Sistema Único de Saúde (SUS) incluindo estruturar e qualificar as ações e os serviços das Equipes de Saúde da Família e das Equipes de Saúde Bucal da Atenção Primária, fortalecer a Assistência Farmacêutica Básica e Especializada, garantir a oferta pré-hospitalar aos usuários do SUS, qualificar a gestão municipal do SUS, ofertar exames laboratoriais para atender a rede própria de saúde bem como fortalecer as parcerias entre os diversos entes públicos e privados visando a captação de recursos e cooperação institucional.

Os indicadores sociais de Teresina revelam avanços importantes, mas também expõem desigualdades estruturais que impactam diretamente na garantia de direitos e na qualidade de vida da população em situação de vulnerabilidade.

A Assistência Social contribui diretamente para o desenvolvimento municipal ao atuar sobre os determinantes sociais da pobreza e das desigualdades. Entre os principais temas com impacto direto estão:

- Desigualdade socioeconômica e invisibilidade de grupos vulneráveis;
- Expansão da população em situação de rua e aumento da vulnerabilidade social em áreas urbanas e rurais periféricas;

- Violências estruturais contra mulheres, crianças, adolescentes, idosos, LGBTQIAPN+, pessoas com deficiência e migrantes;
- Insegurança alimentar e nutricional em territórios empobrecidos;
- Necessidade de modernização da gestão, planejamento e monitoramento.

Diante do exposto, esta área temática do PPA, objetiva o atendimento de forma mais integrada e potencializada dos objetivos a seguir relacionados, observando-se os dados e análises das especificidades e autonomia de cada eixo de atuação do município:

Objetivo Específico 1	Garantir os meios necessários para manutenção e aperfeiçoamento da Gestão administrativa da SEMCASPI
Objetivo Específico 2	Fortalecer a gestão e a execução do SUAS em Teresina através da implantação de equipamentos de proteção social e o desenvolvimento dos serviços da rede socioassistencial do município
Objetivo Específico 3	Fortalecer e ampliar o acesso da população aos serviços, programas, projetos e benefícios de proteção social básica
Objetivo Específico 4	Fortalecer e ampliar o acesso da população aos serviços, programas, projetos e benefícios de proteção social especial de média complexidade
Objetivo Específico 5	Fortalecer e ampliar o acesso da população aos serviços, programas, projetos e benefícios de proteção social especial de alta complexidade
Objetivo Específico 6	Aprimorar a gestão municipal do Cadastro Único e do Programa Bolsa Família
Objetivo Específico 7	Ampliar e qualificar a política municipal de segurança alimentar e nutricional como eixo estruturante da proteção social, com base no direito humano à alimentação adequada.
Objetivo Específico 8	Fortalecer a gestão integrada de políticas públicas para promoção da cidadania, ações de promoção da qualificação e acesso ao mercado de trabalho, renda e economia solidária
Objetivo Específico 9	Potencializar e ampliar os mecanismos de promoção, defesa e garantia de direitos no município de Teresina
Objetivo Específico 10	Realizar obras e serviços com recursos de Emendas Parlamentares
Objetivo Específico 11	Gestão dos Fundos Municipais Especiais
Objetivo Específico 12	Realizar obras e serviços com recursos do Orçamento Popular

3.6. Segurança

Teresina precisa de políticas integradas que garantam os direitos das mulheres, promovam sua autonomia e valorizem a diversidade (negros, indígenas, jovens, idosas, LGBTQIAPN+, com deficiência e da zona rural). Com o diagnóstico da SMPM é possível evidenciar os desafios e lacunas nas políticas existentes, reforçando que o enfrentamento das desigualdades de gênero exige ação transversal do poder público e articulação com justiça, universidades, sociedade civil e territórios.

A violência contra mulheres no Brasil permanece elevada, refletindo profundas desigualdades de gênero. Apesar de avanços legais, como a atualização da Lei Anti-Feminicídio em 2024 (nº 14.994/2024), a letalidade feminina continua grave, especialmente entre grupos vulneráveis. Em 2024, 1.459 mulheres foram vítimas de feminicídio no país (média de 4 por dia). No Piauí, ocorreram 40 casos, sendo 12 em Teresina, e em 2025, até maio, já foram registrados 24 casos no estado, com 6 em Teresina, como apresentado abaixo:

Território	2022	2023	2024	2025
Teresina	5	3	12	6
Demais municípios	19	25	28	18
Piauí (total)	24	28	40	24

As zonas Norte e Sul de Teresina concentram a maior vulnerabilidade à violência contra mulheres, com 50% e 33% dos feminicídios da capital em 2024. A maior parte dos crimes (73%) é praticada por cônjuges, namorados ou ex-parceiros, evidenciando a predominância da violência doméstica e familiar. Os tipos de violência variam por ciclo de vida: meninas sofrem mais violência sexual, mulheres adultas enfrentam violência física, moral e psicológica, e idosas são vítimas de negligência e violência moral/psicológica. Apesar da criação do Programa Municipal de Enfrentamento ao Feminicídio em 2022, ainda é necessário implementar um plano municipal abrangente. Observa-se também aumento nos registros em delegacias especializadas.

Apesar do aumento das denúncias, muitos casos de violência contra mulheres permanecem ocultos, devido a medo, dependência financeira ou emocional, pressão social e desconfiança nas instituições. A subnotificação evidencia a necessidade de ampliar e estruturar a rede de prevenção, acolhimento e atendimento, realizar pesquisas, oferecer serviços especializados e desenvolver programas e campanhas educativas para fortalecer as políticas públicas de enfrentamento à violência de gênero.

A SMPM busca avançar por meio da difusão sistemática e estratégica dessas políticas, com articulação entre esferas de governo, sociedade civil e setor privado, visando fortalecer o enfrentamento à violência, a rede de atendimento, a autonomia socioeconômica das mulheres e a eficiência da gestão.

Dentre as recomendações estabelecidas pelo diagnóstico situacional da Secretaria Municipal de Segurança Pública – SEMUSP estão:

Eixo Estratégico	Proposta	Indicador	Meta
Prevenção	Implantação Conselho Municipal de Segurança Pública	Conselhos ativos	01
Tecnologia	Implantação do sistema câmeras de Videomonitoramento	Pontos de Videomonitoramento de câmeras instaladas	50
Capacitação	Ciclos anuais de formação e Capacitação da GCM	Número de Guardas Civis Municipais capacitados	314

Desse modo, a segurança pública em Teresina demanda uma abordagem integrada, capaz de unir prevenção, participação comunitária e uso estratégico de tecnologias. Nesse contexto, destaca-se o fortalecimento da Guarda Civil Municipal, vinculada à Secretaria Municipal de Segurança Pública, assim como a ampliação das ações de seus Grupos Especializados, que desempenham papel fundamental no enfrentamento de diferentes tipos de violência. A implantação e consolidação do Conselho Municipal de Segurança Pública também representam um passo importante, ao promover maior articulação com outros órgãos e instituições. Essas iniciativas, quando somadas, contribuem para a construção de uma cidade mais segura, inclusiva e resiliente, com políticas de proteção mais eficazes e próximas da população.

4. PPA PARTICIPATIVO

O site *Teresina no caminho certo* foi desenvolvido visando acolher as demandas dos cidadãos teresinenses na construção do Plano Plurianual (2026-2029) de Teresina, haja vista que a participação dos diferentes atores políticos é essencial para a criação de uma rede que informe, elabore, implemente e avalie as políticas públicas do município.

O site recebeu ao todo 176 participantes e 356 propostas. Dentre os 6 eixos que compõe o PPA (2026-2029), o eixo de **Infraestrutura, habitação e mobilidade** foi o que recebeu maior demanda, 166 propostas, representando 47,15% de toda as propostas do site. Seguido do eixo de **Saúde e assistência social** com 64 propostas - 18,18%, o eixo **Segurança**, com 42 propostas - 11,93%, representa a 2ª e 3ª principais eixos estratégicos demandados pelos teresinenses. O eixo **Educação e Cultura** e o eixo **Meio Ambiente** receberam, respectivamente, 39 propostas – 11,07% e 31 propostas – 8,80%, por fim, o eixo de Governança e economia teve 10 propostas, representando 2,84% da quantidade de propostas, conforme pode ser observado na tabela abaixo:

Eixos	Quantidade Propostas	%	Ordem
Infraestrutura, habitação e mobilidade	166	47,15	1
Saúde e assistência social	64	18,18	2
Segurança	42	11,93	3
Educação e Cultura	39	11,07	4
Meio Ambiente	31	8,8	5
Governança e economia	10	2,84	6
TOTAL	352	99,97	

Fonte: Elaboração própria SEMPLAN – dados do site "Teresina no caminho certo".

Dentre os temas apresentados, podemos destacar o tema de Saúde e Qualidade de vida do eixo Saúde e Assistência Social que recebeu 63 votos, assim como o tema de Infraestrutura urbana e viária que recebeu 53 votos, representando as principais áreas em que o cidadão teresinense percebe necessidades a serem atendidas na elaboração e implementação do PPA 2026-2029. Todavia, temas como Educação, Meio Ambiente e urbanismo e Integridade e ordem pública e Mobilidade, receberam significativa atenção, tendo mais de 100 propostas votadas. A sugestão que recebeu maior destaque foi a de 'Ampliar o número de UBS's, UPA e Hospitais nos bairros', recebendo 38 votos.

Destacam-se, também, as sugestões ligadas ao tema de Meio Ambiente e urbanismo com a sugestão de 'Implementar novas áreas verdes e espaços de lazer' somando 21 votos, que sinaliza a necessidade de a gestão lidar enfaticamente com a questão das mudanças climáticas pela qual Teresina é muito afetada.

O Eixo Educação e Cultura que recebeu 39 propostas e a sugestão 'Ampliar o número de unidades de ensino com a modalidade integral', foi a que recebeu a maior quantidade de votos, seguido por 'Criar laboratórios de ciências nas escolas públicas municipais'. No tema de Cultura, a sugestão mais votada foi 'Incentivar eventos que resgatem as tradições locais' seguido por 'Apoiar a ampliação de incentivos de fomento ao artista local'. A participação da população com outras sugestões foi muito válida. Em destaque, as ações que promovam o uso de novas tecnologias na educação e melhoramento do desenvolvimento infantil em áreas diversas, como artes e música, bem como fortalecimento das bibliotecas escolares e municipais.

No Eixo Saúde e Assistência Social, que recebeu ao todo 64 propostas, a sugestão 'Ampliar o número de UBS's, UPA e Hospitais nos bairros' foi a mais votada,

com 38 manifestações. Em seguida, destacou-se a proposta ‘Melhorar a qualidade dos hospitais, postos de saúde, UBS’s e CAPS do município de Teresina’, que obteve 14 votos. Esses resultados evidenciam que a população teresinense tem apontado, de forma consistente, a necessidade de ampliar e qualificar a rede municipal de saúde, reforçando a importância de investimentos nessa área essencial para o bem-estar coletivo.

O Eixo Meio Ambiente recebeu 31 propostas. A sugestão mais votada foi ‘Implementar novas áreas verdes e espaços de lazer’. Esse resultado reflete uma preocupação crescente dos teresinenses com a qualidade ambiental da cidade, especialmente em um contexto de temperaturas cada vez mais altas. No campo “outros” (espaço destinado para que os participantes insiram propostas diferentes das pré-definidas) a população também reforçou a necessidade de priorizar a criação de novas áreas verdes. Em uma capital reconhecida pelo clima quente, a ampliação de áreas verdes e espaços arborizados surge como uma prioridade, tanto para o bem-estar coletivo quanto para a adaptação às mudanças climáticas, tornando Teresina mais agradável e sustentável para todos.

O Eixo Segurança, o 3º principal eixo mais votado, recebeu 42 propostas e a sugestão mais votada foi ‘Ampliar a fiscalização municipal e firmar parcerias para combater a desordem em áreas públicas’, seguida por ‘Criar mecanismos de denúncia e acompanhamento de irregularidades por parte da população’. Esses resultados mostram que a população deseja uma maior participação no controle social e na garantia da segurança.

Já o Eixo de Governança e Economia recebeu o menor número de propostas — 10 ao todo. Apesar disso, trata-se de um eixo de extrema importância, pois a sugestão mais votada foi ‘Garantir a integração das ações entre secretarias’, reforçando a percepção dos cidadãos sobre a necessidade de uma melhor articulação entre os entes da gestão.

O Eixo Infraestrutura, Habitação e Mobilidade foi o que concentrou o maior número de propostas (166) que representa 47,15% de todas as sugestões enviadas pelo site. Esse também foi o eixo com maior participação no campo “outros” contabilizando 18 propostas adicionais apresentadas diretamente pela população. As principais ações apontadas estão relacionadas à melhoria da circulação e sinalização das vias públicas, bem como à integração entre as zonas da cidade, com destaque para a construção de pontes e viadutos como alternativas para reduzir congestionamentos e facilitar a mobilidade urbana em Teresina. As sugestões mais votadas foram ‘Construir e reformar

canteiros centrais e praças de Teresina' e 'Promover a urbanização de vilas e favelas', ambas com 12 votos.

Os números referentes ao total de votos, por eixo e por temas, bem como as propostas mais votadas estão apresentados na tabela abaixo:

Eixo	Temas	Proposta mais votadas	Votos
Eixo: 1 - Educação e Cultura	Educação.	Ampliar o número de unidades de ensino com a modalidade integral	12
	Cultura.	Incentivar eventos que resgatem as tradições locais	4
Eixo: 2 - Saúde e assistência social	Saúde e qualidade de vida.	Ampliar o número de UBS's, UPA e Hospitais nos bairros.	38
	Assistência social e direitos humanos.	Reforçar programas de enfrentamento à fome e à insegurança alimentar.	1
Eixo: 3 - Segurança	Segurança patrimonial.	Garantir guarda patrimonial em escolas, postos de saúde e praças.	5
	Integridade e ordem pública.	Ampliar a fiscalização municipal e firmar parcerias para combater desordem em áreas públicas.	20
Eixo: 4 - Infraestrutura, habitação e mobilidade	Mobilidade e acessibilidade.	Modernizar a frota do transporte público coletivo	11
	Infraestrutura urbana e viária.	Outro	18
	Habitação e regularização fundiária.	Promover programas de moradia popular acessível para famílias de baixa renda.	8
Eixo: 5 - Governança e economia	Governança.	Garantir a integração das ações entre secretarias	3
	Economia.	Aumentar as políticas de incentivo para atrair empresas e gerar empregos em Teresina.	2
Eixo: 6 - Meio Ambiente	Meio Ambiente e urbanismo.	Implementar novas áreas verdes e e espaços de lazer	21

Fonte: Elaboração própria SEMPLAN – dados do site Teresina no caminho certo.

5. REFERÊNCIAS BIBLIOGRÁFICAS

SILVA, R. A. B. et al. Caracterização zoosanitária da ovinocultura e da caprinocultura na microrregião homogênea de Teresina, Piauí, Brasil. Arquivos do Instituto Biológico, v. 78, p. 593-598, 2020.

SILVA, Gabriel Rodrigues da; SILVA, Brunno Costa do Nascimento; CLEMENTINO, Maria do Livramento Miranda. A região integrada de desenvolvimento da Grande Teresina: uma análise sobre sua organização institucional e gestão. In: ENCONTRO NACIONAL DE PÓS-GRADUAÇÃO E PESQUISA EM GEOGRAFIA – ENANPEGE, 14., 2021, Online. Anais [...]. Campina Grande: Editora Realize, 2021. Disponível em: https://editorarealize.com.br/editora/anais/enanpege/2021/TRABALHO_COMPLETO_EV154_MD1_SA154_ID175316112021175605.pdf. Acesso em: 27 jul. 2025.

ARAÚJO, Francisco Jean da Silva; FAÇANHA, Antonio Cardoso. A regionalização no espaço intraurbano da cidade de Teresina (PI). In: FAÇANHA, Antonio Cardoso; SILVA, Cleonice Carvalho; DIAS, Orleando Leite de Carvalho (org.). Teresina e as cidades na região. Goiânia: C&A Alfa Comunicação, 2020. p. 123-146.

PREFEITURA MUNICIPAL DE TERESINA
Secretaria Municipal de Planejamento e Coordenação.
PROJETO DE LEI DO PLANO PLURIANUAL (PLPPA)
2026 - 2029
SEMPLAN
TERESINA

Estado do Piauí
Prefeitura Municipal de Teresina
Estrutura do PPA 2026 - 2029

Eixo:	1 - Educação e Cultura.
Resultado Estratégico:	1 - Educação de qualidade integrada à valorização da cultura local, promovendo o desenvolvimento humano e a formação cidadã, por meio do fortalecimento das políticas educacionais e culturais como vetores de transformação social e redução das desigualdades.
Tema:	1 - Educação.
Resultado Temático:	1 - Educação básica de qualidade, com infraestrutura escolar acessível, segura e adequada ao ensino.
Programa:	0002 - Promoção de ações para juventude e cidadania.
Objetivo Específico:	1 - Ampliar o acesso de jovens a programas de qualificação profissional, empreendedorismo e inclusão no mercado de trabalho. 2 - Fomentar a cidadania e a inclusão social de jovens em situação de vulnerabilidade. 3 - Estimular o protagonismo juvenil e a participação social.
Entrega:	323 - Jovem Capacitado
Definição:	Refere-se a oferta de cursos de qualificação profissional, bem como cursos preparatórios para ensino-técnico e concursos. Além disso, oferece o suporte de orientação vocacional
Ação	2 757 - Políticas Públicas para a Juventude

ODS
1 - Acabar com a pobreza em todas as suas formas, em todos os lugares
4 - Assegurar a educação inclusiva e equitativa e de qualidade, e promover oportunidades de aprendizagem ao longo da vida para todos
8 - Promover o crescimento econômico sustentado, inclusivo e sustentável, emprego pleno e produtivo, e trabalho decente para todos

Estado do Piauí
Prefeitura Municipal de Teresina
Estrutura do PPA 2026 - 2029

Eixo:	1 - Educação e Cultura.
Resultado Estratégico:	1 - Educação de qualidade integrada à valorização da cultura local, promovendo o desenvolvimento humano e a formação cidadã, por meio do fortalecimento das políticas educacionais e culturais como vetores de transformação social e redução das desigualdades.
Tema:	1 - Educação.
Resultado Temático:	1 - Educação básica de qualidade, com infraestrutura escolar acessível, segura e adequada ao ensino.
Programa:	0002 - Promoção de ações para juventude e cidadania.
Objetivo Específico:	1 - Ampliar o acesso de jovens a programas de qualificação profissional, empreendedorismo e inclusão no mercado de trabalho. 2 - Fomentar a cidadania e a inclusão social de jovens em situação de vulnerabilidade. 3 - Estimular o protagonismo juvenil e a participação social.
Entrega:	324 - Termo de Estágio Concedido
Definição:	Refere-se a emissão de autorização de Termos de Estágio, seguindo como um processo formal e obrigatório para que os estudantes possam iniciar suas atividades práticas, assegurando os direitos do estudante e a conformidade legal para todas as partes envolvidas.
Ação	2 808 - Emissão da Autorização de Termos de Estágios.

ODS
4 - Assegurar a educação inclusiva e equitativa e de qualidade, e promover oportunidades de aprendizagem ao longo da vida para todos
8 - Promover o crescimento econômico sustentado, inclusivo e sustentável, emprego pleno e produtivo, e trabalho decente para todos

Estado do Piauí
Prefeitura Municipal de Teresina
Estrutura do PPA 2026 - 2029

Eixo:	1 - Educação e Cultura.
Resultado Estratégico:	1 - Educação de qualidade integrada à valorização da cultura local, promovendo o desenvolvimento humano e a formação cidadã, por meio do fortalecimento das políticas educacionais e culturais como vetores de transformação social e redução das desigualdades.
Tema:	1 - Educação.
Resultado Temático:	1 - Educação básica de qualidade, com infraestrutura escolar acessível, segura e adequada ao ensino.
Programa:	0002 - Promoção de ações para juventude e cidadania.
Objetivo Específico:	1 - Ampliar o acesso de jovens a programas de qualificação profissional, empreendedorismo e inclusão no mercado de trabalho. 2 - Fomentar a cidadania e a inclusão social de jovens em situação de vulnerabilidade. 3 - Estimular o protagonismo juvenil e a participação social.
Entrega:	325 - Evento Realizado
Definição:	Refere-se a promoção do Fórum Municipal da Juventude com a finalidade de incentivar a juventude a contribuir para o desenvolvimento sustentável do município, expressando as suas opiniões e apresentando as suas demandas sociais.
Ação	2 806 - Fórum Municipal da Juventude.

ODS
16 - Promover sociedades pacíficas e inclusivas para o desenvolvimento sustentável, proporcionar o acesso à justiça para todos e construir instituições eficazes, responsáveis e inclusivas em todos os níveis

Estado do Piauí
Prefeitura Municipal de Teresina
Estrutura do PPA 2026 - 2029

Eixo:	1 - Educação e Cultura.
Resultado Estratégico:	1 - Educação de qualidade integrada à valorização da cultura local, promovendo o desenvolvimento humano e a formação cidadã, por meio do fortalecimento das políticas educacionais e culturais como vetores de transformação social e redução das desigualdades.
Tema:	1 - Educação.
Resultado Temático:	1 - Educação básica de qualidade, com infraestrutura escolar acessível, segura e adequada ao ensino.
Programa:	0002 - Promoção de ações para juventude e cidadania.
Objetivo Específico:	1 - Ampliar o acesso de jovens a programas de qualificação profissional, empreendedorismo e inclusão no mercado de trabalho. 2 - Fomentar a cidadania e a inclusão social de jovens em situação de vulnerabilidade. 3 - Estimular o protagonismo juvenil e a participação social.
Entrega:	326 - Ação Realizada
Definição:	Refere-se a promoção de Políticas Públicas voltadas para a juventude por meio da oferta de projetos socioeducativos, bem como a garantia do acesso à moradias sociais destinadas a jovens em situação de vulnerabilidade. Além disso, viabilizando o acesso à ambientes alimentares seguros, ofertando uma alimentação adequada, saudável, sustentável e de baixo custo.
Ação	2 757 - Políticas Públicas para a Juventude 4 119 - Fundo Municipal da Juventude

ODS
1 - Acabar com a pobreza em todas as suas formas, em todos os lugares
4 - Assegurar a educação inclusiva e equitativa e de qualidade, e promover oportunidades de aprendizagem ao longo da vida para todos
8 - Promover o crescimento econômico sustentado, inclusivo e sustentável, emprego pleno e produtivo, e trabalho decente para todos
9 - Construir infraestrutura resiliente, promover a industrialização inclusiva e sustentável, e fomentar a inovação
17 - Fortalecer os meios de implementação e revitalizar a parceria global para o desenvolvimento sustentável

Estado do Piauí
Prefeitura Municipal de Teresina
Estrutura do PPA 2026 - 2029

Eixo:	1 - Educação e Cultura.
Resultado Estratégico:	1 - Educação de qualidade integrada à valorização da cultura local, promovendo o desenvolvimento humano e a formação cidadã, por meio do fortalecimento das políticas educacionais e culturais como vetores de transformação social e redução das desigualdades.
Tema:	1 - Educação.
Resultado Temático:	1 - Educação básica de qualidade, com infraestrutura escolar acessível, segura e adequada ao ensino.
Programa:	0002 - Promoção de ações para juventude e cidadania.
Objetivo Específico:	1 - Ampliar o acesso de jovens a programas de qualificação profissional, empreendedorismo e inclusão no mercado de trabalho. 2 - Fomentar a cidadania e a inclusão social de jovens em situação de vulnerabilidade. 3 - Estimular o protagonismo juvenil e a participação social.
Entrega:	327 - Jovem Atendido
Definição:	Refere-se a realização do Projeto “Pré-Vestibular de Educação Solidária – PROVEST” que promove para os jovens de baixa renda um cursinho pré-vestibular, na modalidade presencial com foco no Exame Nacional do Ensino Médio – ENEM, distribuídos em cinco polos nos bairros do município. Proporciona maior inclusão social, além do fomento à educação como meio de transformação social e o acesso do jovem ao ensino superior.
Ação	1 959 - Projeto Pré-Vestibular de Educação Solidária - PROVEST.

ODS
4 - Assegurar a educação inclusiva e equitativa e de qualidade, e promover oportunidades de aprendizagem ao longo da vida para todos

Estado do Piauí
Prefeitura Municipal de Teresina
Estrutura do PPA 2026 - 2029

Eixo:	1 - Educação e Cultura.
Resultado Estratégico:	1 - Educação de qualidade integrada à valorização da cultura local, promovendo o desenvolvimento humano e a formação cidadã, por meio do fortalecimento das políticas educacionais e culturais como vetores de transformação social e redução das desigualdades.
Tema:	1 - Educação.
Resultado Temático:	1 - Educação básica de qualidade, com infraestrutura escolar acessível, segura e adequada ao ensino.
Programa:	0008 - Empoderamento feminino e equidade de gênero.
Objetivo Específico:	1 - Promover o empoderamento feminino e a equidade de gênero, por meio da política de cuidados e cidadania da mulher. 2 - Incentivar a participação política, econômica e social das mulheres 3 - Promover o empoderamento feminino e a equidade de gênero, por meio de políticas públicas de qualificação profissional, emprego e renda.
Entrega:	687 - Mulher Atendida
Definição:	Refere-se à quantidade de mulheres atendidas nas unidades do Serviço de Atendimento Integral às Mulheres e suas Crianças - Florescer, por meio de escuta qualificada com psicóloga, rodas de conversas sobre temas diversos, oficinas profissionalizantes, denttre outras.
Ação	2 842 - Execução do Serviço de Atendimento Integral às Mulheres e suas Crianças - Florescer

ODS
5 - Alcançar a igualdade de gênero e empoderar todas as mulheres e meninas

Estado do Piauí
Prefeitura Municipal de Teresina
Estrutura do PPA 2026 - 2029

Eixo:	1 - Educação e Cultura.
Resultado Estratégico:	1 - Educação de qualidade integrada à valorização da cultura local, promovendo o desenvolvimento humano e a formação cidadã, por meio do fortalecimento das políticas educacionais e culturais como vetores de transformação social e redução das desigualdades.
Tema:	1 - Educação.
Resultado Temático:	1 - Educação básica de qualidade, com infraestrutura escolar acessível, segura e adequada ao ensino.
Programa:	0008 - Empoderamento feminino e equidade de gênero.
Objetivo Específico:	1 - Promover o empoderamento feminino e a equidade de gênero, por meio da política de cuidados e cidadania da mulher. 2 - Incentivar a participação política, econômica e social das mulheres 3 - Promover o empoderamento feminino e a equidade de gênero, por meio de políticas públicas de qualificação profissional, emprego e renda.
Entrega:	688 - Criança acompanhada
Definição:	Refere-se à quantidade de crianças de 1 ano a 2 anos e 11 meses acompanhadas nas unidades do Serviço Florescer por meio de atividades lúdicas e socioeducativas ofertadas, promovendo a política de cuidados.
Ação	2 842 - Execução do Serviço de Atendimento Integral às Mulheres e suas Crianças - Florescer

ODS
5 - Alcançar a igualdade de gênero e empoderar todas as mulheres e meninas

Estado do Piauí
Prefeitura Municipal de Teresina
Estrutura do PPA 2026 - 2029

Eixo:	1 - Educação e Cultura.
Resultado Estratégico:	1 - Educação de qualidade integrada à valorização da cultura local, promovendo o desenvolvimento humano e a formação cidadã, por meio do fortalecimento das políticas educacionais e culturais como vetores de transformação social e redução das desigualdades.
Tema:	1 - Educação.
Resultado Temático:	1 - Educação básica de qualidade, com infraestrutura escolar acessível, segura e adequada ao ensino.
Programa:	0008 - Empoderamento feminino e equidade de gênero.
Objetivo Específico:	1 - Promover o empoderamento feminino e a equidade de gênero, por meio da política de cuidados e cidadania da mulher. 2 - Incentivar a participação política, econômica e social das mulheres 3 - Promover o empoderamento feminino e a equidade de gênero, por meio de políticas públicas de qualificação profissional, emprego e renda.
Entrega:	689 - Ação realizada
Definição:	Consiste na realização de ações de sensibilização da sociedade por meio de campanhas, projetos, palestras, rodas de conversa, dentre outras, relativos à equidade de gênero e o empoderamento feminino em diferentes espaços públicos, privados e nas comunidad

Ação

ODS

Estado do Piauí
Prefeitura Municipal de Teresina
Estrutura do PPA 2026 - 2029

Eixo:	1 - Educação e Cultura.
Resultado Estratégico:	1 - Educação de qualidade integrada à valorização da cultura local, promovendo o desenvolvimento humano e a formação cidadã, por meio do fortalecimento das políticas educacionais e culturais como vetores de transformação social e redução das desigualdades.
Tema:	1 - Educação.
Resultado Temático:	1 - Educação básica de qualidade, com infraestrutura escolar acessível, segura e adequada ao ensino.
Programa:	0021 - Expansão e qualidade na educação fundamental.
Objetivo Específico:	1 - Garantir a alfabetização dos estudantes até o final do 2º ano do Ensino Fundamental. 2 - Promover o desenvolvimento integral dos estudantes por meio de práticas inovadoras, inclusivas e equitativas. 3 - Ampliar o número de matrículas em tempo integral, visando a redução da desigualdade e priorizando os grupos mais vulnerabilizados. 4 - Elevar o Índice de Desenvolvimento da Educação Básica (IDEB) nos anos iniciais e finais do ensino fundamental, garantindo a melhoria contínua da qualidade da educação. 5 - Ofertar a modalidade de educação de jovens e adultos.
Entrega:	270 - Meta dos anos Iniciais Alcançada
Definição:	Consiste no desenvolvimento de práticas significativas e equitativas para estudantes, que favoreçam o desenvolvimento de suas potencialidades, com vistas à adoção de intervenções pedagógicas direcionadas aos maiores desafios de aprendizagem identificados.
Ação	2 611 - Melhoria da Qualidade do Atendimento Educacional

ODS
4 - Assegurar a educação inclusiva e equitativa e de qualidade, e promover oportunidades de aprendizagem ao longo da vida para todos

Estado do Piauí
Prefeitura Municipal de Teresina
Estrutura do PPA 2026 - 2029

Eixo:	1 - Educação e Cultura.
Resultado Estratégico:	1 - Educação de qualidade integrada à valorização da cultura local, promovendo o desenvolvimento humano e a formação cidadã, por meio do fortalecimento das políticas educacionais e culturais como vetores de transformação social e redução das desigualdades.
Tema:	1 - Educação.
Resultado Temático:	1 - Educação básica de qualidade, com infraestrutura escolar acessível, segura e adequada ao ensino.
Programa:	0021 - Expansão e qualidade na educação fundamental.
Objetivo Específico:	1 - Garantir a alfabetização dos estudantes até o final do 2º ano do Ensino Fundamental. 2 - Promover o desenvolvimento integral dos estudantes por meio de práticas inovadoras, inclusivas e equitativas. 3 - Ampliar o número de matrículas em tempo integral, visando a redução da desigualdade e priorizando os grupos mais vulnerabilizados. 4 - Elevar o Índice de Desenvolvimento da Educação Básica (IDEB) nos anos iniciais e finais do ensino fundamental, garantindo a melhoria contínua da qualidade da educação. 5 - Ofertar a modalidade de educação de jovens e adultos.
Entrega:	690 - Estudante Alfabetizado
Definição:	Consiste na promoção de práticas pedagógicas voltadas à alfabetização de todas as crianças ao final do 2º ano, conforme a Meta 05 do Plano Municipal de Educação.
Ação	2 611 - Melhoria da Qualidade do Atendimento Educacional 2 611 - Melhoria da Qualidade do Atendimento Educacional

ODS
4 - Assegurar a educação inclusiva e equitativa e de qualidade, e promover oportunidades de aprendizagem ao longo da vida para todos

Estado do Piauí
Prefeitura Municipal de Teresina
Estrutura do PPA 2026 - 2029

Eixo:	1 - Educação e Cultura.
Resultado Estratégico:	1 - Educação de qualidade integrada à valorização da cultura local, promovendo o desenvolvimento humano e a formação cidadã, por meio do fortalecimento das políticas educacionais e culturais como vetores de transformação social e redução das desigualdades.
Tema:	1 - Educação.
Resultado Temático:	1 - Educação básica de qualidade, com infraestrutura escolar acessível, segura e adequada ao ensino.
Programa:	0021 - Expansão e qualidade na educação fundamental.
Objetivo Específico:	1 - Garantir a alfabetização dos estudantes até o final do 2º ano do Ensino Fundamental. 2 - Promover o desenvolvimento integral dos estudantes por meio de práticas inovadoras, inclusivas e equitativas. 3 - Ampliar o número de matrículas em tempo integral, visando a redução da desigualdade e priorizando os grupos mais vulnerabilizados. 4 - Elevar o Índice de Desenvolvimento da Educação Básica (IDEB) nos anos iniciais e finais do ensino fundamental, garantindo a melhoria contínua da qualidade da educação. 5 - Ofertar a modalidade de educação de jovens e adultos.
Entrega:	691 - Material Distribuído
Definição:	Consiste na aquisição e distribuição de livros e materiais didáticos aos estudantes, voltados para o ciclo de alfabetização (II período, 1° ano e 2° ano).
Ação	2 611 - Melhoria da Qualidade do Atendimento Educacional

ODS
4 - Assegurar a educação inclusiva e equitativa e de qualidade, e promover oportunidades de aprendizagem ao longo da vida para todos

Estado do Piauí
Prefeitura Municipal de Teresina
Estrutura do PPA 2026 - 2029

Eixo:	1 - Educação e Cultura.
Resultado Estratégico:	1 - Educação de qualidade integrada à valorização da cultura local, promovendo o desenvolvimento humano e a formação cidadã, por meio do fortalecimento das políticas educacionais e culturais como vetores de transformação social e redução das desigualdades.
Tema:	1 - Educação.
Resultado Temático:	1 - Educação básica de qualidade, com infraestrutura escolar acessível, segura e adequada ao ensino.
Programa:	0021 - Expansão e qualidade na educação fundamental.
Objetivo Específico:	1 - Garantir a alfabetização dos estudantes até o final do 2º ano do Ensino Fundamental. 2 - Promover o desenvolvimento integral dos estudantes por meio de práticas inovadoras, inclusivas e equitativas. 3 - Ampliar o número de matrículas em tempo integral, visando a redução da desigualdade e priorizando os grupos mais vulnerabilizados. 4 - Elevar o Índice de Desenvolvimento da Educação Básica (IDEB) nos anos iniciais e finais do ensino fundamental, garantindo a melhoria contínua da qualidade da educação. 5 - Ofertar a modalidade de educação de jovens e adultos.
Entrega:	692 - Unidade de Educação Implantada
Definição:	Refere-se à ampliação do acesso e melhoria na qualidade, por meio de novas unidades.
Ação	1 702 - Construção, Ampliação e Reforma de Escolas do Ensino Fundamental

ODS
4 - Assegurar a educação inclusiva e equitativa e de qualidade, e promover oportunidades de aprendizagem ao longo da vida para todos

Estado do Piauí
Prefeitura Municipal de Teresina
Estrutura do PPA 2026 - 2029

Eixo:	1 - Educação e Cultura.
Resultado Estratégico:	1 - Educação de qualidade integrada à valorização da cultura local, promovendo o desenvolvimento humano e a formação cidadã, por meio do fortalecimento das políticas educacionais e culturais como vetores de transformação social e redução das desigualdades.
Tema:	1 - Educação.
Resultado Temático:	1 - Educação básica de qualidade, com infraestrutura escolar acessível, segura e adequada ao ensino.
Programa:	0021 - Expansão e qualidade na educação fundamental.
Objetivo Específico:	1 - Garantir a alfabetização dos estudantes até o final do 2º ano do Ensino Fundamental. 2 - Promover o desenvolvimento integral dos estudantes por meio de práticas inovadoras, inclusivas e equitativas. 3 - Ampliar o número de matrículas em tempo integral, visando a redução da desigualdade e priorizando os grupos mais vulnerabilizados. 4 - Elevar o Índice de Desenvolvimento da Educação Básica (IDEB) nos anos iniciais e finais do ensino fundamental, garantindo a melhoria contínua da qualidade da educação. 5 - Ofertar a modalidade de educação de jovens e adultos.
Entrega:	693 - Unidade de Educação Estruturada
Definição:	Refere-se à ampliação do acesso e melhoria na qualidade, por meio da ampliação e ou reforma de espaços nas escolas.
Ação	1 702 - Construção, Ampliação e Reforma de Escolas do Ensino Fundamental

ODS
4 - Assegurar a educação inclusiva e equitativa e de qualidade, e promover oportunidades de aprendizagem ao longo da vida para todos

Estado do Piauí
Prefeitura Municipal de Teresina
Estrutura do PPA 2026 - 2029

Eixo:	1 - Educação e Cultura.
Resultado Estratégico:	1 - Educação de qualidade integrada à valorização da cultura local, promovendo o desenvolvimento humano e a formação cidadã, por meio do fortalecimento das políticas educacionais e culturais como vetores de transformação social e redução das desigualdades.
Tema:	1 - Educação.
Resultado Temático:	1 - Educação básica de qualidade, com infraestrutura escolar acessível, segura e adequada ao ensino.
Programa:	0021 - Expansão e qualidade na educação fundamental.
Objetivo Específico:	1 - Garantir a alfabetização dos estudantes até o final do 2º ano do Ensino Fundamental. 2 - Promover o desenvolvimento integral dos estudantes por meio de práticas inovadoras, inclusivas e equitativas. 3 - Ampliar o número de matrículas em tempo integral, visando a redução da desigualdade e priorizando os grupos mais vulnerabilizados. 4 - Elevar o Índice de Desenvolvimento da Educação Básica (IDEB) nos anos iniciais e finais do ensino fundamental, garantindo a melhoria contínua da qualidade da educação. 5 - Ofertar a modalidade de educação de jovens e adultos.
Entrega:	694 - Ação Realizada
Definição:	Trata-se de ações voltadas à promoção do desenvolvimento integral de estudantes de 6 a 14 anos, fortalecendo aspectos cognitivos, socioemocionais e físicos, bem como a garantia de acesso e permanência aos estudantes em uma perspectiva inclusiva: oferta de atendimento educacional especializado (AEE) e multidisciplinar, aquisição de recursos de acessibilidade e ações de respeito e valorização da diversidade étnico-racial, indígena, campo e educação ambiental.
Ação	2 613 - Implementação e operacionalização das Práticas Inovadoras, inclusivas e Equitativas

ODS
4 - Assegurar a educação inclusiva e equitativa e de qualidade, e promover oportunidades de aprendizagem ao longo da vida para todos

Estado do Piauí
Prefeitura Municipal de Teresina
Estrutura do PPA 2026 - 2029

Eixo:	1 - Educação e Cultura.
Resultado Estratégico:	1 - Educação de qualidade integrada à valorização da cultura local, promovendo o desenvolvimento humano e a formação cidadã, por meio do fortalecimento das políticas educacionais e culturais como vetores de transformação social e redução das desigualdades.
Tema:	1 - Educação.
Resultado Temático:	1 - Educação básica de qualidade, com infraestrutura escolar acessível, segura e adequada ao ensino.
Programa:	0021 - Expansão e qualidade na educação fundamental.
Objetivo Específico:	1 - Garantir a alfabetização dos estudantes até o final do 2º ano do Ensino Fundamental. 2 - Promover o desenvolvimento integral dos estudantes por meio de práticas inovadoras, inclusivas e equitativas. 3 - Ampliar o número de matrículas em tempo integral, visando a redução da desigualdade e priorizando os grupos mais vulnerabilizados. 4 - Elevar o Índice de Desenvolvimento da Educação Básica (IDEB) nos anos iniciais e finais do ensino fundamental, garantindo a melhoria contínua da qualidade da educação. 5 - Ofertar a modalidade de educação de jovens e adultos.
Entrega:	695 - Material Distribuído
Definição:	Consiste na aquisição e distribuição de livros e materiais didáticos às unidades de ensino, proporcionando a aprendizagem dos estudantes.
Ação	2 611 - Melhoria da Qualidade do Atendimento Educacional

ODS
4 - Assegurar a educação inclusiva e equitativa e de qualidade, e promover oportunidades de aprendizagem ao longo da vida para todos

Estado do Piauí
Prefeitura Municipal de Teresina
Estrutura do PPA 2026 - 2029

Eixo:	1 - Educação e Cultura.
Resultado Estratégico:	1 - Educação de qualidade integrada à valorização da cultura local, promovendo o desenvolvimento humano e a formação cidadã, por meio do fortalecimento das políticas educacionais e culturais como vetores de transformação social e redução das desigualdades.
Tema:	1 - Educação.
Resultado Temático:	1 - Educação básica de qualidade, com infraestrutura escolar acessível, segura e adequada ao ensino.
Programa:	0021 - Expansão e qualidade na educação fundamental.
Objetivo Específico:	1 - Garantir a alfabetização dos estudantes até o final do 2º ano do Ensino Fundamental. 2 - Promover o desenvolvimento integral dos estudantes por meio de práticas inovadoras, inclusivas e equitativas. 3 - Ampliar o número de matrículas em tempo integral, visando a redução da desigualdade e priorizando os grupos mais vulnerabilizados. 4 - Elevar o Índice de Desenvolvimento da Educação Básica (IDEB) nos anos iniciais e finais do ensino fundamental, garantindo a melhoria contínua da qualidade da educação. 5 - Ofertar a modalidade de educação de jovens e adultos.
Entrega:	696 - Estudante Matriculado
Definição:	Esta entrega refere-se à ampliação de matrículas em jornada de tempo integral nas escolas de ensino fundamental.
Ação	2 611 - Melhoria da Qualidade do Atendimento Educacional

ODS
4 - Assegurar a educação inclusiva e equitativa e de qualidade, e promover oportunidades de aprendizagem ao longo da vida para todos

Estado do Piauí
Prefeitura Municipal de Teresina
Estrutura do PPA 2026 - 2029

Eixo:	1 - Educação e Cultura.
Resultado Estratégico:	1 - Educação de qualidade integrada à valorização da cultura local, promovendo o desenvolvimento humano e a formação cidadã, por meio do fortalecimento das políticas educacionais e culturais como vetores de transformação social e redução das desigualdades.
Tema:	1 - Educação.
Resultado Temático:	1 - Educação básica de qualidade, com infraestrutura escolar acessível, segura e adequada ao ensino.
Programa:	0021 - Expansão e qualidade na educação fundamental.
Objetivo Específico:	1 - Garantir a alfabetização dos estudantes até o final do 2º ano do Ensino Fundamental. 2 - Promover o desenvolvimento integral dos estudantes por meio de práticas inovadoras, inclusivas e equitativas. 3 - Ampliar o número de matrículas em tempo integral, visando a redução da desigualdade e priorizando os grupos mais vulnerabilizados. 4 - Elevar o Índice de Desenvolvimento da Educação Básica (IDEB) nos anos iniciais e finais do ensino fundamental, garantindo a melhoria contínua da qualidade da educação. 5 - Ofertar a modalidade de educação de jovens e adultos.
Entrega:	697 - Unidade de Educação Estruturada
Definição:	Refere-se à conversão de matrículas ou construção de novas unidades de ensino, com vistas ao alcance da Meta 06 do Plano Municipal de Educação de Teresina.
Ação	1 702 - Construção, Ampliação e Reforma de Escolas do Ensino Fundamental

ODS
4 - Assegurar a educação inclusiva e equitativa e de qualidade, e promover oportunidades de aprendizagem ao longo da vida para todos

Estado do Piauí
Prefeitura Municipal de Teresina
Estrutura do PPA 2026 - 2029

Eixo:	1 - Educação e Cultura.
Resultado Estratégico:	1 - Educação de qualidade integrada à valorização da cultura local, promovendo o desenvolvimento humano e a formação cidadã, por meio do fortalecimento das políticas educacionais e culturais como vetores de transformação social e redução das desigualdades.
Tema:	1 - Educação.
Resultado Temático:	1 - Educação básica de qualidade, com infraestrutura escolar acessível, segura e adequada ao ensino.
Programa:	0021 - Expansão e qualidade na educação fundamental.
Objetivo Específico:	1 - Garantir a alfabetização dos estudantes até o final do 2º ano do Ensino Fundamental. 2 - Promover o desenvolvimento integral dos estudantes por meio de práticas inovadoras, inclusivas e equitativas. 3 - Ampliar o número de matrículas em tempo integral, visando a redução da desigualdade e priorizando os grupos mais vulnerabilizados. 4 - Elevar o Índice de Desenvolvimento da Educação Básica (IDEB) nos anos iniciais e finais do ensino fundamental, garantindo a melhoria contínua da qualidade da educação. 5 - Ofertar a modalidade de educação de jovens e adultos.
Entrega:	698 - Meta dos Anos Finais Alcançada
Definição:	Consiste no desenvolvimento de práticas significativas e equitativas para estudantes, que favoreçam o desenvolvimento de suas potencialidades, com vistas à adoção de intervenções pedagógicas direcionadas aos maiores desafios de aprendizagem identificados.
Ação	2 611 - Melhoria da Qualidade do Atendimento Educacional

ODS
4 - Assegurar a educação inclusiva e equitativa e de qualidade, e promover oportunidades de aprendizagem ao longo da vida para todos

Estado do Piauí
Prefeitura Municipal de Teresina
Estrutura do PPA 2026 - 2029

Eixo:	1 - Educação e Cultura.
Resultado Estratégico:	1 - Educação de qualidade integrada à valorização da cultura local, promovendo o desenvolvimento humano e a formação cidadã, por meio do fortalecimento das políticas educacionais e culturais como vetores de transformação social e redução das desigualdades.
Tema:	1 - Educação.
Resultado Temático:	1 - Educação básica de qualidade, com infraestrutura escolar acessível, segura e adequada ao ensino.
Programa:	0021 - Expansão e qualidade na educação fundamental.
Objetivo Específico:	1 - Garantir a alfabetização dos estudantes até o final do 2º ano do Ensino Fundamental. 2 - Promover o desenvolvimento integral dos estudantes por meio de práticas inovadoras, inclusivas e equitativas. 3 - Ampliar o número de matrículas em tempo integral, visando a redução da desigualdade e priorizando os grupos mais vulnerabilizados. 4 - Elevar o Índice de Desenvolvimento da Educação Básica (IDEB) nos anos iniciais e finais do ensino fundamental, garantindo a melhoria contínua da qualidade da educação. 5 - Ofertar a modalidade de educação de jovens e adultos.
Entrega:	699 - Matrícula Realizada
Definição:	Trata-se da ampliação do número de matrículas de Educação de Jovens e Adultos, por meio da busca ativa e educação profissional.
Ação	2 615 - Administração da Educação de Jovens e Adultos - FUNDEB

ODS
4 - Assegurar a educação inclusiva e equitativa e de qualidade, e promover oportunidades de aprendizagem ao longo da vida para todos

Estado do Piauí
Prefeitura Municipal de Teresina
Estrutura do PPA 2026 - 2029

Eixo:	1 - Educação e Cultura.
Resultado Estratégico:	1 - Educação de qualidade integrada à valorização da cultura local, promovendo o desenvolvimento humano e a formação cidadã, por meio do fortalecimento das políticas educacionais e culturais como vetores de transformação social e redução das desigualdades.
Tema:	1 - Educação.
Resultado Temático:	1 - Educação básica de qualidade, com infraestrutura escolar acessível, segura e adequada ao ensino.
Programa:	0022 - Expansão e qualidade na educação infantil.
Objetivo Específico:	1 - Ampliar o acesso à educação infantil (creches e pré-escolas), expandindo a oferta de matrículas de 0 a 3 anos. 2 - Promover o desenvolvimento integral das crianças por meio de práticas inovadoras, inclusivas e equitativas. 3 - Ampliar o número de matrículas em tempo integral, visando a redução da desigualdade e priorizando os grupos mais vulnerabilizados.
Entrega:	269 - ESTUDANTE MATRICULADO
Definição:	Esta entrega refere-se ao número de matrículas em jornada de tempo integral nos Centros Municipais de Educação Infantil.
Ação	2 610 - Melhoria da qualidade do atendimento educacional nos CMEIS

ODS
4 - Assegurar a educação inclusiva e equitativa e de qualidade, e promover oportunidades de aprendizagem ao longo da vida para todos

Estado do Piauí
Prefeitura Municipal de Teresina
Estrutura do PPA 2026 - 2029

Eixo:	1 - Educação e Cultura.
Resultado Estratégico:	1 - Educação de qualidade integrada à valorização da cultura local, promovendo o desenvolvimento humano e a formação cidadã, por meio do fortalecimento das políticas educacionais e culturais como vetores de transformação social e redução das desigualdades.
Tema:	1 - Educação.
Resultado Temático:	1 - Educação básica de qualidade, com infraestrutura escolar acessível, segura e adequada ao ensino.
Programa:	0022 - Expansão e qualidade na educação infantil.
Objetivo Específico:	1 - Ampliar o acesso à educação infantil (creches e pré-escolas), expandindo a oferta de matrículas de 0 a 3 anos. 2 - Promover o desenvolvimento integral das crianças por meio de práticas inovadoras, inclusivas e equitativas. 3 - Ampliar o número de matrículas em tempo integral, visando a redução da desigualdade e priorizando os grupos mais vulnerabilizados.
Entrega:	686 - Unidade de Educação Ampliada
Definição:	Refere-se a conversão de matrículas ou construção de novos centros, com vistas ao alcance da meta 6 do Plano Municipal de Educação de Teresina.
Ação	1 123 - Construção / Ampliação / Reforma de CMEI's

ODS
4 - Assegurar a educação inclusiva e equitativa e de qualidade, e promover oportunidades de aprendizagem ao longo da vida para todos

Estado do Piauí
Prefeitura Municipal de Teresina
Estrutura do PPA 2026 - 2029

Eixo:	1 - Educação e Cultura.
Resultado Estratégico:	1 - Educação de qualidade integrada à valorização da cultura local, promovendo o desenvolvimento humano e a formação cidadã, por meio do fortalecimento das políticas educacionais e culturais como vetores de transformação social e redução das desigualdades.
Tema:	1 - Educação.
Resultado Temático:	1 - Educação básica de qualidade, com infraestrutura escolar acessível, segura e adequada ao ensino.
Programa:	0022 - Expansão e qualidade na educação infantil.
Objetivo Específico:	1 - Ampliar o acesso à educação infantil (creches e pré-escolas), expandindo a oferta de matrículas de 0 a 3 anos. 2 - Promover o desenvolvimento integral das crianças por meio de práticas inovadoras, inclusivas e equitativas. 3 - Ampliar o número de matrículas em tempo integral, visando a redução da desigualdade e priorizando os grupos mais vulnerabilizados.
Entrega:	241 - ESTUDANTE MATRICULADO
Definição:	Trata-se da ampliação das matrículas de 0 a 3 anos (creche) nos Centros Municipais de Educação Infantil, promovendo o uso eficiente da estrutura física, administrativa e dos recursos humanos existentes na instituição, por meio da organização e planejamento da gestão escolar e da gestão da secretaria.
Ação	2 610 - Melhoria da qualidade do atendimento educacional nos CMEIS 2 610 - Melhoria da qualidade do atendimento educacional nos CMEIS

ODS
4 - Assegurar a educação inclusiva e equitativa e de qualidade, e promover oportunidades de aprendizagem ao longo da vida para todos

Estado do Piauí
Prefeitura Municipal de Teresina
Estrutura do PPA 2026 - 2029

Eixo:	1 - Educação e Cultura.
Resultado Estratégico:	1 - Educação de qualidade integrada à valorização da cultura local, promovendo o desenvolvimento humano e a formação cidadã, por meio do fortalecimento das políticas educacionais e culturais como vetores de transformação social e redução das desigualdades.
Tema:	1 - Educação.
Resultado Temático:	1 - Educação básica de qualidade, com infraestrutura escolar acessível, segura e adequada ao ensino.
Programa:	0022 - Expansão e qualidade na educação infantil.
Objetivo Específico:	1 - Ampliar o acesso à educação infantil (creches e pré-escolas), expandindo a oferta de matrículas de 0 a 3 anos. 2 - Promover o desenvolvimento integral das crianças por meio de práticas inovadoras, inclusivas e equitativas. 3 - Ampliar o número de matrículas em tempo integral, visando a redução da desigualdade e priorizando os grupos mais vulnerabilizados.
Entrega:	242 - ESTUDANTE MATRICULADO
Definição:	Trata-se da ampliação das matrículas de 4 e 5 anos (pré-escola) nos Centros Municipais de Educação Infantil, promovendo o uso eficiente da estrutura física, administrativa e dos recursos humanos existentes na instituição, por meio da organização e planejamento da gestão escolar e da Secretaria.
Ação	2 610 - Melhoria da qualidade do atendimento educacional nos CMEIS

ODS
4 - Assegurar a educação inclusiva e equitativa e de qualidade, e promover oportunidades de aprendizagem ao longo da vida para todos

Estado do Piauí
Prefeitura Municipal de Teresina
Estrutura do PPA 2026 - 2029

Eixo:	1 - Educação e Cultura.
Resultado Estratégico:	1 - Educação de qualidade integrada à valorização da cultura local, promovendo o desenvolvimento humano e a formação cidadã, por meio do fortalecimento das políticas educacionais e culturais como vetores de transformação social e redução das desigualdades.
Tema:	1 - Educação.
Resultado Temático:	1 - Educação básica de qualidade, com infraestrutura escolar acessível, segura e adequada ao ensino.
Programa:	0022 - Expansão e qualidade na educação infantil.
Objetivo Específico:	1 - Ampliar o acesso à educação infantil (creches e pré-escolas), expandindo a oferta de matrículas de 0 a 3 anos. 2 - Promover o desenvolvimento integral das crianças por meio de práticas inovadoras, inclusivas e equitativas. 3 - Ampliar o número de matrículas em tempo integral, visando a redução da desigualdade e priorizando os grupos mais vulnerabilizados.
Entrega:	243 - UNIDADE DE EDUCAÇÃO IMPLANTADA
Definição:	Consiste na construção de novos Centros Municipais de Educação Infantil. Essa entrega reafirma o compromisso com o alcance da meta 1 do Plano Municipal de Educação de Teresina. Inclui obras novas e retomadas.
Ação	1 123 - Construção / Ampliação / Reforma de CMEI's

ODS
4 - Assegurar a educação inclusiva e equitativa e de qualidade, e promover oportunidades de aprendizagem ao longo da vida para todos

Estado do Piauí
Prefeitura Municipal de Teresina
Estrutura do PPA 2026 - 2029

Eixo:	1 - Educação e Cultura.
Resultado Estratégico:	1 - Educação de qualidade integrada à valorização da cultura local, promovendo o desenvolvimento humano e a formação cidadã, por meio do fortalecimento das políticas educacionais e culturais como vetores de transformação social e redução das desigualdades.
Tema:	1 - Educação.
Resultado Temático:	1 - Educação básica de qualidade, com infraestrutura escolar acessível, segura e adequada ao ensino.
Programa:	0022 - Expansão e qualidade na educação infantil.
Objetivo Específico:	1 - Ampliar o acesso à educação infantil (creches e pré-escolas), expandindo a oferta de matrículas de 0 a 3 anos. 2 - Promover o desenvolvimento integral das crianças por meio de práticas inovadoras, inclusivas e equitativas. 3 - Ampliar o número de matrículas em tempo integral, visando a redução da desigualdade e priorizando os grupos mais vulnerabilizados.
Entrega:	244 - UNIDADE DE EDUCAÇÃO ESTRUTURADA
Definição:	Refere-se à ampliação e ou reforma de espaços nos Centros Municipais de Educação Infantil, incluindo unidades requalificadas.
Ação	1 123 - Construção / Ampliação / Reforma de CMEI's

ODS
4 - Assegurar a educação inclusiva e equitativa e de qualidade, e promover oportunidades de aprendizagem ao longo da vida para todos

Estado do Piauí
Prefeitura Municipal de Teresina
Estrutura do PPA 2026 - 2029

Eixo:	1 - Educação e Cultura.
Resultado Estratégico:	1 - Educação de qualidade integrada à valorização da cultura local, promovendo o desenvolvimento humano e a formação cidadã, por meio do fortalecimento das políticas educacionais e culturais como vetores de transformação social e redução das desigualdades.
Tema:	1 - Educação.
Resultado Temático:	1 - Educação básica de qualidade, com infraestrutura escolar acessível, segura e adequada ao ensino.
Programa:	0022 - Expansão e qualidade na educação infantil.
Objetivo Específico:	1 - Ampliar o acesso à educação infantil (creches e pré-escolas), expandindo a oferta de matrículas de 0 a 3 anos. 2 - Promover o desenvolvimento integral das crianças por meio de práticas inovadoras, inclusivas e equitativas. 3 - Ampliar o número de matrículas em tempo integral, visando a redução da desigualdade e priorizando os grupos mais vulnerabilizados.
Entrega:	245 - MATERIAL DISTRIBUÍDO
Definição:	Consiste na aquisição e distribuição de livros e materiais didáticos aos Centros Municipais de Educação Infantil, (maternal I e II), proporcionando o desenvolvimento da criança.
Ação	2 610 - Melhoria da qualidade do atendimento educacional nos CMEIS

ODS
4 - Assegurar a educação inclusiva e equitativa e de qualidade, e promover oportunidades de aprendizagem ao longo da vida para todos

Estado do Piauí
Prefeitura Municipal de Teresina
Estrutura do PPA 2026 - 2029

Eixo:	1 - Educação e Cultura.
Resultado Estratégico:	1 - Educação de qualidade integrada à valorização da cultura local, promovendo o desenvolvimento humano e a formação cidadã, por meio do fortalecimento das políticas educacionais e culturais como vetores de transformação social e redução das desigualdades.
Tema:	1 - Educação.
Resultado Temático:	1 - Educação básica de qualidade, com infraestrutura escolar acessível, segura e adequada ao ensino.
Programa:	0022 - Expansão e qualidade na educação infantil.
Objetivo Específico:	1 - Ampliar o acesso à educação infantil (creches e pré-escolas), expandindo a oferta de matrículas de 0 a 3 anos. 2 - Promover o desenvolvimento integral das crianças por meio de práticas inovadoras, inclusivas e equitativas. 3 - Ampliar o número de matrículas em tempo integral, visando a redução da desigualdade e priorizando os grupos mais vulnerabilizados.
Entrega:	246 - AÇÃO REALIZADA
Definição:	Consiste em garantir as condições de acesso e permanência aos estudantes em uma perspectiva inclusiva: oferta de atendimento educacional especializado (AEE) e multidisciplinar, aquisição de recursos de acessibilidade e ações de respeito e valorização da diversidade étnico-racial, indígena, campo e educação ambiental.
Ação	2 613 - Implementação e operacionalização das Práticas Inovadoras, inclusivas e Equitativas

ODS
4 - Assegurar a educação inclusiva e equitativa e de qualidade, e promover oportunidades de aprendizagem ao longo da vida para todos

Estado do Piauí
Prefeitura Municipal de Teresina
Estrutura do PPA 2026 - 2029

Eixo:	1 - Educação e Cultura.
Resultado Estratégico:	1 - Educação de qualidade integrada à valorização da cultura local, promovendo o desenvolvimento humano e a formação cidadã, por meio do fortalecimento das políticas educacionais e culturais como vetores de transformação social e redução das desigualdades.
Tema:	1 - Educação.
Resultado Temático:	1 - Educação básica de qualidade, com infraestrutura escolar acessível, segura e adequada ao ensino.
Programa:	0023 - Trabalho, qualificação profissional, emprego e renda.
Objetivo Específico:	1 - Promover a qualificação técnica e profissional de jovens, mulheres e pessoas em situação de vulnerabilidade social, visando sua inserção no mercado de trabalho formal e no empreendedorismo local. 2 - Articular parcerias com o setor produtivo e instituições de ensino para alinhar os cursos ofertados às demandas reais do mercado, fortalecendo a empregabilidade e a produtividade da mão de obra. 3 - Implementar o sine municipal de Teresina. 4 - Fomentar o desenvolvimento econômico incentivando iniciativas voltadas para o trabalho digno, inclusão social e equidade de gênero. 5 - Refere-se ao apoio financeiro a projetos culturais executados pela Fundação Monsenhor Chaves no município como forma de fomentar a cultura local, através do Projeto Arte na Praça, que fomenta ao longo do exercício projetos como: Chapadão (Festival de Músi
Entrega:	33 - SINE MUNICIPAL IMPLEMENTADO
Definição:	Refere-se à regulamentação normativa e criação do SINE Municipal de Teresina com competências para otimizar e oportunizar o acesso ao trabalho e renda, por meio do convênio com o Ministério do Trabalho e Emprego.
Ação	2 508 - Instalação do SINE Municipal

ODS
8 - Promover o crescimento econômico sustentado, inclusivo e sustentável, emprego pleno e produtivo, e trabalho decente para todos
11 - Tornar as cidades e os assentamentos humanos inclusivos, seguros, resilientes e sustentáveis

Estado do Piauí
Prefeitura Municipal de Teresina
Estrutura do PPA 2026 - 2029

Eixo:	1 - Educação e Cultura.
Resultado Estratégico:	1 - Educação de qualidade integrada à valorização da cultura local, promovendo o desenvolvimento humano e a formação cidadã, por meio do fortalecimento das políticas educacionais e culturais como vetores de transformação social e redução das desigualdades.
Tema:	1 - Educação.
Resultado Temático:	1 - Educação básica de qualidade, com infraestrutura escolar acessível, segura e adequada ao ensino.
Programa:	0023 - Trabalho, qualificação profissional, emprego e renda.
Objetivo Específico:	1 - Promover a qualificação técnica e profissional de jovens, mulheres e pessoas em situação de vulnerabilidade social, visando sua inserção no mercado de trabalho formal e no empreendedorismo local. 2 - Articular parcerias com o setor produtivo e instituições de ensino para alinhar os cursos ofertados às demandas reais do mercado, fortalecendo a empregabilidade e a produtividade da mão de obra. 3 - Implementar o sine municipal de Teresina. 4 - Fomentar o desenvolvimento econômico incentivando iniciativas voltadas para o trabalho digno, inclusão social e equidade de gênero. 5 - Refere-se ao apoio financeiro a projetos culturais executados pela Fundação Monsenhor Chaves no município como forma de fomentar a cultura local, através do Projeto Arte na Praça, que fomenta ao longo do exercício projetos como: Chapadão (Festival de Músi
Entrega:	34 - PROGRAMA DE CAPACITAÇÃO IMPLANTADO.
Definição:	Refere-se à implantação do Programa de capacitação e fomento ao empreendedorismo para jovens do 9º ano do Ensino Fundamental da Rede Municipal de Teresina.
Ação	2 195 - TRABALHO,QUALIFICAÇÃO PROFISSIONAL, EMPREGO E RENDA

ODS
8 - Promover o crescimento econômico sustentado, inclusivo e sustentável, emprego pleno e produtivo, e trabalho decente para todos

Estado do Piauí
Prefeitura Municipal de Teresina
Estrutura do PPA 2026 - 2029

Eixo:	1 - Educação e Cultura.
Resultado Estratégico:	1 - Educação de qualidade integrada à valorização da cultura local, promovendo o desenvolvimento humano e a formação cidadã, por meio do fortalecimento das políticas educacionais e culturais como vetores de transformação social e redução das desigualdades.
Tema:	1 - Educação.
Resultado Temático:	1 - Educação básica de qualidade, com infraestrutura escolar acessível, segura e adequada ao ensino.
Programa:	0023 - Trabalho, qualificação profissional, emprego e renda.
Objetivo Específico:	1 - Promover a qualificação técnica e profissional de jovens, mulheres e pessoas em situação de vulnerabilidade social, visando sua inserção no mercado de trabalho formal e no empreendedorismo local. 2 - Articular parcerias com o setor produtivo e instituições de ensino para alinhar os cursos ofertados às demandas reais do mercado, fortalecendo a empregabilidade e a produtividade da mão de obra. 3 - Implementar o sine municipal de Teresina. 4 - Fomentar o desenvolvimento econômico incentivando iniciativas voltadas para o trabalho digno, inclusão social e equidade de gênero. 5 - Refere-se ao apoio financeiro a projetos culturais executados pela Fundação Monsenhor Chaves no município como forma de fomentar a cultura local, através do Projeto Arte na Praça, que fomenta ao longo do exercício projetos como: Chapadão (Festival de Músi
Entrega:	35 - EVENTO REALIZADO.
Definição:	Refere-se à realização de Feira para exposição dos projetos desenvolvidos pelos jovens capacitados no programa.
Ação	2 694 - Administração do Fundo Municipal de Proteção e Defesa do Consumidor - FMPDC 2 195 - TRABALHO,QUALIFICAÇÃO PROFISSIONAL, EMPREGO E RENDA

ODS
8 - Promover o crescimento econômico sustentado, inclusivo e sustentável, emprego pleno e produtivo, e trabalho decente para todos

Estado do Piauí
Prefeitura Municipal de Teresina
Estrutura do PPA 2026 - 2029

Eixo:	1 - Educação e Cultura.
Resultado Estratégico:	1 - Educação de qualidade integrada à valorização da cultura local, promovendo o desenvolvimento humano e a formação cidadã, por meio do fortalecimento das políticas educacionais e culturais como vetores de transformação social e redução das desigualdades.
Tema:	1 - Educação.
Resultado Temático:	1 - Educação básica de qualidade, com infraestrutura escolar acessível, segura e adequada ao ensino.
Programa:	0023 - Trabalho, qualificação profissional, emprego e renda.
Objetivo Específico:	1 - Promover a qualificação técnica e profissional de jovens, mulheres e pessoas em situação de vulnerabilidade social, visando sua inserção no mercado de trabalho formal e no empreendedorismo local. 2 - Articular parcerias com o setor produtivo e instituições de ensino para alinhar os cursos ofertados às demandas reais do mercado, fortalecendo a empregabilidade e a produtividade da mão de obra. 3 - Implementar o sine municipal de Teresina. 4 - Fomentar o desenvolvimento econômico incentivando iniciativas voltadas para o trabalho digno, inclusão social e equidade de gênero. 5 - Refere-se ao apoio financeiro a projetos culturais executados pela Fundação Monsenhor Chaves no município como forma de fomentar a cultura local, através do Projeto Arte na Praça, que fomenta ao longo do exercício projetos como: Chapadão (Festival de Músi
Entrega:	36 - PROGRAMA IMPLANTADO.
Definição:	Refere-se à criação de Programa especial com capacitação e qualificação para mulheres em situação de vulnerabilidade (violência doméstica) dando a elas oportunidades de empreender objetivando um recomeço com autonomia econômica e dignidade.

Ação

ODS

Estado do Piauí
Prefeitura Municipal de Teresina
Estrutura do PPA 2026 - 2029

Eixo:	1 - Educação e Cultura.
Resultado Estratégico:	1 - Educação de qualidade integrada à valorização da cultura local, promovendo o desenvolvimento humano e a formação cidadã, por meio do fortalecimento das políticas educacionais e culturais como vetores de transformação social e redução das desigualdades.
Tema:	1 - Educação.
Resultado Temático:	1 - Educação básica de qualidade, com infraestrutura escolar acessível, segura e adequada ao ensino.
Programa:	0023 - Trabalho, qualificação profissional, emprego e renda.
Objetivo Específico:	1 - Promover a qualificação técnica e profissional de jovens, mulheres e pessoas em situação de vulnerabilidade social, visando sua inserção no mercado de trabalho formal e no empreendedorismo local. 2 - Articular parcerias com o setor produtivo e instituições de ensino para alinhar os cursos ofertados às demandas reais do mercado, fortalecendo a empregabilidade e a produtividade da mão de obra. 3 - Implementar o sine municipal de Teresina. 4 - Fomentar o desenvolvimento econômico incentivando iniciativas voltadas para o trabalho digno, inclusão social e equidade de gênero. 5 - Refere-se ao apoio financeiro a projetos culturais executados pela Fundação Monsenhor Chaves no município como forma de fomentar a cultura local, através do Projeto Arte na Praça, que fomenta ao longo do exercício projetos como: Chapadão (Festival de Músi
Entrega:	37 - PROJETO REALIZADO.
Definição:	Desenvolver projeto em parceria com o Selo do Trabalho Digno com o objetivo de promover a cultura organizacional e institucional através de uma ambiência laboral digna indutora do crescimento econômico e da responsabilidade socioambiental no município de Teresina.
Ação	2 195 - TRABALHO,QUALIFICAÇÃO PROFISSIONAL, EMPREGO E RENDA

ODS
8 - Promover o crescimento econômico sustentado, inclusivo e sustentável, emprego pleno e produtivo, e trabalho decente para todos

Estado do Piauí
Prefeitura Municipal de Teresina
Estrutura do PPA 2026 - 2029

Eixo:	1 - Educação e Cultura.
Resultado Estratégico:	1 - Educação de qualidade integrada à valorização da cultura local, promovendo o desenvolvimento humano e a formação cidadã, por meio do fortalecimento das políticas educacionais e culturais como vetores de transformação social e redução das desigualdades.
Tema:	1 - Educação.
Resultado Temático:	1 - Educação básica de qualidade, com infraestrutura escolar acessível, segura e adequada ao ensino.
Programa:	0023 - Trabalho, qualificação profissional, emprego e renda.
Objetivo Específico:	1 - Promover a qualificação técnica e profissional de jovens, mulheres e pessoas em situação de vulnerabilidade social, visando sua inserção no mercado de trabalho formal e no empreendedorismo local. 2 - Articular parcerias com o setor produtivo e instituições de ensino para alinhar os cursos ofertados às demandas reais do mercado, fortalecendo a empregabilidade e a produtividade da mão de obra. 3 - Implementar o sine municipal de Teresina. 4 - Fomentar o desenvolvimento econômico incentivando iniciativas voltadas para o trabalho digno, inclusão social e equidade de gênero. 5 - Refere-se ao apoio financeiro a projetos culturais executados pela Fundação Monsenhor Chaves no município como forma de fomentar a cultura local, através do Projeto Arte na Praça, que fomenta ao longo do exercício projetos como: Chapadão (Festival de Músi
Entrega:	38 - PRÊMIO CONCEDIDO
Definição:	Este prêmio visa valorizar organizações que, com compromisso e responsabilidade, implementam políticas e ações que garantem ambientes de trabalho mais diversos, justos e igualitários, contribuindo para a construção de uma sociedade mais inclusiva e susten
Ação	2 037 - Administração da SEMDEC

ODS
16 - Promover sociedades pacíficas e inclusivas para o desenvolvimento sustentável, proporcionar o acesso à justiça para todos e construir instituições eficazes, responsáveis e inclusivas em todos os níveis

Estado do Piauí
Prefeitura Municipal de Teresina
Estrutura do PPA 2026 - 2029

Eixo:	1 - Educação e Cultura.
Resultado Estratégico:	1 - Educação de qualidade integrada à valorização da cultura local, promovendo o desenvolvimento humano e a formação cidadã, por meio do fortalecimento das políticas educacionais e culturais como vetores de transformação social e redução das desigualdades.
Tema:	1 - Educação.
Resultado Temático:	1 - Educação básica de qualidade, com infraestrutura escolar acessível, segura e adequada ao ensino.
Programa:	0025 - Meio ambiente e sustentabilidade.
Objetivo Específico:	1 - Promover a recuperação ambiental e o uso sustentável dos recursos naturais. 2 - Fomentar a preservação de áreas verdes e unidades de conservação. 3 - Promover a educação ambiental e a conscientização socioambiental. 4 - Promover o bem-estar e a proteção dos animais. 5 - Monitorar o clima e promover adaptação às mudanças climáticas. 6 - Promover a arborização e a manutenção paisagística por meio do plantio de canteiros e da produção de mudas para replantio e doação à comunidade. 7 - Fortalecer a Agenda Teresina 2030 por meio do monitoramento e avaliação de políticas públicas alinhadas aos ODS, promovendo o planejamento estratégico, a governança participativa e a captação de recursos para o desenvolvimento sustentável do município
Entrega:	349 - Inspeção Realizada
Definição:	Refere-se às inspeções profissionais para avaliar previamente riscos, danos ou vulnerabilidades em edificações, áreas de risco, infraestruturas, recursos naturais
Ação	2 759 - Ações de Prevenção e Recuperação de Desastres

ODS

Estado do Piauí
Prefeitura Municipal de Teresina
Estrutura do PPA 2026 - 2029

Eixo:	1 - Educação e Cultura.
Resultado Estratégico:	1 - Educação de qualidade integrada à valorização da cultura local, promovendo o desenvolvimento humano e a formação cidadã, por meio do fortalecimento das políticas educacionais e culturais como vetores de transformação social e redução das desigualdades.
Tema:	1 - Educação.
Resultado Temático:	1 - Educação básica de qualidade, com infraestrutura escolar acessível, segura e adequada ao ensino.
Programa:	0025 - Meio ambiente e sustentabilidade.
Objetivo Específico:	1 - Promover a recuperação ambiental e o uso sustentável dos recursos naturais. 2 - Fomentar a preservação de áreas verdes e unidades de conservação. 3 - Promover a educação ambiental e a conscientização socioambiental. 4 - Promover o bem-estar e a proteção dos animais. 5 - Monitorar o clima e promover adaptação às mudanças climáticas. 6 - Promover a arborização e a manutenção paisagística por meio do plantio de canteiros e da produção de mudas para replantio e doação à comunidade. 7 - Fortalecer a Agenda Teresina 2030 por meio do monitoramento e avaliação de políticas públicas alinhadas aos ODS, promovendo o planejamento estratégico, a governança participativa e a captação de recursos para o desenvolvimento sustentável do município
Entrega:	350 - Evento Realizado
Definição:	Refere-se à realização de eventos de conscientização para informar e sensibilizar a população sobre riscos de desastre, como campanhas educativas, palestras, exercícios de simulação, distribuição de materiais informativos e eventos comunitários.
Ação	2 758 - Administração da Secretaria Municipal da Defesa Civil 2 759 - Ações de Prevenção e Recuperação de Desastres

ODS
4 - Assegurar a educação inclusiva e equitativa e de qualidade, e promover oportunidades de aprendizagem ao longo da vida para todos
11 - Tornar as cidades e os assentamentos humanos inclusivos, seguros, resilientes e sustentáveis
16 - Promover sociedades pacíficas e inclusivas para o desenvolvimento sustentável, proporcionar o acesso à justiça para todos e construir instituições eficazes, responsáveis e inclusivas em todos os níveis

Estado do Piauí
Prefeitura Municipal de Teresina
Estrutura do PPA 2026 - 2029

Eixo:	1 - Educação e Cultura.
Resultado Estratégico:	1 - Educação de qualidade integrada à valorização da cultura local, promovendo o desenvolvimento humano e a formação cidadã, por meio do fortalecimento das políticas educacionais e culturais como vetores de transformação social e redução das desigualdades.
Tema:	1 - Educação.
Resultado Temático:	1 - Educação básica de qualidade, com infraestrutura escolar acessível, segura e adequada ao ensino.
Programa:	0025 - Meio ambiente e sustentabilidade.
Objetivo Específico:	1 - Promover a recuperação ambiental e o uso sustentável dos recursos naturais. 2 - Fomentar a preservação de áreas verdes e unidades de conservação. 3 - Promover a educação ambiental e a conscientização socioambiental. 4 - Promover o bem-estar e a proteção dos animais. 5 - Monitorar o clima e promover adaptação às mudanças climáticas. 6 - Promover a arborização e a manutenção paisagística por meio do plantio de canteiros e da produção de mudas para replantio e doação à comunidade. 7 - Fortalecer a Agenda Teresina 2030 por meio do monitoramento e avaliação de políticas públicas alinhadas aos ODS, promovendo o planejamento estratégico, a governança participativa e a captação de recursos para o desenvolvimento sustentável do município
Entrega:	188 - Inspeção Realizada
Definição:	Refere-se às inspeções profissionais para avaliar previamente riscos, danos ou vulnerabilidades em edificações, áreas de risco, infraestruturas, recursos naturais

Ação

ODS

Estado do Piauí
Prefeitura Municipal de Teresina
Estrutura do PPA 2026 - 2029

Eixo:	1 - Educação e Cultura.
Resultado Estratégico:	1 - Educação de qualidade integrada à valorização da cultura local, promovendo o desenvolvimento humano e a formação cidadã, por meio do fortalecimento das políticas educacionais e culturais como vetores de transformação social e redução das desigualdades.
Tema:	1 - Educação.
Resultado Temático:	1 - Educação básica de qualidade, com infraestrutura escolar acessível, segura e adequada ao ensino.
Programa:	0025 - Meio ambiente e sustentabilidade.
Objetivo Específico:	1 - Promover a recuperação ambiental e o uso sustentável dos recursos naturais. 2 - Fomentar a preservação de áreas verdes e unidades de conservação. 3 - Promover a educação ambiental e a conscientização socioambiental. 4 - Promover o bem-estar e a proteção dos animais. 5 - Monitorar o clima e promover adaptação às mudanças climáticas. 6 - Promover a arborização e a manutenção paisagística por meio do plantio de canteiros e da produção de mudas para replantio e doação à comunidade. 7 - Fortalecer a Agenda Teresina 2030 por meio do monitoramento e avaliação de políticas públicas alinhadas aos ODS, promovendo o planejamento estratégico, a governança participativa e a captação de recursos para o desenvolvimento sustentável do município
Entrega:	189 - Evento Realizado
Definição:	: Refere-se à realização de eventos de conscientização para informar e sensibilizar a população sobre riscos de desastre, como campanhas educativas, palestras, exercícios de simulação, distribuição de materiais informativos e eventos comunitários.

Ação

ODS

Estado do Piauí
Prefeitura Municipal de Teresina
Estrutura do PPA 2026 - 2029

Eixo:	1 - Educação e Cultura.
Resultado Estratégico:	1 - Educação de qualidade integrada à valorização da cultura local, promovendo o desenvolvimento humano e a formação cidadã, por meio do fortalecimento das políticas educacionais e culturais como vetores de transformação social e redução das desigualdades.
Tema:	1 - Educação.
Resultado Temático:	1 - Educação básica de qualidade, com infraestrutura escolar acessível, segura e adequada ao ensino.
Programa:	0025 - Meio ambiente e sustentabilidade.
Objetivo Específico:	1 - Promover a recuperação ambiental e o uso sustentável dos recursos naturais. 2 - Fomentar a preservação de áreas verdes e unidades de conservação. 3 - Promover a educação ambiental e a conscientização socioambiental. 4 - Promover o bem-estar e a proteção dos animais. 5 - Monitorar o clima e promover adaptação às mudanças climáticas. 6 - Promover a arborização e a manutenção paisagística por meio do plantio de canteiros e da produção de mudas para replantio e doação à comunidade. 7 - Fortalecer a Agenda Teresina 2030 por meio do monitoramento e avaliação de políticas públicas alinhadas aos ODS, promovendo o planejamento estratégico, a governança participativa e a captação de recursos para o desenvolvimento sustentável do município
Entrega:	206 - Arborização de área urbana realizada
Definição:	Atividades planejadas de plantio de mudas em áreas estratégicas da cidade objetivando a ampliação da arborização urbana e de áreas verdes na capital
Ação	1 711 - Arborização de áreas urbanas de Teresina

ODS
15 - Proteger, recuperar e promover o uso sustentável dos ecossistemas terrestres, gerir de forma sustentável as florestas, combater a desertificação, deter e reverter a degradação da terra e deter a perda de biodiversidade

Estado do Piauí
Prefeitura Municipal de Teresina
Estrutura do PPA 2026 - 2029

Eixo:	1 - Educação e Cultura.
Resultado Estratégico:	1 - Educação de qualidade integrada à valorização da cultura local, promovendo o desenvolvimento humano e a formação cidadã, por meio do fortalecimento das políticas educacionais e culturais como vetores de transformação social e redução das desigualdades.
Tema:	1 - Educação.
Resultado Temático:	1 - Educação básica de qualidade, com infraestrutura escolar acessível, segura e adequada ao ensino.
Programa:	0025 - Meio ambiente e sustentabilidade.
Objetivo Específico:	1 - Promover a recuperação ambiental e o uso sustentável dos recursos naturais. 2 - Fomentar a preservação de áreas verdes e unidades de conservação. 3 - Promover a educação ambiental e a conscientização socioambiental. 4 - Promover o bem-estar e a proteção dos animais. 5 - Monitorar o clima e promover adaptação às mudanças climáticas. 6 - Promover a arborização e a manutenção paisagística por meio do plantio de canteiros e da produção de mudas para replantio e doação à comunidade. 7 - Fortalecer a Agenda Teresina 2030 por meio do monitoramento e avaliação de políticas públicas alinhadas aos ODS, promovendo o planejamento estratégico, a governança participativa e a captação de recursos para o desenvolvimento sustentável do município
Entrega:	207 - Muda Cultivada
Definição:	Produção e Cultivo de Mudas de Plantas em Viveiro Municipal
Ação	2 823 - Produção e Monitoramento do cultivo de mudas no Viveiro SEMAM

ODS
15 - Proteger, recuperar e promover o uso sustentável dos ecossistemas terrestres, gerir de forma sustentável as florestas, combater a desertificação, deter e reverter a degradação da terra e deter a perda de biodiversidade

Estado do Piauí
Prefeitura Municipal de Teresina
Estrutura do PPA 2026 - 2029

Eixo:	1 - Educação e Cultura.
Resultado Estratégico:	1 - Educação de qualidade integrada à valorização da cultura local, promovendo o desenvolvimento humano e a formação cidadã, por meio do fortalecimento das políticas educacionais e culturais como vetores de transformação social e redução das desigualdades.
Tema:	1 - Educação.
Resultado Temático:	1 - Educação básica de qualidade, com infraestrutura escolar acessível, segura e adequada ao ensino.
Programa:	0025 - Meio ambiente e sustentabilidade.
Objetivo Específico:	1 - Promover a recuperação ambiental e o uso sustentável dos recursos naturais. 2 - Fomentar a preservação de áreas verdes e unidades de conservação. 3 - Promover a educação ambiental e a conscientização socioambiental. 4 - Promover o bem-estar e a proteção dos animais. 5 - Monitorar o clima e promover adaptação às mudanças climáticas. 6 - Promover a arborização e a manutenção paisagística por meio do plantio de canteiros e da produção de mudas para replantio e doação à comunidade. 7 - Fortalecer a Agenda Teresina 2030 por meio do monitoramento e avaliação de políticas públicas alinhadas aos ODS, promovendo o planejamento estratégico, a governança participativa e a captação de recursos para o desenvolvimento sustentável do município
Entrega:	208 - Área ambierntal recuperada
Definição:	Refere-se à recuperação de áreas ambientalmente degradadas por meio de ações como plantio de espécies nativas, controle de erosão, manejo do solo, recomposição da vegetação e fortalecimento dos sistemas agroflorestais, visando restaurar a funcionalidade ecológica e promover a conservação dos recursos naturais, conforme orientações contidas na Lei 12.651/2012.
Ação	1 809 - Recuperação de áreas municipais ambientalmente degradadas

ODS
15 - Proteger, recuperar e promover o uso sustentável dos ecossistemas terrestres, gerir de forma sustentável as florestas, combater a desertificação, deter e reverter a degradação da terra e deter a perda de biodiversidade

Estado do Piauí
Prefeitura Municipal de Teresina
Estrutura do PPA 2026 - 2029

Eixo:	1 - Educação e Cultura.
Resultado Estratégico:	1 - Educação de qualidade integrada à valorização da cultura local, promovendo o desenvolvimento humano e a formação cidadã, por meio do fortalecimento das políticas educacionais e culturais como vetores de transformação social e redução das desigualdades.
Tema:	1 - Educação.
Resultado Temático:	1 - Educação básica de qualidade, com infraestrutura escolar acessível, segura e adequada ao ensino.
Programa:	0025 - Meio ambiente e sustentabilidade.
Objetivo Específico:	1 - Promover a recuperação ambiental e o uso sustentável dos recursos naturais. 2 - Fomentar a preservação de áreas verdes e unidades de conservação. 3 - Promover a educação ambiental e a conscientização socioambiental. 4 - Promover o bem-estar e a proteção dos animais. 5 - Monitorar o clima e promover adaptação às mudanças climáticas. 6 - Promover a arborização e a manutenção paisagística por meio do plantio de canteiros e da produção de mudas para replantio e doação à comunidade. 7 - Fortalecer a Agenda Teresina 2030 por meio do monitoramento e avaliação de políticas públicas alinhadas aos ODS, promovendo o planejamento estratégico, a governança participativa e a captação de recursos para o desenvolvimento sustentável do município
Entrega:	209 - Nascente recuperada
Definição:	Refere-se à recuperação de nascentes por meio de ações como cercamento, reflorestamento com espécies nativas, controle de assoreamento e manejo sustentável do entorno, visando à proteção dos recursos hídricos e à melhoria da qualidade e quantidade da água.
Ação	1 816 - Proteção e recuperação das nascentes hídricas do município

ODS
6 - Garantir disponibilidade e manejo sustentável da água e saneamento para todos
11 - Tornar as cidades e os assentamentos humanos inclusivos, seguros, resilientes e sustentáveis
15 - Proteger, recuperar e promover o uso sustentável dos ecossistemas terrestres, gerir de forma sustentável as florestas, combater a desertificação, deter e reverter a degradação da terra e deter a perda de biodiversidade

Estado do Piauí
Prefeitura Municipal de Teresina
Estrutura do PPA 2026 - 2029

Eixo:	1 - Educação e Cultura.
Resultado Estratégico:	1 - Educação de qualidade integrada à valorização da cultura local, promovendo o desenvolvimento humano e a formação cidadã, por meio do fortalecimento das políticas educacionais e culturais como vetores de transformação social e redução das desigualdades.
Tema:	1 - Educação.
Resultado Temático:	1 - Educação básica de qualidade, com infraestrutura escolar acessível, segura e adequada ao ensino.
Programa:	0025 - Meio ambiente e sustentabilidade.
Objetivo Específico:	1 - Promover a recuperação ambiental e o uso sustentável dos recursos naturais. 2 - Fomentar a preservação de áreas verdes e unidades de conservação. 3 - Promover a educação ambiental e a conscientização socioambiental. 4 - Promover o bem-estar e a proteção dos animais. 5 - Monitorar o clima e promover adaptação às mudanças climáticas. 6 - Promover a arborização e a manutenção paisagística por meio do plantio de canteiros e da produção de mudas para replantio e doação à comunidade. 7 - Fortalecer a Agenda Teresina 2030 por meio do monitoramento e avaliação de políticas públicas alinhadas aos ODS, promovendo o planejamento estratégico, a governança participativa e a captação de recursos para o desenvolvimento sustentável do município
Entrega:	210 - Mapeamento ambiental Estruturado
Definição:	Refere-se ao mapeamento geoespacial de áreas prioritárias para recuperação ambiental, com base em critérios técnicos e ambientais, considerando aspectos como cobertura vegetal, uso do solo, fragilidade ambiental e disponibilidade hídrica.
Ação	2 300 - Mapeamento geoespacial de áreas prioritárias para recuperação ambiental

ODS
15 - Proteger, recuperar e promover o uso sustentável dos ecossistemas terrestres, gerir de forma sustentável as florestas, combater a desertificação, deter e reverter a degradação da terra e deter a perda de biodiversidade

Estado do Piauí
Prefeitura Municipal de Teresina
Estrutura do PPA 2026 - 2029

Eixo:	1 - Educação e Cultura.
Resultado Estratégico:	1 - Educação de qualidade integrada à valorização da cultura local, promovendo o desenvolvimento humano e a formação cidadã, por meio do fortalecimento das políticas educacionais e culturais como vetores de transformação social e redução das desigualdades.
Tema:	1 - Educação.
Resultado Temático:	1 - Educação básica de qualidade, com infraestrutura escolar acessível, segura e adequada ao ensino.
Programa:	0025 - Meio ambiente e sustentabilidade.
Objetivo Específico:	1 - Promover a recuperação ambiental e o uso sustentável dos recursos naturais. 2 - Fomentar a preservação de áreas verdes e unidades de conservação. 3 - Promover a educação ambiental e a conscientização socioambiental. 4 - Promover o bem-estar e a proteção dos animais. 5 - Monitorar o clima e promover adaptação às mudanças climáticas. 6 - Promover a arborização e a manutenção paisagística por meio do plantio de canteiros e da produção de mudas para replantio e doação à comunidade. 7 - Fortalecer a Agenda Teresina 2030 por meio do monitoramento e avaliação de políticas públicas alinhadas aos ODS, promovendo o planejamento estratégico, a governança participativa e a captação de recursos para o desenvolvimento sustentável do município
Entrega:	211 - Área verde Mapeada
Definição:	Viabilizar a regularização de áreas verdes municipais, através de realização do levantamento planialtimétrico,devidamente georreferenciados e estudo arquitetônico vocacional dessas áreas
Ação	1 814 - Realização do levantamento planialtimétrico , georreferenciado, de áreas verdes municipais e do estudo vocacional arquitetônico dessas áreas

ODS
15 - Proteger, recuperar e promover o uso sustentável dos ecossistemas terrestres, gerir de forma sustentável as florestas, combater a desertificação, deter e reverter a degradação da terra e deter a perda de biodiversidade

Estado do Piauí
Prefeitura Municipal de Teresina
Estrutura do PPA 2026 - 2029

Eixo:	1 - Educação e Cultura.
Resultado Estratégico:	1 - Educação de qualidade integrada à valorização da cultura local, promovendo o desenvolvimento humano e a formação cidadã, por meio do fortalecimento das políticas educacionais e culturais como vetores de transformação social e redução das desigualdades.
Tema:	1 - Educação.
Resultado Temático:	1 - Educação básica de qualidade, com infraestrutura escolar acessível, segura e adequada ao ensino.
Programa:	0025 - Meio ambiente e sustentabilidade.
Objetivo Específico:	1 - Promover a recuperação ambiental e o uso sustentável dos recursos naturais. 2 - Fomentar a preservação de áreas verdes e unidades de conservação. 3 - Promover a educação ambiental e a conscientização socioambiental. 4 - Promover o bem-estar e a proteção dos animais. 5 - Monitorar o clima e promover adaptação às mudanças climáticas. 6 - Promover a arborização e a manutenção paisagística por meio do plantio de canteiros e da produção de mudas para replantio e doação à comunidade. 7 - Fortalecer a Agenda Teresina 2030 por meio do monitoramento e avaliação de políticas públicas alinhadas aos ODS, promovendo o planejamento estratégico, a governança participativa e a captação de recursos para o desenvolvimento sustentável do município
Entrega:	212 - Cadasttro Ambiental Realizado
Definição:	Refere-se à efetuação de cadastro das Unidades de Conservação no CNUC/SNUC e CAU (CNUC: Cadastro Nacional de Unidade de Conservação/ SNUC: Sistema nacional de Unidade de Conservação da Natureza/ CAU: Cadastro Ambiental Urbano) SNUC: Sistema nacional de Unidade de Conservação da Natureza/ CAU: Cadastro Ambiental Urbano)"
Ação	2 113 - Administração da SEMAM

ODS
16 - Promover sociedades pacíficas e inclusivas para o desenvolvimento sustentável, proporcionar o acesso à justiça para todos e construir instituições eficazes, responsáveis e inclusivas em todos os níveis

Estado do Piauí
Prefeitura Municipal de Teresina
Estrutura do PPA 2026 - 2029

Eixo:	1 - Educação e Cultura.
Resultado Estratégico:	1 - Educação de qualidade integrada à valorização da cultura local, promovendo o desenvolvimento humano e a formação cidadã, por meio do fortalecimento das políticas educacionais e culturais como vetores de transformação social e redução das desigualdades.
Tema:	1 - Educação.
Resultado Temático:	1 - Educação básica de qualidade, com infraestrutura escolar acessível, segura e adequada ao ensino.
Programa:	0025 - Meio ambiente e sustentabilidade.
Objetivo Específico:	1 - Promover a recuperação ambiental e o uso sustentável dos recursos naturais. 2 - Fomentar a preservação de áreas verdes e unidades de conservação. 3 - Promover a educação ambiental e a conscientização socioambiental. 4 - Promover o bem-estar e a proteção dos animais. 5 - Monitorar o clima e promover adaptação às mudanças climáticas. 6 - Promover a arborização e a manutenção paisagística por meio do plantio de canteiros e da produção de mudas para replantio e doação à comunidade. 7 - Fortalecer a Agenda Teresina 2030 por meio do monitoramento e avaliação de políticas públicas alinhadas aos ODS, promovendo o planejamento estratégico, a governança participativa e a captação de recursos para o desenvolvimento sustentável do município
Entrega:	213 - Plano Ambiental Publicado
Definição:	Refere-se à elaboração e publicação de planos de manejo para Unidades de Conservação, contemplando o diagnóstico ambiental, zoneamento, diretrizes de uso e manejo dos recursos naturais, com o objetivo de orientar a conservação e o uso sustentável da área protegida.
Ação	1 808 - Elaboração e Publicação de Planos ambientais de Manejo para as unidades de conservação existentes no município

ODS
15 - Proteger, recuperar e promover o uso sustentável dos ecossistemas terrestres, gerir de forma sustentável as florestas, combater a desertificação, deter e reverter a degradação da terra e deter a perda de biodiversidade

Estado do Piauí
Prefeitura Municipal de Teresina
Estrutura do PPA 2026 - 2029

Eixo:	1 - Educação e Cultura.
Resultado Estratégico:	1 - Educação de qualidade integrada à valorização da cultura local, promovendo o desenvolvimento humano e a formação cidadã, por meio do fortalecimento das políticas educacionais e culturais como vetores de transformação social e redução das desigualdades.
Tema:	1 - Educação.
Resultado Temático:	1 - Educação básica de qualidade, com infraestrutura escolar acessível, segura e adequada ao ensino.
Programa:	0025 - Meio ambiente e sustentabilidade.
Objetivo Específico:	1 - Promover a recuperação ambiental e o uso sustentável dos recursos naturais. 2 - Fomentar a preservação de áreas verdes e unidades de conservação. 3 - Promover a educação ambiental e a conscientização socioambiental. 4 - Promover o bem-estar e a proteção dos animais. 5 - Monitorar o clima e promover adaptação às mudanças climáticas. 6 - Promover a arborização e a manutenção paisagística por meio do plantio de canteiros e da produção de mudas para replantio e doação à comunidade. 7 - Fortalecer a Agenda Teresina 2030 por meio do monitoramento e avaliação de políticas públicas alinhadas aos ODS, promovendo o planejamento estratégico, a governança participativa e a captação de recursos para o desenvolvimento sustentável do município
Entrega:	214 - Política Ambiental Implantada
Definição:	Refere-se à implantação e execução no município de Política Pública de Pagamento por Serviços Ambientais (PSA), instrumento previsto na Lei Federal Nº 14.119/2021, na qual o município disponibiliza recursos em prol de serviços ambientais especificados.
Ação	1 804 - Implantação da política pública de Pagamento por Serviços Ambientais (PSA) no município

ODS
15 - Proteger, recuperar e promover o uso sustentável dos ecossistemas terrestres, gerir de forma sustentável as florestas, combater a desertificação, deter e reverter a degradação da terra e deter a perda de biodiversidade

Estado do Piauí
Prefeitura Municipal de Teresina
Estrutura do PPA 2026 - 2029

Eixo:	1 - Educação e Cultura.
Resultado Estratégico:	1 - Educação de qualidade integrada à valorização da cultura local, promovendo o desenvolvimento humano e a formação cidadã, por meio do fortalecimento das políticas educacionais e culturais como vetores de transformação social e redução das desigualdades.
Tema:	1 - Educação.
Resultado Temático:	1 - Educação básica de qualidade, com infraestrutura escolar acessível, segura e adequada ao ensino.
Programa:	0025 - Meio ambiente e sustentabilidade.
Objetivo Específico:	1 - Promover a recuperação ambiental e o uso sustentável dos recursos naturais. 2 - Fomentar a preservação de áreas verdes e unidades de conservação. 3 - Promover a educação ambiental e a conscientização socioambiental. 4 - Promover o bem-estar e a proteção dos animais. 5 - Monitorar o clima e promover adaptação às mudanças climáticas. 6 - Promover a arborização e a manutenção paisagística por meio do plantio de canteiros e da produção de mudas para replantio e doação à comunidade. 7 - Fortalecer a Agenda Teresina 2030 por meio do monitoramento e avaliação de políticas públicas alinhadas aos ODS, promovendo o planejamento estratégico, a governança participativa e a captação de recursos para o desenvolvimento sustentável do município
Entrega:	726 - Relatório Elaborado
Definição:	Relatórios anuais de acompanhamento da Agenda 2030 elaborados e divulgados.
Ação	1 720 - Agenda 2030

ODS
17 - Fortalecer os meios de implementação e revitalizar a parceria global para o desenvolvimento sustentável

Estado do Piauí
Prefeitura Municipal de Teresina
Estrutura do PPA 2026 - 2029

Eixo:	1 - Educação e Cultura.
Resultado Estratégico:	1 - Educação de qualidade integrada à valorização da cultura local, promovendo o desenvolvimento humano e a formação cidadã, por meio do fortalecimento das políticas educacionais e culturais como vetores de transformação social e redução das desigualdades.
Tema:	1 - Educação.
Resultado Temático:	1 - Educação básica de qualidade, com infraestrutura escolar acessível, segura e adequada ao ensino.
Programa:	0025 - Meio ambiente e sustentabilidade.
Objetivo Específico:	1 - Promover a recuperação ambiental e o uso sustentável dos recursos naturais. 2 - Fomentar a preservação de áreas verdes e unidades de conservação. 3 - Promover a educação ambiental e a conscientização socioambiental. 4 - Promover o bem-estar e a proteção dos animais. 5 - Monitorar o clima e promover adaptação às mudanças climáticas. 6 - Promover a arborização e a manutenção paisagística por meio do plantio de canteiros e da produção de mudas para replantio e doação à comunidade. 7 - Fortalecer a Agenda Teresina 2030 por meio do monitoramento e avaliação de políticas públicas alinhadas aos ODS, promovendo o planejamento estratégico, a governança participativa e a captação de recursos para o desenvolvimento sustentável do município
Entrega:	215 - Projeto Implantado
Definição:	Trata da implantação de Plano Municipal de Educação Ambiental, com ações contínuas de sensibilização, formação e promoção da consciência socioambiental e do desenvolvimento sustentável, voltado às escolas e creches municipais e elaborado em parceria com outros órgãos institucionais.

Ação

ODS

Estado do Piauí
Prefeitura Municipal de Teresina
Estrutura do PPA 2026 - 2029

Eixo:	1 - Educação e Cultura.
Resultado Estratégico:	1 - Educação de qualidade integrada à valorização da cultura local, promovendo o desenvolvimento humano e a formação cidadã, por meio do fortalecimento das políticas educacionais e culturais como vetores de transformação social e redução das desigualdades.
Tema:	1 - Educação.
Resultado Temático:	1 - Educação básica de qualidade, com infraestrutura escolar acessível, segura e adequada ao ensino.
Programa:	0025 - Meio ambiente e sustentabilidade.
Objetivo Específico:	1 - Promover a recuperação ambiental e o uso sustentável dos recursos naturais. 2 - Fomentar a preservação de áreas verdes e unidades de conservação. 3 - Promover a educação ambiental e a conscientização socioambiental. 4 - Promover o bem-estar e a proteção dos animais. 5 - Monitorar o clima e promover adaptação às mudanças climáticas. 6 - Promover a arborização e a manutenção paisagística por meio do plantio de canteiros e da produção de mudas para replantio e doação à comunidade. 7 - Fortalecer a Agenda Teresina 2030 por meio do monitoramento e avaliação de políticas públicas alinhadas aos ODS, promovendo o planejamento estratégico, a governança participativa e a captação de recursos para o desenvolvimento sustentável do município
Entrega:	216 - Evento Ambiental Realizado
Definição:	Oficinas, mutirões e vivências ambientais realizadas em escolas, faculdades, empresas e comunidade em geral, com foco no fortalecimento da educação e conscientização socioambiental como medida preventiva às alterações climáticas e desenvolvimento sustentável da capital.
Ação	1 173 - Promoção da Educação Ambiental e Conscientização Socioambiental

ODS
13 - Tomar medidas urgentes para combater a mudança do clima e seus impactos (reconhecendo que a Convenção Quadro das Nações Unidas sobre Mudança do Clima [UNFCCC] é o fórum internacional intergovernamental primário para negociar a resposta global à mudança do
15 - Proteger, recuperar e promover o uso sustentável dos ecossistemas terrestres, gerir de forma sustentável as florestas, combater a desertificação, deter e reverter a degradação da terra e deter a perda de biodiversidade

Estado do Piauí
Prefeitura Municipal de Teresina
Estrutura do PPA 2026 - 2029

Eixo:	1 - Educação e Cultura.
Resultado Estratégico:	1 - Educação de qualidade integrada à valorização da cultura local, promovendo o desenvolvimento humano e a formação cidadã, por meio do fortalecimento das políticas educacionais e culturais como vetores de transformação social e redução das desigualdades.
Tema:	1 - Educação.
Resultado Temático:	1 - Educação básica de qualidade, com infraestrutura escolar acessível, segura e adequada ao ensino.
Programa:	0025 - Meio ambiente e sustentabilidade.
Objetivo Específico:	1 - Promover a recuperação ambiental e o uso sustentável dos recursos naturais. 2 - Fomentar a preservação de áreas verdes e unidades de conservação. 3 - Promover a educação ambiental e a conscientização socioambiental. 4 - Promover o bem-estar e a proteção dos animais. 5 - Monitorar o clima e promover adaptação às mudanças climáticas. 6 - Promover a arborização e a manutenção paisagística por meio do plantio de canteiros e da produção de mudas para replantio e doação à comunidade. 7 - Fortalecer a Agenda Teresina 2030 por meio do monitoramento e avaliação de políticas públicas alinhadas aos ODS, promovendo o planejamento estratégico, a governança participativa e a captação de recursos para o desenvolvimento sustentável do município
Entrega:	729 - Plano Implantado
Definição:	Trata da implantação de Plano Municipal de Educação Ambiental, com ações contínuas de sensibilização, formação e promoção da consciência socioambiental e do desenvolvimento sustentável, voltado às escolas e creches municipais e elaborado em parceria com outros órgãos institucionais.
Ação	1 173 - Promoção da Educação Ambiental e Conscientização Socioambiental

ODS
13 - Tomar medidas urgentes para combater a mudança do clima e seus impactos (reconhecendo que a Convenção Quadro das Nações Unidas sobre Mudança do Clima [UNFCCC] é o fórum internacional intergovernamental primário para negociar a resposta global à mudança do
15 - Proteger, recuperar e promover o uso sustentável dos ecossistemas terrestres, gerir de forma sustentável as florestas, combater a desertificação, deter e reverter a degradação da terra e deter a perda de biodiversidade

Estado do Piauí
Prefeitura Municipal de Teresina
Estrutura do PPA 2026 - 2029

Eixo:	1 - Educação e Cultura.
Resultado Estratégico:	1 - Educação de qualidade integrada à valorização da cultura local, promovendo o desenvolvimento humano e a formação cidadã, por meio do fortalecimento das políticas educacionais e culturais como vetores de transformação social e redução das desigualdades.
Tema:	1 - Educação.
Resultado Temático:	1 - Educação básica de qualidade, com infraestrutura escolar acessível, segura e adequada ao ensino.
Programa:	0025 - Meio ambiente e sustentabilidade.
Objetivo Específico:	1 - Promover a recuperação ambiental e o uso sustentável dos recursos naturais. 2 - Fomentar a preservação de áreas verdes e unidades de conservação. 3 - Promover a educação ambiental e a conscientização socioambiental. 4 - Promover o bem-estar e a proteção dos animais. 5 - Monitorar o clima e promover adaptação às mudanças climáticas. 6 - Promover a arborização e a manutenção paisagística por meio do plantio de canteiros e da produção de mudas para replantio e doação à comunidade. 7 - Fortalecer a Agenda Teresina 2030 por meio do monitoramento e avaliação de políticas públicas alinhadas aos ODS, promovendo o planejamento estratégico, a governança participativa e a captação de recursos para o desenvolvimento sustentável do município
Entrega:	218 - Projeto Estruturado
Definição:	Projeto técnico do Observatório Municipal do Clima estruturado
Ação	1 626 - Elaboração do Projeto Técnico de implantação do Observatório Municipal do Clima

ODS
13 - Tomar medidas urgentes para combater a mudança do clima e seus impactos (reconhecendo que a Convenção Quadro das Nações Unidas sobre Mudança do Clima [UNFCCC] é o fórum internacional intergovernamental primário para negociar a resposta global à mudança do
17 - Fortalecer os meios de implementação e revitalizar a parceria global para o desenvolvimento sustentável

Estado do Piauí
Prefeitura Municipal de Teresina
Estrutura do PPA 2026 - 2029

Eixo:	1 - Educação e Cultura.
Resultado Estratégico:	1 - Educação de qualidade integrada à valorização da cultura local, promovendo o desenvolvimento humano e a formação cidadã, por meio do fortalecimento das políticas educacionais e culturais como vetores de transformação social e redução das desigualdades.
Tema:	1 - Educação.
Resultado Temático:	1 - Educação básica de qualidade, com infraestrutura escolar acessível, segura e adequada ao ensino.
Programa:	0025 - Meio ambiente e sustentabilidade.
Objetivo Específico:	1 - Promover a recuperação ambiental e o uso sustentável dos recursos naturais. 2 - Fomentar a preservação de áreas verdes e unidades de conservação. 3 - Promover a educação ambiental e a conscientização socioambiental. 4 - Promover o bem-estar e a proteção dos animais. 5 - Monitorar o clima e promover adaptação às mudanças climáticas. 6 - Promover a arborização e a manutenção paisagística por meio do plantio de canteiros e da produção de mudas para replantio e doação à comunidade. 7 - Fortalecer a Agenda Teresina 2030 por meio do monitoramento e avaliação de políticas públicas alinhadas aos ODS, promovendo o planejamento estratégico, a governança participativa e a captação de recursos para o desenvolvimento sustentável do município
Entrega:	730 - Atividade de Proteção animal realizada
Definição:	Refere-se à realização de ações de proteção e bem estar animal, por meio da participação formalizada em projetos específicos, desenvolvidos em parceria com outros entes públicos, ONGs e protetores independentes
Ação	2 644 - Promoção de Parcerias e Ações Integradas para o Bem-Estar Animal

ODS
13 - Tomar medidas urgentes para combater a mudança do clima e seus impactos (reconhecendo que a Convenção Quadro das Nações Unidas sobre Mudança do Clima [UNFCCC] é o fórum internacional intergovernamental primário para negociar a resposta global à mudança do
15 - Proteger, recuperar e promover o uso sustentável dos ecossistemas terrestres, gerir de forma sustentável as florestas, combater a desertificação, deter e reverter a degradação da terra e deter a perda de biodiversidade

Estado do Piauí
Prefeitura Municipal de Teresina
Estrutura do PPA 2026 - 2029

Eixo:	1 - Educação e Cultura.
Resultado Estratégico:	1 - Educação de qualidade integrada à valorização da cultura local, promovendo o desenvolvimento humano e a formação cidadã, por meio do fortalecimento das políticas educacionais e culturais como vetores de transformação social e redução das desigualdades.
Tema:	1 - Educação.
Resultado Temático:	1 - Educação básica de qualidade, com infraestrutura escolar acessível, segura e adequada ao ensino.
Programa:	0025 - Meio ambiente e sustentabilidade.
Objetivo Específico:	1 - Promover a recuperação ambiental e o uso sustentável dos recursos naturais. 2 - Fomentar a preservação de áreas verdes e unidades de conservação. 3 - Promover a educação ambiental e a conscientização socioambiental. 4 - Promover o bem-estar e a proteção dos animais. 5 - Monitorar o clima e promover adaptação às mudanças climáticas. 6 - Promover a arborização e a manutenção paisagística por meio do plantio de canteiros e da produção de mudas para replantio e doação à comunidade. 7 - Fortalecer a Agenda Teresina 2030 por meio do monitoramento e avaliação de políticas públicas alinhadas aos ODS, promovendo o planejamento estratégico, a governança participativa e a captação de recursos para o desenvolvimento sustentável do município
Entrega:	731 - Campanha de bem estar animal realizada
Definição:	Campanhas educativas sobre guarda responsável, campanhas de vacinação e/ou feiras de adoção animal promovidas, voltadas especificamente à promoção do bem-estar animal.
Ação	2 644 - Promoção de Parcerias e Ações Integradas para o Bem-Estar Animal

ODS
13 - Tomar medidas urgentes para combater a mudança do clima e seus impactos (reconhecendo que a Convenção Quadro das Nações Unidas sobre Mudança do Clima [UNFCCC] é o fórum internacional intergovernamental primário para negociar a resposta global à mudança do
15 - Proteger, recuperar e promover o uso sustentável dos ecossistemas terrestres, gerir de forma sustentável as florestas, combater a desertificação, deter e reverter a degradação da terra e deter a perda de biodiversidade

Estado do Piauí
Prefeitura Municipal de Teresina
Estrutura do PPA 2026 - 2029

Eixo:	1 - Educação e Cultura.
Resultado Estratégico:	1 - Educação de qualidade integrada à valorização da cultura local, promovendo o desenvolvimento humano e a formação cidadã, por meio do fortalecimento das políticas educacionais e culturais como vetores de transformação social e redução das desigualdades.
Tema:	2 - Cultura.
Resultado Temático:	2 - Cultura local valorizada e acessível.
Programa:	0002 - Promoção de ações para juventude e cidadania.
Objetivo Específico:	1 - Ampliar o acesso de jovens a programas de qualificação profissional, empreendedorismo e inclusão no mercado de trabalho. 2 - Fomentar a cidadania e a inclusão social de jovens em situação de vulnerabilidade. 3 - Estimular o protagonismo juvenil e a participação social.
Entrega:	323 - Jovem Capacitado
Definição:	Refere-se a oferta de cursos de qualificação profissional, bem como cursos preparatórios para ensino-técnico e concursos. Além disso, oferece o suporte de orientação vocacional
Ação	2 757 - Políticas Públicas para a Juventude

ODS
1 - Acabar com a pobreza em todas as suas formas, em todos os lugares
4 - Assegurar a educação inclusiva e equitativa e de qualidade, e promover oportunidades de aprendizagem ao longo da vida para todos
8 - Promover o crescimento econômico sustentado, inclusivo e sustentável, emprego pleno e produtivo, e trabalho decente para todos

Estado do Piauí
Prefeitura Municipal de Teresina
Estrutura do PPA 2026 - 2029

Eixo:	1 - Educação e Cultura.
Resultado Estratégico:	1 - Educação de qualidade integrada à valorização da cultura local, promovendo o desenvolvimento humano e a formação cidadã, por meio do fortalecimento das políticas educacionais e culturais como vetores de transformação social e redução das desigualdades.
Tema:	2 - Cultura.
Resultado Temático:	2 - Cultura local valorizada e acessível.
Programa:	0002 - Promoção de ações para juventude e cidadania.
Objetivo Específico:	1 - Ampliar o acesso de jovens a programas de qualificação profissional, empreendedorismo e inclusão no mercado de trabalho. 2 - Fomentar a cidadania e a inclusão social de jovens em situação de vulnerabilidade. 3 - Estimular o protagonismo juvenil e a participação social.
Entrega:	324 - Termo de Estágio Concedido
Definição:	Refere-se a emissão de autorização de Termos de Estágio, seguindo como um processo formal e obrigatório para que os estudantes possam iniciar suas atividades práticas, assegurando os direitos do estudante e a conformidade legal para todas as partes envolvidas.
Ação	2 808 - Emissão da Autorização de Termos de Estágios.

ODS
4 - Assegurar a educação inclusiva e equitativa e de qualidade, e promover oportunidades de aprendizagem ao longo da vida para todos
8 - Promover o crescimento econômico sustentado, inclusivo e sustentável, emprego pleno e produtivo, e trabalho decente para todos

Estado do Piauí
Prefeitura Municipal de Teresina
Estrutura do PPA 2026 - 2029

Eixo:	1 - Educação e Cultura.
Resultado Estratégico:	1 - Educação de qualidade integrada à valorização da cultura local, promovendo o desenvolvimento humano e a formação cidadã, por meio do fortalecimento das políticas educacionais e culturais como vetores de transformação social e redução das desigualdades.
Tema:	2 - Cultura.
Resultado Temático:	2 - Cultura local valorizada e acessível.
Programa:	0002 - Promoção de ações para juventude e cidadania.
Objetivo Específico:	1 - Ampliar o acesso de jovens a programas de qualificação profissional, empreendedorismo e inclusão no mercado de trabalho. 2 - Fomentar a cidadania e a inclusão social de jovens em situação de vulnerabilidade. 3 - Estimular o protagonismo juvenil e a participação social.
Entrega:	325 - Evento Realizado
Definição:	Refere-se a promoção do Fórum Municipal da Juventude com a finalidade de incentivar a juventude a contribuir para o desenvolvimento sustentável do município, expressando as suas opiniões e apresentando as suas demandas sociais.
Ação	2 806 - Fórum Municipal da Juventude.

ODS
16 - Promover sociedades pacíficas e inclusivas para o desenvolvimento sustentável, proporcionar o acesso à justiça para todos e construir instituições eficazes, responsáveis e inclusivas em todos os níveis

Estado do Piauí
Prefeitura Municipal de Teresina
Estrutura do PPA 2026 - 2029

Eixo:	1 - Educação e Cultura.
Resultado Estratégico:	1 - Educação de qualidade integrada à valorização da cultura local, promovendo o desenvolvimento humano e a formação cidadã, por meio do fortalecimento das políticas educacionais e culturais como vetores de transformação social e redução das desigualdades.
Tema:	2 - Cultura.
Resultado Temático:	2 - Cultura local valorizada e acessível.
Programa:	0002 - Promoção de ações para juventude e cidadania.
Objetivo Específico:	1 - Ampliar o acesso de jovens a programas de qualificação profissional, empreendedorismo e inclusão no mercado de trabalho. 2 - Fomentar a cidadania e a inclusão social de jovens em situação de vulnerabilidade. 3 - Estimular o protagonismo juvenil e a participação social.
Entrega:	326 - Ação Realizada
Definição:	Refere-se a promoção de Políticas Públicas voltadas para a juventude por meio da oferta de projetos socioeducativos, bem como a garantia do acesso à moradias sociais destinadas a jovens em situação de vulnerabilidade. Além disso, viabilizando o acesso à ambientes alimentares seguros, ofertando uma alimentação adequada, saudável, sustentável e de baixo custo.
Ação	2 757 - Políticas Públicas para a Juventude 4 119 - Fundo Municipal da Juventude

ODS
1 - Acabar com a pobreza em todas as suas formas, em todos os lugares
4 - Assegurar a educação inclusiva e equitativa e de qualidade, e promover oportunidades de aprendizagem ao longo da vida para todos
8 - Promover o crescimento econômico sustentado, inclusivo e sustentável, emprego pleno e produtivo, e trabalho decente para todos
9 - Construir infraestrutura resiliente, promover a industrialização inclusiva e sustentável, e fomentar a inovação
17 - Fortalecer os meios de implementação e revitalizar a parceria global para o desenvolvimento sustentável

Estado do Piauí
Prefeitura Municipal de Teresina
Estrutura do PPA 2026 - 2029

Eixo:	1 - Educação e Cultura.
Resultado Estratégico:	1 - Educação de qualidade integrada à valorização da cultura local, promovendo o desenvolvimento humano e a formação cidadã, por meio do fortalecimento das políticas educacionais e culturais como vetores de transformação social e redução das desigualdades.
Tema:	2 - Cultura.
Resultado Temático:	2 - Cultura local valorizada e acessível.
Programa:	0002 - Promoção de ações para juventude e cidadania.
Objetivo Específico:	1 - Ampliar o acesso de jovens a programas de qualificação profissional, empreendedorismo e inclusão no mercado de trabalho. 2 - Fomentar a cidadania e a inclusão social de jovens em situação de vulnerabilidade. 3 - Estimular o protagonismo juvenil e a participação social.
Entrega:	327 - Jovem Atendido
Definição:	Refere-se a realização do Projeto “Pré-Vestibular de Educação Solidária – PROVEST” que promove para os jovens de baixa renda um cursinho pré-vestibular, na modalidade presencial com foco no Exame Nacional do Ensino Médio – ENEM, distribuídos em cinco polos nos bairros do município. Proporciona maior inclusão social, além do fomento à educação como meio de transformação social e o acesso do jovem ao ensino superior.
Ação	1 959 - Projeto Pré-Vestibular de Educação Solidária - PROVEST.

ODS
4 - Assegurar a educação inclusiva e equitativa e de qualidade, e promover oportunidades de aprendizagem ao longo da vida para todos

Estado do Piauí
Prefeitura Municipal de Teresina
Estrutura do PPA 2026 - 2029

Eixo:	1 - Educação e Cultura.
Resultado Estratégico:	1 - Educação de qualidade integrada à valorização da cultura local, promovendo o desenvolvimento humano e a formação cidadã, por meio do fortalecimento das políticas educacionais e culturais como vetores de transformação social e redução das desigualdades.
Tema:	2 - Cultura.
Resultado Temático:	2 - Cultura local valorizada e acessível.
Programa:	0003 - Desenvolvimento do esporte e do lazer.
Objetivo Específico:	1 - Requalificar e ampliar a infraestrutura esportiva e de lazer existente nos bairros e comunidades. 2 - Estabelecer parcerias com instituições locais, para integrar o esporte e o lazer às ações educacionais e sociais em andamento. 3 - Fomentar o desenvolvimento de talentos esportivos locais. 4 - Promover eventos esportivos e recreativos regulares com o objetivo de fortalecer o convívio social e o senso de pertencimento comunitário.
Entrega:	2 - EQUIPAMENTO DE ESPORTE ESTRUTURADO.
Definição:	Refere-se à requalificação da infraestrutura esportiva com o objetivo de atender a padrões de segurança, acessibilidade e qualidade que possibilite o desenvolvimento de práticas esportivas para diferentes públicos e faixas etárias.
Ação	1 055 - Construção / Reforma e Manutenção de Unidades Esportivas

ODS
3 - Assegurar uma vida saudável e promover o bem-estar para todos, em todas as idades
8 - Promover o crescimento econômico sustentado, inclusivo e sustentável, emprego pleno e produtivo, e trabalho decente para todos
16 - Promover sociedades pacíficas e inclusivas para o desenvolvimento sustentável, proporcionar o acesso à justiça para todos e construir instituições eficazes, responsáveis e inclusivas em todos os níveis

Estado do Piauí
Prefeitura Municipal de Teresina
Estrutura do PPA 2026 - 2029

Eixo:	1 - Educação e Cultura.
Resultado Estratégico:	1 - Educação de qualidade integrada à valorização da cultura local, promovendo o desenvolvimento humano e a formação cidadã, por meio do fortalecimento das políticas educacionais e culturais como vetores de transformação social e redução das desigualdades.
Tema:	2 - Cultura.
Resultado Temático:	2 - Cultura local valorizada e acessível.
Programa:	0003 - Desenvolvimento do esporte e do lazer.
Objetivo Específico:	1 - Requalificar e ampliar a infraestrutura esportiva e de lazer existente nos bairros e comunidades. 2 - Estabelecer parcerias com instituições locais, para integrar o esporte e o lazer às ações educacionais e sociais em andamento. 3 - Fomentar o desenvolvimento de talentos esportivos locais. 4 - Promover eventos esportivos e recreativos regulares com o objetivo de fortalecer o convívio social e o senso de pertencimento comunitário.
Entrega:	3 - EQUIPAMENTO DE ESPORTE IMPLANTADO.
Definição:	Refere- se a instalação esportiva implantada, com infraestrutura física concluída, equipamentos instalados e condições operacionais para funcionamento
Ação	1 055 - Construção / Reforma e Manutenção de Unidades Esportivas

ODS
3 - Assegurar uma vida saudável e promover o bem-estar para todos, em todas as idades
8 - Promover o crescimento econômico sustentado, inclusivo e sustentável, emprego pleno e produtivo, e trabalho decente para todos
16 - Promover sociedades pacíficas e inclusivas para o desenvolvimento sustentável, proporcionar o acesso à justiça para todos e construir instituições eficazes, responsáveis e inclusivas em todos os níveis

Estado do Piauí
Prefeitura Municipal de Teresina
Estrutura do PPA 2026 - 2029

Eixo:	1 - Educação e Cultura.
Resultado Estratégico:	1 - Educação de qualidade integrada à valorização da cultura local, promovendo o desenvolvimento humano e a formação cidadã, por meio do fortalecimento das políticas educacionais e culturais como vetores de transformação social e redução das desigualdades.
Tema:	2 - Cultura.
Resultado Temático:	2 - Cultura local valorizada e acessível.
Programa:	0003 - Desenvolvimento do esporte e do lazer.
Objetivo Específico:	1 - Requalificar e ampliar a infraestrutura esportiva e de lazer existente nos bairros e comunidades. 2 - Estabelecer parcerias com instituições locais, para integrar o esporte e o lazer às ações educacionais e sociais em andamento. 3 - Fomentar o desenvolvimento de talentos esportivos locais. 4 - Promover eventos esportivos e recreativos regulares com o objetivo de fortalecer o convívio social e o senso de pertencimento comunitário.
Entrega:	4 - INSTITUIÇÃO DE ESPORTE APOIADA.
Definição:	Refere-se ao apoio prestado a instituições esportivas locais, tais como clubes e associações.
Ação	1 792 - Estruturação da Gestão Municipal de Esporte e Lazer.

ODS
3 - Assegurar uma vida saudável e promover o bem-estar para todos, em todas as idades
8 - Promover o crescimento econômico sustentado, inclusivo e sustentável, emprego pleno e produtivo, e trabalho decente para todos
16 - Promover sociedades pacíficas e inclusivas para o desenvolvimento sustentável, proporcionar o acesso à justiça para todos e construir instituições eficazes, responsáveis e inclusivas em todos os níveis

Estado do Piauí
Prefeitura Municipal de Teresina
Estrutura do PPA 2026 - 2029

Eixo:	1 - Educação e Cultura.
Resultado Estratégico:	1 - Educação de qualidade integrada à valorização da cultura local, promovendo o desenvolvimento humano e a formação cidadã, por meio do fortalecimento das políticas educacionais e culturais como vetores de transformação social e redução das desigualdades.
Tema:	2 - Cultura.
Resultado Temático:	2 - Cultura local valorizada e acessível.
Programa:	0003 - Desenvolvimento do esporte e do lazer.
Objetivo Específico:	1 - Requalificar e ampliar a infraestrutura esportiva e de lazer existente nos bairros e comunidades. 2 - Estabelecer parcerias com instituições locais, para integrar o esporte e o lazer às ações educacionais e sociais em andamento. 3 - Fomentar o desenvolvimento de talentos esportivos locais. 4 - Promover eventos esportivos e recreativos regulares com o objetivo de fortalecer o convívio social e o senso de pertencimento comunitário.
Entrega:	5 - BENEFÍCIO CONCEDIDO.
Definição:	Refere-se ao apoio financeiro prestado aos atletas através do Projeto Bolsa Atleta.
Ação	1 479 - Implementação do Programa Amigo do Esporte - BOLSA ATLETA TERESINA

ODS
3 - Assegurar uma vida saudável e promover o bem-estar para todos, em todas as idades
8 - Promover o crescimento econômico sustentado, inclusivo e sustentável, emprego pleno e produtivo, e trabalho decente para todos
16 - Promover sociedades pacíficas e inclusivas para o desenvolvimento sustentável, proporcionar o acesso à justiça para todos e construir instituições eficazes, responsáveis e inclusivas em todos os níveis

Estado do Piauí
Prefeitura Municipal de Teresina
Estrutura do PPA 2026 - 2029

Eixo:	1 - Educação e Cultura.
Resultado Estratégico:	1 - Educação de qualidade integrada à valorização da cultura local, promovendo o desenvolvimento humano e a formação cidadã, por meio do fortalecimento das políticas educacionais e culturais como vetores de transformação social e redução das desigualdades.
Tema:	2 - Cultura.
Resultado Temático:	2 - Cultura local valorizada e acessível.
Programa:	0003 - Desenvolvimento do esporte e do lazer.
Objetivo Específico:	1 - Requalificar e ampliar a infraestrutura esportiva e de lazer existente nos bairros e comunidades. 2 - Estabelecer parcerias com instituições locais, para integrar o esporte e o lazer às ações educacionais e sociais em andamento. 3 - Fomentar o desenvolvimento de talentos esportivos locais. 4 - Promover eventos esportivos e recreativos regulares com o objetivo de fortalecer o convívio social e o senso de pertencimento comunitário.
Entrega:	6 - PESSOA BENEFICIADA.
Definição:	Refere-se à participação popular no Projeto Dançando pela Cidade e Projeto Melhor Idade. A pessoa beneficiada tem acesso gratuito a atividades artísticas e culturais que incentivam a expressão corporal e o bem-estar físico e emocional, estimulando a convi
Ação	1 742 - Lazer Comunitário

ODS
3 - Assegurar uma vida saudável e promover o bem-estar para todos, em todas as idades
8 - Promover o crescimento econômico sustentado, inclusivo e sustentável, emprego pleno e produtivo, e trabalho decente para todos
16 - Promover sociedades pacíficas e inclusivas para o desenvolvimento sustentável, proporcionar o acesso à justiça para todos e construir instituições eficazes, responsáveis e inclusivas em todos os níveis

Estado do Piauí
Prefeitura Municipal de Teresina
Estrutura do PPA 2026 - 2029

Eixo:	1 - Educação e Cultura.
Resultado Estratégico:	1 - Educação de qualidade integrada à valorização da cultura local, promovendo o desenvolvimento humano e a formação cidadã, por meio do fortalecimento das políticas educacionais e culturais como vetores de transformação social e redução das desigualdades.
Tema:	2 - Cultura.
Resultado Temático:	2 - Cultura local valorizada e acessível.
Programa:	0003 - Desenvolvimento do esporte e do lazer.
Objetivo Específico:	1 - Requalificar e ampliar a infraestrutura esportiva e de lazer existente nos bairros e comunidades. 2 - Estabelecer parcerias com instituições locais, para integrar o esporte e o lazer às ações educacionais e sociais em andamento. 3 - Fomentar o desenvolvimento de talentos esportivos locais. 4 - Promover eventos esportivos e recreativos regulares com o objetivo de fortalecer o convívio social e o senso de pertencimento comunitário.
Entrega:	7 - EVENTO ESPORTIVO REALIZADO.
Definição:	Refere-se ao apoio financeiro prestado aos atletas através do Projeto Bolsa Atleta.
Ação	1 741 - Esporte Comunitário

ODS
3 - Assegurar uma vida saudável e promover o bem-estar para todos, em todas as idades
8 - Promover o crescimento econômico sustentado, inclusivo e sustentável, emprego pleno e produtivo, e trabalho decente para todos
16 - Promover sociedades pacíficas e inclusivas para o desenvolvimento sustentável, proporcionar o acesso à justiça para todos e construir instituições eficazes, responsáveis e inclusivas em todos os níveis

Estado do Piauí
Prefeitura Municipal de Teresina
Estrutura do PPA 2026 - 2029

Eixo:	1 - Educação e Cultura.
Resultado Estratégico:	1 - Educação de qualidade integrada à valorização da cultura local, promovendo o desenvolvimento humano e a formação cidadã, por meio do fortalecimento das políticas educacionais e culturais como vetores de transformação social e redução das desigualdades.
Tema:	2 - Cultura.
Resultado Temático:	2 - Cultura local valorizada e acessível.
Programa:	0003 - Desenvolvimento do esporte e do lazer.
Objetivo Específico:	1 - Requalificar e ampliar a infraestrutura esportiva e de lazer existente nos bairros e comunidades. 2 - Estabelecer parcerias com instituições locais, para integrar o esporte e o lazer às ações educacionais e sociais em andamento. 3 - Fomentar o desenvolvimento de talentos esportivos locais. 4 - Promover eventos esportivos e recreativos regulares com o objetivo de fortalecer o convívio social e o senso de pertencimento comunitário.
Entrega:	8 - PRÊMIO CONCEDIDO.
Definição:	Refere-se à participação de atletas visando incentivar a formação formação esportiva e a participação em competições e oferecer apoio aos atletas que se destacam em suas modalidades esportivas.
Ação	1 741 - Esporte Comunitário

ODS
3 - Assegurar uma vida saudável e promover o bem-estar para todos, em todas as idades
8 - Promover o crescimento econômico sustentado, inclusivo e sustentável, emprego pleno e produtivo, e trabalho decente para todos
16 - Promover sociedades pacíficas e inclusivas para o desenvolvimento sustentável, proporcionar o acesso à justiça para todos e construir instituições eficazes, responsáveis e inclusivas em todos os níveis

Estado do Piauí
Prefeitura Municipal de Teresina
Estrutura do PPA 2026 - 2029

Eixo:	1 - Educação e Cultura.
Resultado Estratégico:	1 - Educação de qualidade integrada à valorização da cultura local, promovendo o desenvolvimento humano e a formação cidadã, por meio do fortalecimento das políticas educacionais e culturais como vetores de transformação social e redução das desigualdades.
Tema:	2 - Cultura.
Resultado Temático:	2 - Cultura local valorizada e acessível.
Programa:	0021 - Expansão e qualidade na educação fundamental.
Objetivo Específico:	1 - Garantir a alfabetização dos estudantes até o final do 2º ano do Ensino Fundamental. 2 - Promover o desenvolvimento integral dos estudantes por meio de práticas inovadoras, inclusivas e equitativas. 3 - Ampliar o número de matrículas em tempo integral, visando a redução da desigualdade e priorizando os grupos mais vulnerabilizados. 4 - Elevar o Índice de Desenvolvimento da Educação Básica (IDEB) nos anos iniciais e finais do ensino fundamental, garantindo a melhoria contínua da qualidade da educação. 5 - Ofertar a modalidade de educação de jovens e adultos.
Entrega:	270 - Meta dos anos Iniciais Alcançada
Definição:	Consiste no desenvolvimento de práticas significativas e equitativas para estudantes, que favoreçam o desenvolvimento de suas potencialidades, com vistas à adoção de intervenções pedagógicas direcionadas aos maiores desafios de aprendizagem identificados.
Ação	2 611 - Melhoria da Qualidade do Atendimento Educacional

ODS
4 - Assegurar a educação inclusiva e equitativa e de qualidade, e promover oportunidades de aprendizagem ao longo da vida para todos

Estado do Piauí
Prefeitura Municipal de Teresina
Estrutura do PPA 2026 - 2029

Eixo:	1 - Educação e Cultura.
Resultado Estratégico:	1 - Educação de qualidade integrada à valorização da cultura local, promovendo o desenvolvimento humano e a formação cidadã, por meio do fortalecimento das políticas educacionais e culturais como vetores de transformação social e redução das desigualdades.
Tema:	2 - Cultura.
Resultado Temático:	2 - Cultura local valorizada e acessível.
Programa:	0021 - Expansão e qualidade na educação fundamental.
Objetivo Específico:	1 - Garantir a alfabetização dos estudantes até o final do 2º ano do Ensino Fundamental. 2 - Promover o desenvolvimento integral dos estudantes por meio de práticas inovadoras, inclusivas e equitativas. 3 - Ampliar o número de matrículas em tempo integral, visando a redução da desigualdade e priorizando os grupos mais vulnerabilizados. 4 - Elevar o Índice de Desenvolvimento da Educação Básica (IDEB) nos anos iniciais e finais do ensino fundamental, garantindo a melhoria contínua da qualidade da educação. 5 - Ofertar a modalidade de educação de jovens e adultos.
Entrega:	690 - Estudante Alfabetizado
Definição:	Consiste na promoção de práticas pedagógicas voltadas à alfabetização de todas as crianças ao final do 2º ano, conforme a Meta 05 do Plano Municipal de Educação.
Ação	2 611 - Melhoria da Qualidade do Atendimento Educacional 2 611 - Melhoria da Qualidade do Atendimento Educacional

ODS
4 - Assegurar a educação inclusiva e equitativa e de qualidade, e promover oportunidades de aprendizagem ao longo da vida para todos

Estado do Piauí
Prefeitura Municipal de Teresina
Estrutura do PPA 2026 - 2029

Eixo:	1 - Educação e Cultura.
Resultado Estratégico:	1 - Educação de qualidade integrada à valorização da cultura local, promovendo o desenvolvimento humano e a formação cidadã, por meio do fortalecimento das políticas educacionais e culturais como vetores de transformação social e redução das desigualdades.
Tema:	2 - Cultura.
Resultado Temático:	2 - Cultura local valorizada e acessível.
Programa:	0021 - Expansão e qualidade na educação fundamental.
Objetivo Específico:	1 - Garantir a alfabetização dos estudantes até o final do 2º ano do Ensino Fundamental. 2 - Promover o desenvolvimento integral dos estudantes por meio de práticas inovadoras, inclusivas e equitativas. 3 - Ampliar o número de matrículas em tempo integral, visando a redução da desigualdade e priorizando os grupos mais vulnerabilizados. 4 - Elevar o Índice de Desenvolvimento da Educação Básica (IDEB) nos anos iniciais e finais do ensino fundamental, garantindo a melhoria contínua da qualidade da educação. 5 - Ofertar a modalidade de educação de jovens e adultos.
Entrega:	691 - Material Distribuído
Definição:	Consiste na aquisição e distribuição de livros e materiais didáticos aos estudantes, voltados para o ciclo de alfabetização (II período, 1° ano e 2° ano).
Ação	2 611 - Melhoria da Qualidade do Atendimento Educacional

ODS
4 - Assegurar a educação inclusiva e equitativa e de qualidade, e promover oportunidades de aprendizagem ao longo da vida para todos

Estado do Piauí
Prefeitura Municipal de Teresina
Estrutura do PPA 2026 - 2029

Eixo:	1 - Educação e Cultura.
Resultado Estratégico:	1 - Educação de qualidade integrada à valorização da cultura local, promovendo o desenvolvimento humano e a formação cidadã, por meio do fortalecimento das políticas educacionais e culturais como vetores de transformação social e redução das desigualdades.
Tema:	2 - Cultura.
Resultado Temático:	2 - Cultura local valorizada e acessível.
Programa:	0021 - Expansão e qualidade na educação fundamental.
Objetivo Específico:	1 - Garantir a alfabetização dos estudantes até o final do 2º ano do Ensino Fundamental. 2 - Promover o desenvolvimento integral dos estudantes por meio de práticas inovadoras, inclusivas e equitativas. 3 - Ampliar o número de matrículas em tempo integral, visando a redução da desigualdade e priorizando os grupos mais vulnerabilizados. 4 - Elevar o Índice de Desenvolvimento da Educação Básica (IDEB) nos anos iniciais e finais do ensino fundamental, garantindo a melhoria contínua da qualidade da educação. 5 - Ofertar a modalidade de educação de jovens e adultos.
Entrega:	692 - Unidade de Educação Implantada
Definição:	Refere-se à ampliação do acesso e melhoria na qualidade, por meio de novas unidades.
Ação	1 702 - Construção, Ampliação e Reforma de Escolas do Ensino Fundamental

ODS
4 - Assegurar a educação inclusiva e equitativa e de qualidade, e promover oportunidades de aprendizagem ao longo da vida para todos

Estado do Piauí
Prefeitura Municipal de Teresina
Estrutura do PPA 2026 - 2029

Eixo:	1 - Educação e Cultura.
Resultado Estratégico:	1 - Educação de qualidade integrada à valorização da cultura local, promovendo o desenvolvimento humano e a formação cidadã, por meio do fortalecimento das políticas educacionais e culturais como vetores de transformação social e redução das desigualdades.
Tema:	2 - Cultura.
Resultado Temático:	2 - Cultura local valorizada e acessível.
Programa:	0021 - Expansão e qualidade na educação fundamental.
Objetivo Específico:	1 - Garantir a alfabetização dos estudantes até o final do 2º ano do Ensino Fundamental. 2 - Promover o desenvolvimento integral dos estudantes por meio de práticas inovadoras, inclusivas e equitativas. 3 - Ampliar o número de matrículas em tempo integral, visando a redução da desigualdade e priorizando os grupos mais vulnerabilizados. 4 - Elevar o Índice de Desenvolvimento da Educação Básica (IDEB) nos anos iniciais e finais do ensino fundamental, garantindo a melhoria contínua da qualidade da educação. 5 - Ofertar a modalidade de educação de jovens e adultos.
Entrega:	693 - Unidade de Educação Estruturada
Definição:	Refere-se à ampliação do acesso e melhoria na qualidade, por meio da ampliação e ou reforma de espaços nas escolas.
Ação	1 702 - Construção, Ampliação e Reforma de Escolas do Ensino Fundamental

ODS
4 - Assegurar a educação inclusiva e equitativa e de qualidade, e promover oportunidades de aprendizagem ao longo da vida para todos

Estado do Piauí
Prefeitura Municipal de Teresina
Estrutura do PPA 2026 - 2029

Eixo:	1 - Educação e Cultura.
Resultado Estratégico:	1 - Educação de qualidade integrada à valorização da cultura local, promovendo o desenvolvimento humano e a formação cidadã, por meio do fortalecimento das políticas educacionais e culturais como vetores de transformação social e redução das desigualdades.
Tema:	2 - Cultura.
Resultado Temático:	2 - Cultura local valorizada e acessível.
Programa:	0021 - Expansão e qualidade na educação fundamental.
Objetivo Específico:	1 - Garantir a alfabetização dos estudantes até o final do 2º ano do Ensino Fundamental. 2 - Promover o desenvolvimento integral dos estudantes por meio de práticas inovadoras, inclusivas e equitativas. 3 - Ampliar o número de matrículas em tempo integral, visando a redução da desigualdade e priorizando os grupos mais vulnerabilizados. 4 - Elevar o Índice de Desenvolvimento da Educação Básica (IDEB) nos anos iniciais e finais do ensino fundamental, garantindo a melhoria contínua da qualidade da educação. 5 - Ofertar a modalidade de educação de jovens e adultos.
Entrega:	694 - Ação Realizada
Definição:	Trata-se de ações voltadas à promoção do desenvolvimento integral de estudantes de 6 a 14 anos, fortalecendo aspectos cognitivos, socioemocionais e físicos, bem como a garantia de acesso e permanência aos estudantes em uma perspectiva inclusiva: oferta de atendimento educacional especializado (AEE) e multidisciplinar, aquisição de recursos de acessibilidade e ações de respeito e valorização da diversidade étnico-racial, indígena, campo e educação ambiental.
Ação	2 613 - Implementação e operacionalização das Práticas Inovadoras, inclusivas e Equitativas

ODS
4 - Assegurar a educação inclusiva e equitativa e de qualidade, e promover oportunidades de aprendizagem ao longo da vida para todos

Estado do Piauí
Prefeitura Municipal de Teresina
Estrutura do PPA 2026 - 2029

Eixo:	1 - Educação e Cultura.
Resultado Estratégico:	1 - Educação de qualidade integrada à valorização da cultura local, promovendo o desenvolvimento humano e a formação cidadã, por meio do fortalecimento das políticas educacionais e culturais como vetores de transformação social e redução das desigualdades.
Tema:	2 - Cultura.
Resultado Temático:	2 - Cultura local valorizada e acessível.
Programa:	0021 - Expansão e qualidade na educação fundamental.
Objetivo Específico:	1 - Garantir a alfabetização dos estudantes até o final do 2º ano do Ensino Fundamental. 2 - Promover o desenvolvimento integral dos estudantes por meio de práticas inovadoras, inclusivas e equitativas. 3 - Ampliar o número de matrículas em tempo integral, visando a redução da desigualdade e priorizando os grupos mais vulnerabilizados. 4 - Elevar o Índice de Desenvolvimento da Educação Básica (IDEB) nos anos iniciais e finais do ensino fundamental, garantindo a melhoria contínua da qualidade da educação. 5 - Ofertar a modalidade de educação de jovens e adultos.
Entrega:	695 - Material Distribuído
Definição:	Consiste na aquisição e distribuição de livros e materiais didáticos às unidades de ensino, proporcionando a aprendizagem dos estudantes.
Ação	2 611 - Melhoria da Qualidade do Atendimento Educacional

ODS
4 - Assegurar a educação inclusiva e equitativa e de qualidade, e promover oportunidades de aprendizagem ao longo da vida para todos

Estado do Piauí
Prefeitura Municipal de Teresina
Estrutura do PPA 2026 - 2029

Eixo:	1 - Educação e Cultura.
Resultado Estratégico:	1 - Educação de qualidade integrada à valorização da cultura local, promovendo o desenvolvimento humano e a formação cidadã, por meio do fortalecimento das políticas educacionais e culturais como vetores de transformação social e redução das desigualdades.
Tema:	2 - Cultura.
Resultado Temático:	2 - Cultura local valorizada e acessível.
Programa:	0021 - Expansão e qualidade na educação fundamental.
Objetivo Específico:	1 - Garantir a alfabetização dos estudantes até o final do 2º ano do Ensino Fundamental. 2 - Promover o desenvolvimento integral dos estudantes por meio de práticas inovadoras, inclusivas e equitativas. 3 - Ampliar o número de matrículas em tempo integral, visando a redução da desigualdade e priorizando os grupos mais vulnerabilizados. 4 - Elevar o Índice de Desenvolvimento da Educação Básica (IDEB) nos anos iniciais e finais do ensino fundamental, garantindo a melhoria contínua da qualidade da educação. 5 - Ofertar a modalidade de educação de jovens e adultos.
Entrega:	696 - Estudante Matriculado
Definição:	Esta entrega refere-se à ampliação de matrículas em jornada de tempo integral nas escolas de ensino fundamental.
Ação	2 611 - Melhoria da Qualidade do Atendimento Educacional

ODS
4 - Assegurar a educação inclusiva e equitativa e de qualidade, e promover oportunidades de aprendizagem ao longo da vida para todos

Estado do Piauí
Prefeitura Municipal de Teresina
Estrutura do PPA 2026 - 2029

Eixo:	1 - Educação e Cultura.
Resultado Estratégico:	1 - Educação de qualidade integrada à valorização da cultura local, promovendo o desenvolvimento humano e a formação cidadã, por meio do fortalecimento das políticas educacionais e culturais como vetores de transformação social e redução das desigualdades.
Tema:	2 - Cultura.
Resultado Temático:	2 - Cultura local valorizada e acessível.
Programa:	0021 - Expansão e qualidade na educação fundamental.
Objetivo Específico:	1 - Garantir a alfabetização dos estudantes até o final do 2º ano do Ensino Fundamental. 2 - Promover o desenvolvimento integral dos estudantes por meio de práticas inovadoras, inclusivas e equitativas. 3 - Ampliar o número de matrículas em tempo integral, visando a redução da desigualdade e priorizando os grupos mais vulnerabilizados. 4 - Elevar o Índice de Desenvolvimento da Educação Básica (IDEB) nos anos iniciais e finais do ensino fundamental, garantindo a melhoria contínua da qualidade da educação. 5 - Ofertar a modalidade de educação de jovens e adultos.
Entrega:	697 - Unidade de Educação Estruturada
Definição:	Refere-se à conversão de matrículas ou construção de novas unidades de ensino, com vistas ao alcance da Meta 06 do Plano Municipal de Educação de Teresina.
Ação	1 702 - Construção, Ampliação e Reforma de Escolas do Ensino Fundamental

ODS
4 - Assegurar a educação inclusiva e equitativa e de qualidade, e promover oportunidades de aprendizagem ao longo da vida para todos

Estado do Piauí
Prefeitura Municipal de Teresina
Estrutura do PPA 2026 - 2029

Eixo:	1 - Educação e Cultura.
Resultado Estratégico:	1 - Educação de qualidade integrada à valorização da cultura local, promovendo o desenvolvimento humano e a formação cidadã, por meio do fortalecimento das políticas educacionais e culturais como vetores de transformação social e redução das desigualdades.
Tema:	2 - Cultura.
Resultado Temático:	2 - Cultura local valorizada e acessível.
Programa:	0021 - Expansão e qualidade na educação fundamental.
Objetivo Específico:	1 - Garantir a alfabetização dos estudantes até o final do 2º ano do Ensino Fundamental. 2 - Promover o desenvolvimento integral dos estudantes por meio de práticas inovadoras, inclusivas e equitativas. 3 - Ampliar o número de matrículas em tempo integral, visando a redução da desigualdade e priorizando os grupos mais vulnerabilizados. 4 - Elevar o Índice de Desenvolvimento da Educação Básica (IDEB) nos anos iniciais e finais do ensino fundamental, garantindo a melhoria contínua da qualidade da educação. 5 - Ofertar a modalidade de educação de jovens e adultos.
Entrega:	698 - Meta dos Anos Finais Alcançada
Definição:	Consiste no desenvolvimento de práticas significativas e equitativas para estudantes, que favoreçam o desenvolvimento de suas potencialidades, com vistas à adoção de intervenções pedagógicas direcionadas aos maiores desafios de aprendizagem identificados.
Ação	2 611 - Melhoria da Qualidade do Atendimento Educacional

ODS
4 - Assegurar a educação inclusiva e equitativa e de qualidade, e promover oportunidades de aprendizagem ao longo da vida para todos

Estado do Piauí
Prefeitura Municipal de Teresina
Estrutura do PPA 2026 - 2029

Eixo:	1 - Educação e Cultura.
Resultado Estratégico:	1 - Educação de qualidade integrada à valorização da cultura local, promovendo o desenvolvimento humano e a formação cidadã, por meio do fortalecimento das políticas educacionais e culturais como vetores de transformação social e redução das desigualdades.
Tema:	2 - Cultura.
Resultado Temático:	2 - Cultura local valorizada e acessível.
Programa:	0021 - Expansão e qualidade na educação fundamental.
Objetivo Específico:	1 - Garantir a alfabetização dos estudantes até o final do 2º ano do Ensino Fundamental. 2 - Promover o desenvolvimento integral dos estudantes por meio de práticas inovadoras, inclusivas e equitativas. 3 - Ampliar o número de matrículas em tempo integral, visando a redução da desigualdade e priorizando os grupos mais vulnerabilizados. 4 - Elevar o Índice de Desenvolvimento da Educação Básica (IDEB) nos anos iniciais e finais do ensino fundamental, garantindo a melhoria contínua da qualidade da educação. 5 - Ofertar a modalidade de educação de jovens e adultos.
Entrega:	699 - Matrícula Realizada
Definição:	Trata-se da ampliação do número de matrículas de Educação de Jovens e Adultos, por meio da busca ativa e educação profissional.
Ação	2 615 - Administração da Educação de Jovens e Adultos - FUNDEB

ODS
4 - Assegurar a educação inclusiva e equitativa e de qualidade, e promover oportunidades de aprendizagem ao longo da vida para todos

Estado do Piauí
Prefeitura Municipal de Teresina
Estrutura do PPA 2026 - 2029

Eixo:	1 - Educação e Cultura.
Resultado Estratégico:	1 - Educação de qualidade integrada à valorização da cultura local, promovendo o desenvolvimento humano e a formação cidadã, por meio do fortalecimento das políticas educacionais e culturais como vetores de transformação social e redução das desigualdades.
Tema:	2 - Cultura.
Resultado Temático:	2 - Cultura local valorizada e acessível.
Programa:	0022 - Expansão e qualidade na educação infantil.
Objetivo Específico:	1 - Ampliar o acesso à educação infantil (creches e pré-escolas), expandindo a oferta de matrículas de 0 a 3 anos. 2 - Promover o desenvolvimento integral das crianças por meio de práticas inovadoras, inclusivas e equitativas. 3 - Ampliar o número de matrículas em tempo integral, visando a redução da desigualdade e priorizando os grupos mais vulnerabilizados.
Entrega:	269 - ESTUDANTE MATRICULADO
Definição:	Esta entrega refere-se ao número de matrículas em jornada de tempo integral nos Centros Municipais de Educação Infantil.
Ação	2 610 - Melhoria da qualidade do atendimento educacional nos CMEIS

ODS
4 - Assegurar a educação inclusiva e equitativa e de qualidade, e promover oportunidades de aprendizagem ao longo da vida para todos

Estado do Piauí
Prefeitura Municipal de Teresina
Estrutura do PPA 2026 - 2029

Eixo:	1 - Educação e Cultura.
Resultado Estratégico:	1 - Educação de qualidade integrada à valorização da cultura local, promovendo o desenvolvimento humano e a formação cidadã, por meio do fortalecimento das políticas educacionais e culturais como vetores de transformação social e redução das desigualdades.
Tema:	2 - Cultura.
Resultado Temático:	2 - Cultura local valorizada e acessível.
Programa:	0022 - Expansão e qualidade na educação infantil.
Objetivo Específico:	1 - Ampliar o acesso à educação infantil (creches e pré-escolas), expandindo a oferta de matrículas de 0 a 3 anos. 2 - Promover o desenvolvimento integral das crianças por meio de práticas inovadoras, inclusivas e equitativas. 3 - Ampliar o número de matrículas em tempo integral, visando a redução da desigualdade e priorizando os grupos mais vulnerabilizados.
Entrega:	686 - Unidade de Educação Ampliada
Definição:	Refere-se a conversão de matrículas ou construção de novos centros, com vistas ao alcance da meta 6 do Plano Municipal de Educação de Teresina.
Ação	1 123 - Construção / Ampliação / Reforma de CMEI's

ODS
4 - Assegurar a educação inclusiva e equitativa e de qualidade, e promover oportunidades de aprendizagem ao longo da vida para todos

Estado do Piauí
Prefeitura Municipal de Teresina
Estrutura do PPA 2026 - 2029

Eixo:	1 - Educação e Cultura.
Resultado Estratégico:	1 - Educação de qualidade integrada à valorização da cultura local, promovendo o desenvolvimento humano e a formação cidadã, por meio do fortalecimento das políticas educacionais e culturais como vetores de transformação social e redução das desigualdades.
Tema:	2 - Cultura.
Resultado Temático:	2 - Cultura local valorizada e acessível.
Programa:	0022 - Expansão e qualidade na educação infantil.
Objetivo Específico:	1 - Ampliar o acesso à educação infantil (creches e pré-escolas), expandindo a oferta de matrículas de 0 a 3 anos. 2 - Promover o desenvolvimento integral das crianças por meio de práticas inovadoras, inclusivas e equitativas. 3 - Ampliar o número de matrículas em tempo integral, visando a redução da desigualdade e priorizando os grupos mais vulnerabilizados.
Entrega:	241 - ESTUDANTE MATRICULADO
Definição:	Trata-se da ampliação das matrículas de 0 a 3 anos (creche) nos Centros Municipais de Educação Infantil, promovendo o uso eficiente da estrutura física, administrativa e dos recursos humanos existentes na instituição, por meio da organização e planejamento da gestão escolar e da gestão da secretaria.
Ação	2 610 - Melhoria da qualidade do atendimento educacional nos CMEIS 2 610 - Melhoria da qualidade do atendimento educacional nos CMEIS

ODS
4 - Assegurar a educação inclusiva e equitativa e de qualidade, e promover oportunidades de aprendizagem ao longo da vida para todos

Estado do Piauí
Prefeitura Municipal de Teresina
Estrutura do PPA 2026 - 2029

Eixo:	1 - Educação e Cultura.
Resultado Estratégico:	1 - Educação de qualidade integrada à valorização da cultura local, promovendo o desenvolvimento humano e a formação cidadã, por meio do fortalecimento das políticas educacionais e culturais como vetores de transformação social e redução das desigualdades.
Tema:	2 - Cultura.
Resultado Temático:	2 - Cultura local valorizada e acessível.
Programa:	0022 - Expansão e qualidade na educação infantil.
Objetivo Específico:	1 - Ampliar o acesso à educação infantil (creches e pré-escolas), expandindo a oferta de matrículas de 0 a 3 anos. 2 - Promover o desenvolvimento integral das crianças por meio de práticas inovadoras, inclusivas e equitativas. 3 - Ampliar o número de matrículas em tempo integral, visando a redução da desigualdade e priorizando os grupos mais vulnerabilizados.
Entrega:	242 - ESTUDANTE MATRICULADO
Definição:	Trata-se da ampliação das matrículas de 4 e 5 anos (pré-escola) nos Centros Municipais de Educação Infantil, promovendo o uso eficiente da estrutura física, administrativa e dos recursos humanos existentes na instituição, por meio da organização e planejamento da gestão escolar e da Secretaria.
Ação	2 610 - Melhoria da qualidade do atendimento educacional nos CMEIS

ODS
4 - Assegurar a educação inclusiva e equitativa e de qualidade, e promover oportunidades de aprendizagem ao longo da vida para todos

Estado do Piauí
Prefeitura Municipal de Teresina
Estrutura do PPA 2026 - 2029

Eixo:	1 - Educação e Cultura.
Resultado Estratégico:	1 - Educação de qualidade integrada à valorização da cultura local, promovendo o desenvolvimento humano e a formação cidadã, por meio do fortalecimento das políticas educacionais e culturais como vetores de transformação social e redução das desigualdades.
Tema:	2 - Cultura.
Resultado Temático:	2 - Cultura local valorizada e acessível.
Programa:	0022 - Expansão e qualidade na educação infantil.
Objetivo Específico:	1 - Ampliar o acesso à educação infantil (creches e pré-escolas), expandindo a oferta de matrículas de 0 a 3 anos. 2 - Promover o desenvolvimento integral das crianças por meio de práticas inovadoras, inclusivas e equitativas. 3 - Ampliar o número de matrículas em tempo integral, visando a redução da desigualdade e priorizando os grupos mais vulnerabilizados.
Entrega:	243 - UNIDADE DE EDUCAÇÃO IMPLANTADA
Definição:	Consiste na construção de novos Centros Municipais de Educação Infantil. Essa entrega reafirma o compromisso com o alcance da meta 1 do Plano Municipal de Educação de Teresina. Inclui obras novas e retomadas.
Ação	1 123 - Construção / Ampliação / Reforma de CMEI's

ODS
4 - Assegurar a educação inclusiva e equitativa e de qualidade, e promover oportunidades de aprendizagem ao longo da vida para todos

Estado do Piauí
Prefeitura Municipal de Teresina
Estrutura do PPA 2026 - 2029

Eixo:	1 - Educação e Cultura.
Resultado Estratégico:	1 - Educação de qualidade integrada à valorização da cultura local, promovendo o desenvolvimento humano e a formação cidadã, por meio do fortalecimento das políticas educacionais e culturais como vetores de transformação social e redução das desigualdades.
Tema:	2 - Cultura.
Resultado Temático:	2 - Cultura local valorizada e acessível.
Programa:	0022 - Expansão e qualidade na educação infantil.
Objetivo Específico:	1 - Ampliar o acesso à educação infantil (creches e pré-escolas), expandindo a oferta de matrículas de 0 a 3 anos. 2 - Promover o desenvolvimento integral das crianças por meio de práticas inovadoras, inclusivas e equitativas. 3 - Ampliar o número de matrículas em tempo integral, visando a redução da desigualdade e priorizando os grupos mais vulnerabilizados.
Entrega:	244 - UNIDADE DE EDUCAÇÃO ESTRUTURADA
Definição:	Refere-se à ampliação e ou reforma de espaços nos Centros Municipais de Educação Infantil, incluindo unidades requalificadas.
Ação	1 123 - Construção / Ampliação / Reforma de CMEI's

ODS
4 - Assegurar a educação inclusiva e equitativa e de qualidade, e promover oportunidades de aprendizagem ao longo da vida para todos

Estado do Piauí
Prefeitura Municipal de Teresina
Estrutura do PPA 2026 - 2029

Eixo:	1 - Educação e Cultura.
Resultado Estratégico:	1 - Educação de qualidade integrada à valorização da cultura local, promovendo o desenvolvimento humano e a formação cidadã, por meio do fortalecimento das políticas educacionais e culturais como vetores de transformação social e redução das desigualdades.
Tema:	2 - Cultura.
Resultado Temático:	2 - Cultura local valorizada e acessível.
Programa:	0022 - Expansão e qualidade na educação infantil.
Objetivo Específico:	1 - Ampliar o acesso à educação infantil (creches e pré-escolas), expandindo a oferta de matrículas de 0 a 3 anos. 2 - Promover o desenvolvimento integral das crianças por meio de práticas inovadoras, inclusivas e equitativas. 3 - Ampliar o número de matrículas em tempo integral, visando a redução da desigualdade e priorizando os grupos mais vulnerabilizados.
Entrega:	245 - MATERIAL DISTRIBUÍDO
Definição:	Consiste na aquisição e distribuição de livros e materiais didáticos aos Centros Municipais de Educação Infantil, (maternal I e II), proporcionando o desenvolvimento da criança.
Ação	2 610 - Melhoria da qualidade do atendimento educacional nos CMEIS

ODS
4 - Assegurar a educação inclusiva e equitativa e de qualidade, e promover oportunidades de aprendizagem ao longo da vida para todos

Estado do Piauí
Prefeitura Municipal de Teresina
Estrutura do PPA 2026 - 2029

Eixo:	1 - Educação e Cultura.
Resultado Estratégico:	1 - Educação de qualidade integrada à valorização da cultura local, promovendo o desenvolvimento humano e a formação cidadã, por meio do fortalecimento das políticas educacionais e culturais como vetores de transformação social e redução das desigualdades.
Tema:	2 - Cultura.
Resultado Temático:	2 - Cultura local valorizada e acessível.
Programa:	0022 - Expansão e qualidade na educação infantil.
Objetivo Específico:	1 - Ampliar o acesso à educação infantil (creches e pré-escolas), expandindo a oferta de matrículas de 0 a 3 anos. 2 - Promover o desenvolvimento integral das crianças por meio de práticas inovadoras, inclusivas e equitativas. 3 - Ampliar o número de matrículas em tempo integral, visando a redução da desigualdade e priorizando os grupos mais vulnerabilizados.
Entrega:	246 - AÇÃO REALIZADA
Definição:	Consiste em garantir as condições de acesso e permanência aos estudantes em uma perspectiva inclusiva: oferta de atendimento educacional especializado (AEE) e multidisciplinar, aquisição de recursos de acessibilidade e ações de respeito e valorização da diversidade étnico-racial, indígena, campo e educação ambiental.
Ação	2 613 - Implementação e operacionalização das Práticas Inovadoras, inclusivas e Equitativas

ODS
4 - Assegurar a educação inclusiva e equitativa e de qualidade, e promover oportunidades de aprendizagem ao longo da vida para todos

Estado do Piauí
Prefeitura Municipal de Teresina
Estrutura do PPA 2026 - 2029

Eixo:	1 - Educação e Cultura.
Resultado Estratégico:	1 - Educação de qualidade integrada à valorização da cultura local, promovendo o desenvolvimento humano e a formação cidadã, por meio do fortalecimento das políticas educacionais e culturais como vetores de transformação social e redução das desigualdades.
Tema:	2 - Cultura.
Resultado Temático:	2 - Cultura local valorizada e acessível.
Programa:	0027 - Promoção da arte e fortalecimento da identidade cultural.
Objetivo Específico:	1 - Manter e fortalecer a rádio como meio de difusão cultural e participação social, promovendo conteúdos voltados à valorização das manifestações artísticas locais, à memória cultural e à pluralidade de vozes da comunidade. 2 - Promover educação cultural, formação e acesso à diversidade. 3 - Incentivar a economia criativa e apoiar a produção artística.
Entrega:	193 - Rádio FM Cultura Estruturada
Definição:	Refere-se à reestruturação completa da Rádio FM Cultura de Teresina (107.9), com melhorias na infraestrutura física, atualização tecnológica e reorganização da equipe técnica e de conteúdo, garantindo condições adequadas de funcionamento, maior qualidade
Ação	4 113 - Promoção de Ações Institucionais e de Comunicação da SEMCOM

ODS
16 - Promover sociedades pacíficas e inclusivas para o desenvolvimento sustentável, proporcionar o acesso à justiça para todos e construir instituições eficazes, responsáveis e inclusivas em todos os níveis
17 - Fortalecer os meios de implementação e revitalizar a parceria global para o desenvolvimento sustentável

Estado do Piauí
Prefeitura Municipal de Teresina
Estrutura do PPA 2026 - 2029

Eixo:	1 - Educação e Cultura.
Resultado Estratégico:	1 - Educação de qualidade integrada à valorização da cultura local, promovendo o desenvolvimento humano e a formação cidadã, por meio do fortalecimento das políticas educacionais e culturais como vetores de transformação social e redução das desigualdades.
Tema:	2 - Cultura.
Resultado Temático:	2 - Cultura local valorizada e acessível.
Programa:	0027 - Promoção da arte e fortalecimento da identidade cultural.
Objetivo Específico:	1 - Manter e fortalecer a rádio como meio de difusão cultural e participação social, promovendo conteúdos voltados à valorização das manifestações artísticas locais, à memória cultural e à pluralidade de vozes da comunidade. 2 - Promover educação cultural, formação e acesso à diversidade. 3 - Incentivar a economia criativa e apoiar a produção artística.
Entrega:	197 - Rádio FM Cultura Mantida
Definição:	Manter a estrutura física, técnica e operacional da Rádio FM Cultura, garantindo seu pleno funcionamento como canal oficial de comunicação da Prefeitura de Teresina.

Ação

ODS

Estado do Piauí
Prefeitura Municipal de Teresina
Estrutura do PPA 2026 - 2029

Eixo:	2 - Saúde e assistência social.
Resultado Estratégico:	2 - Acesso universal, humanizado e de qualidade aos serviços de saúde e assistência social, garantindo o bem-estar, a proteção social e a melhoria das condições de vida da população, especialmente dos grupos em situação de vulnerabilidade.
Tema:	3 - Saúde e qualidade de vida.
Resultado Temático:	3 - População mais saudável, com foco na promoção do bem-estar físico e mental.
Programa:	0003 - Desenvolvimento do esporte e do lazer.
Objetivo Específico:	1 - Requalificar e ampliar a infraestrutura esportiva e de lazer existente nos bairros e comunidades. 2 - Estabelecer parcerias com instituições locais, para integrar o esporte e o lazer às ações educacionais e sociais em andamento. 3 - Fomentar o desenvolvimento de talentos esportivos locais. 4 - Promover eventos esportivos e recreativos regulares com o objetivo de fortalecer o convívio social e o senso de pertencimento comunitário.
Entrega:	2 - EQUIPAMENTO DE ESPORTE ESTRUTURADO.
Definição:	Refere-se à requalificação da infraestrutura esportiva com o objetivo de atender a padrões de segurança, acessibilidade e qualidade que possibilite o desenvolvimento de práticas esportivas para diferentes públicos e faixas etárias.
Ação	1 055 - Construção / Reforma e Manutenção de Unidades Esportivas

ODS
3 - Assegurar uma vida saudável e promover o bem-estar para todos, em todas as idades
8 - Promover o crescimento econômico sustentado, inclusivo e sustentável, emprego pleno e produtivo, e trabalho decente para todos
16 - Promover sociedades pacíficas e inclusivas para o desenvolvimento sustentável, proporcionar o acesso à justiça para todos e construir instituições eficazes, responsáveis e inclusivas em todos os níveis

Estado do Piauí
Prefeitura Municipal de Teresina
Estrutura do PPA 2026 - 2029

Eixo:	2 - Saúde e assistência social.
Resultado Estratégico:	2 - Acesso universal, humanizado e de qualidade aos serviços de saúde e assistência social, garantindo o bem-estar, a proteção social e a melhoria das condições de vida da população, especialmente dos grupos em situação de vulnerabilidade.
Tema:	3 - Saúde e qualidade de vida.
Resultado Temático:	3 - População mais saudável, com foco na promoção do bem-estar físico e mental.
Programa:	0003 - Desenvolvimento do esporte e do lazer.
Objetivo Específico:	1 - Requalificar e ampliar a infraestrutura esportiva e de lazer existente nos bairros e comunidades. 2 - Estabelecer parcerias com instituições locais, para integrar o esporte e o lazer às ações educacionais e sociais em andamento. 3 - Fomentar o desenvolvimento de talentos esportivos locais. 4 - Promover eventos esportivos e recreativos regulares com o objetivo de fortalecer o convívio social e o senso de pertencimento comunitário.
Entrega:	3 - EQUIPAMENTO DE ESPORTE IMPLANTADO.
Definição:	Refere- se a instalação esportiva implantada, com infraestrutura física concluída, equipamentos instalados e condições operacionais para funcionamento
Ação	1 055 - Construção / Reforma e Manutenção de Unidades Esportivas

ODS
3 - Assegurar uma vida saudável e promover o bem-estar para todos, em todas as idades
8 - Promover o crescimento econômico sustentado, inclusivo e sustentável, emprego pleno e produtivo, e trabalho decente para todos
16 - Promover sociedades pacíficas e inclusivas para o desenvolvimento sustentável, proporcionar o acesso à justiça para todos e construir instituições eficazes, responsáveis e inclusivas em todos os níveis

Estado do Piauí
Prefeitura Municipal de Teresina
Estrutura do PPA 2026 - 2029

Eixo:	2 - Saúde e assistência social.
Resultado Estratégico:	2 - Acesso universal, humanizado e de qualidade aos serviços de saúde e assistência social, garantindo o bem-estar, a proteção social e a melhoria das condições de vida da população, especialmente dos grupos em situação de vulnerabilidade.
Tema:	3 - Saúde e qualidade de vida.
Resultado Temático:	3 - População mais saudável, com foco na promoção do bem-estar físico e mental.
Programa:	0003 - Desenvolvimento do esporte e do lazer.
Objetivo Específico:	1 - Requalificar e ampliar a infraestrutura esportiva e de lazer existente nos bairros e comunidades. 2 - Estabelecer parcerias com instituições locais, para integrar o esporte e o lazer às ações educacionais e sociais em andamento. 3 - Fomentar o desenvolvimento de talentos esportivos locais. 4 - Promover eventos esportivos e recreativos regulares com o objetivo de fortalecer o convívio social e o senso de pertencimento comunitário.
Entrega:	4 - INSTITUIÇÃO DE ESPORTE APOIADA.
Definição:	Refere-se ao apoio prestado a instituições esportivas locais, tais como clubes e associações.
Ação	1 792 - Estruturação da Gestão Municipal de Esporte e Lazer.

ODS
3 - Assegurar uma vida saudável e promover o bem-estar para todos, em todas as idades
8 - Promover o crescimento econômico sustentado, inclusivo e sustentável, emprego pleno e produtivo, e trabalho decente para todos
16 - Promover sociedades pacíficas e inclusivas para o desenvolvimento sustentável, proporcionar o acesso à justiça para todos e construir instituições eficazes, responsáveis e inclusivas em todos os níveis

Estado do Piauí
Prefeitura Municipal de Teresina
Estrutura do PPA 2026 - 2029

Eixo:	2 - Saúde e assistência social.
Resultado Estratégico:	2 - Acesso universal, humanizado e de qualidade aos serviços de saúde e assistência social, garantindo o bem-estar, a proteção social e a melhoria das condições de vida da população, especialmente dos grupos em situação de vulnerabilidade.
Tema:	3 - Saúde e qualidade de vida.
Resultado Temático:	3 - População mais saudável, com foco na promoção do bem-estar físico e mental.
Programa:	0003 - Desenvolvimento do esporte e do lazer.
Objetivo Específico:	1 - Requalificar e ampliar a infraestrutura esportiva e de lazer existente nos bairros e comunidades. 2 - Estabelecer parcerias com instituições locais, para integrar o esporte e o lazer às ações educacionais e sociais em andamento. 3 - Fomentar o desenvolvimento de talentos esportivos locais. 4 - Promover eventos esportivos e recreativos regulares com o objetivo de fortalecer o convívio social e o senso de pertencimento comunitário.
Entrega:	5 - BENEFÍCIO CONCEDIDO.
Definição:	Refere-se ao apoio financeiro prestado aos atletas através do Projeto Bolsa Atleta.
Ação	1 479 - Implementação do Programa Amigo do Esporte - BOLSA ATLETA TERESINA

ODS
3 - Assegurar uma vida saudável e promover o bem-estar para todos, em todas as idades
8 - Promover o crescimento econômico sustentado, inclusivo e sustentável, emprego pleno e produtivo, e trabalho decente para todos
16 - Promover sociedades pacíficas e inclusivas para o desenvolvimento sustentável, proporcionar o acesso à justiça para todos e construir instituições eficazes, responsáveis e inclusivas em todos os níveis

Estado do Piauí
Prefeitura Municipal de Teresina
Estrutura do PPA 2026 - 2029

Eixo:	2 - Saúde e assistência social.
Resultado Estratégico:	2 - Acesso universal, humanizado e de qualidade aos serviços de saúde e assistência social, garantindo o bem-estar, a proteção social e a melhoria das condições de vida da população, especialmente dos grupos em situação de vulnerabilidade.
Tema:	3 - Saúde e qualidade de vida.
Resultado Temático:	3 - População mais saudável, com foco na promoção do bem-estar físico e mental.
Programa:	0003 - Desenvolvimento do esporte e do lazer.
Objetivo Específico:	1 - Requalificar e ampliar a infraestrutura esportiva e de lazer existente nos bairros e comunidades. 2 - Estabelecer parcerias com instituições locais, para integrar o esporte e o lazer às ações educacionais e sociais em andamento. 3 - Fomentar o desenvolvimento de talentos esportivos locais. 4 - Promover eventos esportivos e recreativos regulares com o objetivo de fortalecer o convívio social e o senso de pertencimento comunitário.
Entrega:	6 - PESSOA BENEFICIADA.
Definição:	Refere-se à participação popular no Projeto Dançando pela Cidade e Projeto Melhor Idade. A pessoa beneficiada tem acesso gratuito a atividades artísticas e culturais que incentivam a expressão corporal e o bem-estar físico e emocional, estimulando a convi
Ação	1 742 - Lazer Comunitário

ODS
3 - Assegurar uma vida saudável e promover o bem-estar para todos, em todas as idades
8 - Promover o crescimento econômico sustentado, inclusivo e sustentável, emprego pleno e produtivo, e trabalho decente para todos
16 - Promover sociedades pacíficas e inclusivas para o desenvolvimento sustentável, proporcionar o acesso à justiça para todos e construir instituições eficazes, responsáveis e inclusivas em todos os níveis

Estado do Piauí
Prefeitura Municipal de Teresina
Estrutura do PPA 2026 - 2029

Eixo:	2 - Saúde e assistência social.
Resultado Estratégico:	2 - Acesso universal, humanizado e de qualidade aos serviços de saúde e assistência social, garantindo o bem-estar, a proteção social e a melhoria das condições de vida da população, especialmente dos grupos em situação de vulnerabilidade.
Tema:	3 - Saúde e qualidade de vida.
Resultado Temático:	3 - População mais saudável, com foco na promoção do bem-estar físico e mental.
Programa:	0003 - Desenvolvimento do esporte e do lazer.
Objetivo Específico:	1 - Requalificar e ampliar a infraestrutura esportiva e de lazer existente nos bairros e comunidades. 2 - Estabelecer parcerias com instituições locais, para integrar o esporte e o lazer às ações educacionais e sociais em andamento. 3 - Fomentar o desenvolvimento de talentos esportivos locais. 4 - Promover eventos esportivos e recreativos regulares com o objetivo de fortalecer o convívio social e o senso de pertencimento comunitário.
Entrega:	7 - EVENTO ESPORTIVO REALIZADO.
Definição:	Refere-se ao apoio financeiro prestado aos atletas através do Projeto Bolsa Atleta.
Ação	1 741 - Esporte Comunitário

ODS
3 - Assegurar uma vida saudável e promover o bem-estar para todos, em todas as idades
8 - Promover o crescimento econômico sustentado, inclusivo e sustentável, emprego pleno e produtivo, e trabalho decente para todos
16 - Promover sociedades pacíficas e inclusivas para o desenvolvimento sustentável, proporcionar o acesso à justiça para todos e construir instituições eficazes, responsáveis e inclusivas em todos os níveis

Estado do Piauí
Prefeitura Municipal de Teresina
Estrutura do PPA 2026 - 2029

Eixo:	2 - Saúde e assistência social.
Resultado Estratégico:	2 - Acesso universal, humanizado e de qualidade aos serviços de saúde e assistência social, garantindo o bem-estar, a proteção social e a melhoria das condições de vida da população, especialmente dos grupos em situação de vulnerabilidade.
Tema:	3 - Saúde e qualidade de vida.
Resultado Temático:	3 - População mais saudável, com foco na promoção do bem-estar físico e mental.
Programa:	0003 - Desenvolvimento do esporte e do lazer.
Objetivo Específico:	1 - Requalificar e ampliar a infraestrutura esportiva e de lazer existente nos bairros e comunidades. 2 - Estabelecer parcerias com instituições locais, para integrar o esporte e o lazer às ações educacionais e sociais em andamento. 3 - Fomentar o desenvolvimento de talentos esportivos locais. 4 - Promover eventos esportivos e recreativos regulares com o objetivo de fortalecer o convívio social e o senso de pertencimento comunitário.
Entrega:	8 - PRÊMIO CONCEDIDO.
Definição:	Refere-se à participação de atletas visando incentivar a formação formação esportiva e a participação em competições e oferecer apoio aos atletas que se destacam em suas modalidades esportivas.
Ação	1 741 - Esporte Comunitário

ODS
3 - Assegurar uma vida saudável e promover o bem-estar para todos, em todas as idades
8 - Promover o crescimento econômico sustentado, inclusivo e sustentável, emprego pleno e produtivo, e trabalho decente para todos
16 - Promover sociedades pacíficas e inclusivas para o desenvolvimento sustentável, proporcionar o acesso à justiça para todos e construir instituições eficazes, responsáveis e inclusivas em todos os níveis

Estado do Piauí
Prefeitura Municipal de Teresina
Estrutura do PPA 2026 - 2029

Eixo:	2 - Saúde e assistência social.
Resultado Estratégico:	2 - Acesso universal, humanizado e de qualidade aos serviços de saúde e assistência social, garantindo o bem-estar, a proteção social e a melhoria das condições de vida da população, especialmente dos grupos em situação de vulnerabilidade.
Tema:	3 - Saúde e qualidade de vida.
Resultado Temático:	3 - População mais saudável, com foco na promoção do bem-estar físico e mental.
Programa:	0033 - Promoção da saúde do servidor municipal.
Objetivo Específico:	1 - Melhorar a qualidade de vida e bem-estar físico e mental dos servidores no ambiente de trabalho. 2 - Proporcionar ao servidor público acesso à assistência, à saúde e ao lazer.
Entrega:	268 - AÇÃO DESENVOLVIDA
Definição:	Trata-se do desenvolvimento de atividades e programas voltados ao bem-estar e à prevenção do adoecimento físico e mental dos profissionais da rede.
Ação	2 647 - Administração do Ensino Fundamental 2 646 - Administração da Educação Infantil

ODS
4 - Assegurar a educação inclusiva e equitativa e de qualidade, e promover oportunidades de aprendizagem ao longo da vida para todos

Estado do Piauí
Prefeitura Municipal de Teresina
Estrutura do PPA 2026 - 2029

Eixo:	2 - Saúde e assistência social.
Resultado Estratégico:	2 - Acesso universal, humanizado e de qualidade aos serviços de saúde e assistência social, garantindo o bem-estar, a proteção social e a melhoria das condições de vida da população, especialmente dos grupos em situação de vulnerabilidade.
Tema:	3 - Saúde e qualidade de vida.
Resultado Temático:	3 - População mais saudável, com foco na promoção do bem-estar físico e mental.
Programa:	0033 - Promoção da saúde do servidor municipal.
Objetivo Específico:	1 - Melhorar a qualidade de vida e bem-estar físico e mental dos servidores no ambiente de trabalho. 2 - Proporcionar ao servidor público acesso à assistência, à saúde e ao lazer.
Entrega:	360 - PROGRAMA IMPLANTADO
Definição:	Refere-se à implantação de um programa institucional voltado à promoção da saúde física, mental e emocional dos servidores da SEMF, com ações planejadas, metas definidas e alinhamento à política de gestão de pessoas e planejamento estratégico.
Ação	1 468 - Programa de saúde do servidor municipal

ODS
8 - Promover o crescimento econômico sustentado, inclusivo e sustentável, emprego pleno e produtivo, e trabalho decente para todos

Estado do Piauí
Prefeitura Municipal de Teresina
Estrutura do PPA 2026 - 2029

Eixo:	2 - Saúde e assistência social.
Resultado Estratégico:	2 - Acesso universal, humanizado e de qualidade aos serviços de saúde e assistência social, garantindo o bem-estar, a proteção social e a melhoria das condições de vida da população, especialmente dos grupos em situação de vulnerabilidade.
Tema:	3 - Saúde e qualidade de vida.
Resultado Temático:	3 - População mais saudável, com foco na promoção do bem-estar físico e mental.
Programa:	0035 - Prevenção e defesa civil.
Objetivo Específico:	1 - Promover a proteção e dignidade das populações vulneráveis atingidas por desastres, por meio de políticas públicas emergenciais, apoio humanitário, recuperação comunitária e articulação de parcerias. 2 - Fortalecer atuação municipal por meio de ações de monitoramento, prevenção e resposta a desastres naturais e emergências, garantindo a proteção da vida e a dignidade das vítimas de desastres.
Entrega:	343 - Cadastro Realizado
Definição:	Refere-se ao levantamento diário da população em áreas de risco, cadastro e encaminhamento para órgãos de saúde, assistência social, etc., para ações coordenadas
Ação	2 759 - Ações de Prevenção e Recuperação de Desastres

ODS

Estado do Piauí
Prefeitura Municipal de Teresina
Estrutura do PPA 2026 - 2029

Eixo:	2 - Saúde e assistência social.
Resultado Estratégico:	2 - Acesso universal, humanizado e de qualidade aos serviços de saúde e assistência social, garantindo o bem-estar, a proteção social e a melhoria das condições de vida da população, especialmente dos grupos em situação de vulnerabilidade.
Tema:	3 - Saúde e qualidade de vida.
Resultado Temático:	3 - População mais saudável, com foco na promoção do bem-estar físico e mental.
Programa:	0035 - Prevenção e defesa civil.
Objetivo Específico:	1 - Promover a proteção e dignidade das populações vulneráveis atingidas por desastres, por meio de políticas públicas emergenciais, apoio humanitário, recuperação comunitária e articulação de parcerias. 2 - Fortalecer atuação municipal por meio de ações de monitoramento, prevenção e resposta a desastres naturais e emergências, garantindo a proteção da vida e a dignidade das vítimas de desastres.
Entrega:	344 - Pessoa Atendida
Definição:	Refere-se aos atendimentos prestados pela Defesa Civil em emergências, orientações preventivas, apoio psicológico às vítimas.
Ação	2 759 - Ações de Prevenção e Recuperação de Desastres
ODS	

Estado do Piauí
Prefeitura Municipal de Teresina
Estrutura do PPA 2026 - 2029

Eixo:	2 - Saúde e assistência social.
Resultado Estratégico:	2 - Acesso universal, humanizado e de qualidade aos serviços de saúde e assistência social, garantindo o bem-estar, a proteção social e a melhoria das condições de vida da população, especialmente dos grupos em situação de vulnerabilidade.
Tema:	3 - Saúde e qualidade de vida.
Resultado Temático:	3 - População mais saudável, com foco na promoção do bem-estar físico e mental.
Programa:	0035 - Prevenção e defesa civil.
Objetivo Específico:	1 - Promover a proteção e dignidade das populações vulneráveis atingidas por desastres, por meio de políticas públicas emergenciais, apoio humanitário, recuperação comunitária e articulação de parcerias. 2 - Fortalecer atuação municipal por meio de ações de monitoramento, prevenção e resposta a desastres naturais e emergências, garantindo a proteção da vida e a dignidade das vítimas de desastres.
Entrega:	345 - Plano de Defesa Civil Estruturado
Definição:	Refere-se à atualização anual do plano de contingência e das rotas de evacuação a fim de adequar os procedimentos de resposta a desastres à realidade atual, considerando a mudança nos riscos, infraestrutura, população e recursos disponíveis.
Ação	2 759 - Ações de Prevenção e Recuperação de Desastres

ODS

Estado do Piauí
Prefeitura Municipal de Teresina
Estrutura do PPA 2026 - 2029

Eixo:	2 - Saúde e assistência social.
Resultado Estratégico:	2 - Acesso universal, humanizado e de qualidade aos serviços de saúde e assistência social, garantindo o bem-estar, a proteção social e a melhoria das condições de vida da população, especialmente dos grupos em situação de vulnerabilidade.
Tema:	3 - Saúde e qualidade de vida.
Resultado Temático:	3 - População mais saudável, com foco na promoção do bem-estar físico e mental.
Programa:	0035 - Prevenção e defesa civil.
Objetivo Específico:	1 - Promover a proteção e dignidade das populações vulneráveis atingidas por desastres, por meio de políticas públicas emergenciais, apoio humanitário, recuperação comunitária e articulação de parcerias. 2 - Fortalecer atuação municipal por meio de ações de monitoramento, prevenção e resposta a desastres naturais e emergências, garantindo a proteção da vida e a dignidade das vítimas de desastres.
Entrega:	346 - Atendimento Realizado
Definição:	Refere-se aos atendimentos a desastres urbanos, suporte durante emergências, evacuações, orientações e monitoramento das unidades habitacionais em situações de desastres
Ação	2 759 - Ações de Prevenção e Recuperação de Desastres
ODS	

Estado do Piauí
Prefeitura Municipal de Teresina
Estrutura do PPA 2026 - 2029

Eixo:	2 - Saúde e assistência social.
Resultado Estratégico:	2 - Acesso universal, humanizado e de qualidade aos serviços de saúde e assistência social, garantindo o bem-estar, a proteção social e a melhoria das condições de vida da população, especialmente dos grupos em situação de vulnerabilidade.
Tema:	3 - Saúde e qualidade de vida.
Resultado Temático:	3 - População mais saudável, com foco na promoção do bem-estar físico e mental.
Programa:	0035 - Prevenção e defesa civil.
Objetivo Específico:	1 - Promover a proteção e dignidade das populações vulneráveis atingidas por desastres, por meio de políticas públicas emergenciais, apoio humanitário, recuperação comunitária e articulação de parcerias. 2 - Fortalecer atuação municipal por meio de ações de monitoramento, prevenção e resposta a desastres naturais e emergências, garantindo a proteção da vida e a dignidade das vítimas de desastres.
Entrega:	347 - Ação Realizada
Definição:	Refere-se à promoção de ações de prevenção, preparação, resposta e recuperação, com foco em proteger vidas, bens e o meio ambiente por meio de ações coordenadas e emergenciais
Ação	2 759 - Ações de Prevenção e Recuperação de Desastres

ODS

Estado do Piauí
Prefeitura Municipal de Teresina
Estrutura do PPA 2026 - 2029

Eixo:	2 - Saúde e assistência social.
Resultado Estratégico:	2 - Acesso universal, humanizado e de qualidade aos serviços de saúde e assistência social, garantindo o bem-estar, a proteção social e a melhoria das condições de vida da população, especialmente dos grupos em situação de vulnerabilidade.
Tema:	3 - Saúde e qualidade de vida.
Resultado Temático:	3 - População mais saudável, com foco na promoção do bem-estar físico e mental.
Programa:	0035 - Prevenção e defesa civil.
Objetivo Específico:	1 - Promover a proteção e dignidade das populações vulneráveis atingidas por desastres, por meio de políticas públicas emergenciais, apoio humanitário, recuperação comunitária e articulação de parcerias. 2 - Fortalecer atuação municipal por meio de ações de monitoramento, prevenção e resposta a desastres naturais e emergências, garantindo a proteção da vida e a dignidade das vítimas de desastres.
Entrega:	348 - Documento Emitido
Definição:	Refere-se aos relatórios mensais do sistema de coleta de dados e plataformas de análise de informações para a captação contínua de informações relacionadas a fatores ambientais e socioeconômicos, como clima, solo, recursos hídricos e nível de urbanização
Ação	2 758 - Administração da Secretaria Municipal da Defesa Civil 2 759 - Ações de Prevenção e Recuperação de Desastres

ODS
4 - Assegurar a educação inclusiva e equitativa e de qualidade, e promover oportunidades de aprendizagem ao longo da vida para todos
11 - Tornar as cidades e os assentamentos humanos inclusivos, seguros, resilientes e sustentáveis
16 - Promover sociedades pacíficas e inclusivas para o desenvolvimento sustentável, proporcionar o acesso à justiça para todos e construir instituições eficazes, responsáveis e inclusivas em todos os níveis

Estado do Piauí
Prefeitura Municipal de Teresina
Estrutura do PPA 2026 - 2029

Eixo:	2 - Saúde e assistência social.
Resultado Estratégico:	2 - Acesso universal, humanizado e de qualidade aos serviços de saúde e assistência social, garantindo o bem-estar, a proteção social e a melhoria das condições de vida da população, especialmente dos grupos em situação de vulnerabilidade.
Tema:	3 - Saúde e qualidade de vida.
Resultado Temático:	3 - População mais saudável, com foco na promoção do bem-estar físico e mental.
Programa:	0035 - Prevenção e defesa civil.
Objetivo Específico:	1 - Promover a proteção e dignidade das populações vulneráveis atingidas por desastres, por meio de políticas públicas emergenciais, apoio humanitário, recuperação comunitária e articulação de parcerias. 2 - Fortalecer atuação municipal por meio de ações de monitoramento, prevenção e resposta a desastres naturais e emergências, garantindo a proteção da vida e a dignidade das vítimas de desastres.
Entrega:	182 - Cadastro Realizado
Definição:	Refere-se ao levantamento diário da população em áreas de risco, cadastro e encaminhamento para órgãos de saúde, assistência social, etc., para ações coordenadas

Ação

ODS

Estado do Piauí
Prefeitura Municipal de Teresina
Estrutura do PPA 2026 - 2029

Eixo:	2 - Saúde e assistência social.
Resultado Estratégico:	2 - Acesso universal, humanizado e de qualidade aos serviços de saúde e assistência social, garantindo o bem-estar, a proteção social e a melhoria das condições de vida da população, especialmente dos grupos em situação de vulnerabilidade.
Tema:	3 - Saúde e qualidade de vida.
Resultado Temático:	3 - População mais saudável, com foco na promoção do bem-estar físico e mental.
Programa:	0035 - Prevenção e defesa civil.
Objetivo Específico:	1 - Promover a proteção e dignidade das populações vulneráveis atingidas por desastres, por meio de políticas públicas emergenciais, apoio humanitário, recuperação comunitária e articulação de parcerias. 2 - Fortalecer atuação municipal por meio de ações de monitoramento, prevenção e resposta a desastres naturais e emergências, garantindo a proteção da vida e a dignidade das vítimas de desastres.
Entrega:	183 - Pessoa Atendida
Definição:	Refere-se aos atendimentos prestados pela Defesa Civil em emergências, orientações preventivas, apoio psicológico às vítimas.

Ação

ODS

Estado do Piauí
Prefeitura Municipal de Teresina
Estrutura do PPA 2026 - 2029

Eixo:	2 - Saúde e assistência social.
Resultado Estratégico:	2 - Acesso universal, humanizado e de qualidade aos serviços de saúde e assistência social, garantindo o bem-estar, a proteção social e a melhoria das condições de vida da população, especialmente dos grupos em situação de vulnerabilidade.
Tema:	3 - Saúde e qualidade de vida.
Resultado Temático:	3 - População mais saudável, com foco na promoção do bem-estar físico e mental.
Programa:	0035 - Prevenção e defesa civil.
Objetivo Específico:	1 - Promover a proteção e dignidade das populações vulneráveis atingidas por desastres, por meio de políticas públicas emergenciais, apoio humanitário, recuperação comunitária e articulação de parcerias. 2 - Fortalecer atuação municipal por meio de ações de monitoramento, prevenção e resposta a desastres naturais e emergências, garantindo a proteção da vida e a dignidade das vítimas de desastres.
Entrega:	184 - Plano de Defesa Civil Estruturado
Definição:	Refere-se à atualização anual do plano de contingência e das rotas de evacuação a fim de adequar os procedimentos de resposta a desastres à realidade atual, considerando a mudança nos riscos, infraestrutura, população e recursos disponíveis.

Ação

ODS

Estado do Piauí
Prefeitura Municipal de Teresina
Estrutura do PPA 2026 - 2029

Eixo:	2 - Saúde e assistência social.
Resultado Estratégico:	2 - Acesso universal, humanizado e de qualidade aos serviços de saúde e assistência social, garantindo o bem-estar, a proteção social e a melhoria das condições de vida da população, especialmente dos grupos em situação de vulnerabilidade.
Tema:	3 - Saúde e qualidade de vida.
Resultado Temático:	3 - População mais saudável, com foco na promoção do bem-estar físico e mental.
Programa:	0035 - Prevenção e defesa civil.
Objetivo Específico:	1 - Promover a proteção e dignidade das populações vulneráveis atingidas por desastres, por meio de políticas públicas emergenciais, apoio humanitário, recuperação comunitária e articulação de parcerias. 2 - Fortalecer atuação municipal por meio de ações de monitoramento, prevenção e resposta a desastres naturais e emergências, garantindo a proteção da vida e a dignidade das vítimas de desastres.
Entrega:	185 - Atendimento Realizado
Definição:	Refere-se aos atendimentos a desastres urbanos, suporte durante emergências, evacuações, orientações e monitoramento das unidades habitacionais em situações de desastres
Ação	2 838 - Execução de Serviço Especializado de Atendimento a Mulheres em situação de violência de gênero no Centro de Referência Esperança Garcia - CREG. 2 831 - Execução de serviços, de responsabilidade do município, para mulheres em situação de violência doméstica, na Casa da Mulher Brasileira -CMB.

ODS
5 - Alcançar a igualdade de gênero e empoderar todas as mulheres e meninas

Estado do Piauí
Prefeitura Municipal de Teresina
Estrutura do PPA 2026 - 2029

Eixo:	2 - Saúde e assistência social.
Resultado Estratégico:	2 - Acesso universal, humanizado e de qualidade aos serviços de saúde e assistência social, garantindo o bem-estar, a proteção social e a melhoria das condições de vida da população, especialmente dos grupos em situação de vulnerabilidade.
Tema:	3 - Saúde e qualidade de vida.
Resultado Temático:	3 - População mais saudável, com foco na promoção do bem-estar físico e mental.
Programa:	0035 - Prevenção e defesa civil.
Objetivo Específico:	1 - Promover a proteção e dignidade das populações vulneráveis atingidas por desastres, por meio de políticas públicas emergenciais, apoio humanitário, recuperação comunitária e articulação de parcerias. 2 - Fortalecer atuação municipal por meio de ações de monitoramento, prevenção e resposta a desastres naturais e emergências, garantindo a proteção da vida e a dignidade das vítimas de desastres.
Entrega:	186 - Ação Realizada
Definição:	Refere-se à promoção de ações de prevenção, preparação, resposta e recuperação, com foco em proteger vidas, bens e o meio ambiente por meio de ações coordenadas e emergenciais

Ação

ODS

Estado do Piauí
Prefeitura Municipal de Teresina
Estrutura do PPA 2026 - 2029

Eixo:	2 - Saúde e assistência social.
Resultado Estratégico:	2 - Acesso universal, humanizado e de qualidade aos serviços de saúde e assistência social, garantindo o bem-estar, a proteção social e a melhoria das condições de vida da população, especialmente dos grupos em situação de vulnerabilidade.
Tema:	3 - Saúde e qualidade de vida.
Resultado Temático:	3 - População mais saudável, com foco na promoção do bem-estar físico e mental.
Programa:	0035 - Prevenção e defesa civil.
Objetivo Específico:	1 - Promover a proteção e dignidade das populações vulneráveis atingidas por desastres, por meio de políticas públicas emergenciais, apoio humanitário, recuperação comunitária e articulação de parcerias. 2 - Fortalecer atuação municipal por meio de ações de monitoramento, prevenção e resposta a desastres naturais e emergências, garantindo a proteção da vida e a dignidade das vítimas de desastres.
Entrega:	187 - Documento Emitido
Definição:	Refere-se aos relatórios mensais do sistema de coleta de dados e plataformas de análise de informações para a captação contínua de informações relacionadas a fatores ambientais e socioeconômicos, como clima, solo, recursos hídricos e nível de urbanização

Ação

ODS

Estado do Piauí
Prefeitura Municipal de Teresina
Estrutura do PPA 2026 - 2029

Eixo:	2 - Saúde e assistência social.
Resultado Estratégico:	2 - Acesso universal, humanizado e de qualidade aos serviços de saúde e assistência social, garantindo o bem-estar, a proteção social e a melhoria das condições de vida da população, especialmente dos grupos em situação de vulnerabilidade.
Tema:	4 - Assistência social e direitos humanos.
Resultado Temático:	4 - População em situação de vulnerabilidade com acesso garantido aos direitos socioassistenciais e humanos.
Programa:	0001 - Promoção de ações para assistência social e cidadania.
Objetivo Específico:	1 - Fortalecer a gestão e a execução do SUAS no município. 2 - Fortalecer e ampliar o acesso da população aos serviços, programas, projetos e benefícios de proteção social básica. 3 - Fortalecer e ampliar o acesso da população aos serviços, programas, projetos e benefícios de proteção social especial de média complexidade. 4 - Fortalecer e ampliar o acesso da população aos serviços, programas, projetos e benefícios de proteção social especial de alta complexidade. 5 - Realizar a gestão do Cadastro Único e do Programa Bolsa Família ou Fortalecer e ampliar o acesso da população a Cadastro Único e do Programa Bolsa Família. 6 - Fortalecer a Política de Segurança Alimentar e Nutricional no município. 7 - Fortalecer a gestão Integrada de políticas públicas para promoção da cidadania, ações de promoção da qualificação e acesso ao mercado de trabalho, renda e economia solidária. 8 - Potencializar e ampliar os mecanismos de promoção, defesa e garantia de direitos no município. 9 - Gerir os Fundos Municipais Especiais. 10 - Gerir o Fundo Municipal da Assistência Social.
Entrega:	271 - FUNDO MUNICIPAL MANTIDO
Definição:	Manutenção do Fundo Municipal de Assistência Social destinado à manutenção da Política de Assistência Social no Município de Teresina, conforme Artigos 203 e 204 da CF/ 88, e Leis 8.742/93 e 12.435/11 e PNAS (2004).
Ação	1 415 - Bloco de Gestão do Sistema Único da Asistência Social - IGD SUAS 4 140 - Gestão Administrativa Do Fundo De Assistência Social

ODS
1 - Acabar com a pobreza em todas as suas formas, em todos os lugares
2 - Acabar com a fome, alcançar a segurança alimentar e melhoria da nutrição e promover a agricultura sustentável
3 - Assegurar uma vida saudável e promover o bem-estar para todos, em todas as idades
5 - Alcançar a igualdade de gênero e empoderar todas as mulheres e meninas
10 - Reduzir a desigualdade dentro dos países e entre eles
11 - Tornar as cidades e os assentamentos humanos inclusivos, seguros, resilientes e sustentáveis
16 - Promover sociedades pacíficas e inclusivas para o desenvolvimento sustentável, proporcionar o acesso à justiça para todos e construir instituições eficazes, responsáveis e inclusivas em todos os níveis
17 - Fortalecer os meios de implementação e revitalizar a parceria global para o desenvolvimento sustentável

Estado do Piauí
Prefeitura Municipal de Teresina
Estrutura do PPA 2026 - 2029

Eixo:	2 - Saúde e assistência social.
Resultado Estratégico:	2 - Acesso universal, humanizado e de qualidade aos serviços de saúde e assistência social, garantindo o bem-estar, a proteção social e a melhoria das condições de vida da população, especialmente dos grupos em situação de vulnerabilidade.
Tema:	4 - Assistência social e direitos humanos.
Resultado Temático:	4 - População em situação de vulnerabilidade com acesso garantido aos direitos socioassistenciais e humanos.
Programa:	0001 - Promoção de ações para assistência social e cidadania.
Objetivo Específico:	1 - Fortalecer a gestão e a execução do SUAS no município. 2 - Fortalecer e ampliar o acesso da população aos serviços, programas, projetos e benefícios de proteção social básica. 3 - Fortalecer e ampliar o acesso da população aos serviços, programas, projetos e benefícios de proteção social especial de média complexidade. 4 - Fortalecer e ampliar o acesso da população aos serviços, programas, projetos e benefícios de proteção social especial de alta complexidade. 5 - Realizar a gestão do Cadastro Único e do Programa Bolsa Família ou Fortalecer e ampliar o acesso da população a Cadastro Único e do Programa Bolsa Família. 6 - Fortalecer a Política de Segurança Alimentar e Nutricional no município. 7 - Fortalecer a gestão Integrada de políticas públicas para promoção da cidadania, ações de promoção da qualificação e acesso ao mercado de trabalho, renda e economia solidária. 8 - Potencializar e ampliar os mecanismos de promoção, defesa e garantia de direitos no município. 9 - Gerir os Fundos Municipais Especiais. 10 - Gerir o Fundo Municipal da Assistência Social.
Entrega:	272 - PROJETO FINANCIADO
Definição:	Projetos aprovados e executados por meio dos Fundo Municipal da Assistência Social - FMAS
Ação	2 045 - Apoio Técnico e Financeiro a Entid. de Atend. a Crianças, Adolesc., Jov e Famílias em Situação de Vulnerabilidade e Risco

ODS
1 - Acabar com a pobreza em todas as suas formas, em todos os lugares
2 - Acabar com a fome, alcançar a segurança alimentar e melhoria da nutrição e promover a agricultura sustentável
3 - Assegurar uma vida saudável e promover o bem-estar para todos, em todas as idades
5 - Alcançar a igualdade de gênero e empoderar todas as mulheres e meninas
10 - Reduzir a desigualdade dentro dos países e entre eles
11 - Tornar as cidades e os assentamentos humanos inclusivos, seguros, resilientes e sustentáveis
16 - Promover sociedades pacíficas e inclusivas para o desenvolvimento sustentável, proporcionar o acesso à justiça para todos e construir instituições eficazes, responsáveis e inclusivas em todos os níveis

Estado do Piauí
Prefeitura Municipal de Teresina
Estrutura do PPA 2026 - 2029

Eixo:	2 - Saúde e assistência social.
Resultado Estratégico:	2 - Acesso universal, humanizado e de qualidade aos serviços de saúde e assistência social, garantindo o bem-estar, a proteção social e a melhoria das condições de vida da população, especialmente dos grupos em situação de vulnerabilidade.
Tema:	4 - Assistência social e direitos humanos.
Resultado Temático:	4 - População em situação de vulnerabilidade com acesso garantido aos direitos socioassistenciais e humanos.
Programa:	0001 - Promoção de ações para assistência social e cidadania.
Objetivo Específico:	1 - Fortalecer a gestão e a execução do SUAS no município. 2 - Fortalecer e ampliar o acesso da população aos serviços, programas, projetos e benefícios de proteção social básica. 3 - Fortalecer e ampliar o acesso da população aos serviços, programas, projetos e benefícios de proteção social especial de média complexidade. 4 - Fortalecer e ampliar o acesso da população aos serviços, programas, projetos e benefícios de proteção social especial de alta complexidade. 5 - Realizar a gestão do Cadastro Único e do Programa Bolsa Família ou Fortalecer e ampliar o acesso da população a Cadastro Único e do Programa Bolsa Família. 6 - Fortalecer a Política de Segurança Alimentar e Nutricional no município. 7 - Fortalecer a gestão Integrada de políticas públicas para promoção da cidadania, ações de promoção da qualificação e acesso ao mercado de trabalho, renda e economia solidária. 8 - Potencializar e ampliar os mecanismos de promoção, defesa e garantia de direitos no município. 9 - Gerir os Fundos Municipais Especiais. 10 - Gerir o Fundo Municipal da Assistência Social.
Entrega:	273 - SERVIÇO SOCIOASSISTENCIAL IMPLANTADO
Definição:	Implantar novos serviços como Serviço de Proteção Social Básica em Domicílio (SPBD), Serviço de Proteção Social Especial em Domicílio (SPED), na PSB entre outros serviços de referência no SUAS conforme parâmetros da vigilância socioassistencial.
Ação	1 897 - Construir e/ou implantar unidades de CRAS/ CREAS e demais unidades socioassistenciais 2 909 - Executar o serviço e PSB e/ou PSE no Domicilio 2 910 - Implantar o atendimento de Equipe volante no PAIF 1 364 - Programa de Promoção do acesso ao Mundo do Trabalho - ACESSUAS Trabalho. 2 624 - Mãe Teresinense

ODS
1 - Acabar com a pobreza em todas as suas formas, em todos os lugares
2 - Acabar com a fome, alcançar a segurança alimentar e melhoria da nutrição e promover a agricultura sustentável
3 - Assegurar uma vida saudável e promover o bem-estar para todos, em todas as idades
5 - Alcançar a igualdade de gênero e empoderar todas as mulheres e meninas
10 - Reduzir a desigualdade dentro dos países e entre eles
11 - Tornar as cidades e os assentamentos humanos inclusivos, seguros, resilientes e sustentáveis
16 - Promover sociedades pacíficas e inclusivas para o desenvolvimento sustentável, proporcionar o acesso à justiça para todos e construir instituições eficazes, responsáveis e inclusivas em todos os níveis

Estado do Piauí
Prefeitura Municipal de Teresina
Estrutura do PPA 2026 - 2029

Eixo:	2 - Saúde e assistência social.
Resultado Estratégico:	2 - Acesso universal, humanizado e de qualidade aos serviços de saúde e assistência social, garantindo o bem-estar, a proteção social e a melhoria das condições de vida da população, especialmente dos grupos em situação de vulnerabilidade.
Tema:	4 - Assistência social e direitos humanos.
Resultado Temático:	4 - População em situação de vulnerabilidade com acesso garantido aos direitos socioassistenciais e humanos.
Programa:	0001 - Promoção de ações para assistência social e cidadania.
Objetivo Específico:	1 - Fortalecer a gestão e a execução do SUAS no município. 2 - Fortalecer e ampliar o acesso da população aos serviços, programas, projetos e benefícios de proteção social básica. 3 - Fortalecer e ampliar o acesso da população aos serviços, programas, projetos e benefícios de proteção social especial de média complexidade. 4 - Fortalecer e ampliar o acesso da população aos serviços, programas, projetos e benefícios de proteção social especial de alta complexidade. 5 - Realizar a gestão do Cadastro Único e do Programa Bolsa Família ou Fortalecer e ampliar o acesso da população a Cadastro Único e do Programa Bolsa Família. 6 - Fortalecer a Política de Segurança Alimentar e Nutricional no município. 7 - Fortalecer a gestão Integrada de políticas públicas para promoção da cidadania, ações de promoção da qualificação e acesso ao mercado de trabalho, renda e economia solidária. 8 - Potencializar e ampliar os mecanismos de promoção, defesa e garantia de direitos no município. 9 - Gerir os Fundos Municipais Especiais. 10 - Gerir o Fundo Municipal da Assistência Social.
Entrega:	274 - CONSELHO MANTIDO
Definição:	Manter a instância de Controle Social - CMAS (IGD SUAS / IGD PBF)
Ação	2 211 - Fortalecimento do Controle Social (Conselho Municipal de Assistência Social- CMAS)

ODS
1 - Acabar com a pobreza em todas as suas formas, em todos os lugares
2 - Acabar com a fome, alcançar a segurança alimentar e melhoria da nutrição e promover a agricultura sustentável
3 - Assegurar uma vida saudável e promover o bem-estar para todos, em todas as idades
5 - Alcançar a igualdade de gênero e empoderar todas as mulheres e meninas
10 - Reduzir a desigualdade dentro dos países e entre eles
11 - Tornar as cidades e os assentamentos humanos inclusivos, seguros, resilientes e sustentáveis
16 - Promover sociedades pacíficas e inclusivas para o desenvolvimento sustentável, proporcionar o acesso à justiça para todos e construir instituições eficazes, responsáveis e inclusivas em todos os níveis

Estado do Piauí
Prefeitura Municipal de Teresina
Estrutura do PPA 2026 - 2029

Eixo:	2 - Saúde e assistência social.
Resultado Estratégico:	2 - Acesso universal, humanizado e de qualidade aos serviços de saúde e assistência social, garantindo o bem-estar, a proteção social e a melhoria das condições de vida da população, especialmente dos grupos em situação de vulnerabilidade.
Tema:	4 - Assistência social e direitos humanos.
Resultado Temático:	4 - População em situação de vulnerabilidade com acesso garantido aos direitos socioassistenciais e humanos.
Programa:	0001 - Promoção de ações para assistência social e cidadania.
Objetivo Específico:	1 - Fortalecer a gestão e a execução do SUAS no município. 2 - Fortalecer e ampliar o acesso da população aos serviços, programas, projetos e benefícios de proteção social básica. 3 - Fortalecer e ampliar o acesso da população aos serviços, programas, projetos e benefícios de proteção social especial de média complexidade. 4 - Fortalecer e ampliar o acesso da população aos serviços, programas, projetos e benefícios de proteção social especial de alta complexidade. 5 - Realizar a gestão do Cadastro Único e do Programa Bolsa Família ou Fortalecer e ampliar o acesso da população a Cadastro Único e do Programa Bolsa Família. 6 - Fortalecer a Política de Segurança Alimentar e Nutricional no município. 7 - Fortalecer a gestão Integrada de políticas públicas para promoção da cidadania, ações de promoção da qualificação e acesso ao mercado de trabalho, renda e economia solidária. 8 - Potencializar e ampliar os mecanismos de promoção, defesa e garantia de direitos no município. 9 - Gerir os Fundos Municipais Especiais. 10 - Gerir o Fundo Municipal da Assistência Social.
Entrega:	275 - EVENTO REALIZADO
Definição:	Realizar eventos no âmbito do SUAS como: conferências, seminários, amostras (dentre outros).
Ação	2 983 - Apoio ao planejamento, regulação, a gestão do trabalho, o monitoramento, e a vigilância social no território, no âmbito do Sistema Único de Assistência Social - SUAS. 4 141 - Gestão do SUAS – IGD SUAS

ODS
1 - Acabar com a pobreza em todas as suas formas, em todos os lugares
2 - Acabar com a fome, alcançar a segurança alimentar e melhoria da nutrição e promover a agricultura sustentável
3 - Assegurar uma vida saudável e promover o bem-estar para todos, em todas as idades
5 - Alcançar a igualdade de gênero e empoderar todas as mulheres e meninas
10 - Reduzir a desigualdade dentro dos países e entre eles
11 - Tornar as cidades e os assentamentos humanos inclusivos, seguros, resilientes e sustentáveis
16 - Promover sociedades pacíficas e inclusivas para o desenvolvimento sustentável, proporcionar o acesso à justiça para todos e construir instituições eficazes, responsáveis e inclusivas em todos os níveis

Estado do Piauí
Prefeitura Municipal de Teresina
Estrutura do PPA 2026 - 2029

Eixo:	2 - Saúde e assistência social.
Resultado Estratégico:	2 - Acesso universal, humanizado e de qualidade aos serviços de saúde e assistência social, garantindo o bem-estar, a proteção social e a melhoria das condições de vida da população, especialmente dos grupos em situação de vulnerabilidade.
Tema:	4 - Assistência social e direitos humanos.
Resultado Temático:	4 - População em situação de vulnerabilidade com acesso garantido aos direitos socioassistenciais e humanos.
Programa:	0001 - Promoção de ações para assistência social e cidadania.
Objetivo Específico:	1 - Fortalecer a gestão e a execução do SUAS no município. 2 - Fortalecer e ampliar o acesso da população aos serviços, programas, projetos e benefícios de proteção social básica. 3 - Fortalecer e ampliar o acesso da população aos serviços, programas, projetos e benefícios de proteção social especial de média complexidade. 4 - Fortalecer e ampliar o acesso da população aos serviços, programas, projetos e benefícios de proteção social especial de alta complexidade. 5 - Realizar a gestão do Cadastro Único e do Programa Bolsa Família ou Fortalecer e ampliar o acesso da população a Cadastro Único e do Programa Bolsa Família. 6 - Fortalecer a Política de Segurança Alimentar e Nutricional no município. 7 - Fortalecer a gestão Integrada de políticas públicas para promoção da cidadania, ações de promoção da qualificação e acesso ao mercado de trabalho, renda e economia solidária. 8 - Potencializar e ampliar os mecanismos de promoção, defesa e garantia de direitos no município. 9 - Gerir os Fundos Municipais Especiais. 10 - Gerir o Fundo Municipal da Assistência Social.
Entrega:	276 - AÇÃO REALIZADA
Definição:	Executar ações do Plano Municipal de Emergência e Calamidade Pública do SUAS.
Ação	2 980 - Garantir a oferta de Benefícios Eventuais modalidade auxílios para atender a situação de calamidade pública - Programa Cidade Solidária. 2 982 - Executar ações de enfrentamento de situações de emergência e calamidade pública do SUAS. 2 925 - Proteção Social em Situações de Calamidades Públicas e Emergências - Proteção Social Especial

ODS
1 - Acabar com a pobreza em todas as suas formas, em todos os lugares
2 - Acabar com a fome, alcançar a segurança alimentar e melhoria da nutrição e promover a agricultura sustentável
3 - Assegurar uma vida saudável e promover o bem-estar para todos, em todas as idades
5 - Alcançar a igualdade de gênero e empoderar todas as mulheres e meninas
10 - Reduzir a desigualdade dentro dos países e entre eles
11 - Tornar as cidades e os assentamentos humanos inclusivos, seguros, resilientes e sustentáveis

Estado do Piauí
Prefeitura Municipal de Teresina
Estrutura do PPA 2026 - 2029

Eixo:	2 - Saúde e assistência social.
Resultado Estratégico:	2 - Acesso universal, humanizado e de qualidade aos serviços de saúde e assistência social, garantindo o bem-estar, a proteção social e a melhoria das condições de vida da população, especialmente dos grupos em situação de vulnerabilidade.
Tema:	4 - Assistência social e direitos humanos.
Resultado Temático:	4 - População em situação de vulnerabilidade com acesso garantido aos direitos socioassistenciais e humanos.
Programa:	0001 - Promoção de ações para assistência social e cidadania.
Objetivo Específico:	1 - Fortalecer a gestão e a execução do SUAS no município. 2 - Fortalecer e ampliar o acesso da população aos serviços, programas, projetos e benefícios de proteção social básica. 3 - Fortalecer e ampliar o acesso da população aos serviços, programas, projetos e benefícios de proteção social especial de média complexidade. 4 - Fortalecer e ampliar o acesso da população aos serviços, programas, projetos e benefícios de proteção social especial de alta complexidade. 5 - Realizar a gestão do Cadastro Único e do Programa Bolsa Família ou Fortalecer e ampliar o acesso da população a Cadastro Único e do Programa Bolsa Família. 6 - Fortalecer a Política de Segurança Alimentar e Nutricional no município. 7 - Fortalecer a gestão Integrada de políticas públicas para promoção da cidadania, ações de promoção da qualificação e acesso ao mercado de trabalho, renda e economia solidária. 8 - Potencializar e ampliar os mecanismos de promoção, defesa e garantia de direitos no município. 9 - Gerir os Fundos Municipais Especiais. 10 - Gerir o Fundo Municipal da Assistência Social.
Entrega:	277 - MONITORAMENTO REALIZADO
Definição:	Monitorar os 67 Serviços Socioassistenciais, incluindo a Rede Parceira, a partir de Painéis e da Comissão de Monitoramento e Avaliação das Parcerias.
Ação	2 054 - Bloco de Gestão do Cadastro Único e do Programa Bolsa Família

ODS
1 - Acabar com a pobreza em todas as suas formas, em todos os lugares
2 - Acabar com a fome, alcançar a segurança alimentar e melhoria da nutrição e promover a agricultura sustentável
3 - Assegurar uma vida saudável e promover o bem-estar para todos, em todas as idades
5 - Alcançar a igualdade de gênero e empoderar todas as mulheres e meninas
10 - Reduzir a desigualdade dentro dos países e entre eles

Estado do Piauí
Prefeitura Municipal de Teresina
Estrutura do PPA 2026 - 2029

Eixo:	2 - Saúde e assistência social.
Resultado Estratégico:	2 - Acesso universal, humanizado e de qualidade aos serviços de saúde e assistência social, garantindo o bem-estar, a proteção social e a melhoria das condições de vida da população, especialmente dos grupos em situação de vulnerabilidade.
Tema:	4 - Assistência social e direitos humanos.
Resultado Temático:	4 - População em situação de vulnerabilidade com acesso garantido aos direitos socioassistenciais e humanos.
Programa:	0001 - Promoção de ações para assistência social e cidadania.
Objetivo Específico:	1 - Fortalecer a gestão e a execução do SUAS no município. 2 - Fortalecer e ampliar o acesso da população aos serviços, programas, projetos e benefícios de proteção social básica. 3 - Fortalecer e ampliar o acesso da população aos serviços, programas, projetos e benefícios de proteção social especial de média complexidade. 4 - Fortalecer e ampliar o acesso da população aos serviços, programas, projetos e benefícios de proteção social especial de alta complexidade. 5 - Realizar a gestão do Cadastro Único e do Programa Bolsa Família ou Fortalecer e ampliar o acesso da população a Cadastro Único e do Programa Bolsa Família. 6 - Fortalecer a Política de Segurança Alimentar e Nutricional no município. 7 - Fortalecer a gestão Integrada de políticas públicas para promoção da cidadania, ações de promoção da qualificação e acesso ao mercado de trabalho, renda e economia solidária. 8 - Potencializar e ampliar os mecanismos de promoção, defesa e garantia de direitos no município. 9 - Gerir os Fundos Municipais Especiais. 10 - Gerir o Fundo Municipal da Assistência Social.
Entrega:	279 - CENTRO DE CONVIVÊNCIA MANTIDO
Definição:	Manter os Centros de Convivência da SEMCASPI
Ação	2 607 - Bloco da Proteção Social Básica

ODS
1 - Acabar com a pobreza em todas as suas formas, em todos os lugares
2 - Acabar com a fome, alcançar a segurança alimentar e melhoria da nutrição e promover a agricultura sustentável
5 - Alcançar a igualdade de gênero e empoderar todas as mulheres e meninas

Estado do Piauí
Prefeitura Municipal de Teresina
Estrutura do PPA 2026 - 2029

Eixo:	2 - Saúde e assistência social.
Resultado Estratégico:	2 - Acesso universal, humanizado e de qualidade aos serviços de saúde e assistência social, garantindo o bem-estar, a proteção social e a melhoria das condições de vida da população, especialmente dos grupos em situação de vulnerabilidade.
Tema:	4 - Assistência social e direitos humanos.
Resultado Temático:	4 - População em situação de vulnerabilidade com acesso garantido aos direitos socioassistenciais e humanos.
Programa:	0001 - Promoção de ações para assistência social e cidadania.
Objetivo Específico:	1 - Fortalecer a gestão e a execução do SUAS no município. 2 - Fortalecer e ampliar o acesso da população aos serviços, programas, projetos e benefícios de proteção social básica. 3 - Fortalecer e ampliar o acesso da população aos serviços, programas, projetos e benefícios de proteção social especial de média complexidade. 4 - Fortalecer e ampliar o acesso da população aos serviços, programas, projetos e benefícios de proteção social especial de alta complexidade. 5 - Realizar a gestão do Cadastro Único e do Programa Bolsa Família ou Fortalecer e ampliar o acesso da população a Cadastro Único e do Programa Bolsa Família. 6 - Fortalecer a Política de Segurança Alimentar e Nutricional no município. 7 - Fortalecer a gestão Integrada de políticas públicas para promoção da cidadania, ações de promoção da qualificação e acesso ao mercado de trabalho, renda e economia solidária. 8 - Potencializar e ampliar os mecanismos de promoção, defesa e garantia de direitos no município. 9 - Gerir os Fundos Municipais Especiais. 10 - Gerir o Fundo Municipal da Assistência Social.
Entrega:	280 - UNIDADE MANTIDA
Definição:	Manter Unidade Pública de oferta de serviços de cidadania (atendimento documental, mediação, inclusão digital etc).
Ação	2 607 - Bloco da Proteção Social Básica

ODS
1 - Acabar com a pobreza em todas as suas formas, em todos os lugares
2 - Acabar com a fome, alcançar a segurança alimentar e melhoria da nutrição e promover a agricultura sustentável
5 - Alcançar a igualdade de gênero e empoderar todas as mulheres e meninas

Estado do Piauí
Prefeitura Municipal de Teresina
Estrutura do PPA 2026 - 2029

Eixo:	2 - Saúde e assistência social.
Resultado Estratégico:	2 - Acesso universal, humanizado e de qualidade aos serviços de saúde e assistência social, garantindo o bem-estar, a proteção social e a melhoria das condições de vida da população, especialmente dos grupos em situação de vulnerabilidade.
Tema:	4 - Assistência social e direitos humanos.
Resultado Temático:	4 - População em situação de vulnerabilidade com acesso garantido aos direitos socioassistenciais e humanos.
Programa:	0001 - Promoção de ações para assistência social e cidadania.
Objetivo Específico:	1 - Fortalecer a gestão e a execução do SUAS no município. 2 - Fortalecer e ampliar o acesso da população aos serviços, programas, projetos e benefícios de proteção social básica. 3 - Fortalecer e ampliar o acesso da população aos serviços, programas, projetos e benefícios de proteção social especial de média complexidade. 4 - Fortalecer e ampliar o acesso da população aos serviços, programas, projetos e benefícios de proteção social especial de alta complexidade. 5 - Realizar a gestão do Cadastro Único e do Programa Bolsa Família ou Fortalecer e ampliar o acesso da população a Cadastro Único e do Programa Bolsa Família. 6 - Fortalecer a Política de Segurança Alimentar e Nutricional no município. 7 - Fortalecer a gestão Integrada de políticas públicas para promoção da cidadania, ações de promoção da qualificação e acesso ao mercado de trabalho, renda e economia solidária. 8 - Potencializar e ampliar os mecanismos de promoção, defesa e garantia de direitos no município. 9 - Gerir os Fundos Municipais Especiais. 10 - Gerir o Fundo Municipal da Assistência Social.
Entrega:	281 - BENEFÍCIO CONCEDIDO
Definição:	Concessão de benefícios eventuais como auxílio-natalidade, auxílio-funeral, aluguel social, kits de limpeza, higiene e acolhimento, alimentação.
Ação	2 047 - Gestão dos Benefícios Eventuais

ODS
1 - Acabar com a pobreza em todas as suas formas, em todos os lugares
2 - Acabar com a fome, alcançar a segurança alimentar e melhoria da nutrição e promover a agricultura sustentável
3 - Assegurar uma vida saudável e promover o bem-estar para todos, em todas as idades

Estado do Piauí
Prefeitura Municipal de Teresina
Estrutura do PPA 2026 - 2029

Eixo:	2 - Saúde e assistência social.
Resultado Estratégico:	2 - Acesso universal, humanizado e de qualidade aos serviços de saúde e assistência social, garantindo o bem-estar, a proteção social e a melhoria das condições de vida da população, especialmente dos grupos em situação de vulnerabilidade.
Tema:	4 - Assistência social e direitos humanos.
Resultado Temático:	4 - População em situação de vulnerabilidade com acesso garantido aos direitos socioassistenciais e humanos.
Programa:	0001 - Promoção de ações para assistência social e cidadania.
Objetivo Específico:	1 - Fortalecer a gestão e a execução do SUAS no município. 2 - Fortalecer e ampliar o acesso da população aos serviços, programas, projetos e benefícios de proteção social básica. 3 - Fortalecer e ampliar o acesso da população aos serviços, programas, projetos e benefícios de proteção social especial de média complexidade. 4 - Fortalecer e ampliar o acesso da população aos serviços, programas, projetos e benefícios de proteção social especial de alta complexidade. 5 - Realizar a gestão do Cadastro Único e do Programa Bolsa Família ou Fortalecer e ampliar o acesso da população a Cadastro Único e do Programa Bolsa Família. 6 - Fortalecer a Política de Segurança Alimentar e Nutricional no município. 7 - Fortalecer a gestão Integrada de políticas públicas para promoção da cidadania, ações de promoção da qualificação e acesso ao mercado de trabalho, renda e economia solidária. 8 - Potencializar e ampliar os mecanismos de promoção, defesa e garantia de direitos no município. 9 - Gerir os Fundos Municipais Especiais. 10 - Gerir o Fundo Municipal da Assistência Social.
Entrega:	282 - ATENDIMENTO REALIZADO
Definição:	Atender as famílias referenciadas ao Serviço Proteção e Atendimento Integral à Família - PAIF.
Ação	2 607 - Bloco da Proteção Social Básica

ODS
1 - Acabar com a pobreza em todas as suas formas, em todos os lugares
2 - Acabar com a fome, alcançar a segurança alimentar e melhoria da nutrição e promover a agricultura sustentável
5 - Alcançar a igualdade de gênero e empoderar todas as mulheres e meninas

Estado do Piauí
Prefeitura Municipal de Teresina
Estrutura do PPA 2026 - 2029

Eixo:	2 - Saúde e assistência social.
Resultado Estratégico:	2 - Acesso universal, humanizado e de qualidade aos serviços de saúde e assistência social, garantindo o bem-estar, a proteção social e a melhoria das condições de vida da população, especialmente dos grupos em situação de vulnerabilidade.
Tema:	4 - Assistência social e direitos humanos.
Resultado Temático:	4 - População em situação de vulnerabilidade com acesso garantido aos direitos socioassistenciais e humanos.
Programa:	0001 - Promoção de ações para assistência social e cidadania.
Objetivo Específico:	1 - Fortalecer a gestão e a execução do SUAS no município. 2 - Fortalecer e ampliar o acesso da população aos serviços, programas, projetos e benefícios de proteção social básica. 3 - Fortalecer e ampliar o acesso da população aos serviços, programas, projetos e benefícios de proteção social especial de média complexidade. 4 - Fortalecer e ampliar o acesso da população aos serviços, programas, projetos e benefícios de proteção social especial de alta complexidade. 5 - Realizar a gestão do Cadastro Único e do Programa Bolsa Família ou Fortalecer e ampliar o acesso da população a Cadastro Único e do Programa Bolsa Família. 6 - Fortalecer a Política de Segurança Alimentar e Nutricional no município. 7 - Fortalecer a gestão Integrada de políticas públicas para promoção da cidadania, ações de promoção da qualificação e acesso ao mercado de trabalho, renda e economia solidária. 8 - Potencializar e ampliar os mecanismos de promoção, defesa e garantia de direitos no município. 9 - Gerir os Fundos Municipais Especiais. 10 - Gerir o Fundo Municipal da Assistência Social.
Entrega:	283 - PESSOA ATENDIDA SCFV
Definição:	Pessoas atendidas nos serviços de convivência e fortalecimento de vínculos - SCFV
Ação	2 607 - Bloco da Proteção Social Básica 2 908 - Ofertar o Serviço de Convivência e Fortalecimento de Vínculos a famílias em situação de vulnerabilidade

ODS
1 - Acabar com a pobreza em todas as suas formas, em todos os lugares
2 - Acabar com a fome, alcançar a segurança alimentar e melhoria da nutrição e promover a agricultura sustentável
3 - Assegurar uma vida saudável e promover o bem-estar para todos, em todas as idades
5 - Alcançar a igualdade de gênero e empoderar todas as mulheres e meninas

Estado do Piauí
Prefeitura Municipal de Teresina
Estrutura do PPA 2026 - 2029

Eixo:	2 - Saúde e assistência social.
Resultado Estratégico:	2 - Acesso universal, humanizado e de qualidade aos serviços de saúde e assistência social, garantindo o bem-estar, a proteção social e a melhoria das condições de vida da população, especialmente dos grupos em situação de vulnerabilidade.
Tema:	4 - Assistência social e direitos humanos.
Resultado Temático:	4 - População em situação de vulnerabilidade com acesso garantido aos direitos socioassistenciais e humanos.
Programa:	0001 - Promoção de ações para assistência social e cidadania.
Objetivo Específico:	1 - Fortalecer a gestão e a execução do SUAS no município. 2 - Fortalecer e ampliar o acesso da população aos serviços, programas, projetos e benefícios de proteção social básica. 3 - Fortalecer e ampliar o acesso da população aos serviços, programas, projetos e benefícios de proteção social especial de média complexidade. 4 - Fortalecer e ampliar o acesso da população aos serviços, programas, projetos e benefícios de proteção social especial de alta complexidade. 5 - Realizar a gestão do Cadastro Único e do Programa Bolsa Família ou Fortalecer e ampliar o acesso da população a Cadastro Único e do Programa Bolsa Família. 6 - Fortalecer a Política de Segurança Alimentar e Nutricional no município. 7 - Fortalecer a gestão Integrada de políticas públicas para promoção da cidadania, ações de promoção da qualificação e acesso ao mercado de trabalho, renda e economia solidária. 8 - Potencializar e ampliar os mecanismos de promoção, defesa e garantia de direitos no município. 9 - Gerir os Fundos Municipais Especiais. 10 - Gerir o Fundo Municipal da Assistência Social.
Entrega:	284 - CRIANÇA/GESTANTE ATENDIDA
Definição:	Desenvolver as ações do Programa Primeira Infância no SUAS.
Ação	2 623 - Primeira Infância no SUAS - PROGRAMA CRIANÇA FELIZ

ODS
1 - Acabar com a pobreza em todas as suas formas, em todos os lugares
2 - Acabar com a fome, alcançar a segurança alimentar e melhoria da nutrição e promover a agricultura sustentável
3 - Assegurar uma vida saudável e promover o bem-estar para todos, em todas as idades
5 - Alcançar a igualdade de gênero e empoderar todas as mulheres e meninas
10 - Reduzir a desigualdade dentro dos países e entre eles

Estado do Piauí
Prefeitura Municipal de Teresina
Estrutura do PPA 2026 - 2029

Eixo:	2 - Saúde e assistência social.
Resultado Estratégico:	2 - Acesso universal, humanizado e de qualidade aos serviços de saúde e assistência social, garantindo o bem-estar, a proteção social e a melhoria das condições de vida da população, especialmente dos grupos em situação de vulnerabilidade.
Tema:	4 - Assistência social e direitos humanos.
Resultado Temático:	4 - População em situação de vulnerabilidade com acesso garantido aos direitos socioassistenciais e humanos.
Programa:	0001 - Promoção de ações para assistência social e cidadania.
Objetivo Específico:	1 - Fortalecer a gestão e a execução do SUAS no município. 2 - Fortalecer e ampliar o acesso da população aos serviços, programas, projetos e benefícios de proteção social básica. 3 - Fortalecer e ampliar o acesso da população aos serviços, programas, projetos e benefícios de proteção social especial de média complexidade. 4 - Fortalecer e ampliar o acesso da população aos serviços, programas, projetos e benefícios de proteção social especial de alta complexidade. 5 - Realizar a gestão do Cadastro Único e do Programa Bolsa Família ou Fortalecer e ampliar o acesso da população a Cadastro Único e do Programa Bolsa Família. 6 - Fortalecer a Política de Segurança Alimentar e Nutricional no município. 7 - Fortalecer a gestão Integrada de políticas públicas para promoção da cidadania, ações de promoção da qualificação e acesso ao mercado de trabalho, renda e economia solidária. 8 - Potencializar e ampliar os mecanismos de promoção, defesa e garantia de direitos no município. 9 - Gerir os Fundos Municipais Especiais. 10 - Gerir o Fundo Municipal da Assistência Social.
Entrega:	285 - EQUIPAMENTO ESTRUTURADO
Definição:	Estruturar (Ampliar e/ou Reformar, adaptar) Equipamentos De Proteção Social Básica.
Ação	2 911 - Reformar e adaptar unidades de CRAS e CREAS e demais unidades socioassistenciais

ODS
1 - Acabar com a pobreza em todas as suas formas, em todos os lugares
2 - Acabar com a fome, alcançar a segurança alimentar e melhoria da nutrição e promover a agricultura sustentável
3 - Assegurar uma vida saudável e promover o bem-estar para todos, em todas as idades
5 - Alcançar a igualdade de gênero e empoderar todas as mulheres e meninas

Estado do Piauí
Prefeitura Municipal de Teresina
Estrutura do PPA 2026 - 2029

Eixo:	2 - Saúde e assistência social.
Resultado Estratégico:	2 - Acesso universal, humanizado e de qualidade aos serviços de saúde e assistência social, garantindo o bem-estar, a proteção social e a melhoria das condições de vida da população, especialmente dos grupos em situação de vulnerabilidade.
Tema:	4 - Assistência social e direitos humanos.
Resultado Temático:	4 - População em situação de vulnerabilidade com acesso garantido aos direitos socioassistenciais e humanos.
Programa:	0001 - Promoção de ações para assistência social e cidadania.
Objetivo Específico:	1 - Fortalecer a gestão e a execução do SUAS no município. 2 - Fortalecer e ampliar o acesso da população aos serviços, programas, projetos e benefícios de proteção social básica. 3 - Fortalecer e ampliar o acesso da população aos serviços, programas, projetos e benefícios de proteção social especial de média complexidade. 4 - Fortalecer e ampliar o acesso da população aos serviços, programas, projetos e benefícios de proteção social especial de alta complexidade. 5 - Realizar a gestão do Cadastro Único e do Programa Bolsa Família ou Fortalecer e ampliar o acesso da população a Cadastro Único e do Programa Bolsa Família. 6 - Fortalecer a Política de Segurança Alimentar e Nutricional no município. 7 - Fortalecer a gestão Integrada de políticas públicas para promoção da cidadania, ações de promoção da qualificação e acesso ao mercado de trabalho, renda e economia solidária. 8 - Potencializar e ampliar os mecanismos de promoção, defesa e garantia de direitos no município. 9 - Gerir os Fundos Municipais Especiais. 10 - Gerir o Fundo Municipal da Assistência Social.
Entrega:	286 - EQUIPAMENTO IMPLANTADO
Definição:	Implantar Equipamentos de Proteção Social Básica - CRAS
Ação	1 897 - Construir e/ou implantar unidades de CRAS/ CREAS e demais unidades socioassistenciais

ODS
1 - Acabar com a pobreza em todas as suas formas, em todos os lugares
2 - Acabar com a fome, alcançar a segurança alimentar e melhoria da nutrição e promover a agricultura sustentável
3 - Assegurar uma vida saudável e promover o bem-estar para todos, em todas as idades
5 - Alcançar a igualdade de gênero e empoderar todas as mulheres e meninas
11 - Tornar as cidades e os assentamentos humanos inclusivos, seguros, resilientes e sustentáveis
16 - Promover sociedades pacíficas e inclusivas para o desenvolvimento sustentável, proporcionar o acesso à justiça para todos e construir instituições eficazes, responsáveis e inclusivas em todos os níveis

Estado do Piauí
Prefeitura Municipal de Teresina
Estrutura do PPA 2026 - 2029

Eixo:	2 - Saúde e assistência social.
Resultado Estratégico:	2 - Acesso universal, humanizado e de qualidade aos serviços de saúde e assistência social, garantindo o bem-estar, a proteção social e a melhoria das condições de vida da população, especialmente dos grupos em situação de vulnerabilidade.
Tema:	4 - Assistência social e direitos humanos.
Resultado Temático:	4 - População em situação de vulnerabilidade com acesso garantido aos direitos socioassistenciais e humanos.
Programa:	0001 - Promoção de ações para assistência social e cidadania.
Objetivo Específico:	1 - Fortalecer a gestão e a execução do SUAS no município. 2 - Fortalecer e ampliar o acesso da população aos serviços, programas, projetos e benefícios de proteção social básica. 3 - Fortalecer e ampliar o acesso da população aos serviços, programas, projetos e benefícios de proteção social especial de média complexidade. 4 - Fortalecer e ampliar o acesso da população aos serviços, programas, projetos e benefícios de proteção social especial de alta complexidade. 5 - Realizar a gestão do Cadastro Único e do Programa Bolsa Família ou Fortalecer e ampliar o acesso da população a Cadastro Único e do Programa Bolsa Família. 6 - Fortalecer a Política de Segurança Alimentar e Nutricional no município. 7 - Fortalecer a gestão Integrada de políticas públicas para promoção da cidadania, ações de promoção da qualificação e acesso ao mercado de trabalho, renda e economia solidária. 8 - Potencializar e ampliar os mecanismos de promoção, defesa e garantia de direitos no município. 9 - Gerir os Fundos Municipais Especiais. 10 - Gerir o Fundo Municipal da Assistência Social.
Entrega:	287 - IDOSO E PCD ATENDIDO
Definição:	Atender Idoso e PCD no Serviço de Proteção Social Básica no Domicílio.
Ação	2 607 - Bloco da Proteção Social Básica

ODS
1 - Acabar com a pobreza em todas as suas formas, em todos os lugares
2 - Acabar com a fome, alcançar a segurança alimentar e melhoria da nutrição e promover a agricultura sustentável
5 - Alcançar a igualdade de gênero e empoderar todas as mulheres e meninas

Estado do Piauí
Prefeitura Municipal de Teresina
Estrutura do PPA 2026 - 2029

Eixo:	2 - Saúde e assistência social.
Resultado Estratégico:	2 - Acesso universal, humanizado e de qualidade aos serviços de saúde e assistência social, garantindo o bem-estar, a proteção social e a melhoria das condições de vida da população, especialmente dos grupos em situação de vulnerabilidade.
Tema:	4 - Assistência social e direitos humanos.
Resultado Temático:	4 - População em situação de vulnerabilidade com acesso garantido aos direitos socioassistenciais e humanos.
Programa:	0001 - Promoção de ações para assistência social e cidadania.
Objetivo Específico:	1 - Fortalecer a gestão e a execução do SUAS no município. 2 - Fortalecer e ampliar o acesso da população aos serviços, programas, projetos e benefícios de proteção social básica. 3 - Fortalecer e ampliar o acesso da população aos serviços, programas, projetos e benefícios de proteção social especial de média complexidade. 4 - Fortalecer e ampliar o acesso da população aos serviços, programas, projetos e benefícios de proteção social especial de alta complexidade. 5 - Realizar a gestão do Cadastro Único e do Programa Bolsa Família ou Fortalecer e ampliar o acesso da população a Cadastro Único e do Programa Bolsa Família. 6 - Fortalecer a Política de Segurança Alimentar e Nutricional no município. 7 - Fortalecer a gestão Integrada de políticas públicas para promoção da cidadania, ações de promoção da qualificação e acesso ao mercado de trabalho, renda e economia solidária. 8 - Potencializar e ampliar os mecanismos de promoção, defesa e garantia de direitos no município. 9 - Gerir os Fundos Municipais Especiais. 10 - Gerir o Fundo Municipal da Assistência Social.
Entrega:	288 - QUESTIONÁRIO APLICADO
Definição:	Aplicar, avaliar e executar o Programa BPC na escola
Ação	1 075 - Programa BPC na Escola

ODS
1 - Acabar com a pobreza em todas as suas formas, em todos os lugares
2 - Acabar com a fome, alcançar a segurança alimentar e melhoria da nutrição e promover a agricultura sustentável
3 - Assegurar uma vida saudável e promover o bem-estar para todos, em todas as idades
5 - Alcançar a igualdade de gênero e empoderar todas as mulheres e meninas

Estado do Piauí
Prefeitura Municipal de Teresina
Estrutura do PPA 2026 - 2029

Eixo:	2 - Saúde e assistência social.
Resultado Estratégico:	2 - Acesso universal, humanizado e de qualidade aos serviços de saúde e assistência social, garantindo o bem-estar, a proteção social e a melhoria das condições de vida da população, especialmente dos grupos em situação de vulnerabilidade.
Tema:	4 - Assistência social e direitos humanos.
Resultado Temático:	4 - População em situação de vulnerabilidade com acesso garantido aos direitos socioassistenciais e humanos.
Programa:	0001 - Promoção de ações para assistência social e cidadania.
Objetivo Específico:	1 - Fortalecer a gestão e a execução do SUAS no município. 2 - Fortalecer e ampliar o acesso da população aos serviços, programas, projetos e benefícios de proteção social básica. 3 - Fortalecer e ampliar o acesso da população aos serviços, programas, projetos e benefícios de proteção social especial de média complexidade. 4 - Fortalecer e ampliar o acesso da população aos serviços, programas, projetos e benefícios de proteção social especial de alta complexidade. 5 - Realizar a gestão do Cadastro Único e do Programa Bolsa Família ou Fortalecer e ampliar o acesso da população a Cadastro Único e do Programa Bolsa Família. 6 - Fortalecer a Política de Segurança Alimentar e Nutricional no município. 7 - Fortalecer a gestão Integrada de políticas públicas para promoção da cidadania, ações de promoção da qualificação e acesso ao mercado de trabalho, renda e economia solidária. 8 - Potencializar e ampliar os mecanismos de promoção, defesa e garantia de direitos no município. 9 - Gerir os Fundos Municipais Especiais. 10 - Gerir o Fundo Municipal da Assistência Social.
Entrega:	289 - EQUIPAMENTO MANTIDO
Definição:	Manter os 4 Centros de Referência Especializados da Assistência Social – CREAS.
Ação	2 605 - Bloco de Proteção Social Especial de Média e Alta Complexidade (MAC)

ODS
1 - Acabar com a pobreza em todas as suas formas, em todos os lugares
2 - Acabar com a fome, alcançar a segurança alimentar e melhoria da nutrição e promover a agricultura sustentável
3 - Assegurar uma vida saudável e promover o bem-estar para todos, em todas as idades
5 - Alcançar a igualdade de gênero e empoderar todas as mulheres e meninas
10 - Reduzir a desigualdade dentro dos países e entre eles

Estado do Piauí
Prefeitura Municipal de Teresina
Estrutura do PPA 2026 - 2029

Eixo:	2 - Saúde e assistência social.
Resultado Estratégico:	2 - Acesso universal, humanizado e de qualidade aos serviços de saúde e assistência social, garantindo o bem-estar, a proteção social e a melhoria das condições de vida da população, especialmente dos grupos em situação de vulnerabilidade.
Tema:	4 - Assistência social e direitos humanos.
Resultado Temático:	4 - População em situação de vulnerabilidade com acesso garantido aos direitos socioassistenciais e humanos.
Programa:	0001 - Promoção de ações para assistência social e cidadania.
Objetivo Específico:	1 - Fortalecer a gestão e a execução do SUAS no município. 2 - Fortalecer e ampliar o acesso da população aos serviços, programas, projetos e benefícios de proteção social básica. 3 - Fortalecer e ampliar o acesso da população aos serviços, programas, projetos e benefícios de proteção social especial de média complexidade. 4 - Fortalecer e ampliar o acesso da população aos serviços, programas, projetos e benefícios de proteção social especial de alta complexidade. 5 - Realizar a gestão do Cadastro Único e do Programa Bolsa Família ou Fortalecer e ampliar o acesso da população a Cadastro Único e do Programa Bolsa Família. 6 - Fortalecer a Política de Segurança Alimentar e Nutricional no município. 7 - Fortalecer a gestão Integrada de políticas públicas para promoção da cidadania, ações de promoção da qualificação e acesso ao mercado de trabalho, renda e economia solidária. 8 - Potencializar e ampliar os mecanismos de promoção, defesa e garantia de direitos no município. 9 - Gerir os Fundos Municipais Especiais. 10 - Gerir o Fundo Municipal da Assistência Social.
Entrega:	290 - CENTRO-DIA MANTIDO
Definição:	Manter os 3 Centros-Dia para pessoas com deficiência e/ou idosas
Ação	2 605 - Bloco de Proteção Social Especial de Média e Alta Complexidade (MAC)

ODS
1 - Acabar com a pobreza em todas as suas formas, em todos os lugares
2 - Acabar com a fome, alcançar a segurança alimentar e melhoria da nutrição e promover a agricultura sustentável
3 - Assegurar uma vida saudável e promover o bem-estar para todos, em todas as idades
5 - Alcançar a igualdade de gênero e empoderar todas as mulheres e meninas
10 - Reduzir a desigualdade dentro dos países e entre eles

Estado do Piauí
Prefeitura Municipal de Teresina
Estrutura do PPA 2026 - 2029

Eixo:	2 - Saúde e assistência social.
Resultado Estratégico:	2 - Acesso universal, humanizado e de qualidade aos serviços de saúde e assistência social, garantindo o bem-estar, a proteção social e a melhoria das condições de vida da população, especialmente dos grupos em situação de vulnerabilidade.
Tema:	4 - Assistência social e direitos humanos.
Resultado Temático:	4 - População em situação de vulnerabilidade com acesso garantido aos direitos socioassistenciais e humanos.
Programa:	0001 - Promoção de ações para assistência social e cidadania.
Objetivo Específico:	1 - Fortalecer a gestão e a execução do SUAS no município. 2 - Fortalecer e ampliar o acesso da população aos serviços, programas, projetos e benefícios de proteção social básica. 3 - Fortalecer e ampliar o acesso da população aos serviços, programas, projetos e benefícios de proteção social especial de média complexidade. 4 - Fortalecer e ampliar o acesso da população aos serviços, programas, projetos e benefícios de proteção social especial de alta complexidade. 5 - Realizar a gestão do Cadastro Único e do Programa Bolsa Família ou Fortalecer e ampliar o acesso da população a Cadastro Único e do Programa Bolsa Família. 6 - Fortalecer a Política de Segurança Alimentar e Nutricional no município. 7 - Fortalecer a gestão Integrada de políticas públicas para promoção da cidadania, ações de promoção da qualificação e acesso ao mercado de trabalho, renda e economia solidária. 8 - Potencializar e ampliar os mecanismos de promoção, defesa e garantia de direitos no município. 9 - Gerir os Fundos Municipais Especiais. 10 - Gerir o Fundo Municipal da Assistência Social.
Entrega:	291 - CENTRO POP MANTIDO
Definição:	Manter o Centro de Referência para População em Situação de Rua – Centro POP
Ação	2 605 - Bloco de Proteção Social Especial de Média e Alta Complexidade (MAC)

ODS
1 - Acabar com a pobreza em todas as suas formas, em todos os lugares
2 - Acabar com a fome, alcançar a segurança alimentar e melhoria da nutrição e promover a agricultura sustentável
3 - Assegurar uma vida saudável e promover o bem-estar para todos, em todas as idades
5 - Alcançar a igualdade de gênero e empoderar todas as mulheres e meninas
10 - Reduzir a desigualdade dentro dos países e entre eles

Estado do Piauí
Prefeitura Municipal de Teresina
Estrutura do PPA 2026 - 2029

Eixo:	2 - Saúde e assistência social.
Resultado Estratégico:	2 - Acesso universal, humanizado e de qualidade aos serviços de saúde e assistência social, garantindo o bem-estar, a proteção social e a melhoria das condições de vida da população, especialmente dos grupos em situação de vulnerabilidade.
Tema:	4 - Assistência social e direitos humanos.
Resultado Temático:	4 - População em situação de vulnerabilidade com acesso garantido aos direitos socioassistenciais e humanos.
Programa:	0001 - Promoção de ações para assistência social e cidadania.
Objetivo Específico:	1 - Fortalecer a gestão e a execução do SUAS no município. 2 - Fortalecer e ampliar o acesso da população aos serviços, programas, projetos e benefícios de proteção social básica. 3 - Fortalecer e ampliar o acesso da população aos serviços, programas, projetos e benefícios de proteção social especial de média complexidade. 4 - Fortalecer e ampliar o acesso da população aos serviços, programas, projetos e benefícios de proteção social especial de alta complexidade. 5 - Realizar a gestão do Cadastro Único e do Programa Bolsa Família ou Fortalecer e ampliar o acesso da população a Cadastro Único e do Programa Bolsa Família. 6 - Fortalecer a Política de Segurança Alimentar e Nutricional no município. 7 - Fortalecer a gestão Integrada de políticas públicas para promoção da cidadania, ações de promoção da qualificação e acesso ao mercado de trabalho, renda e economia solidária. 8 - Potencializar e ampliar os mecanismos de promoção, defesa e garantia de direitos no município. 9 - Gerir os Fundos Municipais Especiais. 10 - Gerir o Fundo Municipal da Assistência Social.
Entrega:	292 - FAMÍLIA PAEFI ATENDIDA
Definição:	Atender as famílias no Serviço de Proteção e Atendimento Especializado a Famílias e Indivíduos.
Ação	2 605 - Bloco de Proteção Social Especial de Média e Alta Complexidade (MAC) 2 915 - Executar o Serviço de Proteção e Atendimento Especializado a Famílias e Indivíduos – PAEFI/CREAS

ODS
1 - Acabar com a pobreza em todas as suas formas, em todos os lugares
2 - Acabar com a fome, alcançar a segurança alimentar e melhoria da nutrição e promover a agricultura sustentável
3 - Assegurar uma vida saudável e promover o bem-estar para todos, em todas as idades
5 - Alcançar a igualdade de gênero e empoderar todas as mulheres e meninas
10 - Reduzir a desigualdade dentro dos países e entre eles

Estado do Piauí
Prefeitura Municipal de Teresina
Estrutura do PPA 2026 - 2029

Eixo:	2 - Saúde e assistência social.
Resultado Estratégico:	2 - Acesso universal, humanizado e de qualidade aos serviços de saúde e assistência social, garantindo o bem-estar, a proteção social e a melhoria das condições de vida da população, especialmente dos grupos em situação de vulnerabilidade.
Tema:	4 - Assistência social e direitos humanos.
Resultado Temático:	4 - População em situação de vulnerabilidade com acesso garantido aos direitos socioassistenciais e humanos.
Programa:	0001 - Promoção de ações para assistência social e cidadania.
Objetivo Específico:	1 - Fortalecer a gestão e a execução do SUAS no município. 2 - Fortalecer e ampliar o acesso da população aos serviços, programas, projetos e benefícios de proteção social básica. 3 - Fortalecer e ampliar o acesso da população aos serviços, programas, projetos e benefícios de proteção social especial de média complexidade. 4 - Fortalecer e ampliar o acesso da população aos serviços, programas, projetos e benefícios de proteção social especial de alta complexidade. 5 - Realizar a gestão do Cadastro Único e do Programa Bolsa Família ou Fortalecer e ampliar o acesso da população a Cadastro Único e do Programa Bolsa Família. 6 - Fortalecer a Política de Segurança Alimentar e Nutricional no município. 7 - Fortalecer a gestão Integrada de políticas públicas para promoção da cidadania, ações de promoção da qualificação e acesso ao mercado de trabalho, renda e economia solidária. 8 - Potencializar e ampliar os mecanismos de promoção, defesa e garantia de direitos no município. 9 - Gerir os Fundos Municipais Especiais. 10 - Gerir o Fundo Municipal da Assistência Social.
Entrega:	293 - ADOLESCENTE MSE ATENDIDO
Definição:	Atender Adolescentes em Cumprimento de Medida Socioeducativa -MSE
Ação	2 605 - Bloco de Proteção Social Especial de Média e Alta Complexidade (MAC) 2 917 - Executar o Serviço de Medidas Socioeducativas de Liberdade Assistida e Prestação de Serviços à Comunidade LA e PSC

ODS
1 - Acabar com a pobreza em todas as suas formas, em todos os lugares
2 - Acabar com a fome, alcançar a segurança alimentar e melhoria da nutrição e promover a agricultura sustentável
3 - Assegurar uma vida saudável e promover o bem-estar para todos, em todas as idades
5 - Alcançar a igualdade de gênero e empoderar todas as mulheres e meninas
10 - Reduzir a desigualdade dentro dos países e entre eles

Estado do Piauí
Prefeitura Municipal de Teresina
Estrutura do PPA 2026 - 2029

Eixo:	2 - Saúde e assistência social.
Resultado Estratégico:	2 - Acesso universal, humanizado e de qualidade aos serviços de saúde e assistência social, garantindo o bem-estar, a proteção social e a melhoria das condições de vida da população, especialmente dos grupos em situação de vulnerabilidade.
Tema:	4 - Assistência social e direitos humanos.
Resultado Temático:	4 - População em situação de vulnerabilidade com acesso garantido aos direitos socioassistenciais e humanos.
Programa:	0001 - Promoção de ações para assistência social e cidadania.
Objetivo Específico:	1 - Fortalecer a gestão e a execução do SUAS no município. 2 - Fortalecer e ampliar o acesso da população aos serviços, programas, projetos e benefícios de proteção social básica. 3 - Fortalecer e ampliar o acesso da população aos serviços, programas, projetos e benefícios de proteção social especial de média complexidade. 4 - Fortalecer e ampliar o acesso da população aos serviços, programas, projetos e benefícios de proteção social especial de alta complexidade. 5 - Realizar a gestão do Cadastro Único e do Programa Bolsa Família ou Fortalecer e ampliar o acesso da população a Cadastro Único e do Programa Bolsa Família. 6 - Fortalecer a Política de Segurança Alimentar e Nutricional no município. 7 - Fortalecer a gestão Integrada de políticas públicas para promoção da cidadania, ações de promoção da qualificação e acesso ao mercado de trabalho, renda e economia solidária. 8 - Potencializar e ampliar os mecanismos de promoção, defesa e garantia de direitos no município. 9 - Gerir os Fundos Municipais Especiais. 10 - Gerir o Fundo Municipal da Assistência Social.
Entrega:	294 - EQUIPAMENTO IMPLANTADO
Definição:	Implantar equipamentos de proteção social especial de média complexidade - CREAS e CENTRO DIA
Ação	1 897 - Construir e/ou implantar unidades de CRAS/ CREAS e demais unidades socioassistenciais

ODS
1 - Acabar com a pobreza em todas as suas formas, em todos os lugares
2 - Acabar com a fome, alcançar a segurança alimentar e melhoria da nutrição e promover a agricultura sustentável
3 - Assegurar uma vida saudável e promover o bem-estar para todos, em todas as idades
5 - Alcançar a igualdade de gênero e empoderar todas as mulheres e meninas
11 - Tornar as cidades e os assentamentos humanos inclusivos, seguros, resilientes e sustentáveis
16 - Promover sociedades pacíficas e inclusivas para o desenvolvimento sustentável, proporcionar o acesso à justiça para todos e construir instituições eficazes, responsáveis e inclusivas em todos os níveis

Estado do Piauí
Prefeitura Municipal de Teresina
Estrutura do PPA 2026 - 2029

Eixo:	2 - Saúde e assistência social.
Resultado Estratégico:	2 - Acesso universal, humanizado e de qualidade aos serviços de saúde e assistência social, garantindo o bem-estar, a proteção social e a melhoria das condições de vida da população, especialmente dos grupos em situação de vulnerabilidade.
Tema:	4 - Assistência social e direitos humanos.
Resultado Temático:	4 - População em situação de vulnerabilidade com acesso garantido aos direitos socioassistenciais e humanos.
Programa:	0001 - Promoção de ações para assistência social e cidadania.
Objetivo Específico:	1 - Fortalecer a gestão e a execução do SUAS no município. 2 - Fortalecer e ampliar o acesso da população aos serviços, programas, projetos e benefícios de proteção social básica. 3 - Fortalecer e ampliar o acesso da população aos serviços, programas, projetos e benefícios de proteção social especial de média complexidade. 4 - Fortalecer e ampliar o acesso da população aos serviços, programas, projetos e benefícios de proteção social especial de alta complexidade. 5 - Realizar a gestão do Cadastro Único e do Programa Bolsa Família ou Fortalecer e ampliar o acesso da população a Cadastro Único e do Programa Bolsa Família. 6 - Fortalecer a Política de Segurança Alimentar e Nutricional no município. 7 - Fortalecer a gestão Integrada de políticas públicas para promoção da cidadania, ações de promoção da qualificação e acesso ao mercado de trabalho, renda e economia solidária. 8 - Potencializar e ampliar os mecanismos de promoção, defesa e garantia de direitos no município. 9 - Gerir os Fundos Municipais Especiais. 10 - Gerir o Fundo Municipal da Assistência Social.
Entrega:	295 - PCD CENTRO DIA ATENDIDA
Definição:	Atender as Pessoas com deficiência no Serviço Especializado para PCDs em Centro-Dia.
Ação	2 605 - Bloco de Proteção Social Especial de Média e Alta Complexidade (MAC)

ODS
1 - Acabar com a pobreza em todas as suas formas, em todos os lugares
2 - Acabar com a fome, alcançar a segurança alimentar e melhoria da nutrição e promover a agricultura sustentável
3 - Assegurar uma vida saudável e promover o bem-estar para todos, em todas as idades
5 - Alcançar a igualdade de gênero e empoderar todas as mulheres e meninas
10 - Reduzir a desigualdade dentro dos países e entre eles

Estado do Piauí
Prefeitura Municipal de Teresina
Estrutura do PPA 2026 - 2029

Eixo:	2 - Saúde e assistência social.
Resultado Estratégico:	2 - Acesso universal, humanizado e de qualidade aos serviços de saúde e assistência social, garantindo o bem-estar, a proteção social e a melhoria das condições de vida da população, especialmente dos grupos em situação de vulnerabilidade.
Tema:	4 - Assistência social e direitos humanos.
Resultado Temático:	4 - População em situação de vulnerabilidade com acesso garantido aos direitos socioassistenciais e humanos.
Programa:	0001 - Promoção de ações para assistência social e cidadania.
Objetivo Específico:	1 - Fortalecer a gestão e a execução do SUAS no município. 2 - Fortalecer e ampliar o acesso da população aos serviços, programas, projetos e benefícios de proteção social básica. 3 - Fortalecer e ampliar o acesso da população aos serviços, programas, projetos e benefícios de proteção social especial de média complexidade. 4 - Fortalecer e ampliar o acesso da população aos serviços, programas, projetos e benefícios de proteção social especial de alta complexidade. 5 - Realizar a gestão do Cadastro Único e do Programa Bolsa Família ou Fortalecer e ampliar o acesso da população a Cadastro Único e do Programa Bolsa Família. 6 - Fortalecer a Política de Segurança Alimentar e Nutricional no município. 7 - Fortalecer a gestão Integrada de políticas públicas para promoção da cidadania, ações de promoção da qualificação e acesso ao mercado de trabalho, renda e economia solidária. 8 - Potencializar e ampliar os mecanismos de promoção, defesa e garantia de direitos no município. 9 - Gerir os Fundos Municipais Especiais. 10 - Gerir o Fundo Municipal da Assistência Social.
Entrega:	296 - CRIANÇA CENTRO DIA/MICROCEFALIA ATENDIDA
Definição:	Atender as Crianças de 0 a 6 anos no Centro Dia / Microcefalia.
Ação	2 605 - Bloco de Proteção Social Especial de Média e Alta Complexidade (MAC)

ODS
1 - Acabar com a pobreza em todas as suas formas, em todos os lugares
2 - Acabar com a fome, alcançar a segurança alimentar e melhoria da nutrição e promover a agricultura sustentável
3 - Assegurar uma vida saudável e promover o bem-estar para todos, em todas as idades
5 - Alcançar a igualdade de gênero e empoderar todas as mulheres e meninas
10 - Reduzir a desigualdade dentro dos países e entre eles

Estado do Piauí
Prefeitura Municipal de Teresina
Estrutura do PPA 2026 - 2029

Eixo:	2 - Saúde e assistência social.
Resultado Estratégico:	2 - Acesso universal, humanizado e de qualidade aos serviços de saúde e assistência social, garantindo o bem-estar, a proteção social e a melhoria das condições de vida da população, especialmente dos grupos em situação de vulnerabilidade.
Tema:	4 - Assistência social e direitos humanos.
Resultado Temático:	4 - População em situação de vulnerabilidade com acesso garantido aos direitos socioassistenciais e humanos.
Programa:	0001 - Promoção de ações para assistência social e cidadania.
Objetivo Específico:	1 - Fortalecer a gestão e a execução do SUAS no município. 2 - Fortalecer e ampliar o acesso da população aos serviços, programas, projetos e benefícios de proteção social básica. 3 - Fortalecer e ampliar o acesso da população aos serviços, programas, projetos e benefícios de proteção social especial de média complexidade. 4 - Fortalecer e ampliar o acesso da população aos serviços, programas, projetos e benefícios de proteção social especial de alta complexidade. 5 - Realizar a gestão do Cadastro Único e do Programa Bolsa Família ou Fortalecer e ampliar o acesso da população a Cadastro Único e do Programa Bolsa Família. 6 - Fortalecer a Política de Segurança Alimentar e Nutricional no município. 7 - Fortalecer a gestão Integrada de políticas públicas para promoção da cidadania, ações de promoção da qualificação e acesso ao mercado de trabalho, renda e economia solidária. 8 - Potencializar e ampliar os mecanismos de promoção, defesa e garantia de direitos no município. 9 - Gerir os Fundos Municipais Especiais. 10 - Gerir o Fundo Municipal da Assistência Social.
Entrega:	297 - IDOSO CENTRO DIA ATENDIDO
Definição:	Atender os Idosos e suas famílias no Centro-Dia Pessoa Idosa.
Ação	2 605 - Bloco de Proteção Social Especial de Média e Alta Complexidade (MAC)

ODS
1 - Acabar com a pobreza em todas as suas formas, em todos os lugares
2 - Acabar com a fome, alcançar a segurança alimentar e melhoria da nutrição e promover a agricultura sustentável
3 - Assegurar uma vida saudável e promover o bem-estar para todos, em todas as idades
5 - Alcançar a igualdade de gênero e empoderar todas as mulheres e meninas
10 - Reduzir a desigualdade dentro dos países e entre eles

Estado do Piauí
Prefeitura Municipal de Teresina
Estrutura do PPA 2026 - 2029

Eixo:	2 - Saúde e assistência social.
Resultado Estratégico:	2 - Acesso universal, humanizado e de qualidade aos serviços de saúde e assistência social, garantindo o bem-estar, a proteção social e a melhoria das condições de vida da população, especialmente dos grupos em situação de vulnerabilidade.
Tema:	4 - Assistência social e direitos humanos.
Resultado Temático:	4 - População em situação de vulnerabilidade com acesso garantido aos direitos socioassistenciais e humanos.
Programa:	0001 - Promoção de ações para assistência social e cidadania.
Objetivo Específico:	1 - Fortalecer a gestão e a execução do SUAS no município. 2 - Fortalecer e ampliar o acesso da população aos serviços, programas, projetos e benefícios de proteção social básica. 3 - Fortalecer e ampliar o acesso da população aos serviços, programas, projetos e benefícios de proteção social especial de média complexidade. 4 - Fortalecer e ampliar o acesso da população aos serviços, programas, projetos e benefícios de proteção social especial de alta complexidade. 5 - Realizar a gestão do Cadastro Único e do Programa Bolsa Família ou Fortalecer e ampliar o acesso da população a Cadastro Único e do Programa Bolsa Família. 6 - Fortalecer a Política de Segurança Alimentar e Nutricional no município. 7 - Fortalecer a gestão Integrada de políticas públicas para promoção da cidadania, ações de promoção da qualificação e acesso ao mercado de trabalho, renda e economia solidária. 8 - Potencializar e ampliar os mecanismos de promoção, defesa e garantia de direitos no município. 9 - Gerir os Fundos Municipais Especiais. 10 - Gerir o Fundo Municipal da Assistência Social.
Entrega:	298 - PESSOA EM SITUAÇÃO DE RUA ATENDIDA
Definição:	Atender as Pessoas em situação de rua no Serviço Especializado para Pessoas em Situação de Rua (SEPSR) ofertado em Centro POP.
Ação	2 605 - Bloco de Proteção Social Especial de Média e Alta Complexidade (MAC)

ODS
1 - Acabar com a pobreza em todas as suas formas, em todos os lugares
2 - Acabar com a fome, alcançar a segurança alimentar e melhoria da nutrição e promover a agricultura sustentável
3 - Assegurar uma vida saudável e promover o bem-estar para todos, em todas as idades
5 - Alcançar a igualdade de gênero e empoderar todas as mulheres e meninas
10 - Reduzir a desigualdade dentro dos países e entre eles

Estado do Piauí
Prefeitura Municipal de Teresina
Estrutura do PPA 2026 - 2029

Eixo:	2 - Saúde e assistência social.
Resultado Estratégico:	2 - Acesso universal, humanizado e de qualidade aos serviços de saúde e assistência social, garantindo o bem-estar, a proteção social e a melhoria das condições de vida da população, especialmente dos grupos em situação de vulnerabilidade.
Tema:	4 - Assistência social e direitos humanos.
Resultado Temático:	4 - População em situação de vulnerabilidade com acesso garantido aos direitos socioassistenciais e humanos.
Programa:	0001 - Promoção de ações para assistência social e cidadania.
Objetivo Específico:	1 - Fortalecer a gestão e a execução do SUAS no município. 2 - Fortalecer e ampliar o acesso da população aos serviços, programas, projetos e benefícios de proteção social básica. 3 - Fortalecer e ampliar o acesso da população aos serviços, programas, projetos e benefícios de proteção social especial de média complexidade. 4 - Fortalecer e ampliar o acesso da população aos serviços, programas, projetos e benefícios de proteção social especial de alta complexidade. 5 - Realizar a gestão do Cadastro Único e do Programa Bolsa Família ou Fortalecer e ampliar o acesso da população a Cadastro Único e do Programa Bolsa Família. 6 - Fortalecer a Política de Segurança Alimentar e Nutricional no município. 7 - Fortalecer a gestão Integrada de políticas públicas para promoção da cidadania, ações de promoção da qualificação e acesso ao mercado de trabalho, renda e economia solidária. 8 - Potencializar e ampliar os mecanismos de promoção, defesa e garantia de direitos no município. 9 - Gerir os Fundos Municipais Especiais. 10 - Gerir o Fundo Municipal da Assistência Social.
Entrega:	299 - ABORDAGEM REALIZADA
Definição:	Realizar abordagem social às Pessoas em situação de rua referenciadas as equipes do Serviço Especializado em Abordagem Social (SEAS).
Ação	2 605 - Bloco de Proteção Social Especial de Média e Alta Complexidade (MAC) 2 916 - Executar o Serviço Especializado em Abordagem Social - SEAS

ODS
1 - Acabar com a pobreza em todas as suas formas, em todos os lugares
2 - Acabar com a fome, alcançar a segurança alimentar e melhoria da nutrição e promover a agricultura sustentável
3 - Assegurar uma vida saudável e promover o bem-estar para todos, em todas as idades
4 - Assegurar a educação inclusiva e equitativa e de qualidade, e promover oportunidades de aprendizagem ao longo da vida para todos
5 - Alcançar a igualdade de gênero e empoderar todas as mulheres e meninas
10 - Reduzir a desigualdade dentro dos países e entre eles

Estado do Piauí
Prefeitura Municipal de Teresina
Estrutura do PPA 2026 - 2029

Eixo:	2 - Saúde e assistência social.
Resultado Estratégico:	2 - Acesso universal, humanizado e de qualidade aos serviços de saúde e assistência social, garantindo o bem-estar, a proteção social e a melhoria das condições de vida da população, especialmente dos grupos em situação de vulnerabilidade.
Tema:	4 - Assistência social e direitos humanos.
Resultado Temático:	4 - População em situação de vulnerabilidade com acesso garantido aos direitos socioassistenciais e humanos.
Programa:	0001 - Promoção de ações para assistência social e cidadania.
Objetivo Específico:	1 - Fortalecer a gestão e a execução do SUAS no município. 2 - Fortalecer e ampliar o acesso da população aos serviços, programas, projetos e benefícios de proteção social básica. 3 - Fortalecer e ampliar o acesso da população aos serviços, programas, projetos e benefícios de proteção social especial de média complexidade. 4 - Fortalecer e ampliar o acesso da população aos serviços, programas, projetos e benefícios de proteção social especial de alta complexidade. 5 - Realizar a gestão do Cadastro Único e do Programa Bolsa Família ou Fortalecer e ampliar o acesso da população a Cadastro Único e do Programa Bolsa Família. 6 - Fortalecer a Política de Segurança Alimentar e Nutricional no município. 7 - Fortalecer a gestão Integrada de políticas públicas para promoção da cidadania, ações de promoção da qualificação e acesso ao mercado de trabalho, renda e economia solidária. 8 - Potencializar e ampliar os mecanismos de promoção, defesa e garantia de direitos no município. 9 - Gerir os Fundos Municipais Especiais. 10 - Gerir o Fundo Municipal da Assistência Social.
Entrega:	300 - AÇÃO REALIZADA
Definição:	Realizar as Ações/atividades estratégica de enfrentamento ao trabalho infantil - (AEPETI).
Ação	1 504 - Ações Estratégicas do Programa de Erradicação do Trabalho Infantil - AEPTI

ODS
1 - Acabar com a pobreza em todas as suas formas, em todos os lugares
2 - Acabar com a fome, alcançar a segurança alimentar e melhoria da nutrição e promover a agricultura sustentável
3 - Assegurar uma vida saudável e promover o bem-estar para todos, em todas as idades
5 - Alcançar a igualdade de gênero e empoderar todas as mulheres e meninas

Estado do Piauí
Prefeitura Municipal de Teresina
Estrutura do PPA 2026 - 2029

Eixo:	2 - Saúde e assistência social.
Resultado Estratégico:	2 - Acesso universal, humanizado e de qualidade aos serviços de saúde e assistência social, garantindo o bem-estar, a proteção social e a melhoria das condições de vida da população, especialmente dos grupos em situação de vulnerabilidade.
Tema:	4 - Assistência social e direitos humanos.
Resultado Temático:	4 - População em situação de vulnerabilidade com acesso garantido aos direitos socioassistenciais e humanos.
Programa:	0001 - Promoção de ações para assistência social e cidadania.
Objetivo Específico:	1 - Fortalecer a gestão e a execução do SUAS no município. 2 - Fortalecer e ampliar o acesso da população aos serviços, programas, projetos e benefícios de proteção social básica. 3 - Fortalecer e ampliar o acesso da população aos serviços, programas, projetos e benefícios de proteção social especial de média complexidade. 4 - Fortalecer e ampliar o acesso da população aos serviços, programas, projetos e benefícios de proteção social especial de alta complexidade. 5 - Realizar a gestão do Cadastro Único e do Programa Bolsa Família ou Fortalecer e ampliar o acesso da população a Cadastro Único e do Programa Bolsa Família. 6 - Fortalecer a Política de Segurança Alimentar e Nutricional no município. 7 - Fortalecer a gestão Integrada de políticas públicas para promoção da cidadania, ações de promoção da qualificação e acesso ao mercado de trabalho, renda e economia solidária. 8 - Potencializar e ampliar os mecanismos de promoção, defesa e garantia de direitos no município. 9 - Gerir os Fundos Municipais Especiais. 10 - Gerir o Fundo Municipal da Assistência Social.
Entrega:	301 - EQUIPAMENTO ESTRUTURADO
Definição:	Estruturar equipamentos de Proteção Social especial de Alta Complexidade

Ação

ODS

Estado do Piauí
Prefeitura Municipal de Teresina
Estrutura do PPA 2026 - 2029

Eixo:	2 - Saúde e assistência social.
Resultado Estratégico:	2 - Acesso universal, humanizado e de qualidade aos serviços de saúde e assistência social, garantindo o bem-estar, a proteção social e a melhoria das condições de vida da população, especialmente dos grupos em situação de vulnerabilidade.
Tema:	4 - Assistência social e direitos humanos.
Resultado Temático:	4 - População em situação de vulnerabilidade com acesso garantido aos direitos socioassistenciais e humanos.
Programa:	0001 - Promoção de ações para assistência social e cidadania.
Objetivo Específico:	1 - Fortalecer a gestão e a execução do SUAS no município. 2 - Fortalecer e ampliar o acesso da população aos serviços, programas, projetos e benefícios de proteção social básica. 3 - Fortalecer e ampliar o acesso da população aos serviços, programas, projetos e benefícios de proteção social especial de média complexidade. 4 - Fortalecer e ampliar o acesso da população aos serviços, programas, projetos e benefícios de proteção social especial de alta complexidade. 5 - Realizar a gestão do Cadastro Único e do Programa Bolsa Família ou Fortalecer e ampliar o acesso da população a Cadastro Único e do Programa Bolsa Família. 6 - Fortalecer a Política de Segurança Alimentar e Nutricional no município. 7 - Fortalecer a gestão Integrada de políticas públicas para promoção da cidadania, ações de promoção da qualificação e acesso ao mercado de trabalho, renda e economia solidária. 8 - Potencializar e ampliar os mecanismos de promoção, defesa e garantia de direitos no município. 9 - Gerir os Fundos Municipais Especiais. 10 - Gerir o Fundo Municipal da Assistência Social.
Entrega:	302 - ACOLHIMENTO REALIZADO
Definição:	Crianças e Adolescentes atendidas em acolhimento Institucional (Unidade Reencontro e Unidade Punaré).
Ação	2 606 - Serviços de Proteção Social Especial de Alta Complexidade

ODS
1 - Acabar com a pobreza em todas as suas formas, em todos os lugares
2 - Acabar com a fome, alcançar a segurança alimentar e melhoria da nutrição e promover a agricultura sustentável
3 - Assegurar uma vida saudável e promover o bem-estar para todos, em todas as idades
5 - Alcançar a igualdade de gênero e empoderar todas as mulheres e meninas

Estado do Piauí
Prefeitura Municipal de Teresina
Estrutura do PPA 2026 - 2029

Eixo:	2 - Saúde e assistência social.
Resultado Estratégico:	2 - Acesso universal, humanizado e de qualidade aos serviços de saúde e assistência social, garantindo o bem-estar, a proteção social e a melhoria das condições de vida da população, especialmente dos grupos em situação de vulnerabilidade.
Tema:	4 - Assistência social e direitos humanos.
Resultado Temático:	4 - População em situação de vulnerabilidade com acesso garantido aos direitos socioassistenciais e humanos.
Programa:	0001 - Promoção de ações para assistência social e cidadania.
Objetivo Específico:	1 - Fortalecer a gestão e a execução do SUAS no município. 2 - Fortalecer e ampliar o acesso da população aos serviços, programas, projetos e benefícios de proteção social básica. 3 - Fortalecer e ampliar o acesso da população aos serviços, programas, projetos e benefícios de proteção social especial de média complexidade. 4 - Fortalecer e ampliar o acesso da população aos serviços, programas, projetos e benefícios de proteção social especial de alta complexidade. 5 - Realizar a gestão do Cadastro Único e do Programa Bolsa Família ou Fortalecer e ampliar o acesso da população a Cadastro Único e do Programa Bolsa Família. 6 - Fortalecer a Política de Segurança Alimentar e Nutricional no município. 7 - Fortalecer a gestão Integrada de políticas públicas para promoção da cidadania, ações de promoção da qualificação e acesso ao mercado de trabalho, renda e economia solidária. 8 - Potencializar e ampliar os mecanismos de promoção, defesa e garantia de direitos no município. 9 - Gerir os Fundos Municipais Especiais. 10 - Gerir o Fundo Municipal da Assistência Social.
Entrega:	303 - ACOLHIMENTO FAMILIAR REALIZADO
Definição:	Realizar acolhimento à Crianças e Adolescentes na modalidade Família Acolhedora.
Ação	2 606 - Serviços de Proteção Social Especial de Alta Complexidade

ODS
1 - Acabar com a pobreza em todas as suas formas, em todos os lugares
2 - Acabar com a fome, alcançar a segurança alimentar e melhoria da nutrição e promover a agricultura sustentável
3 - Assegurar uma vida saudável e promover o bem-estar para todos, em todas as idades
5 - Alcançar a igualdade de gênero e empoderar todas as mulheres e meninas

Estado do Piauí
Prefeitura Municipal de Teresina
Estrutura do PPA 2026 - 2029

Eixo:	2 - Saúde e assistência social.
Resultado Estratégico:	2 - Acesso universal, humanizado e de qualidade aos serviços de saúde e assistência social, garantindo o bem-estar, a proteção social e a melhoria das condições de vida da população, especialmente dos grupos em situação de vulnerabilidade.
Tema:	4 - Assistência social e direitos humanos.
Resultado Temático:	4 - População em situação de vulnerabilidade com acesso garantido aos direitos socioassistenciais e humanos.
Programa:	0001 - Promoção de ações para assistência social e cidadania.
Objetivo Específico:	1 - Fortalecer a gestão e a execução do SUAS no município. 2 - Fortalecer e ampliar o acesso da população aos serviços, programas, projetos e benefícios de proteção social básica. 3 - Fortalecer e ampliar o acesso da população aos serviços, programas, projetos e benefícios de proteção social especial de média complexidade. 4 - Fortalecer e ampliar o acesso da população aos serviços, programas, projetos e benefícios de proteção social especial de alta complexidade. 5 - Realizar a gestão do Cadastro Único e do Programa Bolsa Família ou Fortalecer e ampliar o acesso da população a Cadastro Único e do Programa Bolsa Família. 6 - Fortalecer a Política de Segurança Alimentar e Nutricional no município. 7 - Fortalecer a gestão Integrada de políticas públicas para promoção da cidadania, ações de promoção da qualificação e acesso ao mercado de trabalho, renda e economia solidária. 8 - Potencializar e ampliar os mecanismos de promoção, defesa e garantia de direitos no município. 9 - Gerir os Fundos Municipais Especiais. 10 - Gerir o Fundo Municipal da Assistência Social.
Entrega:	304 - ACOLHIMENTO DE PESSOA IDOSA REALIZADO
Definição:	Realizar acolhimento institucional à Pessoas idosas nas Instituições de Longa Permanência.
Ação	2 606 - Serviços de Proteção Social Especial de Alta Complexidade 2 324 - Manutenção de Serviço de Acolhimento para Pessoas com Vínculos Familiares Fragilizados ou Rompidos

ODS
1 - Acabar com a pobreza em todas as suas formas, em todos os lugares
2 - Acabar com a fome, alcançar a segurança alimentar e melhoria da nutrição e promover a agricultura sustentável
3 - Assegurar uma vida saudável e promover o bem-estar para todos, em todas as idades
5 - Alcançar a igualdade de gênero e empoderar todas as mulheres e meninas

Estado do Piauí
Prefeitura Municipal de Teresina
Estrutura do PPA 2026 - 2029

Eixo:	2 - Saúde e assistência social.
Resultado Estratégico:	2 - Acesso universal, humanizado e de qualidade aos serviços de saúde e assistência social, garantindo o bem-estar, a proteção social e a melhoria das condições de vida da população, especialmente dos grupos em situação de vulnerabilidade.
Tema:	4 - Assistência social e direitos humanos.
Resultado Temático:	4 - População em situação de vulnerabilidade com acesso garantido aos direitos socioassistenciais e humanos.
Programa:	0001 - Promoção de ações para assistência social e cidadania.
Objetivo Específico:	1 - Fortalecer a gestão e a execução do SUAS no município. 2 - Fortalecer e ampliar o acesso da população aos serviços, programas, projetos e benefícios de proteção social básica. 3 - Fortalecer e ampliar o acesso da população aos serviços, programas, projetos e benefícios de proteção social especial de média complexidade. 4 - Fortalecer e ampliar o acesso da população aos serviços, programas, projetos e benefícios de proteção social especial de alta complexidade. 5 - Realizar a gestão do Cadastro Único e do Programa Bolsa Família ou Fortalecer e ampliar o acesso da população a Cadastro Único e do Programa Bolsa Família. 6 - Fortalecer a Política de Segurança Alimentar e Nutricional no município. 7 - Fortalecer a gestão Integrada de políticas públicas para promoção da cidadania, ações de promoção da qualificação e acesso ao mercado de trabalho, renda e economia solidária. 8 - Potencializar e ampliar os mecanismos de promoção, defesa e garantia de direitos no município. 9 - Gerir os Fundos Municipais Especiais. 10 - Gerir o Fundo Municipal da Assistência Social.
Entrega:	305 - ACOLHIMENTO PSR REALIZADO
Definição:	Acolher a população em situação de rua na Unidade de Atendimento Casa do Caminho.
Ação	2 606 - Serviços de Proteção Social Especial de Alta Complexidade 2 924 - Garantir Acolhimento para Pop Rua

ODS
1 - Acabar com a pobreza em todas as suas formas, em todos os lugares
2 - Acabar com a fome, alcançar a segurança alimentar e melhoria da nutrição e promover a agricultura sustentável
3 - Assegurar uma vida saudável e promover o bem-estar para todos, em todas as idades
5 - Alcançar a igualdade de gênero e empoderar todas as mulheres e meninas
10 - Reduzir a desigualdade dentro dos países e entre eles

Estado do Piauí
Prefeitura Municipal de Teresina
Estrutura do PPA 2026 - 2029

Eixo:	2 - Saúde e assistência social.
Resultado Estratégico:	2 - Acesso universal, humanizado e de qualidade aos serviços de saúde e assistência social, garantindo o bem-estar, a proteção social e a melhoria das condições de vida da população, especialmente dos grupos em situação de vulnerabilidade.
Tema:	4 - Assistência social e direitos humanos.
Resultado Temático:	4 - População em situação de vulnerabilidade com acesso garantido aos direitos socioassistenciais e humanos.
Programa:	0001 - Promoção de ações para assistência social e cidadania.
Objetivo Específico:	1 - Fortalecer a gestão e a execução do SUAS no município. 2 - Fortalecer e ampliar o acesso da população aos serviços, programas, projetos e benefícios de proteção social básica. 3 - Fortalecer e ampliar o acesso da população aos serviços, programas, projetos e benefícios de proteção social especial de média complexidade. 4 - Fortalecer e ampliar o acesso da população aos serviços, programas, projetos e benefícios de proteção social especial de alta complexidade. 5 - Realizar a gestão do Cadastro Único e do Programa Bolsa Família ou Fortalecer e ampliar o acesso da população a Cadastro Único e do Programa Bolsa Família. 6 - Fortalecer a Política de Segurança Alimentar e Nutricional no município. 7 - Fortalecer a gestão Integrada de políticas públicas para promoção da cidadania, ações de promoção da qualificação e acesso ao mercado de trabalho, renda e economia solidária. 8 - Potencializar e ampliar os mecanismos de promoção, defesa e garantia de direitos no município. 9 - Gerir os Fundos Municipais Especiais. 10 - Gerir o Fundo Municipal da Assistência Social.
Entrega:	306 - ACOLHIMENTO WARAO REALIZADO
Definição:	Acolher os Imigrantes WARAO refugiados.
Ação	1 976 - Ações socioassistenciais a imigrantes e refugiados - Proteção Social Especial

ODS
1 - Acabar com a pobreza em todas as suas formas, em todos os lugares
2 - Acabar com a fome, alcançar a segurança alimentar e melhoria da nutrição e promover a agricultura sustentável
3 - Assegurar uma vida saudável e promover o bem-estar para todos, em todas as idades
5 - Alcançar a igualdade de gênero e empoderar todas as mulheres e meninas

Estado do Piauí
Prefeitura Municipal de Teresina
Estrutura do PPA 2026 - 2029

Eixo:	2 - Saúde e assistência social.
Resultado Estratégico:	2 - Acesso universal, humanizado e de qualidade aos serviços de saúde e assistência social, garantindo o bem-estar, a proteção social e a melhoria das condições de vida da população, especialmente dos grupos em situação de vulnerabilidade.
Tema:	4 - Assistência social e direitos humanos.
Resultado Temático:	4 - População em situação de vulnerabilidade com acesso garantido aos direitos socioassistenciais e humanos.
Programa:	0001 - Promoção de ações para assistência social e cidadania.
Objetivo Específico:	1 - Fortalecer a gestão e a execução do SUAS no município. 2 - Fortalecer e ampliar o acesso da população aos serviços, programas, projetos e benefícios de proteção social básica. 3 - Fortalecer e ampliar o acesso da população aos serviços, programas, projetos e benefícios de proteção social especial de média complexidade. 4 - Fortalecer e ampliar o acesso da população aos serviços, programas, projetos e benefícios de proteção social especial de alta complexidade. 5 - Realizar a gestão do Cadastro Único e do Programa Bolsa Família ou Fortalecer e ampliar o acesso da população a Cadastro Único e do Programa Bolsa Família. 6 - Fortalecer a Política de Segurança Alimentar e Nutricional no município. 7 - Fortalecer a gestão Integrada de políticas públicas para promoção da cidadania, ações de promoção da qualificação e acesso ao mercado de trabalho, renda e economia solidária. 8 - Potencializar e ampliar os mecanismos de promoção, defesa e garantia de direitos no município. 9 - Gerir os Fundos Municipais Especiais. 10 - Gerir o Fundo Municipal da Assistência Social.
Entrega:	307 - ACOLHIMENTO REPÚBLICA REALIZADO
Definição:	Acolher os Imigrantes WARAO refugiados.
Ação	1 976 - Ações socioassistenciais a imigrantes e refugiados - Proteção Social Especial

ODS
1 - Acabar com a pobreza em todas as suas formas, em todos os lugares
2 - Acabar com a fome, alcançar a segurança alimentar e melhoria da nutrição e promover a agricultura sustentável
3 - Assegurar uma vida saudável e promover o bem-estar para todos, em todas as idades
5 - Alcançar a igualdade de gênero e empoderar todas as mulheres e meninas

Estado do Piauí
Prefeitura Municipal de Teresina
Estrutura do PPA 2026 - 2029

Eixo:	2 - Saúde e assistência social.
Resultado Estratégico:	2 - Acesso universal, humanizado e de qualidade aos serviços de saúde e assistência social, garantindo o bem-estar, a proteção social e a melhoria das condições de vida da população, especialmente dos grupos em situação de vulnerabilidade.
Tema:	4 - Assistência social e direitos humanos.
Resultado Temático:	4 - População em situação de vulnerabilidade com acesso garantido aos direitos socioassistenciais e humanos.
Programa:	0001 - Promoção de ações para assistência social e cidadania.
Objetivo Específico:	1 - Fortalecer a gestão e a execução do SUAS no município. 2 - Fortalecer e ampliar o acesso da população aos serviços, programas, projetos e benefícios de proteção social básica. 3 - Fortalecer e ampliar o acesso da população aos serviços, programas, projetos e benefícios de proteção social especial de média complexidade. 4 - Fortalecer e ampliar o acesso da população aos serviços, programas, projetos e benefícios de proteção social especial de alta complexidade. 5 - Realizar a gestão do Cadastro Único e do Programa Bolsa Família ou Fortalecer e ampliar o acesso da população a Cadastro Único e do Programa Bolsa Família. 6 - Fortalecer a Política de Segurança Alimentar e Nutricional no município. 7 - Fortalecer a gestão Integrada de políticas públicas para promoção da cidadania, ações de promoção da qualificação e acesso ao mercado de trabalho, renda e economia solidária. 8 - Potencializar e ampliar os mecanismos de promoção, defesa e garantia de direitos no município. 9 - Gerir os Fundos Municipais Especiais. 10 - Gerir o Fundo Municipal da Assistência Social.
Entrega:	308 - FAMÍLIA CADASTRADA
Definição:	Atualizar e incluir famílias no Cadastro Único para Programas Sociais do governo federal.
Ação	2 054 - Bloco de Gestão do Cadastro Único e do Programa Bolsa Família 4 098 - Programa de Fortalecimento do Cadastro Único do SUAS PROCADSUAS. 2 926 - Promover a inclusão e/ou atualiazção no Cadastro Único do CRAS e centro POP

ODS
1 - Acabar com a pobreza em todas as suas formas, em todos os lugares
2 - Acabar com a fome, alcançar a segurança alimentar e melhoria da nutrição e promover a agricultura sustentável
3 - Assegurar uma vida saudável e promover o bem-estar para todos, em todas as idades
5 - Alcançar a igualdade de gênero e empoderar todas as mulheres e meninas
10 - Reduzir a desigualdade dentro dos países e entre eles
11 - Tornar as cidades e os assentamentos humanos inclusivos, seguros, resilientes e sustentáveis

Estado do Piauí
Prefeitura Municipal de Teresina
Estrutura do PPA 2026 - 2029

Eixo:	2 - Saúde e assistência social.
Resultado Estratégico:	2 - Acesso universal, humanizado e de qualidade aos serviços de saúde e assistência social, garantindo o bem-estar, a proteção social e a melhoria das condições de vida da população, especialmente dos grupos em situação de vulnerabilidade.
Tema:	4 - Assistência social e direitos humanos.
Resultado Temático:	4 - População em situação de vulnerabilidade com acesso garantido aos direitos socioassistenciais e humanos.
Programa:	0001 - Promoção de ações para assistência social e cidadania.
Objetivo Específico:	1 - Fortalecer a gestão e a execução do SUAS no município. 2 - Fortalecer e ampliar o acesso da população aos serviços, programas, projetos e benefícios de proteção social básica. 3 - Fortalecer e ampliar o acesso da população aos serviços, programas, projetos e benefícios de proteção social especial de média complexidade. 4 - Fortalecer e ampliar o acesso da população aos serviços, programas, projetos e benefícios de proteção social especial de alta complexidade. 5 - Realizar a gestão do Cadastro Único e do Programa Bolsa Família ou Fortalecer e ampliar o acesso da população a Cadastro Único e do Programa Bolsa Família. 6 - Fortalecer a Política de Segurança Alimentar e Nutricional no município. 7 - Fortalecer a gestão Integrada de políticas públicas para promoção da cidadania, ações de promoção da qualificação e acesso ao mercado de trabalho, renda e economia solidária. 8 - Potencializar e ampliar os mecanismos de promoção, defesa e garantia de direitos no município. 9 - Gerir os Fundos Municipais Especiais. 10 - Gerir o Fundo Municipal da Assistência Social.
Entrega:	309 - MONITORAMENTO REALIZADO
Definição:	Monitorar o Índice total de Gestão Descentralizada (IGD) – Programa Bolsa Família (PBF), taxa de atualização cadastral do CADúnico e Taxa de acompanhamento das Condicionalidades (Educação e Saúde) - De acordo com o art. 3º da Portaria GM/MDS nº 754, de 20 de outubro de 2010, com alterações posteriores, o IGD-M é calculado pela multiplicação de três fatores: 1. TAC - Taxa de Atualização Cadastral; 2. TAFE - Taxa de Acompanhamento da Frequência Escolar; 3 TAAS - Taxa de Acompanhamento da Agenda de Saúde.

Ação

ODS

Estado do Piauí
Prefeitura Municipal de Teresina
Estrutura do PPA 2026 - 2029

Eixo:	2 - Saúde e assistência social.
Resultado Estratégico:	2 - Acesso universal, humanizado e de qualidade aos serviços de saúde e assistência social, garantindo o bem-estar, a proteção social e a melhoria das condições de vida da população, especialmente dos grupos em situação de vulnerabilidade.
Tema:	4 - Assistência social e direitos humanos.
Resultado Temático:	4 - População em situação de vulnerabilidade com acesso garantido aos direitos socioassistenciais e humanos.
Programa:	0001 - Promoção de ações para assistência social e cidadania.
Objetivo Específico:	1 - Fortalecer a gestão e a execução do SUAS no município. 2 - Fortalecer e ampliar o acesso da população aos serviços, programas, projetos e benefícios de proteção social básica. 3 - Fortalecer e ampliar o acesso da população aos serviços, programas, projetos e benefícios de proteção social especial de média complexidade. 4 - Fortalecer e ampliar o acesso da população aos serviços, programas, projetos e benefícios de proteção social especial de alta complexidade. 5 - Realizar a gestão do Cadastro Único e do Programa Bolsa Família ou Fortalecer e ampliar o acesso da população a Cadastro Único e do Programa Bolsa Família. 6 - Fortalecer a Política de Segurança Alimentar e Nutricional no município. 7 - Fortalecer a gestão Integrada de políticas públicas para promoção da cidadania, ações de promoção da qualificação e acesso ao mercado de trabalho, renda e economia solidária. 8 - Potencializar e ampliar os mecanismos de promoção, defesa e garantia de direitos no município. 9 - Gerir os Fundos Municipais Especiais. 10 - Gerir o Fundo Municipal da Assistência Social.
Entrega:	310 - ACOMPANHAMENTO DE CONDICIONALIDADES REALIZADO
Definição:	Acompanhar as Famílias beneficiárias dos Programas de Transferência de Renda em descumprimento (bloqueio e suspensão) das condicionalidades acompanhadas pela Assistência Social - PORTARIA MDS 1.041/2024.
Ação	2 054 - Bloco de Gestão do Cadastro Único e do Programa Bolsa Família

ODS
1 - Acabar com a pobreza em todas as suas formas, em todos os lugares
2 - Acabar com a fome, alcançar a segurança alimentar e melhoria da nutrição e promover a agricultura sustentável
3 - Assegurar uma vida saudável e promover o bem-estar para todos, em todas as idades
5 - Alcançar a igualdade de gênero e empoderar todas as mulheres e meninas
10 - Reduzir a desigualdade dentro dos países e entre eles

Estado do Piauí
Prefeitura Municipal de Teresina
Estrutura do PPA 2026 - 2029

Eixo:	2 - Saúde e assistência social.
Resultado Estratégico:	2 - Acesso universal, humanizado e de qualidade aos serviços de saúde e assistência social, garantindo o bem-estar, a proteção social e a melhoria das condições de vida da população, especialmente dos grupos em situação de vulnerabilidade.
Tema:	4 - Assistência social e direitos humanos.
Resultado Temático:	4 - População em situação de vulnerabilidade com acesso garantido aos direitos socioassistenciais e humanos.
Programa:	0001 - Promoção de ações para assistência social e cidadania.
Objetivo Específico:	1 - Fortalecer a gestão e a execução do SUAS no município. 2 - Fortalecer e ampliar o acesso da população aos serviços, programas, projetos e benefícios de proteção social básica. 3 - Fortalecer e ampliar o acesso da população aos serviços, programas, projetos e benefícios de proteção social especial de média complexidade. 4 - Fortalecer e ampliar o acesso da população aos serviços, programas, projetos e benefícios de proteção social especial de alta complexidade. 5 - Realizar a gestão do Cadastro Único e do Programa Bolsa Família ou Fortalecer e ampliar o acesso da população a Cadastro Único e do Programa Bolsa Família. 6 - Fortalecer a Política de Segurança Alimentar e Nutricional no município. 7 - Fortalecer a gestão Integrada de políticas públicas para promoção da cidadania, ações de promoção da qualificação e acesso ao mercado de trabalho, renda e economia solidária. 8 - Potencializar e ampliar os mecanismos de promoção, defesa e garantia de direitos no município. 9 - Gerir os Fundos Municipais Especiais. 10 - Gerir o Fundo Municipal da Assistência Social.
Entrega:	361 - REFEIÇÃO FORNECIDA
Definição:	Ofertar refeições diárias por meio do Restaurante Popular, garantindo alimentação adequada e acessível à população Teresinense.
Ação	2 172 - Restaurante Popular

ODS
2 - Acabar com a fome, alcançar a segurança alimentar e melhoria da nutrição e promover a agricultura sustentável
3 - Assegurar uma vida saudável e promover o bem-estar para todos, em todas as idades
10 - Reduzir a desigualdade dentro dos países e entre eles

Estado do Piauí
Prefeitura Municipal de Teresina
Estrutura do PPA 2026 - 2029

Eixo:	2 - Saúde e assistência social.
Resultado Estratégico:	2 - Acesso universal, humanizado e de qualidade aos serviços de saúde e assistência social, garantindo o bem-estar, a proteção social e a melhoria das condições de vida da população, especialmente dos grupos em situação de vulnerabilidade.
Tema:	4 - Assistência social e direitos humanos.
Resultado Temático:	4 - População em situação de vulnerabilidade com acesso garantido aos direitos socioassistenciais e humanos.
Programa:	0001 - Promoção de ações para assistência social e cidadania.
Objetivo Específico:	1 - Fortalecer a gestão e a execução do SUAS no município. 2 - Fortalecer e ampliar o acesso da população aos serviços, programas, projetos e benefícios de proteção social básica. 3 - Fortalecer e ampliar o acesso da população aos serviços, programas, projetos e benefícios de proteção social especial de média complexidade. 4 - Fortalecer e ampliar o acesso da população aos serviços, programas, projetos e benefícios de proteção social especial de alta complexidade. 5 - Realizar a gestão do Cadastro Único e do Programa Bolsa Família ou Fortalecer e ampliar o acesso da população a Cadastro Único e do Programa Bolsa Família. 6 - Fortalecer a Política de Segurança Alimentar e Nutricional no município. 7 - Fortalecer a gestão Integrada de políticas públicas para promoção da cidadania, ações de promoção da qualificação e acesso ao mercado de trabalho, renda e economia solidária. 8 - Potencializar e ampliar os mecanismos de promoção, defesa e garantia de direitos no município. 9 - Gerir os Fundos Municipais Especiais. 10 - Gerir o Fundo Municipal da Assistência Social.
Entrega:	363 - RESTAURANTE POPULAR MANTIDO
Definição:	Manter o Restaurante Popular de Teresina em condições de ofertar refeições nutritivas, a preços acessíveis à população Teresinense.
Ação	2 172 - Restaurante Popular

ODS
2 - Acabar com a fome, alcançar a segurança alimentar e melhoria da nutrição e promover a agricultura sustentável
3 - Assegurar uma vida saudável e promover o bem-estar para todos, em todas as idades
10 - Reduzir a desigualdade dentro dos países e entre eles

Estado do Piauí
Prefeitura Municipal de Teresina
Estrutura do PPA 2026 - 2029

Eixo:	2 - Saúde e assistência social.
Resultado Estratégico:	2 - Acesso universal, humanizado e de qualidade aos serviços de saúde e assistência social, garantindo o bem-estar, a proteção social e a melhoria das condições de vida da população, especialmente dos grupos em situação de vulnerabilidade.
Tema:	4 - Assistência social e direitos humanos.
Resultado Temático:	4 - População em situação de vulnerabilidade com acesso garantido aos direitos socioassistenciais e humanos.
Programa:	0001 - Promoção de ações para assistência social e cidadania.
Objetivo Específico:	1 - Fortalecer a gestão e a execução do SUAS no município. 2 - Fortalecer e ampliar o acesso da população aos serviços, programas, projetos e benefícios de proteção social básica. 3 - Fortalecer e ampliar o acesso da população aos serviços, programas, projetos e benefícios de proteção social especial de média complexidade. 4 - Fortalecer e ampliar o acesso da população aos serviços, programas, projetos e benefícios de proteção social especial de alta complexidade. 5 - Realizar a gestão do Cadastro Único e do Programa Bolsa Família ou Fortalecer e ampliar o acesso da população a Cadastro Único e do Programa Bolsa Família. 6 - Fortalecer a Política de Segurança Alimentar e Nutricional no município. 7 - Fortalecer a gestão Integrada de políticas públicas para promoção da cidadania, ações de promoção da qualificação e acesso ao mercado de trabalho, renda e economia solidária. 8 - Potencializar e ampliar os mecanismos de promoção, defesa e garantia de direitos no município. 9 - Gerir os Fundos Municipais Especiais. 10 - Gerir o Fundo Municipal da Assistência Social.
Entrega:	365 - ATENDIMENTO COM ALIMENTAÇÃO FORNECIDA
Definição:	Atender ao público nas unidades socioassistenciais com alimentação diversificada, tal como lanche, almoço, coffee break, dentre outros.
Ação	2 988 - Implementação Da Política De Segurança Alimentar E Nutricional 2 929 - Gestão das Ações de segurança alimentar e nutricional desenvolvidas nas unidades e rede socioassistencial

ODS
2 - Acabar com a fome, alcançar a segurança alimentar e melhoria da nutrição e promover a agricultura sustentável
3 - Assegurar uma vida saudável e promover o bem-estar para todos, em todas as idades
10 - Reduzir a desigualdade dentro dos países e entre eles

Estado do Piauí
Prefeitura Municipal de Teresina
Estrutura do PPA 2026 - 2029

Eixo:	2 - Saúde e assistência social.
Resultado Estratégico:	2 - Acesso universal, humanizado e de qualidade aos serviços de saúde e assistência social, garantindo o bem-estar, a proteção social e a melhoria das condições de vida da população, especialmente dos grupos em situação de vulnerabilidade.
Tema:	4 - Assistência social e direitos humanos.
Resultado Temático:	4 - População em situação de vulnerabilidade com acesso garantido aos direitos socioassistenciais e humanos.
Programa:	0001 - Promoção de ações para assistência social e cidadania.
Objetivo Específico:	1 - Fortalecer a gestão e a execução do SUAS no município. 2 - Fortalecer e ampliar o acesso da população aos serviços, programas, projetos e benefícios de proteção social básica. 3 - Fortalecer e ampliar o acesso da população aos serviços, programas, projetos e benefícios de proteção social especial de média complexidade. 4 - Fortalecer e ampliar o acesso da população aos serviços, programas, projetos e benefícios de proteção social especial de alta complexidade. 5 - Realizar a gestão do Cadastro Único e do Programa Bolsa Família ou Fortalecer e ampliar o acesso da população a Cadastro Único e do Programa Bolsa Família. 6 - Fortalecer a Política de Segurança Alimentar e Nutricional no município. 7 - Fortalecer a gestão Integrada de políticas públicas para promoção da cidadania, ações de promoção da qualificação e acesso ao mercado de trabalho, renda e economia solidária. 8 - Potencializar e ampliar os mecanismos de promoção, defesa e garantia de direitos no município. 9 - Gerir os Fundos Municipais Especiais. 10 - Gerir o Fundo Municipal da Assistência Social.
Entrega:	368 - AÇÃO REALIZADA
Definição:	Viabilizar ações de cidadania e segurança alimentar e nutricional com foco na garantia de direitos, por meio do acesso a serviços públicos, inclusão produtiva, experiências agroecológicas e inserção no mundo de trabalho, contribuindo para o fortalecimento da dignidade e da promoção de oportunidades à população teresinense.
Ação	4 142 - Ações de cidadania, Direitos Humanos e Políticas Integradas/transversalizadas

ODS
1 - Acabar com a pobreza em todas as suas formas, em todos os lugares
2 - Acabar com a fome, alcançar a segurança alimentar e melhoria da nutrição e promover a agricultura sustentável
8 - Promover o crescimento econômico sustentado, inclusivo e sustentável, emprego pleno e produtivo, e trabalho decente para todos
10 - Reduzir a desigualdade dentro dos países e entre eles

Estado do Piauí
Prefeitura Municipal de Teresina
Estrutura do PPA 2026 - 2029

Eixo:	2 - Saúde e assistência social.
Resultado Estratégico:	2 - Acesso universal, humanizado e de qualidade aos serviços de saúde e assistência social, garantindo o bem-estar, a proteção social e a melhoria das condições de vida da população, especialmente dos grupos em situação de vulnerabilidade.
Tema:	4 - Assistência social e direitos humanos.
Resultado Temático:	4 - População em situação de vulnerabilidade com acesso garantido aos direitos socioassistenciais e humanos.
Programa:	0001 - Promoção de ações para assistência social e cidadania.
Objetivo Específico:	1 - Fortalecer a gestão e a execução do SUAS no município. 2 - Fortalecer e ampliar o acesso da população aos serviços, programas, projetos e benefícios de proteção social básica. 3 - Fortalecer e ampliar o acesso da população aos serviços, programas, projetos e benefícios de proteção social especial de média complexidade. 4 - Fortalecer e ampliar o acesso da população aos serviços, programas, projetos e benefícios de proteção social especial de alta complexidade. 5 - Realizar a gestão do Cadastro Único e do Programa Bolsa Família ou Fortalecer e ampliar o acesso da população a Cadastro Único e do Programa Bolsa Família. 6 - Fortalecer a Política de Segurança Alimentar e Nutricional no município. 7 - Fortalecer a gestão Integrada de políticas públicas para promoção da cidadania, ações de promoção da qualificação e acesso ao mercado de trabalho, renda e economia solidária. 8 - Potencializar e ampliar os mecanismos de promoção, defesa e garantia de direitos no município. 9 - Gerir os Fundos Municipais Especiais. 10 - Gerir o Fundo Municipal da Assistência Social.
Entrega:	370 - PLANO MUNICIPAL IMPLANTADO
Definição:	Elaborar o Planos Municipais de forma participativa e intersetorial, estabelecendo diretrizes, metas e ações para a promoção do direito humano, cidadania e alimentação adequada e saudável no município.
Ação	4 143 - Promoção E Garantia Da Política De Direitos Humanos

ODS
1 - Acabar com a pobreza em todas as suas formas, em todos os lugares
2 - Acabar com a fome, alcançar a segurança alimentar e melhoria da nutrição e promover a agricultura sustentável
10 - Reduzir a desigualdade dentro dos países e entre eles
16 - Promover sociedades pacíficas e inclusivas para o desenvolvimento sustentável, proporcionar o acesso à justiça para todos e construir instituições eficazes, responsáveis e inclusivas em todos os níveis
17 - Fortalecer os meios de implementação e revitalizar a parceria global para o desenvolvimento sustentável

Estado do Piauí
Prefeitura Municipal de Teresina
Estrutura do PPA 2026 - 2029

Eixo:	2 - Saúde e assistência social.
Resultado Estratégico:	2 - Acesso universal, humanizado e de qualidade aos serviços de saúde e assistência social, garantindo o bem-estar, a proteção social e a melhoria das condições de vida da população, especialmente dos grupos em situação de vulnerabilidade.
Tema:	4 - Assistência social e direitos humanos.
Resultado Temático:	4 - População em situação de vulnerabilidade com acesso garantido aos direitos socioassistenciais e humanos.
Programa:	0001 - Promoção de ações para assistência social e cidadania.
Objetivo Específico:	1 - Fortalecer a gestão e a execução do SUAS no município. 2 - Fortalecer e ampliar o acesso da população aos serviços, programas, projetos e benefícios de proteção social básica. 3 - Fortalecer e ampliar o acesso da população aos serviços, programas, projetos e benefícios de proteção social especial de média complexidade. 4 - Fortalecer e ampliar o acesso da população aos serviços, programas, projetos e benefícios de proteção social especial de alta complexidade. 5 - Realizar a gestão do Cadastro Único e do Programa Bolsa Família ou Fortalecer e ampliar o acesso da população a Cadastro Único e do Programa Bolsa Família. 6 - Fortalecer a Política de Segurança Alimentar e Nutricional no município. 7 - Fortalecer a gestão Integrada de políticas públicas para promoção da cidadania, ações de promoção da qualificação e acesso ao mercado de trabalho, renda e economia solidária. 8 - Potencializar e ampliar os mecanismos de promoção, defesa e garantia de direitos no município. 9 - Gerir os Fundos Municipais Especiais. 10 - Gerir o Fundo Municipal da Assistência Social.
Entrega:	372 - PCD ATENDIDA
Definição:	Ação de promoção de inclusão de pessoas com deficiência no mercado de trabalho por meio de encaminhamentos a vagas de emprego e acompanhamento (com intérpretes de Libras quando necessário), além de oferecer suporte para acesso a serviços públicos e fortalecimento da autonomia desses cidadãos.
Ação	4 035 - Apoio técnico e financeiro a entidades de atendimento referente a qualificação e acesso ao mercado de trabalho. 1 896 - Executar o Programa/projeto de fomento a inserção ao mercado de Trabalho.

ODS
8 - Promover o crescimento econômico sustentado, inclusivo e sustentável, emprego pleno e produtivo, e trabalho decente para todos

Estado do Piauí
Prefeitura Municipal de Teresina
Estrutura do PPA 2026 - 2029

Eixo:	2 - Saúde e assistência social.
Resultado Estratégico:	2 - Acesso universal, humanizado e de qualidade aos serviços de saúde e assistência social, garantindo o bem-estar, a proteção social e a melhoria das condições de vida da população, especialmente dos grupos em situação de vulnerabilidade.
Tema:	4 - Assistência social e direitos humanos.
Resultado Temático:	4 - População em situação de vulnerabilidade com acesso garantido aos direitos socioassistenciais e humanos.
Programa:	0001 - Promoção de ações para assistência social e cidadania.
Objetivo Específico:	1 - Fortalecer a gestão e a execução do SUAS no município. 2 - Fortalecer e ampliar o acesso da população aos serviços, programas, projetos e benefícios de proteção social básica. 3 - Fortalecer e ampliar o acesso da população aos serviços, programas, projetos e benefícios de proteção social especial de média complexidade. 4 - Fortalecer e ampliar o acesso da população aos serviços, programas, projetos e benefícios de proteção social especial de alta complexidade. 5 - Realizar a gestão do Cadastro Único e do Programa Bolsa Família ou Fortalecer e ampliar o acesso da população a Cadastro Único e do Programa Bolsa Família. 6 - Fortalecer a Política de Segurança Alimentar e Nutricional no município. 7 - Fortalecer a gestão Integrada de políticas públicas para promoção da cidadania, ações de promoção da qualificação e acesso ao mercado de trabalho, renda e economia solidária. 8 - Potencializar e ampliar os mecanismos de promoção, defesa e garantia de direitos no município. 9 - Gerir os Fundos Municipais Especiais. 10 - Gerir o Fundo Municipal da Assistência Social.
Entrega:	374 - CONSELHO TUTELAR MANTIDO
Definição:	Manutenção dos Conselhos Tutelares, promovendo o pleno funcionamento dos atendimentos dos conselheiros tutelares.
Ação	2 049 - Manutenção dos Conselhos Tutelares

ODS
10 - Reduzir a desigualdade dentro dos países e entre eles
16 - Promover sociedades pacíficas e inclusivas para o desenvolvimento sustentável, proporcionar o acesso à justiça para todos e construir instituições eficazes, responsáveis e inclusivas em todos os níveis

Estado do Piauí
Prefeitura Municipal de Teresina
Estrutura do PPA 2026 - 2029

Eixo:	2 - Saúde e assistência social.
Resultado Estratégico:	2 - Acesso universal, humanizado e de qualidade aos serviços de saúde e assistência social, garantindo o bem-estar, a proteção social e a melhoria das condições de vida da população, especialmente dos grupos em situação de vulnerabilidade.
Tema:	4 - Assistência social e direitos humanos.
Resultado Temático:	4 - População em situação de vulnerabilidade com acesso garantido aos direitos socioassistenciais e humanos.
Programa:	0001 - Promoção de ações para assistência social e cidadania.
Objetivo Específico:	1 - Fortalecer a gestão e a execução do SUAS no município. 2 - Fortalecer e ampliar o acesso da população aos serviços, programas, projetos e benefícios de proteção social básica. 3 - Fortalecer e ampliar o acesso da população aos serviços, programas, projetos e benefícios de proteção social especial de média complexidade. 4 - Fortalecer e ampliar o acesso da população aos serviços, programas, projetos e benefícios de proteção social especial de alta complexidade. 5 - Realizar a gestão do Cadastro Único e do Programa Bolsa Família ou Fortalecer e ampliar o acesso da população a Cadastro Único e do Programa Bolsa Família. 6 - Fortalecer a Política de Segurança Alimentar e Nutricional no município. 7 - Fortalecer a gestão Integrada de políticas públicas para promoção da cidadania, ações de promoção da qualificação e acesso ao mercado de trabalho, renda e economia solidária. 8 - Potencializar e ampliar os mecanismos de promoção, defesa e garantia de direitos no município. 9 - Gerir os Fundos Municipais Especiais. 10 - Gerir o Fundo Municipal da Assistência Social.
Entrega:	376 - CONSELHO TUTELAR IMPLANTADO
Definição:	Implantação de Conselhos Tutelares para ampliação da cobertura e atendimento de violações de direitos.
Ação	4 144 - Implantação dos Conselhos Tutelares

ODS
10 - Reduzir a desigualdade dentro dos países e entre eles
16 - Promover sociedades pacíficas e inclusivas para o desenvolvimento sustentável, proporcionar o acesso à justiça para todos e construir instituições eficazes, responsáveis e inclusivas em todos os níveis

Estado do Piauí
Prefeitura Municipal de Teresina
Estrutura do PPA 2026 - 2029

Eixo:	2 - Saúde e assistência social.
Resultado Estratégico:	2 - Acesso universal, humanizado e de qualidade aos serviços de saúde e assistência social, garantindo o bem-estar, a proteção social e a melhoria das condições de vida da população, especialmente dos grupos em situação de vulnerabilidade.
Tema:	4 - Assistência social e direitos humanos.
Resultado Temático:	4 - População em situação de vulnerabilidade com acesso garantido aos direitos socioassistenciais e humanos.
Programa:	0001 - Promoção de ações para assistência social e cidadania.
Objetivo Específico:	1 - Fortalecer a gestão e a execução do SUAS no município. 2 - Fortalecer e ampliar o acesso da população aos serviços, programas, projetos e benefícios de proteção social básica. 3 - Fortalecer e ampliar o acesso da população aos serviços, programas, projetos e benefícios de proteção social especial de média complexidade. 4 - Fortalecer e ampliar o acesso da população aos serviços, programas, projetos e benefícios de proteção social especial de alta complexidade. 5 - Realizar a gestão do Cadastro Único e do Programa Bolsa Família ou Fortalecer e ampliar o acesso da população a Cadastro Único e do Programa Bolsa Família. 6 - Fortalecer a Política de Segurança Alimentar e Nutricional no município. 7 - Fortalecer a gestão Integrada de políticas públicas para promoção da cidadania, ações de promoção da qualificação e acesso ao mercado de trabalho, renda e economia solidária. 8 - Potencializar e ampliar os mecanismos de promoção, defesa e garantia de direitos no município. 9 - Gerir os Fundos Municipais Especiais. 10 - Gerir o Fundo Municipal da Assistência Social.
Entrega:	378 - CONSELHO TUTELAR ESTRUTURADO
Definição:	Reforma, readequação e modernização da infraestrutura de Conselhos Tutelares existentes.
Ação	4 145 - Estruturação dos Conselhos Tutelares

ODS
10 - Reduzir a desigualdade dentro dos países e entre eles
16 - Promover sociedades pacíficas e inclusivas para o desenvolvimento sustentável, proporcionar o acesso à justiça para todos e construir instituições eficazes, responsáveis e inclusivas em todos os níveis

Estado do Piauí
Prefeitura Municipal de Teresina
Estrutura do PPA 2026 - 2029

Eixo:	2 - Saúde e assistência social.
Resultado Estratégico:	2 - Acesso universal, humanizado e de qualidade aos serviços de saúde e assistência social, garantindo o bem-estar, a proteção social e a melhoria das condições de vida da população, especialmente dos grupos em situação de vulnerabilidade.
Tema:	4 - Assistência social e direitos humanos.
Resultado Temático:	4 - População em situação de vulnerabilidade com acesso garantido aos direitos socioassistenciais e humanos.
Programa:	0001 - Promoção de ações para assistência social e cidadania.
Objetivo Específico:	1 - Fortalecer a gestão e a execução do SUAS no município. 2 - Fortalecer e ampliar o acesso da população aos serviços, programas, projetos e benefícios de proteção social básica. 3 - Fortalecer e ampliar o acesso da população aos serviços, programas, projetos e benefícios de proteção social especial de média complexidade. 4 - Fortalecer e ampliar o acesso da população aos serviços, programas, projetos e benefícios de proteção social especial de alta complexidade. 5 - Realizar a gestão do Cadastro Único e do Programa Bolsa Família ou Fortalecer e ampliar o acesso da população a Cadastro Único e do Programa Bolsa Família. 6 - Fortalecer a Política de Segurança Alimentar e Nutricional no município. 7 - Fortalecer a gestão Integrada de políticas públicas para promoção da cidadania, ações de promoção da qualificação e acesso ao mercado de trabalho, renda e economia solidária. 8 - Potencializar e ampliar os mecanismos de promoção, defesa e garantia de direitos no município. 9 - Gerir os Fundos Municipais Especiais. 10 - Gerir o Fundo Municipal da Assistência Social.
Entrega:	384 - FUNDO MUNICIPAL ESPECIAL IMPLANTANDO
Definição:	Implantação de Fundos Municipais destinados à População LGBTQIAPN+ e público da Igualdade Racial.

Ação

ODS

Estado do Piauí
Prefeitura Municipal de Teresina
Estrutura do PPA 2026 - 2029

Eixo:	2 - Saúde e assistência social.
Resultado Estratégico:	2 - Acesso universal, humanizado e de qualidade aos serviços de saúde e assistência social, garantindo o bem-estar, a proteção social e a melhoria das condições de vida da população, especialmente dos grupos em situação de vulnerabilidade.
Tema:	4 - Assistência social e direitos humanos.
Resultado Temático:	4 - População em situação de vulnerabilidade com acesso garantido aos direitos socioassistenciais e humanos.
Programa:	0001 - Promoção de ações para assistência social e cidadania.
Objetivo Específico:	1 - Fortalecer a gestão e a execução do SUAS no município. 2 - Fortalecer e ampliar o acesso da população aos serviços, programas, projetos e benefícios de proteção social básica. 3 - Fortalecer e ampliar o acesso da população aos serviços, programas, projetos e benefícios de proteção social especial de média complexidade. 4 - Fortalecer e ampliar o acesso da população aos serviços, programas, projetos e benefícios de proteção social especial de alta complexidade. 5 - Realizar a gestão do Cadastro Único e do Programa Bolsa Família ou Fortalecer e ampliar o acesso da população a Cadastro Único e do Programa Bolsa Família. 6 - Fortalecer a Política de Segurança Alimentar e Nutricional no município. 7 - Fortalecer a gestão Integrada de políticas públicas para promoção da cidadania, ações de promoção da qualificação e acesso ao mercado de trabalho, renda e economia solidária. 8 - Potencializar e ampliar os mecanismos de promoção, defesa e garantia de direitos no município. 9 - Gerir os Fundos Municipais Especiais. 10 - Gerir o Fundo Municipal da Assistência Social.
Entrega:	385 - PESSOAS CAPACITADAS
Definição:	Promoção de ações de formação continuada em Conselhos Municipais, Comitês, Conselhos Tutelares e Câmaras Interministeriais no âmbito das Políticas Integradas.
Ação	1 072 - Capacitação de Técnicos, Gestores, Co-Gestores e Conselheiros da Rede Socioassistencial

ODS
10 - Reduzir a desigualdade dentro dos países e entre eles
16 - Promover sociedades pacíficas e inclusivas para o desenvolvimento sustentável, proporcionar o acesso à justiça para todos e construir instituições eficazes, responsáveis e inclusivas em todos os níveis

Estado do Piauí
Prefeitura Municipal de Teresina
Estrutura do PPA 2026 - 2029

Eixo:	2 - Saúde e assistência social.
Resultado Estratégico:	2 - Acesso universal, humanizado e de qualidade aos serviços de saúde e assistência social, garantindo o bem-estar, a proteção social e a melhoria das condições de vida da população, especialmente dos grupos em situação de vulnerabilidade.
Tema:	4 - Assistência social e direitos humanos.
Resultado Temático:	4 - População em situação de vulnerabilidade com acesso garantido aos direitos socioassistenciais e humanos.
Programa:	0001 - Promoção de ações para assistência social e cidadania.
Objetivo Específico:	1 - Fortalecer a gestão e a execução do SUAS no município. 2 - Fortalecer e ampliar o acesso da população aos serviços, programas, projetos e benefícios de proteção social básica. 3 - Fortalecer e ampliar o acesso da população aos serviços, programas, projetos e benefícios de proteção social especial de média complexidade. 4 - Fortalecer e ampliar o acesso da população aos serviços, programas, projetos e benefícios de proteção social especial de alta complexidade. 5 - Realizar a gestão do Cadastro Único e do Programa Bolsa Família ou Fortalecer e ampliar o acesso da população a Cadastro Único e do Programa Bolsa Família. 6 - Fortalecer a Política de Segurança Alimentar e Nutricional no município. 7 - Fortalecer a gestão Integrada de políticas públicas para promoção da cidadania, ações de promoção da qualificação e acesso ao mercado de trabalho, renda e economia solidária. 8 - Potencializar e ampliar os mecanismos de promoção, defesa e garantia de direitos no município. 9 - Gerir os Fundos Municipais Especiais. 10 - Gerir o Fundo Municipal da Assistência Social.
Entrega:	387 - FUNDO MUNICIPAL ESPECIAL MANTIDO
Definição:	Manutenção de Fundos Municipais destinados aos segmentos: População LGBTQIAPN+, público da Igualdade Racial, Infância e Adolescência, Pessoa Idosa, Pessoa com Deficiência.
Ação	2 061 - Gestão do Fundo Municipal dos Direitos da Criança e do Adolescente 1 572 - Gestão do Fundo Municipal dos Direitos da Pessoa com Deficiência 1 610 - Gestão do Fundo Municipal dos Direitos da Pessoa Idosa

ODS
5 - Alcançar a igualdade de gênero e empoderar todas as mulheres e meninas
10 - Reduzir a desigualdade dentro dos países e entre eles
16 - Promover sociedades pacíficas e inclusivas para o desenvolvimento sustentável, proporcionar o acesso à justiça para todos e construir instituições eficazes, responsáveis e inclusivas em todos os níveis

Estado do Piauí
Prefeitura Municipal de Teresina
Estrutura do PPA 2026 - 2029

Eixo:	2 - Saúde e assistência social.
Resultado Estratégico:	2 - Acesso universal, humanizado e de qualidade aos serviços de saúde e assistência social, garantindo o bem-estar, a proteção social e a melhoria das condições de vida da população, especialmente dos grupos em situação de vulnerabilidade.
Tema:	4 - Assistência social e direitos humanos.
Resultado Temático:	4 - População em situação de vulnerabilidade com acesso garantido aos direitos socioassistenciais e humanos.
Programa:	0001 - Promoção de ações para assistência social e cidadania.
Objetivo Específico:	1 - Fortalecer a gestão e a execução do SUAS no município. 2 - Fortalecer e ampliar o acesso da população aos serviços, programas, projetos e benefícios de proteção social básica. 3 - Fortalecer e ampliar o acesso da população aos serviços, programas, projetos e benefícios de proteção social especial de média complexidade. 4 - Fortalecer e ampliar o acesso da população aos serviços, programas, projetos e benefícios de proteção social especial de alta complexidade. 5 - Realizar a gestão do Cadastro Único e do Programa Bolsa Família ou Fortalecer e ampliar o acesso da população a Cadastro Único e do Programa Bolsa Família. 6 - Fortalecer a Política de Segurança Alimentar e Nutricional no município. 7 - Fortalecer a gestão Integrada de políticas públicas para promoção da cidadania, ações de promoção da qualificação e acesso ao mercado de trabalho, renda e economia solidária. 8 - Potencializar e ampliar os mecanismos de promoção, defesa e garantia de direitos no município. 9 - Gerir os Fundos Municipais Especiais. 10 - Gerir o Fundo Municipal da Assistência Social.
Entrega:	388 - CONSELHO DE DIREITOS MANTIDO
Definição:	Manutenção de Equipamentos que promovam a participação e o controle social, tais como Conselhos Municipais, Comitês, Casa dos Conselhos e Câmaras Interministeriais no âmbito das Políticas Integradas.
Ação	2 048 - Manutenção dos Conselhos de Direitos

ODS
10 - Reduzir a desigualdade dentro dos países e entre eles
16 - Promover sociedades pacíficas e inclusivas para o desenvolvimento sustentável, proporcionar o acesso à justiça para todos e construir instituições eficazes, responsáveis e inclusivas em todos os níveis
17 - Fortalecer os meios de implementação e revitalizar a parceria global para o desenvolvimento sustentável

Estado do Piauí
Prefeitura Municipal de Teresina
Estrutura do PPA 2026 - 2029

Eixo:	2 - Saúde e assistência social.
Resultado Estratégico:	2 - Acesso universal, humanizado e de qualidade aos serviços de saúde e assistência social, garantindo o bem-estar, a proteção social e a melhoria das condições de vida da população, especialmente dos grupos em situação de vulnerabilidade.
Tema:	4 - Assistência social e direitos humanos.
Resultado Temático:	4 - População em situação de vulnerabilidade com acesso garantido aos direitos socioassistenciais e humanos.
Programa:	0001 - Promoção de ações para assistência social e cidadania.
Objetivo Específico:	1 - Fortalecer a gestão e a execução do SUAS no município. 2 - Fortalecer e ampliar o acesso da população aos serviços, programas, projetos e benefícios de proteção social básica. 3 - Fortalecer e ampliar o acesso da população aos serviços, programas, projetos e benefícios de proteção social especial de média complexidade. 4 - Fortalecer e ampliar o acesso da população aos serviços, programas, projetos e benefícios de proteção social especial de alta complexidade. 5 - Realizar a gestão do Cadastro Único e do Programa Bolsa Família ou Fortalecer e ampliar o acesso da população a Cadastro Único e do Programa Bolsa Família. 6 - Fortalecer a Política de Segurança Alimentar e Nutricional no município. 7 - Fortalecer a gestão Integrada de políticas públicas para promoção da cidadania, ações de promoção da qualificação e acesso ao mercado de trabalho, renda e economia solidária. 8 - Potencializar e ampliar os mecanismos de promoção, defesa e garantia de direitos no município. 9 - Gerir os Fundos Municipais Especiais. 10 - Gerir o Fundo Municipal da Assistência Social.
Entrega:	389 - CONSELHO DE DIREITOS ESTRUTURADO
Definição:	Reformas, adequações e melhorias nas estruturas físicas e operacionais dos Conselhos Municipais de Direitos.
Ação	4 146 - Estruturação dos Conselhos de Direitos

ODS
10 - Reduzir a desigualdade dentro dos países e entre eles
16 - Promover sociedades pacíficas e inclusivas para o desenvolvimento sustentável, proporcionar o acesso à justiça para todos e construir instituições eficazes, responsáveis e inclusivas em todos os níveis

Estado do Piauí
Prefeitura Municipal de Teresina
Estrutura do PPA 2026 - 2029

Eixo:	2 - Saúde e assistência social.
Resultado Estratégico:	2 - Acesso universal, humanizado e de qualidade aos serviços de saúde e assistência social, garantindo o bem-estar, a proteção social e a melhoria das condições de vida da população, especialmente dos grupos em situação de vulnerabilidade.
Tema:	4 - Assistência social e direitos humanos.
Resultado Temático:	4 - População em situação de vulnerabilidade com acesso garantido aos direitos socioassistenciais e humanos.
Programa:	0001 - Promoção de ações para assistência social e cidadania.
Objetivo Específico:	1 - Fortalecer a gestão e a execução do SUAS no município. 2 - Fortalecer e ampliar o acesso da população aos serviços, programas, projetos e benefícios de proteção social básica. 3 - Fortalecer e ampliar o acesso da população aos serviços, programas, projetos e benefícios de proteção social especial de média complexidade. 4 - Fortalecer e ampliar o acesso da população aos serviços, programas, projetos e benefícios de proteção social especial de alta complexidade. 5 - Realizar a gestão do Cadastro Único e do Programa Bolsa Família ou Fortalecer e ampliar o acesso da população a Cadastro Único e do Programa Bolsa Família. 6 - Fortalecer a Política de Segurança Alimentar e Nutricional no município. 7 - Fortalecer a gestão Integrada de políticas públicas para promoção da cidadania, ações de promoção da qualificação e acesso ao mercado de trabalho, renda e economia solidária. 8 - Potencializar e ampliar os mecanismos de promoção, defesa e garantia de direitos no município. 9 - Gerir os Fundos Municipais Especiais. 10 - Gerir o Fundo Municipal da Assistência Social.
Entrega:	390 - CERTIFICADO DE GESTÃO OBTIDO
Definição:	Articular as políticas públicas e estratégias para reconhecimento, certificação e/ou construção de agenda transversal da gestão municipal em face de boas práticas, transparência, promoção de direitos e implementação de políticas públicas no âmbito municipal.
Ação	4 142 - Ações de cidadania, Direitos Humanos e Políticas Integradas/transversalizadas

ODS
1 - Acabar com a pobreza em todas as suas formas, em todos os lugares
2 - Acabar com a fome, alcançar a segurança alimentar e melhoria da nutrição e promover a agricultura sustentável
8 - Promover o crescimento econômico sustentado, inclusivo e sustentável, emprego pleno e produtivo, e trabalho decente para todos
10 - Reduzir a desigualdade dentro dos países e entre eles

Estado do Piauí
Prefeitura Municipal de Teresina
Estrutura do PPA 2026 - 2029

Eixo:	2 - Saúde e assistência social.
Resultado Estratégico:	2 - Acesso universal, humanizado e de qualidade aos serviços de saúde e assistência social, garantindo o bem-estar, a proteção social e a melhoria das condições de vida da população, especialmente dos grupos em situação de vulnerabilidade.
Tema:	4 - Assistência social e direitos humanos.
Resultado Temático:	4 - População em situação de vulnerabilidade com acesso garantido aos direitos socioassistenciais e humanos.
Programa:	0001 - Promoção de ações para assistência social e cidadania.
Objetivo Específico:	1 - Fortalecer a gestão e a execução do SUAS no município. 2 - Fortalecer e ampliar o acesso da população aos serviços, programas, projetos e benefícios de proteção social básica. 3 - Fortalecer e ampliar o acesso da população aos serviços, programas, projetos e benefícios de proteção social especial de média complexidade. 4 - Fortalecer e ampliar o acesso da população aos serviços, programas, projetos e benefícios de proteção social especial de alta complexidade. 5 - Realizar a gestão do Cadastro Único e do Programa Bolsa Família ou Fortalecer e ampliar o acesso da população a Cadastro Único e do Programa Bolsa Família. 6 - Fortalecer a Política de Segurança Alimentar e Nutricional no município. 7 - Fortalecer a gestão Integrada de políticas públicas para promoção da cidadania, ações de promoção da qualificação e acesso ao mercado de trabalho, renda e economia solidária. 8 - Potencializar e ampliar os mecanismos de promoção, defesa e garantia de direitos no município. 9 - Gerir os Fundos Municipais Especiais. 10 - Gerir o Fundo Municipal da Assistência Social.
Entrega:	392 - ATENDIMENTO DE CT REALIZADO
Definição:	Atendimentos realizados pelos Conselhos Tutelares.

Ação

ODS

Estado do Piauí
Prefeitura Municipal de Teresina
Estrutura do PPA 2026 - 2029

Eixo:	2 - Saúde e assistência social.
Resultado Estratégico:	2 - Acesso universal, humanizado e de qualidade aos serviços de saúde e assistência social, garantindo o bem-estar, a proteção social e a melhoria das condições de vida da população, especialmente dos grupos em situação de vulnerabilidade.
Tema:	4 - Assistência social e direitos humanos.
Resultado Temático:	4 - População em situação de vulnerabilidade com acesso garantido aos direitos socioassistenciais e humanos.
Programa:	0001 - Promoção de ações para assistência social e cidadania.
Objetivo Específico:	1 - Fortalecer a gestão e a execução do SUAS no município. 2 - Fortalecer e ampliar o acesso da população aos serviços, programas, projetos e benefícios de proteção social básica. 3 - Fortalecer e ampliar o acesso da população aos serviços, programas, projetos e benefícios de proteção social especial de média complexidade. 4 - Fortalecer e ampliar o acesso da população aos serviços, programas, projetos e benefícios de proteção social especial de alta complexidade. 5 - Realizar a gestão do Cadastro Único e do Programa Bolsa Família ou Fortalecer e ampliar o acesso da população a Cadastro Único e do Programa Bolsa Família. 6 - Fortalecer a Política de Segurança Alimentar e Nutricional no município. 7 - Fortalecer a gestão Integrada de políticas públicas para promoção da cidadania, ações de promoção da qualificação e acesso ao mercado de trabalho, renda e economia solidária. 8 - Potencializar e ampliar os mecanismos de promoção, defesa e garantia de direitos no município. 9 - Gerir os Fundos Municipais Especiais. 10 - Gerir o Fundo Municipal da Assistência Social.
Entrega:	394 - EVENTO REALIZADO
Definição:	Promover espaços políticos-institucionais e democráticos de debate, avaliação e proposição de diretrizes para as políticas públicas, com participação da sociedade civil e do poder público, visando o fortalecimento das estruturas municipais de garantia de direitos, tais como Conferências Municipais, Seminários, entre outros.
Ação	4 142 - Ações de cidadania, Direitos Humanos e Políticas Integradas/transversalizadas

ODS
1 - Acabar com a pobreza em todas as suas formas, em todos os lugares
2 - Acabar com a fome, alcançar a segurança alimentar e melhoria da nutrição e promover a agricultura sustentável
8 - Promover o crescimento econômico sustentado, inclusivo e sustentável, emprego pleno e produtivo, e trabalho decente para todos
10 - Reduzir a desigualdade dentro dos países e entre eles

Estado do Piauí
Prefeitura Municipal de Teresina
Estrutura do PPA 2026 - 2029

Eixo:	2 - Saúde e assistência social.
Resultado Estratégico:	2 - Acesso universal, humanizado e de qualidade aos serviços de saúde e assistência social, garantindo o bem-estar, a proteção social e a melhoria das condições de vida da população, especialmente dos grupos em situação de vulnerabilidade.
Tema:	4 - Assistência social e direitos humanos.
Resultado Temático:	4 - População em situação de vulnerabilidade com acesso garantido aos direitos socioassistenciais e humanos.
Programa:	0001 - Promoção de ações para assistência social e cidadania.
Objetivo Específico:	1 - Fortalecer a gestão e a execução do SUAS no município. 2 - Fortalecer e ampliar o acesso da população aos serviços, programas, projetos e benefícios de proteção social básica. 3 - Fortalecer e ampliar o acesso da população aos serviços, programas, projetos e benefícios de proteção social especial de média complexidade. 4 - Fortalecer e ampliar o acesso da população aos serviços, programas, projetos e benefícios de proteção social especial de alta complexidade. 5 - Realizar a gestão do Cadastro Único e do Programa Bolsa Família ou Fortalecer e ampliar o acesso da população a Cadastro Único e do Programa Bolsa Família. 6 - Fortalecer a Política de Segurança Alimentar e Nutricional no município. 7 - Fortalecer a gestão Integrada de políticas públicas para promoção da cidadania, ações de promoção da qualificação e acesso ao mercado de trabalho, renda e economia solidária. 8 - Potencializar e ampliar os mecanismos de promoção, defesa e garantia de direitos no município. 9 - Gerir os Fundos Municipais Especiais. 10 - Gerir o Fundo Municipal da Assistência Social.
Entrega:	441 - SERVIÇO DE ATENDIMENTO ESTRUTURADO
Definição:	Estruturar o serviço disque 100 no âmbito municipal, garantindo infraestrutura, equipe capacitada e fluxo articulado para recebimento, encaminhamento e monitoramento de denúncias relativas a violações de direitos humanos, com vistas ao fortalecimento da rede de proteção e resposta às demandas da população.
Ação	4 147 - Serviço municipal de acolhimento e encaminhamento de denúncias sobre violações de direitos

ODS
10 - Reduzir a desigualdade dentro dos países e entre eles
16 - Promover sociedades pacíficas e inclusivas para o desenvolvimento sustentável, proporcionar o acesso à justiça para todos e construir instituições eficazes, responsáveis e inclusivas em todos os níveis

Estado do Piauí
Prefeitura Municipal de Teresina
Estrutura do PPA 2026 - 2029

Eixo:	2 - Saúde e assistência social.
Resultado Estratégico:	2 - Acesso universal, humanizado e de qualidade aos serviços de saúde e assistência social, garantindo o bem-estar, a proteção social e a melhoria das condições de vida da população, especialmente dos grupos em situação de vulnerabilidade.
Tema:	4 - Assistência social e direitos humanos.
Resultado Temático:	4 - População em situação de vulnerabilidade com acesso garantido aos direitos socioassistenciais e humanos.
Programa:	0001 - Promoção de ações para assistência social e cidadania.
Objetivo Específico:	1 - Fortalecer a gestão e a execução do SUAS no município. 2 - Fortalecer e ampliar o acesso da população aos serviços, programas, projetos e benefícios de proteção social básica. 3 - Fortalecer e ampliar o acesso da população aos serviços, programas, projetos e benefícios de proteção social especial de média complexidade. 4 - Fortalecer e ampliar o acesso da população aos serviços, programas, projetos e benefícios de proteção social especial de alta complexidade. 5 - Realizar a gestão do Cadastro Único e do Programa Bolsa Família ou Fortalecer e ampliar o acesso da população a Cadastro Único e do Programa Bolsa Família. 6 - Fortalecer a Política de Segurança Alimentar e Nutricional no município. 7 - Fortalecer a gestão Integrada de políticas públicas para promoção da cidadania, ações de promoção da qualificação e acesso ao mercado de trabalho, renda e economia solidária. 8 - Potencializar e ampliar os mecanismos de promoção, defesa e garantia de direitos no município. 9 - Gerir os Fundos Municipais Especiais. 10 - Gerir o Fundo Municipal da Assistência Social.
Entrega:	442 - PROCESSO ELEITORAL REALIZADO
Definição:	Organizar e executar o processo eleitoral para escolha de conselheiros(as) tutelares de forma democrática, transparente e participativa, assegurando ampla divulgação, capacitação de candidatos(as) e estrutura adequada para o pleno exercício da escolha popular.
Ação	4 142 - Ações de cidadania, Direitos Humanos e Políticas Integradas/transversalizadas

ODS
1 - Acabar com a pobreza em todas as suas formas, em todos os lugares
2 - Acabar com a fome, alcançar a segurança alimentar e melhoria da nutrição e promover a agricultura sustentável
8 - Promover o crescimento econômico sustentado, inclusivo e sustentável, emprego pleno e produtivo, e trabalho decente para todos
10 - Reduzir a desigualdade dentro dos países e entre eles

Estado do Piauí
Prefeitura Municipal de Teresina
Estrutura do PPA 2026 - 2029

Eixo:	2 - Saúde e assistência social.
Resultado Estratégico:	2 - Acesso universal, humanizado e de qualidade aos serviços de saúde e assistência social, garantindo o bem-estar, a proteção social e a melhoria das condições de vida da população, especialmente dos grupos em situação de vulnerabilidade.
Tema:	4 - Assistência social e direitos humanos.
Resultado Temático:	4 - População em situação de vulnerabilidade com acesso garantido aos direitos socioassistenciais e humanos.
Programa:	0001 - Promoção de ações para assistência social e cidadania.
Objetivo Específico:	1 - Fortalecer a gestão e a execução do SUAS no município. 2 - Fortalecer e ampliar o acesso da população aos serviços, programas, projetos e benefícios de proteção social básica. 3 - Fortalecer e ampliar o acesso da população aos serviços, programas, projetos e benefícios de proteção social especial de média complexidade. 4 - Fortalecer e ampliar o acesso da população aos serviços, programas, projetos e benefícios de proteção social especial de alta complexidade. 5 - Realizar a gestão do Cadastro Único e do Programa Bolsa Família ou Fortalecer e ampliar o acesso da população a Cadastro Único e do Programa Bolsa Família. 6 - Fortalecer a Política de Segurança Alimentar e Nutricional no município. 7 - Fortalecer a gestão Integrada de políticas públicas para promoção da cidadania, ações de promoção da qualificação e acesso ao mercado de trabalho, renda e economia solidária. 8 - Potencializar e ampliar os mecanismos de promoção, defesa e garantia de direitos no município. 9 - Gerir os Fundos Municipais Especiais. 10 - Gerir o Fundo Municipal da Assistência Social.
Entrega:	443 - PARCERIA COM OSCs REALIZADA
Definição:	Realizar parcerias com Organizações da Sociedade Civil (OSCs) por meio de emendas parlamentares, subvenções sociais, editais e fundos públicos, visando o fortalecimento de ações complementares às políticas públicas e a ampliação do atendimento à população em situação de vulnerabilidade, no âmbito das Políticas Integradas.
Ação	4 035 - Apoio técnico e financeiro a entidades de atendimento referente a qualificação e acesso ao mercado de trabalho. 4 034 - Apoio técnico e financeiro a entidades de atendimento referente a garantia e defesa de direitos. 2 046 - Assessoramento Técnico / Subvenções Socias

ODS
1 - Acabar com a pobreza em todas as suas formas, em todos os lugares
8 - Promover o crescimento econômico sustentado, inclusivo e sustentável, emprego pleno e produtivo, e trabalho decente para todos
10 - Reduzir a desigualdade dentro dos países e entre eles
16 - Promover sociedades pacíficas e inclusivas para o desenvolvimento sustentável, proporcionar o acesso à justiça para todos e construir instituições eficazes, responsáveis e inclusivas em todos os níveis
17 - Fortalecer os meios de implementação e revitalizar a parceria global para o desenvolvimento sustentável

Estado do Piauí
Prefeitura Municipal de Teresina
Estrutura do PPA 2026 - 2029

Eixo:	2 - Saúde e assistência social.
Resultado Estratégico:	2 - Acesso universal, humanizado e de qualidade aos serviços de saúde e assistência social, garantindo o bem-estar, a proteção social e a melhoria das condições de vida da população, especialmente dos grupos em situação de vulnerabilidade.
Tema:	4 - Assistência social e direitos humanos.
Resultado Temático:	4 - População em situação de vulnerabilidade com acesso garantido aos direitos socioassistenciais e humanos.
Programa:	0001 - Promoção de ações para assistência social e cidadania.
Objetivo Específico:	1 - Fortalecer a gestão e a execução do SUAS no município. 2 - Fortalecer e ampliar o acesso da população aos serviços, programas, projetos e benefícios de proteção social básica. 3 - Fortalecer e ampliar o acesso da população aos serviços, programas, projetos e benefícios de proteção social especial de média complexidade. 4 - Fortalecer e ampliar o acesso da população aos serviços, programas, projetos e benefícios de proteção social especial de alta complexidade. 5 - Realizar a gestão do Cadastro Único e do Programa Bolsa Família ou Fortalecer e ampliar o acesso da população a Cadastro Único e do Programa Bolsa Família. 6 - Fortalecer a Política de Segurança Alimentar e Nutricional no município. 7 - Fortalecer a gestão Integrada de políticas públicas para promoção da cidadania, ações de promoção da qualificação e acesso ao mercado de trabalho, renda e economia solidária. 8 - Potencializar e ampliar os mecanismos de promoção, defesa e garantia de direitos no município. 9 - Gerir os Fundos Municipais Especiais. 10 - Gerir o Fundo Municipal da Assistência Social.
Entrega:	444 - FUNDO MUNICIPAL ESPECIAL GERIDO
Definição:	Gestão contábil e operacional dos Fundos Municipais Especiais sob responsabilidade da SEMCASPI
Ação	2 061 - Gestão do Fundo Municipal dos Direitos da Criança e do Adolescente 1 572 - Gestão do Fundo Municipal dos Direitos da Pessoa com Deficiência 1 610 - Gestão do Fundo Municipal dos Direitos da Pessoa Idosa

ODS
5 - Alcançar a igualdade de gênero e empoderar todas as mulheres e meninas
10 - Reduzir a desigualdade dentro dos países e entre eles
16 - Promover sociedades pacíficas e inclusivas para o desenvolvimento sustentável, proporcionar o acesso à justiça para todos e construir instituições eficazes, responsáveis e inclusivas em todos os níveis

Estado do Piauí
Prefeitura Municipal de Teresina
Estrutura do PPA 2026 - 2029

Eixo:	2 - Saúde e assistência social.
Resultado Estratégico:	2 - Acesso universal, humanizado e de qualidade aos serviços de saúde e assistência social, garantindo o bem-estar, a proteção social e a melhoria das condições de vida da população, especialmente dos grupos em situação de vulnerabilidade.
Tema:	4 - Assistência social e direitos humanos.
Resultado Temático:	4 - População em situação de vulnerabilidade com acesso garantido aos direitos socioassistenciais e humanos.
Programa:	0001 - Promoção de ações para assistência social e cidadania.
Objetivo Específico:	1 - Fortalecer a gestão e a execução do SUAS no município. 2 - Fortalecer e ampliar o acesso da população aos serviços, programas, projetos e benefícios de proteção social básica. 3 - Fortalecer e ampliar o acesso da população aos serviços, programas, projetos e benefícios de proteção social especial de média complexidade. 4 - Fortalecer e ampliar o acesso da população aos serviços, programas, projetos e benefícios de proteção social especial de alta complexidade. 5 - Realizar a gestão do Cadastro Único e do Programa Bolsa Família ou Fortalecer e ampliar o acesso da população a Cadastro Único e do Programa Bolsa Família. 6 - Fortalecer a Política de Segurança Alimentar e Nutricional no município. 7 - Fortalecer a gestão Integrada de políticas públicas para promoção da cidadania, ações de promoção da qualificação e acesso ao mercado de trabalho, renda e economia solidária. 8 - Potencializar e ampliar os mecanismos de promoção, defesa e garantia de direitos no município. 9 - Gerir os Fundos Municipais Especiais. 10 - Gerir o Fundo Municipal da Assistência Social.
Entrega:	445 - PROJETO financiado
Definição:	Projetos aprovados e executados por meio dos fundos especiais
Ação	1 610 - Gestão do Fundo Municipal dos Direitos da Pessoa Idosa 1 572 - Gestão do Fundo Municipal dos Direitos da Pessoa com Deficiência 2 061 - Gestão do Fundo Municipal dos Direitos da Criança e do Adolescente 2 050 - Apoio Técnico e Financeiro a Entidades de Atendimento às Situações de Violações de Direitos

ODS
1 - Acabar com a pobreza em todas as suas formas, em todos os lugares
5 - Alcançar a igualdade de gênero e empoderar todas as mulheres e meninas
10 - Reduzir a desigualdade dentro dos países e entre eles
16 - Promover sociedades pacíficas e inclusivas para o desenvolvimento sustentável, proporcionar o acesso à justiça para todos e construir instituições eficazes, responsáveis e inclusivas em todos os níveis

Estado do Piauí
Prefeitura Municipal de Teresina
Estrutura do PPA 2026 - 2029

Eixo:	2 - Saúde e assistência social.
Resultado Estratégico:	2 - Acesso universal, humanizado e de qualidade aos serviços de saúde e assistência social, garantindo o bem-estar, a proteção social e a melhoria das condições de vida da população, especialmente dos grupos em situação de vulnerabilidade.
Tema:	4 - Assistência social e direitos humanos.
Resultado Temático:	4 - População em situação de vulnerabilidade com acesso garantido aos direitos socioassistenciais e humanos.
Programa:	0001 - Promoção de ações para assistência social e cidadania.
Objetivo Específico:	1 - Fortalecer a gestão e a execução do SUAS no município. 2 - Fortalecer e ampliar o acesso da população aos serviços, programas, projetos e benefícios de proteção social básica. 3 - Fortalecer e ampliar o acesso da população aos serviços, programas, projetos e benefícios de proteção social especial de média complexidade. 4 - Fortalecer e ampliar o acesso da população aos serviços, programas, projetos e benefícios de proteção social especial de alta complexidade. 5 - Realizar a gestão do Cadastro Único e do Programa Bolsa Família ou Fortalecer e ampliar o acesso da população a Cadastro Único e do Programa Bolsa Família. 6 - Fortalecer a Política de Segurança Alimentar e Nutricional no município. 7 - Fortalecer a gestão Integrada de políticas públicas para promoção da cidadania, ações de promoção da qualificação e acesso ao mercado de trabalho, renda e economia solidária. 8 - Potencializar e ampliar os mecanismos de promoção, defesa e garantia de direitos no município. 9 - Gerir os Fundos Municipais Especiais. 10 - Gerir o Fundo Municipal da Assistência Social.
Entrega:	453 - EQUIPAMENTO MANTIDO
Definição:	Manter o funcionamento dos 19 Centros de Referência da Assistência Social (CRAS) do município.
Ação	2 607 - Bloco da Proteção Social Básica

ODS
1 - Acabar com a pobreza em todas as suas formas, em todos os lugares
2 - Acabar com a fome, alcançar a segurança alimentar e melhoria da nutrição e promover a agricultura sustentável
5 - Alcançar a igualdade de gênero e empoderar todas as mulheres e meninas

Estado do Piauí
Prefeitura Municipal de Teresina
Estrutura do PPA 2026 - 2029

Eixo:	2 - Saúde e assistência social.
Resultado Estratégico:	2 - Acesso universal, humanizado e de qualidade aos serviços de saúde e assistência social, garantindo o bem-estar, a proteção social e a melhoria das condições de vida da população, especialmente dos grupos em situação de vulnerabilidade.
Tema:	4 - Assistência social e direitos humanos.
Resultado Temático:	4 - População em situação de vulnerabilidade com acesso garantido aos direitos socioassistenciais e humanos.
Programa:	0001 - Promoção de ações para assistência social e cidadania.
Objetivo Específico:	1 - Fortalecer a gestão e a execução do SUAS no município. 2 - Fortalecer e ampliar o acesso da população aos serviços, programas, projetos e benefícios de proteção social básica. 3 - Fortalecer e ampliar o acesso da população aos serviços, programas, projetos e benefícios de proteção social especial de média complexidade. 4 - Fortalecer e ampliar o acesso da população aos serviços, programas, projetos e benefícios de proteção social especial de alta complexidade. 5 - Realizar a gestão do Cadastro Único e do Programa Bolsa Família ou Fortalecer e ampliar o acesso da população a Cadastro Único e do Programa Bolsa Família. 6 - Fortalecer a Política de Segurança Alimentar e Nutricional no município. 7 - Fortalecer a gestão Integrada de políticas públicas para promoção da cidadania, ações de promoção da qualificação e acesso ao mercado de trabalho, renda e economia solidária. 8 - Potencializar e ampliar os mecanismos de promoção, defesa e garantia de direitos no município. 9 - Gerir os Fundos Municipais Especiais. 10 - Gerir o Fundo Municipal da Assistência Social.
Entrega:	455 - EQUIPAMENTO MANTIDO
Definição:	Manter as unidades de acolhimento institucional (Casa de Passagem, Unidades de acolhimento crianças e adolescentes, idosos, pessoas com deficiência, acolhimento familiar, população em situação de rua, migrantes refugiados).
Ação	2 606 - Serviços de Proteção Social Especial de Alta Complexidade

ODS
1 - Acabar com a pobreza em todas as suas formas, em todos os lugares
2 - Acabar com a fome, alcançar a segurança alimentar e melhoria da nutrição e promover a agricultura sustentável
3 - Assegurar uma vida saudável e promover o bem-estar para todos, em todas as idades
5 - Alcançar a igualdade de gênero e empoderar todas as mulheres e meninas

Estado do Piauí
Prefeitura Municipal de Teresina
Estrutura do PPA 2026 - 2029

Eixo:	2 - Saúde e assistência social.
Resultado Estratégico:	2 - Acesso universal, humanizado e de qualidade aos serviços de saúde e assistência social, garantindo o bem-estar, a proteção social e a melhoria das condições de vida da população, especialmente dos grupos em situação de vulnerabilidade.
Tema:	4 - Assistência social e direitos humanos.
Resultado Temático:	4 - População em situação de vulnerabilidade com acesso garantido aos direitos socioassistenciais e humanos.
Programa:	0001 - Promoção de ações para assistência social e cidadania.
Objetivo Específico:	1 - Fortalecer a gestão e a execução do SUAS no município. 2 - Fortalecer e ampliar o acesso da população aos serviços, programas, projetos e benefícios de proteção social básica. 3 - Fortalecer e ampliar o acesso da população aos serviços, programas, projetos e benefícios de proteção social especial de média complexidade. 4 - Fortalecer e ampliar o acesso da população aos serviços, programas, projetos e benefícios de proteção social especial de alta complexidade. 5 - Realizar a gestão do Cadastro Único e do Programa Bolsa Família ou Fortalecer e ampliar o acesso da população a Cadastro Único e do Programa Bolsa Família. 6 - Fortalecer a Política de Segurança Alimentar e Nutricional no município. 7 - Fortalecer a gestão Integrada de políticas públicas para promoção da cidadania, ações de promoção da qualificação e acesso ao mercado de trabalho, renda e economia solidária. 8 - Potencializar e ampliar os mecanismos de promoção, defesa e garantia de direitos no município. 9 - Gerir os Fundos Municipais Especiais. 10 - Gerir o Fundo Municipal da Assistência Social.
Entrega:	456 - EQUIPAMENTO IMPLANTADO
Definição:	Implantar equipamentos de proteção social especial de alta complexidade conforme Resolução CNAS Nº 109/09 (ILPI, Residência Inclusiva e República).
Ação	1 897 - Construir e/ou implantar unidades de CRAS/ CREAS e demais unidades socioassistenciais

ODS
1 - Acabar com a pobreza em todas as suas formas, em todos os lugares
2 - Acabar com a fome, alcançar a segurança alimentar e melhoria da nutrição e promover a agricultura sustentável
3 - Assegurar uma vida saudável e promover o bem-estar para todos, em todas as idades
5 - Alcançar a igualdade de gênero e empoderar todas as mulheres e meninas
11 - Tornar as cidades e os assentamentos humanos inclusivos, seguros, resilientes e sustentáveis
16 - Promover sociedades pacíficas e inclusivas para o desenvolvimento sustentável, proporcionar o acesso à justiça para todos e construir instituições eficazes, responsáveis e inclusivas em todos os níveis

Estado do Piauí
Prefeitura Municipal de Teresina
Estrutura do PPA 2026 - 2029

Eixo:	2 - Saúde e assistência social.
Resultado Estratégico:	2 - Acesso universal, humanizado e de qualidade aos serviços de saúde e assistência social, garantindo o bem-estar, a proteção social e a melhoria das condições de vida da população, especialmente dos grupos em situação de vulnerabilidade.
Tema:	4 - Assistência social e direitos humanos.
Resultado Temático:	4 - População em situação de vulnerabilidade com acesso garantido aos direitos socioassistenciais e humanos.
Programa:	0001 - Promoção de ações para assistência social e cidadania.
Objetivo Específico:	1 - Fortalecer a gestão e a execução do SUAS no município. 2 - Fortalecer e ampliar o acesso da população aos serviços, programas, projetos e benefícios de proteção social básica. 3 - Fortalecer e ampliar o acesso da população aos serviços, programas, projetos e benefícios de proteção social especial de média complexidade. 4 - Fortalecer e ampliar o acesso da população aos serviços, programas, projetos e benefícios de proteção social especial de alta complexidade. 5 - Realizar a gestão do Cadastro Único e do Programa Bolsa Família ou Fortalecer e ampliar o acesso da população a Cadastro Único e do Programa Bolsa Família. 6 - Fortalecer a Política de Segurança Alimentar e Nutricional no município. 7 - Fortalecer a gestão Integrada de políticas públicas para promoção da cidadania, ações de promoção da qualificação e acesso ao mercado de trabalho, renda e economia solidária. 8 - Potencializar e ampliar os mecanismos de promoção, defesa e garantia de direitos no município. 9 - Gerir os Fundos Municipais Especiais. 10 - Gerir o Fundo Municipal da Assistência Social.
Entrega:	733 - AÇÃO REALIZADA
Definição:	Viabilizar ações de cidadania e segurança alimentar e nutricional com foco na garantia de direitos, por meio do acesso a serviços públicos, inclusão produtiva, experiências agroecológicas e inserção no mundo de trabalho, contribuindo para o fortalecimento da dignidade e da promoção de oportunidades à população teresinense.

Ação

ODS

Estado do Piauí
Prefeitura Municipal de Teresina
Estrutura do PPA 2026 - 2029

Eixo:	2 - Saúde e assistência social.
Resultado Estratégico:	2 - Acesso universal, humanizado e de qualidade aos serviços de saúde e assistência social, garantindo o bem-estar, a proteção social e a melhoria das condições de vida da população, especialmente dos grupos em situação de vulnerabilidade.
Tema:	4 - Assistência social e direitos humanos.
Resultado Temático:	4 - População em situação de vulnerabilidade com acesso garantido aos direitos socioassistenciais e humanos.
Programa:	0002 - Promoção de ações para juventude e cidadania.
Objetivo Específico:	1 - Ampliar o acesso de jovens a programas de qualificação profissional, empreendedorismo e inclusão no mercado de trabalho. 2 - Fomentar a cidadania e a inclusão social de jovens em situação de vulnerabilidade. 3 - Estimular o protagonismo juvenil e a participação social.
Entrega:	323 - Jovem Capacitado
Definição:	Refere-se a oferta de cursos de qualificação profissional, bem como cursos preparatórios para ensino-técnico e concursos. Além disso, oferece o suporte de orientação vocacional
Ação	2 757 - Políticas Públicas para a Juventude

ODS
1 - Acabar com a pobreza em todas as suas formas, em todos os lugares
4 - Assegurar a educação inclusiva e equitativa e de qualidade, e promover oportunidades de aprendizagem ao longo da vida para todos
8 - Promover o crescimento econômico sustentado, inclusivo e sustentável, emprego pleno e produtivo, e trabalho decente para todos

Estado do Piauí
Prefeitura Municipal de Teresina
Estrutura do PPA 2026 - 2029

Eixo:	2 - Saúde e assistência social.
Resultado Estratégico:	2 - Acesso universal, humanizado e de qualidade aos serviços de saúde e assistência social, garantindo o bem-estar, a proteção social e a melhoria das condições de vida da população, especialmente dos grupos em situação de vulnerabilidade.
Tema:	4 - Assistência social e direitos humanos.
Resultado Temático:	4 - População em situação de vulnerabilidade com acesso garantido aos direitos socioassistenciais e humanos.
Programa:	0002 - Promoção de ações para juventude e cidadania.
Objetivo Específico:	1 - Ampliar o acesso de jovens a programas de qualificação profissional, empreendedorismo e inclusão no mercado de trabalho. 2 - Fomentar a cidadania e a inclusão social de jovens em situação de vulnerabilidade. 3 - Estimular o protagonismo juvenil e a participação social.
Entrega:	324 - Termo de Estágio Concedido
Definição:	Refere-se a emissão de autorização de Termos de Estágio, seguindo como um processo formal e obrigatório para que os estudantes possam iniciar suas atividades práticas, assegurando os direitos do estudante e a conformidade legal para todas as partes envolvidas.
Ação	2 808 - Emissão da Autorização de Termos de Estágios.

ODS
4 - Assegurar a educação inclusiva e equitativa e de qualidade, e promover oportunidades de aprendizagem ao longo da vida para todos
8 - Promover o crescimento econômico sustentado, inclusivo e sustentável, emprego pleno e produtivo, e trabalho decente para todos

Estado do Piauí
Prefeitura Municipal de Teresina
Estrutura do PPA 2026 - 2029

Eixo:	2 - Saúde e assistência social.
Resultado Estratégico:	2 - Acesso universal, humanizado e de qualidade aos serviços de saúde e assistência social, garantindo o bem-estar, a proteção social e a melhoria das condições de vida da população, especialmente dos grupos em situação de vulnerabilidade.
Tema:	4 - Assistência social e direitos humanos.
Resultado Temático:	4 - População em situação de vulnerabilidade com acesso garantido aos direitos socioassistenciais e humanos.
Programa:	0002 - Promoção de ações para juventude e cidadania.
Objetivo Específico:	1 - Ampliar o acesso de jovens a programas de qualificação profissional, empreendedorismo e inclusão no mercado de trabalho. 2 - Fomentar a cidadania e a inclusão social de jovens em situação de vulnerabilidade. 3 - Estimular o protagonismo juvenil e a participação social.
Entrega:	325 - Evento Realizado
Definição:	Refere-se a promoção do Fórum Municipal da Juventude com a finalidade de incentivar a juventude a contribuir para o desenvolvimento sustentável do município, expressando as suas opiniões e apresentando as suas demandas sociais.
Ação	2 806 - Fórum Municipal da Juventude.

ODS
16 - Promover sociedades pacíficas e inclusivas para o desenvolvimento sustentável, proporcionar o acesso à justiça para todos e construir instituições eficazes, responsáveis e inclusivas em todos os níveis

Estado do Piauí
Prefeitura Municipal de Teresina
Estrutura do PPA 2026 - 2029

Eixo:	2 - Saúde e assistência social.
Resultado Estratégico:	2 - Acesso universal, humanizado e de qualidade aos serviços de saúde e assistência social, garantindo o bem-estar, a proteção social e a melhoria das condições de vida da população, especialmente dos grupos em situação de vulnerabilidade.
Tema:	4 - Assistência social e direitos humanos.
Resultado Temático:	4 - População em situação de vulnerabilidade com acesso garantido aos direitos socioassistenciais e humanos.
Programa:	0002 - Promoção de ações para juventude e cidadania.
Objetivo Específico:	1 - Ampliar o acesso de jovens a programas de qualificação profissional, empreendedorismo e inclusão no mercado de trabalho. 2 - Fomentar a cidadania e a inclusão social de jovens em situação de vulnerabilidade. 3 - Estimular o protagonismo juvenil e a participação social.
Entrega:	326 - Ação Realizada
Definição:	Refere-se a promoção de Políticas Públicas voltadas para a juventude por meio da oferta de projetos socioeducativos, bem como a garantia do acesso à moradias sociais destinadas a jovens em situação de vulnerabilidade. Além disso, viabilizando o acesso à ambientes alimentares seguros, ofertando uma alimentação adequada, saudável, sustentável e de baixo custo.
Ação	2 757 - Políticas Públicas para a Juventude 4 119 - Fundo Municipal da Juventude

ODS
1 - Acabar com a pobreza em todas as suas formas, em todos os lugares
4 - Assegurar a educação inclusiva e equitativa e de qualidade, e promover oportunidades de aprendizagem ao longo da vida para todos
8 - Promover o crescimento econômico sustentado, inclusivo e sustentável, emprego pleno e produtivo, e trabalho decente para todos
9 - Construir infraestrutura resiliente, promover a industrialização inclusiva e sustentável, e fomentar a inovação
17 - Fortalecer os meios de implementação e revitalizar a parceria global para o desenvolvimento sustentável

Estado do Piauí
Prefeitura Municipal de Teresina
Estrutura do PPA 2026 - 2029

Eixo:	2 - Saúde e assistência social.
Resultado Estratégico:	2 - Acesso universal, humanizado e de qualidade aos serviços de saúde e assistência social, garantindo o bem-estar, a proteção social e a melhoria das condições de vida da população, especialmente dos grupos em situação de vulnerabilidade.
Tema:	4 - Assistência social e direitos humanos.
Resultado Temático:	4 - População em situação de vulnerabilidade com acesso garantido aos direitos socioassistenciais e humanos.
Programa:	0002 - Promoção de ações para juventude e cidadania.
Objetivo Específico:	1 - Ampliar o acesso de jovens a programas de qualificação profissional, empreendedorismo e inclusão no mercado de trabalho. 2 - Fomentar a cidadania e a inclusão social de jovens em situação de vulnerabilidade. 3 - Estimular o protagonismo juvenil e a participação social.
Entrega:	327 - Jovem Atendido
Definição:	Refere-se a realização do Projeto “Pré-Vestibular de Educação Solidária – PROVEST” que promove para os jovens de baixa renda um cursinho pré-vestibular, na modalidade presencial com foco no Exame Nacional do Ensino Médio – ENEM, distribuídos em cinco polos nos bairros do município. Proporciona maior inclusão social, além do fomento à educação como meio de transformação social e o acesso do jovem ao ensino superior.
Ação	1 959 - Projeto Pré-Vestibular de Educação Solidária - PROVEST.

ODS
4 - Assegurar a educação inclusiva e equitativa e de qualidade, e promover oportunidades de aprendizagem ao longo da vida para todos

Estado do Piauí
Prefeitura Municipal de Teresina
Estrutura do PPA 2026 - 2029

Eixo:	2 - Saúde e assistência social.
Resultado Estratégico:	2 - Acesso universal, humanizado e de qualidade aos serviços de saúde e assistência social, garantindo o bem-estar, a proteção social e a melhoria das condições de vida da população, especialmente dos grupos em situação de vulnerabilidade.
Tema:	4 - Assistência social e direitos humanos.
Resultado Temático:	4 - População em situação de vulnerabilidade com acesso garantido aos direitos socioassistenciais e humanos.
Programa:	0008 - Empoderamento feminino e equidade de gênero.
Objetivo Específico:	1 - Promover o empoderamento feminino e a equidade de gênero, por meio da política de cuidados e cidadania da mulher. 2 - Incentivar a participação política, econômica e social das mulheres 3 - Promover o empoderamento feminino e a equidade de gênero, por meio de políticas públicas de qualificação profissional, emprego e renda.
Entrega:	687 - Mulher Atendida
Definição:	Refere-se à quantidade de mulheres atendidas nas unidades do Serviço de Atendimento Integral às Mulheres e suas Crianças - Florescer, por meio de escuta qualificada com psicóloga, rodas de conversas sobre temas diversos, oficinas profissionalizantes, denttre outras.
Ação	2 842 - Execução do Serviço de Atendimento Integral às Mulheres e suas Crianças - Florescer

ODS
5 - Alcançar a igualdade de gênero e empoderar todas as mulheres e meninas

Estado do Piauí
Prefeitura Municipal de Teresina
Estrutura do PPA 2026 - 2029

Eixo:	2 - Saúde e assistência social.
Resultado Estratégico:	2 - Acesso universal, humanizado e de qualidade aos serviços de saúde e assistência social, garantindo o bem-estar, a proteção social e a melhoria das condições de vida da população, especialmente dos grupos em situação de vulnerabilidade.
Tema:	4 - Assistência social e direitos humanos.
Resultado Temático:	4 - População em situação de vulnerabilidade com acesso garantido aos direitos socioassistenciais e humanos.
Programa:	0008 - Empoderamento feminino e equidade de gênero.
Objetivo Específico:	1 - Promover o empoderamento feminino e a equidade de gênero, por meio da política de cuidados e cidadania da mulher. 2 - Incentivar a participação política, econômica e social das mulheres 3 - Promover o empoderamento feminino e a equidade de gênero, por meio de políticas públicas de qualificação profissional, emprego e renda.
Entrega:	688 - Criança acompanhada
Definição:	Refere-se à quantidade de crianças de 1 ano a 2 anos e 11 meses acompanhadas nas unidades do Serviço Florescer por meio de atividades lúdicas e socioeducativas ofertadas, promovendo a política de cuidados.
Ação	2 842 - Execução do Serviço de Atendimento Integral às Mulheres e suas Crianças - Florescer

ODS
5 - Alcançar a igualdade de gênero e empoderar todas as mulheres e meninas

Estado do Piauí
Prefeitura Municipal de Teresina
Estrutura do PPA 2026 - 2029

Eixo:	2 - Saúde e assistência social.
Resultado Estratégico:	2 - Acesso universal, humanizado e de qualidade aos serviços de saúde e assistência social, garantindo o bem-estar, a proteção social e a melhoria das condições de vida da população, especialmente dos grupos em situação de vulnerabilidade.
Tema:	4 - Assistência social e direitos humanos.
Resultado Temático:	4 - População em situação de vulnerabilidade com acesso garantido aos direitos socioassistenciais e humanos.
Programa:	0008 - Empoderamento feminino e equidade de gênero.
Objetivo Específico:	1 - Promover o empoderamento feminino e a equidade de gênero, por meio da política de cuidados e cidadania da mulher. 2 - Incentivar a participação política, econômica e social das mulheres 3 - Promover o empoderamento feminino e a equidade de gênero, por meio de políticas públicas de qualificação profissional, emprego e renda.
Entrega:	689 - Ação realizada
Definição:	Consiste na realização de ações de sensibilização da sociedade por meio de campanhas, projetos, palestras, rodas de conversa, dentre outras, relativos à equidade de gênero e o empoderamento feminino em diferentes espaços públicos, privados e nas comunidad

Ação

ODS

Estado do Piauí
Prefeitura Municipal de Teresina
Estrutura do PPA 2026 - 2029

Eixo:	3 - Segurança.
Resultado Estratégico:	3 - Promoção da segurança pública e a proteção do patrimônio público, por meio de ações preventivas, integradas e comunitárias, visando à redução da violência, ao fortalecimento da convivência social e ao aumento da sensação de segurança da população.
Tema:	5 - Segurança patrimonial.
Resultado Temático:	5 - Ambientes e equipamentos públicos protegidos.
Programa:	0036 - Segurança patrimonial e proteção urbana.
Objetivo Específico:	1 - Implementar ações integradas de segurança pública e patrimonial, visando à proteção dos bens municipais e à ampliação da sensação de segurança nos territórios urbano e rural de Teresina. 2 - Ampliar a cobertura e eficiência dos sistemas de videomonitoramento.
Entrega:	228 - Serviço de segurança pública qualificado
Definição:	Refere-se à execução de serviços especializados ofertados pela Guarda Civil Municipal, como: GOC (Grupamento de Operações com Cães), GPA (Grupamento de Proteção Ambiental), GTAM (Grupamento Tático com Apoio de Motocicletas), ROMU (Ronda Ostensiva Municipal), ROPE (Ronda de Proteção Escolar), Patrulhamento Rural e GMP(Guarda Maria Da Penha)
Ação	4 115 - Manutenção de grupos especializados - GCM

ODS
16 - Promover sociedades pacíficas e inclusivas para o desenvolvimento sustentável, proporcionar o acesso à justiça para todos e construir instituições eficazes, responsáveis e inclusivas em todos os níveis

Estado do Piauí
Prefeitura Municipal de Teresina
Estrutura do PPA 2026 - 2029

Eixo:	3 - Segurança.
Resultado Estratégico:	3 - Promoção da segurança pública e a proteção do patrimônio público, por meio de ações preventivas, integradas e comunitárias, visando à redução da violência, ao fortalecimento da convivência social e ao aumento da sensação de segurança da população.
Tema:	5 - Segurança patrimonial.
Resultado Temático:	5 - Ambientes e equipamentos públicos protegidos.
Programa:	0036 - Segurança patrimonial e proteção urbana.
Objetivo Específico:	1 - Implementar ações integradas de segurança pública e patrimonial, visando à proteção dos bens municipais e à ampliação da sensação de segurança nos territórios urbano e rural de Teresina. 2 - Ampliar a cobertura e eficiência dos sistemas de videomonitoramento.
Entrega:	229 - Conselho Implantado
Definição:	Refere-se à implantação do Conselho Municipal de Segurança Pública, bem como, sua gestão e a fiscalização do Fundo Municipal de Segurança Pública que será feita por Comissão designada pelo Conselho.
Ação	4 117 - Conselho Municipal De Segurança Pública

ODS
16 - Promover sociedades pacíficas e inclusivas para o desenvolvimento sustentável, proporcionar o acesso à justiça para todos e construir instituições eficazes, responsáveis e inclusivas em todos os níveis

Estado do Piauí
Prefeitura Municipal de Teresina
Estrutura do PPA 2026 - 2029

Eixo:	3 - Segurança.
Resultado Estratégico:	3 - Promoção da segurança pública e a proteção do patrimônio público, por meio de ações preventivas, integradas e comunitárias, visando à redução da violência, ao fortalecimento da convivência social e ao aumento da sensação de segurança da população.
Tema:	5 - Segurança patrimonial.
Resultado Temático:	5 - Ambientes e equipamentos públicos protegidos.
Programa:	0036 - Segurança patrimonial e proteção urbana.
Objetivo Específico:	1 - Implementar ações integradas de segurança pública e patrimonial, visando à proteção dos bens municipais e à ampliação da sensação de segurança nos territórios urbano e rural de Teresina. 2 - Ampliar a cobertura e eficiência dos sistemas de videomonitoramento.
Entrega:	230 - Ponto de videomonitoramento implantado
Definição:	Refere-se à implantação das atividades do canal de videomonitoramento que presta serviços à população via câmeras de segurança instaladas pelo município de Teresina
Ação	4 118 - Implantação E Manutenção Do Sistema De Videomonitoramento

ODS
16 - Promover sociedades pacíficas e inclusivas para o desenvolvimento sustentável, proporcionar o acesso à justiça para todos e construir instituições eficazes, responsáveis e inclusivas em todos os níveis

Estado do Piauí
Prefeitura Municipal de Teresina
Estrutura do PPA 2026 - 2029

Eixo:	3 - Segurança.
Resultado Estratégico:	3 - Promoção da segurança pública e a proteção do patrimônio público, por meio de ações preventivas, integradas e comunitárias, visando à redução da violência, ao fortalecimento da convivência social e ao aumento da sensação de segurança da população.
Tema:	6 - Integridade e ordem pública.
Resultado Temático:	6 - População protegida, priorizando ações preventivas de combate a violência.
Programa:	0036 - Segurança patrimonial e proteção urbana.
Objetivo Específico:	1 - Implementar ações integradas de segurança pública e patrimonial, visando à proteção dos bens municipais e à ampliação da sensação de segurança nos territórios urbano e rural de Teresina. 2 - Ampliar a cobertura e eficiência dos sistemas de videomonitoramento.
Entrega:	228 - Serviço de segurança pública qualificado
Definição:	Refere-se à execução de serviços especializados ofertados pela Guarda Civil Municipal, como: GOC (Grupamento de Operações com Cães), GPA (Grupamento de Proteção Ambiental), GTAM (Grupamento Tático com Apoio de Motocicletas), ROMU (Ronda Ostensiva Municipal), ROPE (Ronda de Proteção Escolar), Patrulhamento Rural e GMP(Guarda Maria Da Penha)
Ação	4 115 - Manutenção de grupos especializados - GCM

ODS
16 - Promover sociedades pacíficas e inclusivas para o desenvolvimento sustentável, proporcionar o acesso à justiça para todos e construir instituições eficazes, responsáveis e inclusivas em todos os níveis

Estado do Piauí
Prefeitura Municipal de Teresina
Estrutura do PPA 2026 - 2029

Eixo:	3 - Segurança.
Resultado Estratégico:	3 - Promoção da segurança pública e a proteção do patrimônio público, por meio de ações preventivas, integradas e comunitárias, visando à redução da violência, ao fortalecimento da convivência social e ao aumento da sensação de segurança da população.
Tema:	6 - Integridade e ordem pública.
Resultado Temático:	6 - População protegida, priorizando ações preventivas de combate a violência.
Programa:	0036 - Segurança patrimonial e proteção urbana.
Objetivo Específico:	1 - Implementar ações integradas de segurança pública e patrimonial, visando à proteção dos bens municipais e à ampliação da sensação de segurança nos territórios urbano e rural de Teresina. 2 - Ampliar a cobertura e eficiência dos sistemas de videomonitoramento.
Entrega:	229 - Conselho Implantado
Definição:	Refere-se à implantação do Conselho Municipal de Segurança Pública, bem como, sua gestão e a fiscalização do Fundo Municipal de Segurança Pública que será feita por Comissão designada pelo Conselho.
Ação	4 117 - Conselho Municipal De Segurança Pública

ODS
16 - Promover sociedades pacíficas e inclusivas para o desenvolvimento sustentável, proporcionar o acesso à justiça para todos e construir instituições eficazes, responsáveis e inclusivas em todos os níveis

Estado do Piauí
Prefeitura Municipal de Teresina
Estrutura do PPA 2026 - 2029

Eixo:	3 - Segurança.
Resultado Estratégico:	3 - Promoção da segurança pública e a proteção do patrimônio público, por meio de ações preventivas, integradas e comunitárias, visando à redução da violência, ao fortalecimento da convivência social e ao aumento da sensação de segurança da população.
Tema:	6 - Integridade e ordem pública.
Resultado Temático:	6 - População protegida, priorizando ações preventivas de combate a violência.
Programa:	0036 - Segurança patrimonial e proteção urbana.
Objetivo Específico:	1 - Implementar ações integradas de segurança pública e patrimonial, visando à proteção dos bens municipais e à ampliação da sensação de segurança nos territórios urbano e rural de Teresina. 2 - Ampliar a cobertura e eficiência dos sistemas de videomonitoramento.
Entrega:	230 - Ponto de videomonitoramento implantado
Definição:	Refere-se à implantação das atividades do canal de videomonitoramento que presta serviços à população via câmeras de segurança instaladas pelo município de Teresina
Ação	4 118 - Implantação E Manutenção Do Sistema De Videomonitoramento

ODS
16 - Promover sociedades pacíficas e inclusivas para o desenvolvimento sustentável, proporcionar o acesso à justiça para todos e construir instituições eficazes, responsáveis e inclusivas em todos os níveis

Estado do Piauí
Prefeitura Municipal de Teresina
Estrutura do PPA 2026 - 2029

Eixo:	4 - Infraestrutura, habitação e mobilidade.
Resultado Estratégico:	4 - População com acesso a infraestrutura urbana de qualidade, habitação digna, mobilidade eficiente e regiões conectadas.
Tema:	7 - Mobilidade e acessibilidade.
Resultado Temático:	7 - Mobilidade urbana sustentável, acessível, integrada e eficiente.
Programa:	0018 - Desenvolvimento urbano sustentável - Implantação e manutenção de infraestrutura.
Objetivo Específico:	1 - Manter e aprimorar o sistema público municipal de produção de massa asfáltica. 2 - Manter e aprimorar a malha viária asfaltada do município. 3 - Manter e aprimorar o sistema de iluminação pública municipal. 4 - Assegurar espaços públicos urbanos acessíveis e sustentáveis. 5 - Implantar e modernizar sistemas de drenagem urbana. 5 - Assegurar a mobilidade urbana eficiente, segura e acessível. 7 - Implantar parques ambientais e áreas verdes. 8 - Requalificar e revitalizar parques ambientais. 9 - Assegurar o cumprimento das normas e regulamentos vigentes por meio de ações de fiscalização eficientes, promovendo a conformidade, a transparência e a melhoria contínua dos serviços fiscalizados. 10 - Atender ao interesse público, permitindo que o Poder Público utilize bens privados para a realização de obras, serviços ou políticas públicas, mediante pagamento de indenização justa e prévia ao proprietário.
Entrega:	202 - Projeto Elaborado
Definição:	Projeto executivo de criação de 4 parques ambientais
Ação	1 805 - Formulação de projetos executivos de implantação de Parques Ambientais

ODS
15 - Proteger, recuperar e promover o uso sustentável dos ecossistemas terrestres, gerir de forma sustentável as florestas, combater a desertificação, deter e reverter a degradação da terra e deter a perda de biodiversidade

Estado do Piauí
Prefeitura Municipal de Teresina
Estrutura do PPA 2026 - 2029

Eixo:	4 - Infraestrutura, habitação e mobilidade.
Resultado Estratégico:	4 - População com acesso a infraestrutura urbana de qualidade, habitação digna, mobilidade eficiente e regiões conectadas.
Tema:	7 - Mobilidade e acessibilidade.
Resultado Temático:	7 - Mobilidade urbana sustentável, acessível, integrada e eficiente.
Programa:	0018 - Desenvolvimento urbano sustentável - Implantação e manutenção de infraestrutura.
Objetivo Específico:	1 - Manter e aprimorar o sistema público municipal de produção de massa asfáltica. 2 - Manter e aprimorar a malha viária asfaltada do município. 3 - Manter e aprimorar o sistema de iluminação pública municipal. 4 - Assegurar espaços públicos urbanos acessíveis e sustentáveis. 5 - Implantar e modernizar sistemas de drenagem urbana. 5 - Assegurar a mobilidade urbana eficiente, segura e acessível. 7 - Implantar parques ambientais e áreas verdes. 8 - Requalificar e revitalizar parques ambientais. 9 - Assegurar o cumprimento das normas e regulamentos vigentes por meio de ações de fiscalização eficientes, promovendo a conformidade, a transparência e a melhoria contínua dos serviços fiscalizados. 10 - Atender ao interesse público, permitindo que o Poder Público utilize bens privados para a realização de obras, serviços ou políticas públicas, mediante pagamento de indenização justa e prévia ao proprietário.
Entrega:	203 - Espaço Urbano Implantado
Definição:	Implantação de parques ambientais na z. urbana de Teresina
Ação	1 174 - Implantação de parques ambientais na zona urbana de Teresina

ODS
15 - Proteger, recuperar e promover o uso sustentável dos ecossistemas terrestres, gerir de forma sustentável as florestas, combater a desertificação, deter e reverter a degradação da terra e deter a perda de biodiversidade

Estado do Piauí
Prefeitura Municipal de Teresina
Estrutura do PPA 2026 - 2029

Eixo:	4 - Infraestrutura, habitação e mobilidade.
Resultado Estratégico:	4 - População com acesso a infraestrutura urbana de qualidade, habitação digna, mobilidade eficiente e regiões conectadas.
Tema:	7 - Mobilidade e acessibilidade.
Resultado Temático:	7 - Mobilidade urbana sustentável, acessível, integrada e eficiente.
Programa:	0018 - Desenvolvimento urbano sustentável - Implantação e manutenção de infraestrutura.
Objetivo Específico:	1 - Manter e aprimorar o sistema público municipal de produção de massa asfáltica. 2 - Manter e aprimorar a malha viária asfaltada do município. 3 - Manter e aprimorar o sistema de iluminação pública municipal. 4 - Assegurar espaços públicos urbanos acessíveis e sustentáveis. 5 - Implantar e modernizar sistemas de drenagem urbana. 5 - Assegurar a mobilidade urbana eficiente, segura e acessível. 7 - Implantar parques ambientais e áreas verdes. 8 - Requalificar e revitalizar parques ambientais. 9 - Assegurar o cumprimento das normas e regulamentos vigentes por meio de ações de fiscalização eficientes, promovendo a conformidade, a transparência e a melhoria contínua dos serviços fiscalizados. 10 - Atender ao interesse público, permitindo que o Poder Público utilize bens privados para a realização de obras, serviços ou políticas públicas, mediante pagamento de indenização justa e prévia ao proprietário.
Entrega:	204 - Infraestrutura Beneficiada
Definição:	Refere-se à execução de obras de requalificação e de revitalização de infraestrutura em parques ambientais, às quais envolvem melhorias em áreas de convivência, paisagismo e segurança e/ou alteração estrutural
Ação	2 353 - Estruturação e Revitalização de Parques Ambientais

ODS
11 - Tornar as cidades e os assentamentos humanos inclusivos, seguros, resilientes e sustentáveis
15 - Proteger, recuperar e promover o uso sustentável dos ecossistemas terrestres, gerir de forma sustentável as florestas, combater a desertificação, deter e reverter a degradação da terra e deter a perda de biodiversidade

Estado do Piauí
Prefeitura Municipal de Teresina
Estrutura do PPA 2026 - 2029

Eixo:	4 - Infraestrutura, habitação e mobilidade.
Resultado Estratégico:	4 - População com acesso a infraestrutura urbana de qualidade, habitação digna, mobilidade eficiente e regiões conectadas.
Tema:	7 - Mobilidade e acessibilidade.
Resultado Temático:	7 - Mobilidade urbana sustentável, acessível, integrada e eficiente.
Programa:	0018 - Desenvolvimento urbano sustentável - Implantação e manutenção de infraestrutura.
Objetivo Específico:	1 - Manter e aprimorar o sistema público municipal de produção de massa asfáltica. 2 - Manter e aprimorar a malha viária asfaltada do município. 3 - Manter e aprimorar o sistema de iluminação pública municipal. 4 - Assegurar espaços públicos urbanos acessíveis e sustentáveis. 5 - Implantar e modernizar sistemas de drenagem urbana. 5 - Assegurar a mobilidade urbana eficiente, segura e acessível. 7 - Implantar parques ambientais e áreas verdes. 8 - Requalificar e revitalizar parques ambientais. 9 - Assegurar o cumprimento das normas e regulamentos vigentes por meio de ações de fiscalização eficientes, promovendo a conformidade, a transparência e a melhoria contínua dos serviços fiscalizados. 10 - Atender ao interesse público, permitindo que o Poder Público utilize bens privados para a realização de obras, serviços ou políticas públicas, mediante pagamento de indenização justa e prévia ao proprietário.
Entrega:	205 - Espaço Urbano Beneficiado
Definição:	Elementos de acessibilidade universal e elementos lúdicos infantis instalados em parques ambientais e áreas verdes.
Ação	2 353 - Estruturação e Revitalização de Parques Ambientais

ODS
11 - Tornar as cidades e os assentamentos humanos inclusivos, seguros, resilientes e sustentáveis
15 - Proteger, recuperar e promover o uso sustentável dos ecossistemas terrestres, gerir de forma sustentável as florestas, combater a desertificação, deter e reverter a degradação da terra e deter a perda de biodiversidade

Estado do Piauí
Prefeitura Municipal de Teresina
Estrutura do PPA 2026 - 2029

Eixo:	4 - Infraestrutura, habitação e mobilidade.
Resultado Estratégico:	4 - População com acesso a infraestrutura urbana de qualidade, habitação digna, mobilidade eficiente e regiões conectadas.
Tema:	7 - Mobilidade e acessibilidade.
Resultado Temático:	7 - Mobilidade urbana sustentável, acessível, integrada e eficiente.
Programa:	0018 - Desenvolvimento urbano sustentável - Implantação e manutenção de infraestrutura.
Objetivo Específico:	1 - Manter e aprimorar o sistema público municipal de produção de massa asfáltica. 2 - Manter e aprimorar a malha viária asfaltada do município. 3 - Manter e aprimorar o sistema de iluminação pública municipal. 4 - Assegurar espaços públicos urbanos acessíveis e sustentáveis. 5 - Implantar e modernizar sistemas de drenagem urbana. 5 - Assegurar a mobilidade urbana eficiente, segura e acessível. 7 - Implantar parques ambientais e áreas verdes. 8 - Requalificar e revitalizar parques ambientais. 9 - Assegurar o cumprimento das normas e regulamentos vigentes por meio de ações de fiscalização eficientes, promovendo a conformidade, a transparência e a melhoria contínua dos serviços fiscalizados. 10 - Atender ao interesse público, permitindo que o Poder Público utilize bens privados para a realização de obras, serviços ou políticas públicas, mediante pagamento de indenização justa e prévia ao proprietário.
Entrega:	718 - Desapropriação realizada
Definição:	Refere-se à conclusão do processo de desapropriação, com a formalização da transferência do imóvel para o ente público, pagamento da indenização ao proprietário e cumprimento das exigências legais.
Ação	2 017 - Desapropriação de Terreno

ODS
11 - Tornar as cidades e os assentamentos humanos inclusivos, seguros, resilientes e sustentáveis

Estado do Piauí
Prefeitura Municipal de Teresina
Estrutura do PPA 2026 - 2029

Eixo:	4 - Infraestrutura, habitação e mobilidade.
Resultado Estratégico:	4 - População com acesso a infraestrutura urbana de qualidade, habitação digna, mobilidade eficiente e regiões conectadas.
Tema:	7 - Mobilidade e acessibilidade.
Resultado Temático:	7 - Mobilidade urbana sustentável, acessível, integrada e eficiente.
Programa:	0018 - Desenvolvimento urbano sustentável - Implantação e manutenção de infraestrutura.
Objetivo Específico:	1 - Manter e aprimorar o sistema público municipal de produção de massa asfáltica. 2 - Manter e aprimorar a malha viária asfaltada do município. 3 - Manter e aprimorar o sistema de iluminação pública municipal. 4 - Assegurar espaços públicos urbanos acessíveis e sustentáveis. 5 - Implantar e modernizar sistemas de drenagem urbana. 5 - Assegurar a mobilidade urbana eficiente, segura e acessível. 7 - Implantar parques ambientais e áreas verdes. 8 - Requalificar e revitalizar parques ambientais. 9 - Assegurar o cumprimento das normas e regulamentos vigentes por meio de ações de fiscalização eficientes, promovendo a conformidade, a transparência e a melhoria contínua dos serviços fiscalizados. 10 - Atender ao interesse público, permitindo que o Poder Público utilize bens privados para a realização de obras, serviços ou políticas públicas, mediante pagamento de indenização justa e prévia ao proprietário.
Entrega:	719 - Fundo Municipal Mantido
Definição:	Refere-se a manutenção do Fundo Municipal de Drenagem Urbana para garantir recursos destinados a obras de drenagem urbana, contribuindo para a prevenção de alagamentos e a promoção de um ambiente urbano seguro e resiliente.
Ação	4 108 - Gestão do Fundo Municipal de Drenagem Urbana.

ODS
16 - Promover sociedades pacíficas e inclusivas para o desenvolvimento sustentável, proporcionar o acesso à justiça para todos e construir instituições eficazes, responsáveis e inclusivas em todos os níveis

Estado do Piauí
Prefeitura Municipal de Teresina
Estrutura do PPA 2026 - 2029

Eixo:	4 - Infraestrutura, habitação e mobilidade.
Resultado Estratégico:	4 - População com acesso a infraestrutura urbana de qualidade, habitação digna, mobilidade eficiente e regiões conectadas.
Tema:	7 - Mobilidade e acessibilidade.
Resultado Temático:	7 - Mobilidade urbana sustentável, acessível, integrada e eficiente.
Programa:	0018 - Desenvolvimento urbano sustentável - Implantação e manutenção de infraestrutura.
Objetivo Específico:	1 - Manter e aprimorar o sistema público municipal de produção de massa asfáltica. 2 - Manter e aprimorar a malha viária asfaltada do município. 3 - Manter e aprimorar o sistema de iluminação pública municipal. 4 - Assegurar espaços públicos urbanos acessíveis e sustentáveis. 5 - Implantar e modernizar sistemas de drenagem urbana. 5 - Assegurar a mobilidade urbana eficiente, segura e acessível. 7 - Implantar parques ambientais e áreas verdes. 8 - Requalificar e revitalizar parques ambientais. 9 - Assegurar o cumprimento das normas e regulamentos vigentes por meio de ações de fiscalização eficientes, promovendo a conformidade, a transparência e a melhoria contínua dos serviços fiscalizados. 10 - Atender ao interesse público, permitindo que o Poder Público utilize bens privados para a realização de obras, serviços ou políticas públicas, mediante pagamento de indenização justa e prévia ao proprietário.
Entrega:	720 - Equipamento Público Estruturado
Definição:	Refere-se à execução, reforma ou manutenção da estruturação de equipamento público, que compreende aquisição e/ou instalação de equipamentos, mobiliário e acervo.
Ação	2 766 - Estruturação de Equipamento Público

ODS
16 - Promover sociedades pacíficas e inclusivas para o desenvolvimento sustentável, proporcionar o acesso à justiça para todos e construir instituições eficazes, responsáveis e inclusivas em todos os níveis

Estado do Piauí
Prefeitura Municipal de Teresina
Estrutura do PPA 2026 - 2029

Eixo:	4 - Infraestrutura, habitação e mobilidade.
Resultado Estratégico:	4 - População com acesso a infraestrutura urbana de qualidade, habitação digna, mobilidade eficiente e regiões conectadas.
Tema:	8 - Infraestrutura urbana e viária.
Resultado Temático:	8 - Infraestrutura urbana e viária adequada, com foco na melhoria da qualidade de vida da população.
Programa:	0035 - Prevenção e defesa civil.
Objetivo Específico:	1 - Promover a proteção e dignidade das populações vulneráveis atingidas por desastres, por meio de políticas públicas emergenciais, apoio humanitário, recuperação comunitária e articulação de parcerias. 2 - Fortalecer atuação municipal por meio de ações de monitoramento, prevenção e resposta a desastres naturais e emergências, garantindo a proteção da vida e a dignidade das vítimas de desastres.
Entrega:	343 - Cadastro Realizado
Definição:	Refere-se ao levantamento diário da população em áreas de risco, cadastro e encaminhamento para órgãos de saúde, assistência social, etc., para ações coordenadas
Ação	2 759 - Ações de Prevenção e Recuperação de Desastres

ODS

Estado do Piauí
Prefeitura Municipal de Teresina
Estrutura do PPA 2026 - 2029

Eixo:	4 - Infraestrutura, habitação e mobilidade.
Resultado Estratégico:	4 - População com acesso a infraestrutura urbana de qualidade, habitação digna, mobilidade eficiente e regiões conectadas.
Tema:	8 - Infraestrutura urbana e viária.
Resultado Temático:	8 - Infraestrutura urbana e viária adequada, com foco na melhoria da qualidade de vida da população.
Programa:	0035 - Prevenção e defesa civil.
Objetivo Específico:	1 - Promover a proteção e dignidade das populações vulneráveis atingidas por desastres, por meio de políticas públicas emergenciais, apoio humanitário, recuperação comunitária e articulação de parcerias. 2 - Fortalecer atuação municipal por meio de ações de monitoramento, prevenção e resposta a desastres naturais e emergências, garantindo a proteção da vida e a dignidade das vítimas de desastres.
Entrega:	344 - Pessoa Atendida
Definição:	Refere-se aos atendimentos prestados pela Defesa Civil em emergências, orientações preventivas, apoio psicológico às vítimas.
Ação	2 759 - Ações de Prevenção e Recuperação de Desastres

ODS

Estado do Piauí
Prefeitura Municipal de Teresina
Estrutura do PPA 2026 - 2029

Eixo:	4 - Infraestrutura, habitação e mobilidade.
Resultado Estratégico:	4 - População com acesso a infraestrutura urbana de qualidade, habitação digna, mobilidade eficiente e regiões conectadas.
Tema:	8 - Infraestrutura urbana e viária.
Resultado Temático:	8 - Infraestrutura urbana e viária adequada, com foco na melhoria da qualidade de vida da população.
Programa:	0035 - Prevenção e defesa civil.
Objetivo Específico:	1 - Promover a proteção e dignidade das populações vulneráveis atingidas por desastres, por meio de políticas públicas emergenciais, apoio humanitário, recuperação comunitária e articulação de parcerias. 2 - Fortalecer atuação municipal por meio de ações de monitoramento, prevenção e resposta a desastres naturais e emergências, garantindo a proteção da vida e a dignidade das vítimas de desastres.
Entrega:	345 - Plano de Defesa Civil Estruturado
Definição:	Refere-se à atualização anual do plano de contingência e das rotas de evacuação a fim de adequar os procedimentos de resposta a desastres à realidade atual, considerando a mudança nos riscos, infraestrutura, população e recursos disponíveis.
Ação	2 759 - Ações de Prevenção e Recuperação de Desastres

ODS

Estado do Piauí
Prefeitura Municipal de Teresina
Estrutura do PPA 2026 - 2029

Eixo:	4 - Infraestrutura, habitação e mobilidade.
Resultado Estratégico:	4 - População com acesso a infraestrutura urbana de qualidade, habitação digna, mobilidade eficiente e regiões conectadas.
Tema:	8 - Infraestrutura urbana e viária.
Resultado Temático:	8 - Infraestrutura urbana e viária adequada, com foco na melhoria da qualidade de vida da população.
Programa:	0035 - Prevenção e defesa civil.
Objetivo Específico:	1 - Promover a proteção e dignidade das populações vulneráveis atingidas por desastres, por meio de políticas públicas emergenciais, apoio humanitário, recuperação comunitária e articulação de parcerias. 2 - Fortalecer atuação municipal por meio de ações de monitoramento, prevenção e resposta a desastres naturais e emergências, garantindo a proteção da vida e a dignidade das vítimas de desastres.
Entrega:	346 - Atendimento Realizado
Definição:	Refere-se aos atendimentos a desastres urbanos, suporte durante emergências, evacuações, orientações e monitoramento das unidades habitacionais em situações de desastres
Ação	2 759 - Ações de Prevenção e Recuperação de Desastres

ODS

Estado do Piauí
Prefeitura Municipal de Teresina
Estrutura do PPA 2026 - 2029

Eixo:	4 - Infraestrutura, habitação e mobilidade.
Resultado Estratégico:	4 - População com acesso a infraestrutura urbana de qualidade, habitação digna, mobilidade eficiente e regiões conectadas.
Tema:	8 - Infraestrutura urbana e viária.
Resultado Temático:	8 - Infraestrutura urbana e viária adequada, com foco na melhoria da qualidade de vida da população.
Programa:	0035 - Prevenção e defesa civil.
Objetivo Específico:	1 - Promover a proteção e dignidade das populações vulneráveis atingidas por desastres, por meio de políticas públicas emergenciais, apoio humanitário, recuperação comunitária e articulação de parcerias. 2 - Fortalecer atuação municipal por meio de ações de monitoramento, prevenção e resposta a desastres naturais e emergências, garantindo a proteção da vida e a dignidade das vítimas de desastres.
Entrega:	347 - Ação Realizada
Definição:	Refere-se à promoção de ações de prevenção, preparação, resposta e recuperação, com foco em proteger vidas, bens e o meio ambiente por meio de ações coordenadas e emergenciais
Ação	2 759 - Ações de Prevenção e Recuperação de Desastres

ODS

Estado do Piauí
Prefeitura Municipal de Teresina
Estrutura do PPA 2026 - 2029

Eixo:	4 - Infraestrutura, habitação e mobilidade.
Resultado Estratégico:	4 - População com acesso a infraestrutura urbana de qualidade, habitação digna, mobilidade eficiente e regiões conectadas.
Tema:	8 - Infraestrutura urbana e viária.
Resultado Temático:	8 - Infraestrutura urbana e viária adequada, com foco na melhoria da qualidade de vida da população.
Programa:	0035 - Prevenção e defesa civil.
Objetivo Específico:	1 - Promover a proteção e dignidade das populações vulneráveis atingidas por desastres, por meio de políticas públicas emergenciais, apoio humanitário, recuperação comunitária e articulação de parcerias. 2 - Fortalecer atuação municipal por meio de ações de monitoramento, prevenção e resposta a desastres naturais e emergências, garantindo a proteção da vida e a dignidade das vítimas de desastres.
Entrega:	348 - Documento Emitido
Definição:	Refere-se aos relatórios mensais do sistema de coleta de dados e plataformas de análise de informações para a captação contínua de informações relacionadas a fatores ambientais e socioeconômicos, como clima, solo, recursos hídricos e nível de urbanização
Ação	2 758 - Administração da Secretaria Municipal da Defesa Civil 2 759 - Ações de Prevenção e Recuperação de Desastres

ODS
4 - Assegurar a educação inclusiva e equitativa e de qualidade, e promover oportunidades de aprendizagem ao longo da vida para todos
11 - Tornar as cidades e os assentamentos humanos inclusivos, seguros, resilientes e sustentáveis
16 - Promover sociedades pacíficas e inclusivas para o desenvolvimento sustentável, proporcionar o acesso à justiça para todos e construir instituições eficazes, responsáveis e inclusivas em todos os níveis

Estado do Piauí
Prefeitura Municipal de Teresina
Estrutura do PPA 2026 - 2029

Eixo:	4 - Infraestrutura, habitação e mobilidade.
Resultado Estratégico:	4 - População com acesso a infraestrutura urbana de qualidade, habitação digna, mobilidade eficiente e regiões conectadas.
Tema:	8 - Infraestrutura urbana e viária.
Resultado Temático:	8 - Infraestrutura urbana e viária adequada, com foco na melhoria da qualidade de vida da população.
Programa:	0035 - Prevenção e defesa civil.
Objetivo Específico:	1 - Promover a proteção e dignidade das populações vulneráveis atingidas por desastres, por meio de políticas públicas emergenciais, apoio humanitário, recuperação comunitária e articulação de parcerias. 2 - Fortalecer atuação municipal por meio de ações de monitoramento, prevenção e resposta a desastres naturais e emergências, garantindo a proteção da vida e a dignidade das vítimas de desastres.
Entrega:	182 - Cadastro Realizado
Definição:	Refere-se ao levantamento diário da população em áreas de risco, cadastro e encaminhamento para órgãos de saúde, assistência social, etc., para ações coordenadas

Ação

ODS

Estado do Piauí
Prefeitura Municipal de Teresina
Estrutura do PPA 2026 - 2029

Eixo:	4 - Infraestrutura, habitação e mobilidade.
Resultado Estratégico:	4 - População com acesso a infraestrutura urbana de qualidade, habitação digna, mobilidade eficiente e regiões conectadas.
Tema:	8 - Infraestrutura urbana e viária.
Resultado Temático:	8 - Infraestrutura urbana e viária adequada, com foco na melhoria da qualidade de vida da população.
Programa:	0035 - Prevenção e defesa civil.
Objetivo Específico:	1 - Promover a proteção e dignidade das populações vulneráveis atingidas por desastres, por meio de políticas públicas emergenciais, apoio humanitário, recuperação comunitária e articulação de parcerias. 2 - Fortalecer atuação municipal por meio de ações de monitoramento, prevenção e resposta a desastres naturais e emergências, garantindo a proteção da vida e a dignidade das vítimas de desastres.
Entrega:	183 - Pessoa Atendida
Definição:	Refere-se aos atendimentos prestados pela Defesa Civil em emergências, orientações preventivas, apoio psicológico às vítimas.

Ação

ODS

Estado do Piauí
Prefeitura Municipal de Teresina
Estrutura do PPA 2026 - 2029

Eixo:	4 - Infraestrutura, habitação e mobilidade.
Resultado Estratégico:	4 - População com acesso a infraestrutura urbana de qualidade, habitação digna, mobilidade eficiente e regiões conectadas.
Tema:	8 - Infraestrutura urbana e viária.
Resultado Temático:	8 - Infraestrutura urbana e viária adequada, com foco na melhoria da qualidade de vida da população.
Programa:	0035 - Prevenção e defesa civil.
Objetivo Específico:	1 - Promover a proteção e dignidade das populações vulneráveis atingidas por desastres, por meio de políticas públicas emergenciais, apoio humanitário, recuperação comunitária e articulação de parcerias. 2 - Fortalecer atuação municipal por meio de ações de monitoramento, prevenção e resposta a desastres naturais e emergências, garantindo a proteção da vida e a dignidade das vítimas de desastres.
Entrega:	184 - Plano de Defesa Civil Estruturado
Definição:	Refere-se à atualização anual do plano de contingência e das rotas de evacuação a fim de adequar os procedimentos de resposta a desastres à realidade atual, considerando a mudança nos riscos, infraestrutura, população e recursos disponíveis.

Ação

ODS

Estado do Piauí
Prefeitura Municipal de Teresina
Estrutura do PPA 2026 - 2029

Eixo:	4 - Infraestrutura, habitação e mobilidade.
Resultado Estratégico:	4 - População com acesso a infraestrutura urbana de qualidade, habitação digna, mobilidade eficiente e regiões conectadas.
Tema:	8 - Infraestrutura urbana e viária.
Resultado Temático:	8 - Infraestrutura urbana e viária adequada, com foco na melhoria da qualidade de vida da população.
Programa:	0035 - Prevenção e defesa civil.
Objetivo Específico:	1 - Promover a proteção e dignidade das populações vulneráveis atingidas por desastres, por meio de políticas públicas emergenciais, apoio humanitário, recuperação comunitária e articulação de parcerias. 2 - Fortalecer atuação municipal por meio de ações de monitoramento, prevenção e resposta a desastres naturais e emergências, garantindo a proteção da vida e a dignidade das vítimas de desastres.
Entrega:	185 - Atendimento Realizado
Definição:	Refere-se aos atendimentos a desastres urbanos, suporte durante emergências, evacuações, orientações e monitoramento das unidades habitacionais em situações de desastres
Ação	2 838 - Execução de Serviço Especializado de Atendimento a Mulheres em situação de violência de gênero no Centro de Referência Esperança Garcia - CREG. 2 831 - Execução de serviços, de responsabilidade do município, para mulheres em situação de violência doméstica, na Casa da Mulher Brasileira -CMB.

ODS
5 - Alcançar a igualdade de gênero e empoderar todas as mulheres e meninas

Estado do Piauí
Prefeitura Municipal de Teresina
Estrutura do PPA 2026 - 2029

Eixo:	4 - Infraestrutura, habitação e mobilidade.
Resultado Estratégico:	4 - População com acesso a infraestrutura urbana de qualidade, habitação digna, mobilidade eficiente e regiões conectadas.
Tema:	8 - Infraestrutura urbana e viária.
Resultado Temático:	8 - Infraestrutura urbana e viária adequada, com foco na melhoria da qualidade de vida da população.
Programa:	0035 - Prevenção e defesa civil.
Objetivo Específico:	1 - Promover a proteção e dignidade das populações vulneráveis atingidas por desastres, por meio de políticas públicas emergenciais, apoio humanitário, recuperação comunitária e articulação de parcerias. 2 - Fortalecer atuação municipal por meio de ações de monitoramento, prevenção e resposta a desastres naturais e emergências, garantindo a proteção da vida e a dignidade das vítimas de desastres.
Entrega:	186 - Ação Realizada
Definição:	Refere-se à promoção de ações de prevenção, preparação, resposta e recuperação, com foco em proteger vidas, bens e o meio ambiente por meio de ações coordenadas e emergenciais

Ação

ODS

Estado do Piauí
Prefeitura Municipal de Teresina
Estrutura do PPA 2026 - 2029

Eixo:	4 - Infraestrutura, habitação e mobilidade.
Resultado Estratégico:	4 - População com acesso a infraestrutura urbana de qualidade, habitação digna, mobilidade eficiente e regiões conectadas.
Tema:	8 - Infraestrutura urbana e viária.
Resultado Temático:	8 - Infraestrutura urbana e viária adequada, com foco na melhoria da qualidade de vida da população.
Programa:	0035 - Prevenção e defesa civil.
Objetivo Específico:	1 - Promover a proteção e dignidade das populações vulneráveis atingidas por desastres, por meio de políticas públicas emergenciais, apoio humanitário, recuperação comunitária e articulação de parcerias. 2 - Fortalecer atuação municipal por meio de ações de monitoramento, prevenção e resposta a desastres naturais e emergências, garantindo a proteção da vida e a dignidade das vítimas de desastres.
Entrega:	187 - Documento Emitido
Definição:	Refere-se aos relatórios mensais do sistema de coleta de dados e plataformas de análise de informações para a captação contínua de informações relacionadas a fatores ambientais e socioeconômicos, como clima, solo, recursos hídricos e nível de urbanização

Ação

ODS

Estado do Piauí
Prefeitura Municipal de Teresina
Estrutura do PPA 2026 - 2029

Eixo:	4 - Infraestrutura, habitação e mobilidade.
Resultado Estratégico:	4 - População com acesso a infraestrutura urbana de qualidade, habitação digna, mobilidade eficiente e regiões conectadas.
Tema:	9 - Habitação e regularização fundiária.
Resultado Temático:	9 - Famílias com acesso a terra e moradia digna.
Programa:	0018 - Desenvolvimento urbano sustentável - Implantação e manutenção de infraestrutura.
Objetivo Específico:	1 - Manter e aprimorar o sistema público municipal de produção de massa asfáltica. 2 - Manter e aprimorar a malha viária asfaltada do município. 3 - Manter e aprimorar o sistema de iluminação pública municipal. 4 - Assegurar espaços públicos urbanos acessíveis e sustentáveis. 5 - Implantar e modernizar sistemas de drenagem urbana. 5 - Assegurar a mobilidade urbana eficiente, segura e acessível. 7 - Implantar parques ambientais e áreas verdes. 8 - Requalificar e revitalizar parques ambientais. 9 - Assegurar o cumprimento das normas e regulamentos vigentes por meio de ações de fiscalização eficientes, promovendo a conformidade, a transparência e a melhoria contínua dos serviços fiscalizados. 10 - Atender ao interesse público, permitindo que o Poder Público utilize bens privados para a realização de obras, serviços ou políticas públicas, mediante pagamento de indenização justa e prévia ao proprietário.
Entrega:	202 - Projeto Elaborado
Definição:	Projeto executivo de criação de 4 parques ambientais
Ação	1 805 - Formulação de projetos executivos de implantação de Parques Ambientais

ODS
15 - Proteger, recuperar e promover o uso sustentável dos ecossistemas terrestres, gerir de forma sustentável as florestas, combater a desertificação, deter e reverter a degradação da terra e deter a perda de biodiversidade

Estado do Piauí
Prefeitura Municipal de Teresina
Estrutura do PPA 2026 - 2029

Eixo:	4 - Infraestrutura, habitação e mobilidade.
Resultado Estratégico:	4 - População com acesso a infraestrutura urbana de qualidade, habitação digna, mobilidade eficiente e regiões conectadas.
Tema:	9 - Habitação e regularização fundiária.
Resultado Temático:	9 - Famílias com acesso a terra e moradia digna.
Programa:	0018 - Desenvolvimento urbano sustentável - Implantação e manutenção de infraestrutura.
Objetivo Específico:	1 - Manter e aprimorar o sistema público municipal de produção de massa asfáltica. 2 - Manter e aprimorar a malha viária asfaltada do município. 3 - Manter e aprimorar o sistema de iluminação pública municipal. 4 - Assegurar espaços públicos urbanos acessíveis e sustentáveis. 5 - Implantar e modernizar sistemas de drenagem urbana. 5 - Assegurar a mobilidade urbana eficiente, segura e acessível. 7 - Implantar parques ambientais e áreas verdes. 8 - Requalificar e revitalizar parques ambientais. 9 - Assegurar o cumprimento das normas e regulamentos vigentes por meio de ações de fiscalização eficientes, promovendo a conformidade, a transparência e a melhoria contínua dos serviços fiscalizados. 10 - Atender ao interesse público, permitindo que o Poder Público utilize bens privados para a realização de obras, serviços ou políticas públicas, mediante pagamento de indenização justa e prévia ao proprietário.
Entrega:	203 - Espaço Urbano Implantado
Definição:	Implantação de parques ambientais na z. urbana de Teresina
Ação	1 174 - Implantação de parques ambientais na zona urbana de Teresina

ODS
15 - Proteger, recuperar e promover o uso sustentável dos ecossistemas terrestres, gerir de forma sustentável as florestas, combater a desertificação, deter e reverter a degradação da terra e deter a perda de biodiversidade

Estado do Piauí
Prefeitura Municipal de Teresina
Estrutura do PPA 2026 - 2029

Eixo:	4 - Infraestrutura, habitação e mobilidade.
Resultado Estratégico:	4 - População com acesso a infraestrutura urbana de qualidade, habitação digna, mobilidade eficiente e regiões conectadas.
Tema:	9 - Habitação e regularização fundiária.
Resultado Temático:	9 - Famílias com acesso a terra e moradia digna.
Programa:	0018 - Desenvolvimento urbano sustentável - Implantação e manutenção de infraestrutura.
Objetivo Específico:	1 - Manter e aprimorar o sistema público municipal de produção de massa asfáltica. 2 - Manter e aprimorar a malha viária asfaltada do município. 3 - Manter e aprimorar o sistema de iluminação pública municipal. 4 - Assegurar espaços públicos urbanos acessíveis e sustentáveis. 5 - Implantar e modernizar sistemas de drenagem urbana. 5 - Assegurar a mobilidade urbana eficiente, segura e acessível. 7 - Implantar parques ambientais e áreas verdes. 8 - Requalificar e revitalizar parques ambientais. 9 - Assegurar o cumprimento das normas e regulamentos vigentes por meio de ações de fiscalização eficientes, promovendo a conformidade, a transparência e a melhoria contínua dos serviços fiscalizados. 10 - Atender ao interesse público, permitindo que o Poder Público utilize bens privados para a realização de obras, serviços ou políticas públicas, mediante pagamento de indenização justa e prévia ao proprietário.
Entrega:	204 - Infraestrutura Beneficiada
Definição:	Refere-se à execução de obras de requalificação e de revitalização de infraestrutura em parques ambientais, às quais envolvem melhorias em áreas de convivência, paisagismo e segurança e/ou alteração estrutural
Ação	2 353 - Estruturação e Revitalização de Parques Ambientais

ODS
11 - Tornar as cidades e os assentamentos humanos inclusivos, seguros, resilientes e sustentáveis
15 - Proteger, recuperar e promover o uso sustentável dos ecossistemas terrestres, gerir de forma sustentável as florestas, combater a desertificação, deter e reverter a degradação da terra e deter a perda de biodiversidade

Estado do Piauí
Prefeitura Municipal de Teresina
Estrutura do PPA 2026 - 2029

Eixo:	4 - Infraestrutura, habitação e mobilidade.
Resultado Estratégico:	4 - População com acesso a infraestrutura urbana de qualidade, habitação digna, mobilidade eficiente e regiões conectadas.
Tema:	9 - Habitação e regularização fundiária.
Resultado Temático:	9 - Famílias com acesso a terra e moradia digna.
Programa:	0018 - Desenvolvimento urbano sustentável - Implantação e manutenção de infraestrutura.
Objetivo Específico:	1 - Manter e aprimorar o sistema público municipal de produção de massa asfáltica. 2 - Manter e aprimorar a malha viária asfaltada do município. 3 - Manter e aprimorar o sistema de iluminação pública municipal. 4 - Assegurar espaços públicos urbanos acessíveis e sustentáveis. 5 - Implantar e modernizar sistemas de drenagem urbana. 5 - Assegurar a mobilidade urbana eficiente, segura e acessível. 7 - Implantar parques ambientais e áreas verdes. 8 - Requalificar e revitalizar parques ambientais. 9 - Assegurar o cumprimento das normas e regulamentos vigentes por meio de ações de fiscalização eficientes, promovendo a conformidade, a transparência e a melhoria contínua dos serviços fiscalizados. 10 - Atender ao interesse público, permitindo que o Poder Público utilize bens privados para a realização de obras, serviços ou políticas públicas, mediante pagamento de indenização justa e prévia ao proprietário.
Entrega:	205 - Espaço Urbano Beneficiado
Definição:	Elementos de acessibilidade universal e elementos lúdicos infantis instalados em parques ambientais e áreas verdes.
Ação	2 353 - Estruturação e Revitalização de Parques Ambientais

ODS
11 - Tornar as cidades e os assentamentos humanos inclusivos, seguros, resilientes e sustentáveis
15 - Proteger, recuperar e promover o uso sustentável dos ecossistemas terrestres, gerir de forma sustentável as florestas, combater a desertificação, deter e reverter a degradação da terra e deter a perda de biodiversidade

Estado do Piauí
Prefeitura Municipal de Teresina
Estrutura do PPA 2026 - 2029

Eixo:	4 - Infraestrutura, habitação e mobilidade.
Resultado Estratégico:	4 - População com acesso a infraestrutura urbana de qualidade, habitação digna, mobilidade eficiente e regiões conectadas.
Tema:	9 - Habitação e regularização fundiária.
Resultado Temático:	9 - Famílias com acesso a terra e moradia digna.
Programa:	0018 - Desenvolvimento urbano sustentável - Implantação e manutenção de infraestrutura.
Objetivo Específico:	1 - Manter e aprimorar o sistema público municipal de produção de massa asfáltica. 2 - Manter e aprimorar a malha viária asfaltada do município. 3 - Manter e aprimorar o sistema de iluminação pública municipal. 4 - Assegurar espaços públicos urbanos acessíveis e sustentáveis. 5 - Implantar e modernizar sistemas de drenagem urbana. 5 - Assegurar a mobilidade urbana eficiente, segura e acessível. 7 - Implantar parques ambientais e áreas verdes. 8 - Requalificar e revitalizar parques ambientais. 9 - Assegurar o cumprimento das normas e regulamentos vigentes por meio de ações de fiscalização eficientes, promovendo a conformidade, a transparência e a melhoria contínua dos serviços fiscalizados. 10 - Atender ao interesse público, permitindo que o Poder Público utilize bens privados para a realização de obras, serviços ou políticas públicas, mediante pagamento de indenização justa e prévia ao proprietário.
Entrega:	718 - Desapropriação realizada
Definição:	Refere-se à conclusão do processo de desapropriação, com a formalização da transferência do imóvel para o ente público, pagamento da indenização ao proprietário e cumprimento das exigências legais.
Ação	2 017 - Desapropriação de Terreno

ODS
11 - Tornar as cidades e os assentamentos humanos inclusivos, seguros, resilientes e sustentáveis

Estado do Piauí
Prefeitura Municipal de Teresina
Estrutura do PPA 2026 - 2029

Eixo:	4 - Infraestrutura, habitação e mobilidade.
Resultado Estratégico:	4 - População com acesso a infraestrutura urbana de qualidade, habitação digna, mobilidade eficiente e regiões conectadas.
Tema:	9 - Habitação e regularização fundiária.
Resultado Temático:	9 - Famílias com acesso a terra e moradia digna.
Programa:	0018 - Desenvolvimento urbano sustentável - Implantação e manutenção de infraestrutura.
Objetivo Específico:	1 - Manter e aprimorar o sistema público municipal de produção de massa asfáltica. 2 - Manter e aprimorar a malha viária asfaltada do município. 3 - Manter e aprimorar o sistema de iluminação pública municipal. 4 - Assegurar espaços públicos urbanos acessíveis e sustentáveis. 5 - Implantar e modernizar sistemas de drenagem urbana. 5 - Assegurar a mobilidade urbana eficiente, segura e acessível. 7 - Implantar parques ambientais e áreas verdes. 8 - Requalificar e revitalizar parques ambientais. 9 - Assegurar o cumprimento das normas e regulamentos vigentes por meio de ações de fiscalização eficientes, promovendo a conformidade, a transparência e a melhoria contínua dos serviços fiscalizados. 10 - Atender ao interesse público, permitindo que o Poder Público utilize bens privados para a realização de obras, serviços ou políticas públicas, mediante pagamento de indenização justa e prévia ao proprietário.
Entrega:	719 - Fundo Municipal Mantido
Definição:	Refere-se a manutenção do Fundo Municipal de Drenagem Urbana para garantir recursos destinados a obras de drenagem urbana, contribuindo para a prevenção de alagamentos e a promoção de um ambiente urbano seguro e resiliente.
Ação	4 108 - Gestão do Fundo Municipal de Drenagem Urbana.

ODS
16 - Promover sociedades pacíficas e inclusivas para o desenvolvimento sustentável, proporcionar o acesso à justiça para todos e construir instituições eficazes, responsáveis e inclusivas em todos os níveis

Estado do Piauí
Prefeitura Municipal de Teresina
Estrutura do PPA 2026 - 2029

Eixo:	4 - Infraestrutura, habitação e mobilidade.
Resultado Estratégico:	4 - População com acesso a infraestrutura urbana de qualidade, habitação digna, mobilidade eficiente e regiões conectadas.
Tema:	9 - Habitação e regularização fundiária.
Resultado Temático:	9 - Famílias com acesso a terra e moradia digna.
Programa:	0018 - Desenvolvimento urbano sustentável - Implantação e manutenção de infraestrutura.
Objetivo Específico:	1 - Manter e aprimorar o sistema público municipal de produção de massa asfáltica. 2 - Manter e aprimorar a malha viária asfaltada do município. 3 - Manter e aprimorar o sistema de iluminação pública municipal. 4 - Assegurar espaços públicos urbanos acessíveis e sustentáveis. 5 - Implantar e modernizar sistemas de drenagem urbana. 5 - Assegurar a mobilidade urbana eficiente, segura e acessível. 7 - Implantar parques ambientais e áreas verdes. 8 - Requalificar e revitalizar parques ambientais. 9 - Assegurar o cumprimento das normas e regulamentos vigentes por meio de ações de fiscalização eficientes, promovendo a conformidade, a transparência e a melhoria contínua dos serviços fiscalizados. 10 - Atender ao interesse público, permitindo que o Poder Público utilize bens privados para a realização de obras, serviços ou políticas públicas, mediante pagamento de indenização justa e prévia ao proprietário.
Entrega:	720 - Equipamento Público Estruturado
Definição:	Refere-se à execução, reforma ou manutenção da estruturação de equipamento público, que compreende aquisição e/ou instalação de equipamentos, mobiliário e acervo.
Ação	2 766 - Estruturação de Equipamento Público

ODS
16 - Promover sociedades pacíficas e inclusivas para o desenvolvimento sustentável, proporcionar o acesso à justiça para todos e construir instituições eficazes, responsáveis e inclusivas em todos os níveis

Estado do Piauí
Prefeitura Municipal de Teresina
Estrutura do PPA 2026 - 2029

Eixo:	5 - Governança e economia.
Resultado Estratégico:	5 - Gestão pública fortalecida com eficiência, transparência e participação social, impulsionando o desenvolvimento econômico sustentável, a inovação e a geração de emprego e renda no município.
Tema:	10 - Governança.
Resultado Temático:	10 - Gestão pública moderna, integrada e eficiente. 11 - Transparência e participação social ampliadas e consolidadas.
Programa:	0003 - Desenvolvimento do esporte e do lazer.
Objetivo Específico:	1 - Requalificar e ampliar a infraestrutura esportiva e de lazer existente nos bairros e comunidades. 2 - Estabelecer parcerias com instituições locais, para integrar o esporte e o lazer às ações educacionais e sociais em andamento. 3 - Fomentar o desenvolvimento de talentos esportivos locais. 4 - Promover eventos esportivos e recreativos regulares com o objetivo de fortalecer o convívio social e o senso de pertencimento comunitário.
Entrega:	2 - EQUIPAMENTO DE ESPORTE ESTRUTURADO.
Definição:	Refere-se à requalificação da infraestrutura esportiva com o objetivo de atender a padrões de segurança, acessibilidade e qualidade que possibilite o desenvolvimento de práticas esportivas para diferentes públicos e faixas etárias.
Ação	1 055 - Construção / Reforma e Manutenção de Unidades Esportivas

ODS
3 - Assegurar uma vida saudável e promover o bem-estar para todos, em todas as idades
8 - Promover o crescimento econômico sustentado, inclusivo e sustentável, emprego pleno e produtivo, e trabalho decente para todos
16 - Promover sociedades pacíficas e inclusivas para o desenvolvimento sustentável, proporcionar o acesso à justiça para todos e construir instituições eficazes, responsáveis e inclusivas em todos os níveis

Estado do Piauí
Prefeitura Municipal de Teresina
Estrutura do PPA 2026 - 2029

Eixo:	5 - Governança e economia.
Resultado Estratégico:	5 - Gestão pública fortalecida com eficiência, transparência e participação social, impulsionando o desenvolvimento econômico sustentável, a inovação e a geração de emprego e renda no município.
Tema:	10 - Governança.
Resultado Temático:	10 - Gestão pública moderna, integrada e eficiente. 11 - Transparência e participação social ampliadas e consolidadas.
Programa:	0003 - Desenvolvimento do esporte e do lazer.
Objetivo Específico:	1 - Requalificar e ampliar a infraestrutura esportiva e de lazer existente nos bairros e comunidades. 2 - Estabelecer parcerias com instituições locais, para integrar o esporte e o lazer às ações educacionais e sociais em andamento. 3 - Fomentar o desenvolvimento de talentos esportivos locais. 4 - Promover eventos esportivos e recreativos regulares com o objetivo de fortalecer o convívio social e o senso de pertencimento comunitário.
Entrega:	3 - EQUIPAMENTO DE ESPORTE IMPLANTADO.
Definição:	Refere- se a instalação esportiva implantada, com infraestrutura física concluída, equipamentos instalados e condições operacionais para funcionamento
Ação	1 055 - Construção / Reforma e Manutenção de Unidades Esportivas

ODS
3 - Assegurar uma vida saudável e promover o bem-estar para todos, em todas as idades
8 - Promover o crescimento econômico sustentado, inclusivo e sustentável, emprego pleno e produtivo, e trabalho decente para todos
16 - Promover sociedades pacíficas e inclusivas para o desenvolvimento sustentável, proporcionar o acesso à justiça para todos e construir instituições eficazes, responsáveis e inclusivas em todos os níveis

Estado do Piauí
Prefeitura Municipal de Teresina
Estrutura do PPA 2026 - 2029

Eixo:	5 - Governança e economia.
Resultado Estratégico:	5 - Gestão pública fortalecida com eficiência, transparência e participação social, impulsionando o desenvolvimento econômico sustentável, a inovação e a geração de emprego e renda no município.
Tema:	10 - Governança.
Resultado Temático:	10 - Gestão pública moderna, integrada e eficiente. 11 - Transparência e participação social ampliadas e consolidadas.
Programa:	0003 - Desenvolvimento do esporte e do lazer.
Objetivo Específico:	1 - Requalificar e ampliar a infraestrutura esportiva e de lazer existente nos bairros e comunidades. 2 - Estabelecer parcerias com instituições locais, para integrar o esporte e o lazer às ações educacionais e sociais em andamento. 3 - Fomentar o desenvolvimento de talentos esportivos locais. 4 - Promover eventos esportivos e recreativos regulares com o objetivo de fortalecer o convívio social e o senso de pertencimento comunitário.
Entrega:	4 - INSTITUIÇÃO DE ESPORTE APOIADA.
Definição:	Refere-se ao apoio prestado a instituições esportivas locais, tais como clubes e associações.
Ação	1 792 - Estruturação da Gestão Municipal de Esporte e Lazer.

ODS
3 - Assegurar uma vida saudável e promover o bem-estar para todos, em todas as idades
8 - Promover o crescimento econômico sustentado, inclusivo e sustentável, emprego pleno e produtivo, e trabalho decente para todos
16 - Promover sociedades pacíficas e inclusivas para o desenvolvimento sustentável, proporcionar o acesso à justiça para todos e construir instituições eficazes, responsáveis e inclusivas em todos os níveis

Estado do Piauí
Prefeitura Municipal de Teresina
Estrutura do PPA 2026 - 2029

Eixo:	5 - Governança e economia.
Resultado Estratégico:	5 - Gestão pública fortalecida com eficiência, transparência e participação social, impulsionando o desenvolvimento econômico sustentável, a inovação e a geração de emprego e renda no município.
Tema:	10 - Governança.
Resultado Temático:	10 - Gestão pública moderna, integrada e eficiente. 11 - Transparência e participação social ampliadas e consolidadas.
Programa:	0003 - Desenvolvimento do esporte e do lazer.
Objetivo Específico:	1 - Requalificar e ampliar a infraestrutura esportiva e de lazer existente nos bairros e comunidades. 2 - Estabelecer parcerias com instituições locais, para integrar o esporte e o lazer às ações educacionais e sociais em andamento. 3 - Fomentar o desenvolvimento de talentos esportivos locais. 4 - Promover eventos esportivos e recreativos regulares com o objetivo de fortalecer o convívio social e o senso de pertencimento comunitário.
Entrega:	5 - BENEFÍCIO CONCEDIDO.
Definição:	Refere-se ao apoio financeiro prestado aos atletas através do Projeto Bolsa Atleta.
Ação	1 479 - Implementação do Programa Amigo do Esporte - BOLSA ATLETA TERESINA

ODS
3 - Assegurar uma vida saudável e promover o bem-estar para todos, em todas as idades
8 - Promover o crescimento econômico sustentado, inclusivo e sustentável, emprego pleno e produtivo, e trabalho decente para todos
16 - Promover sociedades pacíficas e inclusivas para o desenvolvimento sustentável, proporcionar o acesso à justiça para todos e construir instituições eficazes, responsáveis e inclusivas em todos os níveis

Estado do Piauí
Prefeitura Municipal de Teresina
Estrutura do PPA 2026 - 2029

Eixo:	5 - Governança e economia.
Resultado Estratégico:	5 - Gestão pública fortalecida com eficiência, transparência e participação social, impulsionando o desenvolvimento econômico sustentável, a inovação e a geração de emprego e renda no município.
Tema:	10 - Governança.
Resultado Temático:	10 - Gestão pública moderna, integrada e eficiente. 11 - Transparência e participação social ampliadas e consolidadas.
Programa:	0003 - Desenvolvimento do esporte e do lazer.
Objetivo Específico:	1 - Requalificar e ampliar a infraestrutura esportiva e de lazer existente nos bairros e comunidades. 2 - Estabelecer parcerias com instituições locais, para integrar o esporte e o lazer às ações educacionais e sociais em andamento. 3 - Fomentar o desenvolvimento de talentos esportivos locais. 4 - Promover eventos esportivos e recreativos regulares com o objetivo de fortalecer o convívio social e o senso de pertencimento comunitário.
Entrega:	6 - PESSOA BENEFICIADA.
Definição:	Refere-se à participação popular no Projeto Dançando pela Cidade e Projeto Melhor Idade. A pessoa beneficiada tem acesso gratuito a atividades artísticas e culturais que incentivam a expressão corporal e o bem-estar físico e emocional, estimulando a convi
Ação	1 742 - Lazer Comunitário

ODS
3 - Assegurar uma vida saudável e promover o bem-estar para todos, em todas as idades
8 - Promover o crescimento econômico sustentado, inclusivo e sustentável, emprego pleno e produtivo, e trabalho decente para todos
16 - Promover sociedades pacíficas e inclusivas para o desenvolvimento sustentável, proporcionar o acesso à justiça para todos e construir instituições eficazes, responsáveis e inclusivas em todos os níveis

Estado do Piauí
Prefeitura Municipal de Teresina
Estrutura do PPA 2026 - 2029

Eixo:	5 - Governança e economia.
Resultado Estratégico:	5 - Gestão pública fortalecida com eficiência, transparência e participação social, impulsionando o desenvolvimento econômico sustentável, a inovação e a geração de emprego e renda no município.
Tema:	10 - Governança.
Resultado Temático:	10 - Gestão pública moderna, integrada e eficiente. 11 - Transparência e participação social ampliadas e consolidadas.
Programa:	0003 - Desenvolvimento do esporte e do lazer.
Objetivo Específico:	1 - Requalificar e ampliar a infraestrutura esportiva e de lazer existente nos bairros e comunidades. 2 - Estabelecer parcerias com instituições locais, para integrar o esporte e o lazer às ações educacionais e sociais em andamento. 3 - Fomentar o desenvolvimento de talentos esportivos locais. 4 - Promover eventos esportivos e recreativos regulares com o objetivo de fortalecer o convívio social e o senso de pertencimento comunitário.
Entrega:	7 - EVENTO ESPORTIVO REALIZADO.
Definição:	Refere-se ao apoio financeiro prestado aos atletas através do Projeto Bolsa Atleta.
Ação	1 741 - Esporte Comunitário

ODS
3 - Assegurar uma vida saudável e promover o bem-estar para todos, em todas as idades
8 - Promover o crescimento econômico sustentado, inclusivo e sustentável, emprego pleno e produtivo, e trabalho decente para todos
16 - Promover sociedades pacíficas e inclusivas para o desenvolvimento sustentável, proporcionar o acesso à justiça para todos e construir instituições eficazes, responsáveis e inclusivas em todos os níveis

Estado do Piauí
Prefeitura Municipal de Teresina
Estrutura do PPA 2026 - 2029

Eixo:	5 - Governança e economia.
Resultado Estratégico:	5 - Gestão pública fortalecida com eficiência, transparência e participação social, impulsionando o desenvolvimento econômico sustentável, a inovação e a geração de emprego e renda no município.
Tema:	10 - Governança.
Resultado Temático:	10 - Gestão pública moderna, integrada e eficiente. 11 - Transparência e participação social ampliadas e consolidadas.
Programa:	0003 - Desenvolvimento do esporte e do lazer.
Objetivo Específico:	1 - Requalificar e ampliar a infraestrutura esportiva e de lazer existente nos bairros e comunidades. 2 - Estabelecer parcerias com instituições locais, para integrar o esporte e o lazer às ações educacionais e sociais em andamento. 3 - Fomentar o desenvolvimento de talentos esportivos locais. 4 - Promover eventos esportivos e recreativos regulares com o objetivo de fortalecer o convívio social e o senso de pertencimento comunitário.
Entrega:	8 - PRÊMIO CONCEDIDO.
Definição:	Refere-se à participação de atletas visando incentivar a formação formação esportiva e a participação em competições e oferecer apoio aos atletas que se destacam em suas modalidades esportivas.
Ação	1 741 - Esporte Comunitário

ODS
3 - Assegurar uma vida saudável e promover o bem-estar para todos, em todas as idades
8 - Promover o crescimento econômico sustentado, inclusivo e sustentável, emprego pleno e produtivo, e trabalho decente para todos
16 - Promover sociedades pacíficas e inclusivas para o desenvolvimento sustentável, proporcionar o acesso à justiça para todos e construir instituições eficazes, responsáveis e inclusivas em todos os níveis

Estado do Piauí
Prefeitura Municipal de Teresina
Estrutura do PPA 2026 - 2029

Eixo:	5 - Governança e economia.
Resultado Estratégico:	5 - Gestão pública fortalecida com eficiência, transparência e participação social, impulsionando o desenvolvimento econômico sustentável, a inovação e a geração de emprego e renda no município.
Tema:	10 - Governança.
Resultado Temático:	10 - Gestão pública moderna, integrada e eficiente. 11 - Transparência e participação social ampliadas e consolidadas.
Programa:	0004 - Modernização administrativa e fiscal.
Objetivo Específico:	1 - Reestruturar os prédios e espaços administrativos da Prefeitura, com foco em acessibilidade, eficiência energética e melhoria das condições de trabalho e atendimento ao cidadão. 2 - Aprimorar a atuação do Fisco junto aos contribuintes, por meio da modernização e do aperfeiçoamento da gestão fiscal, contábil e financeira, visando o fortalecimento da arrecadação, a transparência e a eficiência na gestão dos recursos públicos. 3 - Modernizar os processos organizacionais e fluxos de trabalho, por meio da atualização normativa e da adoção de práticas de gestão orientadas a resultados, visando o aprimoramento da eficiência e da efetividade da administração pública. 4 - Assegurar a gestão documental, a preservação do acervo público e o acesso eficiente à informação, por meio da modernização de processos e do fortalecimento da política de arquivos. 5 - Fortalecer a comunicação institucional como instrumento de transparência, participação cidadã e valorização dos serviços públicos, por meio da modernização dos canais de comunicação e da padronização da identidade institucional.
Entrega:	311 - UNIDADE ADMINISTRATIVA ESTRUTURADA
Definição:	Estruturar a sede da SEMCASPI a partir de reforma estruturais, adaptações de rampas e acessibilidade segundo a ABNT, reforma hidráulica e elétrica.

Ação

ODS

Estado do Piauí
Prefeitura Municipal de Teresina
Estrutura do PPA 2026 - 2029

Eixo:	5 - Governança e economia.
Resultado Estratégico:	5 - Gestão pública fortalecida com eficiência, transparência e participação social, impulsionando o desenvolvimento econômico sustentável, a inovação e a geração de emprego e renda no município.
Tema:	10 - Governança.
Resultado Temático:	10 - Gestão pública moderna, integrada e eficiente. 11 - Transparência e participação social ampliadas e consolidadas.
Programa:	0004 - Modernização administrativa e fiscal.
Objetivo Específico:	1 - Reestruturar os prédios e espaços administrativos da Prefeitura, com foco em acessibilidade, eficiência energética e melhoria das condições de trabalho e atendimento ao cidadão. 2 - Aprimorar a atuação do Fisco junto aos contribuintes, por meio da modernização e do aperfeiçoamento da gestão fiscal, contábil e financeira, visando o fortalecimento da arrecadação, a transparência e a eficiência na gestão dos recursos públicos. 3 - Modernizar os processos organizacionais e fluxos de trabalho, por meio da atualização normativa e da adoção de práticas de gestão orientadas a resultados, visando o aprimoramento da eficiência e da efetividade da administração pública. 4 - Assegurar a gestão documental, a preservação do acervo público e o acesso eficiente à informação, por meio da modernização de processos e do fortalecimento da política de arquivos. 5 - Fortalecer a comunicação institucional como instrumento de transparência, participação cidadã e valorização dos serviços públicos, por meio da modernização dos canais de comunicação e da padronização da identidade institucional.
Entrega:	328 - Laboratório de TIC Estruturado
Definição:	Refere-se ao espaço destinado ao Laboratório de Informática com o intuito de alcançar a juventude e promover o acesso adequado aos serviços de tecnologia da informação e comunicação, com a disponibilização de todo o aparato digital.
Ação	1 518 - Projetos socioeducativos, culturais e tecnológicos por meio de convênios e parcerias com entidades. 2 807 - Projetos socioeducativos, culturais e tecnológicos por meio de convênios e parcerias com entidades.

ODS
4 - Assegurar a educação inclusiva e equitativa e de qualidade, e promover oportunidades de aprendizagem ao longo da vida para todos
8 - Promover o crescimento econômico sustentado, inclusivo e sustentável, emprego pleno e produtivo, e trabalho decente para todos
12 - Assegurar padrões de produção e de consumo sustentáveis

Estado do Piauí
Prefeitura Municipal de Teresina
Estrutura do PPA 2026 - 2029

Eixo:	5 - Governança e economia.
Resultado Estratégico:	5 - Gestão pública fortalecida com eficiência, transparência e participação social, impulsionando o desenvolvimento econômico sustentável, a inovação e a geração de emprego e renda no município.
Tema:	10 - Governança.
Resultado Temático:	10 - Gestão pública moderna, integrada e eficiente. 11 - Transparência e participação social ampliadas e consolidadas.
Programa:	0004 - Modernização administrativa e fiscal.
Objetivo Específico:	1 - Reestruturar os prédios e espaços administrativos da Prefeitura, com foco em acessibilidade, eficiência energética e melhoria das condições de trabalho e atendimento ao cidadão. 2 - Aprimorar a atuação do Fisco junto aos contribuintes, por meio da modernização e do aperfeiçoamento da gestão fiscal, contábil e financeira, visando o fortalecimento da arrecadação, a transparência e a eficiência na gestão dos recursos públicos. 3 - Modernizar os processos organizacionais e fluxos de trabalho, por meio da atualização normativa e da adoção de práticas de gestão orientadas a resultados, visando o aprimoramento da eficiência e da efetividade da administração pública. 4 - Assegurar a gestão documental, a preservação do acervo público e o acesso eficiente à informação, por meio da modernização de processos e do fortalecimento da política de arquivos. 5 - Fortalecer a comunicação institucional como instrumento de transparência, participação cidadã e valorização dos serviços públicos, por meio da modernização dos canais de comunicação e da padronização da identidade institucional.
Entrega:	333 - Estrutura da PGM adequada
Definição:	Realizar os ajustes legislativos, de software e administrativos necessários à adequação do Município à reforma tributária
Ação	2 197 - Administração do Fundo Especial de Honorários

ODS
16 - Promover sociedades pacíficas e inclusivas para o desenvolvimento sustentável, proporcionar o acesso à justiça para todos e construir instituições eficazes, responsáveis e inclusivas em todos os níveis
17 - Fortalecer os meios de implementação e revitalizar a parceria global para o desenvolvimento sustentável

Estado do Piauí
Prefeitura Municipal de Teresina
Estrutura do PPA 2026 - 2029

Eixo:	5 - Governança e economia.
Resultado Estratégico:	5 - Gestão pública fortalecida com eficiência, transparência e participação social, impulsionando o desenvolvimento econômico sustentável, a inovação e a geração de emprego e renda no município.
Tema:	10 - Governança.
Resultado Temático:	10 - Gestão pública moderna, integrada e eficiente. 11 - Transparência e participação social ampliadas e consolidadas.
Programa:	0004 - Modernização administrativa e fiscal.
Objetivo Específico:	1 - Reestruturar os prédios e espaços administrativos da Prefeitura, com foco em acessibilidade, eficiência energética e melhoria das condições de trabalho e atendimento ao cidadão. 2 - Aprimorar a atuação do Fisco junto aos contribuintes, por meio da modernização e do aperfeiçoamento da gestão fiscal, contábil e financeira, visando o fortalecimento da arrecadação, a transparência e a eficiência na gestão dos recursos públicos. 3 - Modernizar os processos organizacionais e fluxos de trabalho, por meio da atualização normativa e da adoção de práticas de gestão orientadas a resultados, visando o aprimoramento da eficiência e da efetividade da administração pública. 4 - Assegurar a gestão documental, a preservação do acervo público e o acesso eficiente à informação, por meio da modernização de processos e do fortalecimento da política de arquivos. 5 - Fortalecer a comunicação institucional como instrumento de transparência, participação cidadã e valorização dos serviços públicos, por meio da modernização dos canais de comunicação e da padronização da identidade institucional.
Entrega:	352 - ARQUIVO PÚBLICO MUNICIPAL DE TERESINA ESTRUTURADO
Definição:	Refere-se à organização, modernização e fortalecimento da unidade responsável pela gestão, preservação e acesso à documentação produzida e acumulada pela administração pública municipal ao longo do tempo. Visa assegurar integridade, conservação e disponibilização dos documentos públicos, promovendo transparência, memória institucional e suporte às atividades administrativas, jurídicas e históricas.
Ação	2 813 - Estruturação e Modernização do Arquivo Público Municipal de Teresina

ODS
16 - Promover sociedades pacíficas e inclusivas para o desenvolvimento sustentável, proporcionar o acesso à justiça para todos e construir instituições eficazes, responsáveis e inclusivas em todos os níveis

Estado do Piauí
Prefeitura Municipal de Teresina
Estrutura do PPA 2026 - 2029

Eixo:	5 - Governança e economia.
Resultado Estratégico:	5 - Gestão pública fortalecida com eficiência, transparência e participação social, impulsionando o desenvolvimento econômico sustentável, a inovação e a geração de emprego e renda no município.
Tema:	10 - Governança.
Resultado Temático:	10 - Gestão pública moderna, integrada e eficiente. 11 - Transparência e participação social ampliadas e consolidadas.
Programa:	0004 - Modernização administrativa e fiscal.
Objetivo Específico:	1 - Reestruturar os prédios e espaços administrativos da Prefeitura, com foco em acessibilidade, eficiência energética e melhoria das condições de trabalho e atendimento ao cidadão. 2 - Aprimorar a atuação do Fisco junto aos contribuintes, por meio da modernização e do aperfeiçoamento da gestão fiscal, contábil e financeira, visando o fortalecimento da arrecadação, a transparência e a eficiência na gestão dos recursos públicos. 3 - Modernizar os processos organizacionais e fluxos de trabalho, por meio da atualização normativa e da adoção de práticas de gestão orientadas a resultados, visando o aprimoramento da eficiência e da efetividade da administração pública. 4 - Assegurar a gestão documental, a preservação do acervo público e o acesso eficiente à informação, por meio da modernização de processos e do fortalecimento da política de arquivos. 5 - Fortalecer a comunicação institucional como instrumento de transparência, participação cidadã e valorização dos serviços públicos, por meio da modernização dos canais de comunicação e da padronização da identidade institucional.
Entrega:	362 - PLANO IMPLANTADO
Definição:	Refere-se a um conjunto de ações implementadas para elevar a receita oriunda da cobrança administrativa de créditos tributários
Ação	1 469 - Ações para melhoria da eficiência fiscal e tributária

ODS
8 - Promover o crescimento econômico sustentado, inclusivo e sustentável, emprego pleno e produtivo, e trabalho decente para todos

Estado do Piauí
Prefeitura Municipal de Teresina
Estrutura do PPA 2026 - 2029

Eixo: 5 - Governança e economia.
Resultado Estratégico: 5 - Gestão pública fortalecida com eficiência, transparência e participação social, impulsionando o desenvolvimento econômico sustentável, a inovação e a geração de emprego e renda no município.

Tema: 10 - Governança.
Resultado Temático: 10 - Gestão pública moderna, integrada e eficiente.

11 - Transparência e participação social ampliadas e consolidadas.

Programa: 0004 - Modernização administrativa e fiscal.
Objetivo Específico: 1 - Reestruturar os prédios e espaços administrativos da Prefeitura, com foco em acessibilidade, eficiência energética e melhoria das condições de trabalho e atendimento ao cidadão.

2 - Aprimorar a atuação do Fisco junto aos contribuintes, por meio da modernização e do aperfeiçoamento da gestão fiscal, contábil e financeira, visando o fortalecimento da arrecadação, a transparência e a eficiência na gestão dos recursos públicos.

3 - Modernizar os processos organizacionais e fluxos de trabalho, por meio da atualização normativa e da adoção de práticas de gestão orientadas a resultados, visando o aprimoramento da eficiência e da efetividade da administração pública.

4 - Assegurar a gestão documental, a preservação do acervo público e o acesso eficiente à informação, por meio da modernização de processos e do fortalecimento da política de arquivos.

5 - Fortalecer a comunicação institucional como instrumento de transparência, participação cidadã e valorização dos serviços públicos, por meio da modernização dos canais de comunicação e da padronização da identidade institucional.

Entrega: 364 - FUNDO MANTIDO
Definição: Refere-se à administração do FUMINC - Fundo Municipal de Incentivo ao Incremento da Arrecadação, conforme Lei nº 4.548, de 07/04/2014. Por meio dela fica instituído o Fundo Municipal de Incentivo ao Incremento da Arrecadação - FUMINC, vinculado à estrutura da Secretaria Municipal de Finanças, com fundamentos nos arts. 37, XXII, e 167, IV, da Constituição Federal, visando assegurar o pagamento do prêmio por Desempenho Fiscal aos Auditores-Fiscais da Receita Municipal. O FUMINC terá seus recursos destinados ao pagamento do Prêmio por Desempenho Fiscal aos Auditores Fiscais;
e do FUMAT- Fundo Municipal de Modernização e Desenvolvimento da Administração Tributária, conforme Lei nº 3.748, com alterações posteriores. Por meio dela, fica instituído o FUMAT, vinculado à estrutura da Secretaria Municipal de Finanças, com fundamentos nos arts. 37, XXII, e 167, IV, da Constituição Federal, visando a realizar ações de capacitação de servidores da Administração Tributária, investimentos em equipamentos, softwares, realização de obras etc.

Ação 2 266 - Administração do FUMAT
2 399 - Administração do FUMINC

ODS
8 - Promover o crescimento econômico sustentado, inclusivo e sustentável, emprego pleno e produtivo, e trabalho decente para todos

Estado do Piauí
Prefeitura Municipal de Teresina
Estrutura do PPA 2026 - 2029

Eixo:	5 - Governança e economia.
Resultado Estratégico:	5 - Gestão pública fortalecida com eficiência, transparência e participação social, impulsionando o desenvolvimento econômico sustentável, a inovação e a geração de emprego e renda no município.
Tema:	10 - Governança.
Resultado Temático:	10 - Gestão pública moderna, integrada e eficiente. 11 - Transparência e participação social ampliadas e consolidadas.
Programa:	0004 - Modernização administrativa e fiscal.
Objetivo Específico:	1 - Reestruturar os prédios e espaços administrativos da Prefeitura, com foco em acessibilidade, eficiência energética e melhoria das condições de trabalho e atendimento ao cidadão. 2 - Aprimorar a atuação do Fisco junto aos contribuintes, por meio da modernização e do aperfeiçoamento da gestão fiscal, contábil e financeira, visando o fortalecimento da arrecadação, a transparência e a eficiência na gestão dos recursos públicos. 3 - Modernizar os processos organizacionais e fluxos de trabalho, por meio da atualização normativa e da adoção de práticas de gestão orientadas a resultados, visando o aprimoramento da eficiência e da efetividade da administração pública. 4 - Assegurar a gestão documental, a preservação do acervo público e o acesso eficiente à informação, por meio da modernização de processos e do fortalecimento da política de arquivos. 5 - Fortalecer a comunicação institucional como instrumento de transparência, participação cidadã e valorização dos serviços públicos, por meio da modernização dos canais de comunicação e da padronização da identidade institucional.
Entrega:	366 - CONTROLE DE ENCARGOS, PRECATÓRIOS E SENTENÇAS JUDICIAIS REALIZADO
Definição:	Executar e monitorar encargos, precatórios e sentenças judiciais, assegurando controle e previsibilidade na gestão das obrigações judiciais do município.
Ação	0 002 - Encargos da Dívida Pública Interna 0 007 - Encargos da Dívida Pública Externa 0 006 - Encargos administrados pela SEMF

ODS
8 - Promover o crescimento econômico sustentado, inclusivo e sustentável, emprego pleno e produtivo, e trabalho decente para todos

Estado do Piauí
Prefeitura Municipal de Teresina
Estrutura do PPA 2026 - 2029

Eixo:	5 - Governança e economia.
Resultado Estratégico:	5 - Gestão pública fortalecida com eficiência, transparência e participação social, impulsionando o desenvolvimento econômico sustentável, a inovação e a geração de emprego e renda no município.
Tema:	10 - Governança.
Resultado Temático:	10 - Gestão pública moderna, integrada e eficiente. 11 - Transparência e participação social ampliadas e consolidadas.
Programa:	0004 - Modernização administrativa e fiscal.
Objetivo Específico:	1 - Reestruturar os prédios e espaços administrativos da Prefeitura, com foco em acessibilidade, eficiência energética e melhoria das condições de trabalho e atendimento ao cidadão. 2 - Aprimorar a atuação do Fisco junto aos contribuintes, por meio da modernização e do aperfeiçoamento da gestão fiscal, contábil e financeira, visando o fortalecimento da arrecadação, a transparência e a eficiência na gestão dos recursos públicos. 3 - Modernizar os processos organizacionais e fluxos de trabalho, por meio da atualização normativa e da adoção de práticas de gestão orientadas a resultados, visando o aprimoramento da eficiência e da efetividade da administração pública. 4 - Assegurar a gestão documental, a preservação do acervo público e o acesso eficiente à informação, por meio da modernização de processos e do fortalecimento da política de arquivos. 5 - Fortalecer a comunicação institucional como instrumento de transparência, participação cidadã e valorização dos serviços públicos, por meio da modernização dos canais de comunicação e da padronização da identidade institucional.
Entrega:	367 - UNIDADE DE CONTROLE INTERNO IMPLANTADA
Definição:	Estruturação e consolidação de unidades de controle interno nos órgãos municipais
Ação	1 470 - Implantação de unidades de controle interno

ODS
8 - Promover o crescimento econômico sustentado, inclusivo e sustentável, emprego pleno e produtivo, e trabalho decente para todos

Estado do Piauí
Prefeitura Municipal de Teresina
Estrutura do PPA 2026 - 2029

Eixo:	5 - Governança e economia.
Resultado Estratégico:	5 - Gestão pública fortalecida com eficiência, transparência e participação social, impulsionando o desenvolvimento econômico sustentável, a inovação e a geração de emprego e renda no município.
Tema:	10 - Governança.
Resultado Temático:	10 - Gestão pública moderna, integrada e eficiente. 11 - Transparência e participação social ampliadas e consolidadas.
Programa:	0004 - Modernização administrativa e fiscal.
Objetivo Específico:	1 - Reestruturar os prédios e espaços administrativos da Prefeitura, com foco em acessibilidade, eficiência energética e melhoria das condições de trabalho e atendimento ao cidadão. 2 - Aprimorar a atuação do Fisco junto aos contribuintes, por meio da modernização e do aperfeiçoamento da gestão fiscal, contábil e financeira, visando o fortalecimento da arrecadação, a transparência e a eficiência na gestão dos recursos públicos. 3 - Modernizar os processos organizacionais e fluxos de trabalho, por meio da atualização normativa e da adoção de práticas de gestão orientadas a resultados, visando o aprimoramento da eficiência e da efetividade da administração pública. 4 - Assegurar a gestão documental, a preservação do acervo público e o acesso eficiente à informação, por meio da modernização de processos e do fortalecimento da política de arquivos. 5 - Fortalecer a comunicação institucional como instrumento de transparência, participação cidadã e valorização dos serviços públicos, por meio da modernização dos canais de comunicação e da padronização da identidade institucional.
Entrega:	371 - ACORDO FIRMADO
Definição:	Termos celebrados entre órgãos públicos para intercâmbio de informações fiscais, ampliando inteligência tributária.
Ação	1 469 - Ações para melhoria da eficiência fiscal e tributária

ODS
8 - Promover o crescimento econômico sustentado, inclusivo e sustentável, emprego pleno e produtivo, e trabalho decente para todos

Estado do Piauí
Prefeitura Municipal de Teresina
Estrutura do PPA 2026 - 2029

Eixo:	5 - Governança e economia.
Resultado Estratégico:	5 - Gestão pública fortalecida com eficiência, transparência e participação social, impulsionando o desenvolvimento econômico sustentável, a inovação e a geração de emprego e renda no município.
Tema:	10 - Governança.
Resultado Temático:	10 - Gestão pública moderna, integrada e eficiente. 11 - Transparência e participação social ampliadas e consolidadas.
Programa:	0004 - Modernização administrativa e fiscal.
Objetivo Específico:	1 - Reestruturar os prédios e espaços administrativos da Prefeitura, com foco em acessibilidade, eficiência energética e melhoria das condições de trabalho e atendimento ao cidadão. 2 - Aprimorar a atuação do Fisco junto aos contribuintes, por meio da modernização e do aperfeiçoamento da gestão fiscal, contábil e financeira, visando o fortalecimento da arrecadação, a transparência e a eficiência na gestão dos recursos públicos. 3 - Modernizar os processos organizacionais e fluxos de trabalho, por meio da atualização normativa e da adoção de práticas de gestão orientadas a resultados, visando o aprimoramento da eficiência e da efetividade da administração pública. 4 - Assegurar a gestão documental, a preservação do acervo público e o acesso eficiente à informação, por meio da modernização de processos e do fortalecimento da política de arquivos. 5 - Fortalecer a comunicação institucional como instrumento de transparência, participação cidadã e valorização dos serviços públicos, por meio da modernização dos canais de comunicação e da padronização da identidade institucional.
Entrega:	194 - Cerimonial Estruturado.
Definição:	"Refere-se à atualização dos protocolos, capacitação da equipe e melhoria da infraestrutura do Cerimonial, garantindo a organização eficiente e adequada dos eventos oficiais da Prefeitura, fortalecendo a imagem institucional"
Ação	2 486 - Manutenção do Cerimonial 4 113 - Promoção de Ações Institucionais e de Comunicação da SEMCOM

ODS
16 - Promover sociedades pacíficas e inclusivas para o desenvolvimento sustentável, proporcionar o acesso à justiça para todos e construir instituições eficazes, responsáveis e inclusivas em todos os níveis
17 - Fortalecer os meios de implementação e revitalizar a parceria global para o desenvolvimento sustentável

Estado do Piauí
Prefeitura Municipal de Teresina
Estrutura do PPA 2026 - 2029

Eixo:	5 - Governança e economia.
Resultado Estratégico:	5 - Gestão pública fortalecida com eficiência, transparência e participação social, impulsionando o desenvolvimento econômico sustentável, a inovação e a geração de emprego e renda no município.
Tema:	10 - Governança.
Resultado Temático:	10 - Gestão pública moderna, integrada e eficiente. 11 - Transparência e participação social ampliadas e consolidadas.
Programa:	0004 - Modernização administrativa e fiscal.
Objetivo Específico:	1 - Reestruturar os prédios e espaços administrativos da Prefeitura, com foco em acessibilidade, eficiência energética e melhoria das condições de trabalho e atendimento ao cidadão. 2 - Aprimorar a atuação do Fisco junto aos contribuintes, por meio da modernização e do aperfeiçoamento da gestão fiscal, contábil e financeira, visando o fortalecimento da arrecadação, a transparência e a eficiência na gestão dos recursos públicos. 3 - Modernizar os processos organizacionais e fluxos de trabalho, por meio da atualização normativa e da adoção de práticas de gestão orientadas a resultados, visando o aprimoramento da eficiência e da efetividade da administração pública. 4 - Assegurar a gestão documental, a preservação do acervo público e o acesso eficiente à informação, por meio da modernização de processos e do fortalecimento da política de arquivos. 5 - Fortalecer a comunicação institucional como instrumento de transparência, participação cidadã e valorização dos serviços públicos, por meio da modernização dos canais de comunicação e da padronização da identidade institucional.
Entrega:	195 - Sala de Imprensa Implantada
Definição:	Refere-se à implantação de uma Sala de Imprensa funcional para atendimento à mídia e divulgação ágil de informações oficiais, fortalecendo a transparência governamental.
Ação	4 113 - Promoção de Ações Institucionais e de Comunicação da SEMCOM

ODS
16 - Promover sociedades pacíficas e inclusivas para o desenvolvimento sustentável, proporcionar o acesso à justiça para todos e construir instituições eficazes, responsáveis e inclusivas em todos os níveis
17 - Fortalecer os meios de implementação e revitalizar a parceria global para o desenvolvimento sustentável

Estado do Piauí
Prefeitura Municipal de Teresina
Estrutura do PPA 2026 - 2029

Eixo: 5 - Governança e economia.
Resultado Estratégico: 5 - Gestão pública fortalecida com eficiência, transparência e participação social, impulsionando o desenvolvimento econômico sustentável, a inovação e a geração de emprego e renda no município.

Tema: 10 - Governança.
Resultado Temático: 10 - Gestão pública moderna, integrada e eficiente.

11 - Transparência e participação social ampliadas e consolidadas.

Programa: 0004 - Modernização administrativa e fiscal.
Objetivo Específico: 1 - Reestruturar os prédios e espaços administrativos da Prefeitura, com foco em acessibilidade, eficiência energética e melhoria das condições de trabalho e atendimento ao cidadão.

2 - Aprimorar a atuação do Fisco junto aos contribuintes, por meio da modernização e do aperfeiçoamento da gestão fiscal, contábil e financeira, visando o fortalecimento da arrecadação, a transparência e a eficiência na gestão dos recursos públicos.

3 - Modernizar os processos organizacionais e fluxos de trabalho, por meio da atualização normativa e da adoção de práticas de gestão orientadas a resultados, visando o aprimoramento da eficiência e da efetividade da administração pública.

4 - Assegurar a gestão documental, a preservação do acervo público e o acesso eficiente à informação, por meio da modernização de processos e do fortalecimento da política de arquivos.

5 - Fortalecer a comunicação institucional como instrumento de transparência, participação cidadã e valorização dos serviços públicos, por meio da modernização dos canais de comunicação e da padronização da identidade institucional.

Entrega: 201 - Unidade Administrativa Estruturada
Definição: Obra e reforma da sede administrativa

Ação 1 813 - Estruturação e Modernização do Prédio da SEMAM

ODS
8 - Promover o crescimento econômico sustentado, inclusivo e sustentável, emprego pleno e produtivo, e trabalho decente para todos

Estado do Piauí
Prefeitura Municipal de Teresina
Estrutura do PPA 2026 - 2029

Eixo:	5 - Governança e economia.
Resultado Estratégico:	5 - Gestão pública fortalecida com eficiência, transparência e participação social, impulsionando o desenvolvimento econômico sustentável, a inovação e a geração de emprego e renda no município.
Tema:	10 - Governança.
Resultado Temático:	10 - Gestão pública moderna, integrada e eficiente. 11 - Transparência e participação social ampliadas e consolidadas.
Programa:	0004 - Modernização administrativa e fiscal.
Objetivo Específico:	1 - Reestruturar os prédios e espaços administrativos da Prefeitura, com foco em acessibilidade, eficiência energética e melhoria das condições de trabalho e atendimento ao cidadão. 2 - Aprimorar a atuação do Fisco junto aos contribuintes, por meio da modernização e do aperfeiçoamento da gestão fiscal, contábil e financeira, visando o fortalecimento da arrecadação, a transparência e a eficiência na gestão dos recursos públicos. 3 - Modernizar os processos organizacionais e fluxos de trabalho, por meio da atualização normativa e da adoção de práticas de gestão orientadas a resultados, visando o aprimoramento da eficiência e da efetividade da administração pública. 4 - Assegurar a gestão documental, a preservação do acervo público e o acesso eficiente à informação, por meio da modernização de processos e do fortalecimento da política de arquivos. 5 - Fortalecer a comunicação institucional como instrumento de transparência, participação cidadã e valorização dos serviços públicos, por meio da modernização dos canais de comunicação e da padronização da identidade institucional.
Entrega:	732 - UNIDADE ADMINISTRATIVA ESTRUTURADA
Definição:	Estruturar a sede da SEMCASPI a partir de reforma estruturais, adaptações de rampas e acessibilidade segundo a ABNT, reforma hidráulica e elétrica.
Ação	2 622 - Administração da SEMCASPI 2 172 - Restaurante Popular

ODS
2 - Acabar com a fome, alcançar a segurança alimentar e melhoria da nutrição e promover a agricultura sustentável
3 - Assegurar uma vida saudável e promover o bem-estar para todos, em todas as idades
8 - Promover o crescimento econômico sustentado, inclusivo e sustentável, emprego pleno e produtivo, e trabalho decente para todos
10 - Reduzir a desigualdade dentro dos países e entre eles
11 - Tornar as cidades e os assentamentos humanos inclusivos, seguros, resilientes e sustentáveis

Estado do Piauí
Prefeitura Municipal de Teresina
Estrutura do PPA 2026 - 2029

Eixo:	5 - Governança e economia.
Resultado Estratégico:	5 - Gestão pública fortalecida com eficiência, transparência e participação social, impulsionando o desenvolvimento econômico sustentável, a inovação e a geração de emprego e renda no município.
Tema:	10 - Governança.
Resultado Temático:	10 - Gestão pública moderna, integrada e eficiente. 11 - Transparência e participação social ampliadas e consolidadas.
Programa:	0005 - Gestão do patrimônio municipal.
Objetivo Específico:	1 - Garantir a manutenção e o controle das ações de gestão da Prefeitura Municipal de Teresina sob responsabilidade da Secretaria Municipal de Administração e Recursos Humanos, visando a eficiência e a conformidade operacional. 2 - Promover a gestão integrada e a valorização do patrimônio público municipal, abrangendo os bens materiais e imateriais, visando sua preservação, utilização sustentável e fortalecimento da identidade cultural.
Entrega:	351 - MÁQUINA PÚBLICA MANTIDA
Definição:	Refere-se à manutenção do conjunto de órgãos, entidades, processos e recursos humanos e materiais que compõem a administração pública municipal, operando de forma coordenada para garantir a execução eficiente das políticas públicas, programas governamentais
Ação	2 021 - Manutenção da Máquina Pública sob controle da SEMA 2 023 - Gestão de Combustível da Frota da PMT 2 814 - Realização de Procedimentos Licitatórios e Gestão de Contratos Administrativos.

ODS
12 - Assegurar padrões de produção e de consumo sustentáveis
16 - Promover sociedades pacíficas e inclusivas para o desenvolvimento sustentável, proporcionar o acesso à justiça para todos e construir instituições eficazes, responsáveis e inclusivas em todos os níveis

Estado do Piauí
Prefeitura Municipal de Teresina
Estrutura do PPA 2026 - 2029

Eixo:	5 - Governança e economia.
Resultado Estratégico:	5 - Gestão pública fortalecida com eficiência, transparência e participação social, impulsionando o desenvolvimento econômico sustentável, a inovação e a geração de emprego e renda no município.
Tema:	10 - Governança.
Resultado Temático:	10 - Gestão pública moderna, integrada e eficiente. 11 - Transparência e participação social ampliadas e consolidadas.
Programa:	0006 - Planejamento e gestão organizacional.
Objetivo Específico:	1 - Fortalecer o planejamento estratégico institucional, com a elaboração, monitoramento e avaliação de planos, programas, projetos e metas 2 - Implementar plano de gestão dos passivos contingentes para garantir transparência e equilibrio fiscal. 3 - Desenvolver e consolidar um modelo de gestão educacional inovador, democrático e colaborativo, promovendo a articulação entre unidades de ensino e comunidade escolar 4 - Assegurar a execução eficiente da gestão administrativa 5 - Fortalecer a captação e o monitoramento de recursos externos, visando ampliar a capacidade de investimento do município e garantir a execução eficiente, transparente e alinhada às metas de desenvolvimento urbano sustentável. 6 - Fortalecer o planejamento estratégico institucional, com a elaboração, monitoramento e avaliação de planos, programas, projetos e metas, por meio do BIM Mandate. 9 - Implementar um modelo de gestão educacional inovadora democrática e colaborativa, que fortaleça a articulação entre unidades de ensino e comunidade. 10 - Desenvolver políticas de gestão de pessoas baseadas em competências e desempenho.
Entrega:	1 - UNIDADE ADMINISTRATIVA MANTIDA
Definição:	Refere-se à manutenção das atividades no contexto administrativo, de material e patrimônio, de gestão de compras, de logística de transporte de agentes públicos em serviço, de serviços terceirizados, e de tecnologia da informação e comunicação (a exemplo da folha de pagamento e outras despesas de natureza continuada, em essência)
Ação	2 003 - Administração da Secretaria Municipal de Governo

ODS
16 - Promover sociedades pacíficas e inclusivas para o desenvolvimento sustentável, proporcionar o acesso à justiça para todos e construir instituições eficazes, responsáveis e inclusivas em todos os níveis

Estado do Piauí
Prefeitura Municipal de Teresina
Estrutura do PPA 2026 - 2029

Eixo:	5 - Governança e economia.
Resultado Estratégico:	5 - Gestão pública fortalecida com eficiência, transparência e participação social, impulsionando o desenvolvimento econômico sustentável, a inovação e a geração de emprego e renda no município.
Tema:	10 - Governança.
Resultado Temático:	10 - Gestão pública moderna, integrada e eficiente. 11 - Transparência e participação social ampliadas e consolidadas.
Programa:	0006 - Planejamento e gestão organizacional.
Objetivo Específico:	1 - Fortalecer o planejamento estratégico institucional, com a elaboração, monitoramento e avaliação de planos, programas, projetos e metas 2 - Implementar plano de gestão dos passivos contingentes para garantir transparência e equilibrio fiscal. 3 - Desenvolver e consolidar um modelo de gestão educacional inovador, democrático e colaborativo, promovendo a articulação entre unidades de ensino e comunidade escolar 4 - Assegurar a execução eficiente da gestão administrativa 5 - Fortalecer a captação e o monitoramento de recursos externos, visando ampliar a capacidade de investimento do município e garantir a execução eficiente, transparente e alinhada às metas de desenvolvimento urbano sustentável. 6 - Fortalecer o planejamento estratégico institucional, com a elaboração, monitoramento e avaliação de planos, programas, projetos e metas, por meio do BIM Mandate. 9 - Implementar um modelo de gestão educacional inovadora democrática e colaborativa, que fortaleça a articulação entre unidades de ensino e comunidade. 10 - Desenvolver políticas de gestão de pessoas baseadas em competências e desempenho.
Entrega:	258 - UNIDADE MANTIDA
Definição:	Refere-se à garantia das condições de funcionamento das unidades de ensino e administrativa, por meio da cobertura de despesas de custeio com aquisição de materiais de consumo, mobiliários, equipamentos, serviços de manutenção corretiva e preventiva, além
Ação	2 611 - Melhoria da Qualidade do Atendimento Educacional 2 610 - Melhoria da qualidade do atendimento educacional nos CMEIS 2 612 - Manutenção e Apoio ao Escolar nas Escolas do Ensino Fundamental 2 609 - Manutenção e melhoria da infraestrutura dos CMEI´s 2 647 - Administração do Ensino Fundamental 2 646 - Administração da Educação Infantil 2 090 - Administração do Ensino Fundamental - FUNDEB 2 088 - Administração da Educação Infantil - FUNDEB

ODS
4 - Assegurar a educação inclusiva e equitativa e de qualidade, e promover oportunidades de aprendizagem ao longo da vida para todos

Estado do Piauí
Prefeitura Municipal de Teresina
Estrutura do PPA 2026 - 2029

Eixo:	5 - Governança e economia.
Resultado Estratégico:	5 - Gestão pública fortalecida com eficiência, transparência e participação social, impulsionando o desenvolvimento econômico sustentável, a inovação e a geração de emprego e renda no município.
Tema:	10 - Governança.
Resultado Temático:	10 - Gestão pública moderna, integrada e eficiente. 11 - Transparência e participação social ampliadas e consolidadas.
Programa:	0006 - Planejamento e gestão organizacional.
Objetivo Específico:	1 - Fortalecer o planejamento estratégico institucional, com a elaboração, monitoramento e avaliação de planos, programas, projetos e metas 2 - Implementar plano de gestão dos passivos contingentes para garantir transparência e equilibrio fiscal. 3 - Desenvolver e consolidar um modelo de gestão educacional inovador, democrático e colaborativo, promovendo a articulação entre unidades de ensino e comunidade escolar 4 - Assegurar a execução eficiente da gestão administrativa 5 - Fortalecer a captação e o monitoramento de recursos externos, visando ampliar a capacidade de investimento do município e garantir a execução eficiente, transparente e alinhada às metas de desenvolvimento urbano sustentável. 6 - Fortalecer o planejamento estratégico institucional, com a elaboração, monitoramento e avaliação de planos, programas, projetos e metas, por meio do BIM Mandate. 9 - Implementar um modelo de gestão educacional inovadora democrática e colaborativa, que fortaleça a articulação entre unidades de ensino e comunidade. 10 - Desenvolver políticas de gestão de pessoas baseadas em competências e desempenho.
Entrega:	259 - ESTUDANTE ATENDIDO
Definição:	Consiste na oferta de transporte escolar diário aos estudantes da rede municipal, garantindo o acesso à escola, prioritariamente, aos estudantes da zona rural, e aqueles que residem a uma distância de 2,5 km da unidade de ensino.
Ação	2 611 - Melhoria da Qualidade do Atendimento Educacional 2 610 - Melhoria da qualidade do atendimento educacional nos CMEIS

ODS
4 - Assegurar a educação inclusiva e equitativa e de qualidade, e promover oportunidades de aprendizagem ao longo da vida para todos

Estado do Piauí
Prefeitura Municipal de Teresina
Estrutura do PPA 2026 - 2029

Eixo:	5 - Governança e economia.
Resultado Estratégico:	5 - Gestão pública fortalecida com eficiência, transparência e participação social, impulsionando o desenvolvimento econômico sustentável, a inovação e a geração de emprego e renda no município.
Tema:	10 - Governança.
Resultado Temático:	10 - Gestão pública moderna, integrada e eficiente. 11 - Transparência e participação social ampliadas e consolidadas.
Programa:	0006 - Planejamento e gestão organizacional.
Objetivo Específico:	1 - Fortalecer o planejamento estratégico institucional, com a elaboração, monitoramento e avaliação de planos, programas, projetos e metas 2 - Implementar plano de gestão dos passivos contingentes para garantir transparência e equilibrio fiscal. 3 - Desenvolver e consolidar um modelo de gestão educacional inovador, democrático e colaborativo, promovendo a articulação entre unidades de ensino e comunidade escolar 4 - Assegurar a execução eficiente da gestão administrativa 5 - Fortalecer a captação e o monitoramento de recursos externos, visando ampliar a capacidade de investimento do município e garantir a execução eficiente, transparente e alinhada às metas de desenvolvimento urbano sustentável. 6 - Fortalecer o planejamento estratégico institucional, com a elaboração, monitoramento e avaliação de planos, programas, projetos e metas, por meio do BIM Mandate. 9 - Implementar um modelo de gestão educacional inovadora democrática e colaborativa, que fortaleça a articulação entre unidades de ensino e comunidade. 10 - Desenvolver políticas de gestão de pessoas baseadas em competências e desempenho.
Entrega:	260 - PROFISSIONAL ATENDIDO
Definição:	Consiste na oferta de transporte para profissionais com atuação nas unidades de ensino localizadas na zona rural e para deslocamento de técnicos para atividades nas unidades de ensino quando necessários.
Ação	2 647 - Administração do Ensino Fundamental 2 647 - Administração do Ensino Fundamental 2 646 - Administração da Educação Infantil 2 646 - Administração da Educação Infantil

ODS
4 - Assegurar a educação inclusiva e equitativa e de qualidade, e promover oportunidades de aprendizagem ao longo da vida para todos

Estado do Piauí
Prefeitura Municipal de Teresina
Estrutura do PPA 2026 - 2029

Eixo:	5 - Governança e economia.
Resultado Estratégico:	5 - Gestão pública fortalecida com eficiência, transparência e participação social, impulsionando o desenvolvimento econômico sustentável, a inovação e a geração de emprego e renda no município.
Tema:	10 - Governança.
Resultado Temático:	10 - Gestão pública moderna, integrada e eficiente. 11 - Transparência e participação social ampliadas e consolidadas.
Programa:	0006 - Planejamento e gestão organizacional.
Objetivo Específico:	1 - Fortalecer o planejamento estratégico institucional, com a elaboração, monitoramento e avaliação de planos, programas, projetos e metas 2 - Implementar plano de gestão dos passivos contingentes para garantir transparência e equilibrio fiscal. 3 - Desenvolver e consolidar um modelo de gestão educacional inovador, democrático e colaborativo, promovendo a articulação entre unidades de ensino e comunidade escolar 4 - Assegurar a execução eficiente da gestão administrativa 5 - Fortalecer a captação e o monitoramento de recursos externos, visando ampliar a capacidade de investimento do município e garantir a execução eficiente, transparente e alinhada às metas de desenvolvimento urbano sustentável. 6 - Fortalecer o planejamento estratégico institucional, com a elaboração, monitoramento e avaliação de planos, programas, projetos e metas, por meio do BIM Mandate. 9 - Implementar um modelo de gestão educacional inovadora democrática e colaborativa, que fortaleça a articulação entre unidades de ensino e comunidade. 10 - Desenvolver políticas de gestão de pessoas baseadas em competências e desempenho.
Entrega:	261 - REFEIÇÃO OFERTADA
Definição:	Refere-se à oferta regular e de qualidade da alimentação escolar, respeitando os critérios nutricionais e culturais, aos estudantes das unidades de ensino da Rede Pública Municipal, conveniadas e filantrópicas.
Ação	2 611 - Melhoria da Qualidade do Atendimento Educacional 2 610 - Melhoria da qualidade do atendimento educacional nos CMEIS

ODS
4 - Assegurar a educação inclusiva e equitativa e de qualidade, e promover oportunidades de aprendizagem ao longo da vida para todos

Estado do Piauí
Prefeitura Municipal de Teresina
Estrutura do PPA 2026 - 2029

Eixo:	5 - Governança e economia.
Resultado Estratégico:	5 - Gestão pública fortalecida com eficiência, transparência e participação social, impulsionando o desenvolvimento econômico sustentável, a inovação e a geração de emprego e renda no município.
Tema:	10 - Governança.
Resultado Temático:	10 - Gestão pública moderna, integrada e eficiente. 11 - Transparência e participação social ampliadas e consolidadas.
Programa:	0006 - Planejamento e gestão organizacional.
Objetivo Específico:	1 - Fortalecer o planejamento estratégico institucional, com a elaboração, monitoramento e avaliação de planos, programas, projetos e metas 2 - Implementar plano de gestão dos passivos contingentes para garantir transparência e equilibrio fiscal. 3 - Desenvolver e consolidar um modelo de gestão educacional inovador, democrático e colaborativo, promovendo a articulação entre unidades de ensino e comunidade escolar 4 - Assegurar a execução eficiente da gestão administrativa 5 - Fortalecer a captação e o monitoramento de recursos externos, visando ampliar a capacidade de investimento do município e garantir a execução eficiente, transparente e alinhada às metas de desenvolvimento urbano sustentável. 6 - Fortalecer o planejamento estratégico institucional, com a elaboração, monitoramento e avaliação de planos, programas, projetos e metas, por meio do BIM Mandate. 9 - Implementar um modelo de gestão educacional inovadora democrática e colaborativa, que fortaleça a articulação entre unidades de ensino e comunidade. 10 - Desenvolver políticas de gestão de pessoas baseadas em competências e desempenho.
Entrega:	262 - AÇÃO REALIZADA
Definição:	Trata-se de implantar um modelo de gestão educacional inovadora, democrática e colaborativa, caracterizado pela construção participativa dos planos de gestão, pelo fortalecimento dos conselhos escolares e estreitamentos dos vínculos entre escola e família por meio de ações de integração e diálogo.
Ação	2 611 - Melhoria da Qualidade do Atendimento Educacional 2 610 - Melhoria da qualidade do atendimento educacional nos CMEIS

ODS
4 - Assegurar a educação inclusiva e equitativa e de qualidade, e promover oportunidades de aprendizagem ao longo da vida para todos

Estado do Piauí
Prefeitura Municipal de Teresina
Estrutura do PPA 2026 - 2029

Eixo:	5 - Governança e economia.
Resultado Estratégico:	5 - Gestão pública fortalecida com eficiência, transparência e participação social, impulsionando o desenvolvimento econômico sustentável, a inovação e a geração de emprego e renda no município.
Tema:	10 - Governança.
Resultado Temático:	10 - Gestão pública moderna, integrada e eficiente. 11 - Transparência e participação social ampliadas e consolidadas.
Programa:	0006 - Planejamento e gestão organizacional.
Objetivo Específico:	1 - Fortalecer o planejamento estratégico institucional, com a elaboração, monitoramento e avaliação de planos, programas, projetos e metas 2 - Implementar plano de gestão dos passivos contingentes para garantir transparência e equilibrio fiscal. 3 - Desenvolver e consolidar um modelo de gestão educacional inovador, democrático e colaborativo, promovendo a articulação entre unidades de ensino e comunidade escolar 4 - Assegurar a execução eficiente da gestão administrativa 5 - Fortalecer a captação e o monitoramento de recursos externos, visando ampliar a capacidade de investimento do município e garantir a execução eficiente, transparente e alinhada às metas de desenvolvimento urbano sustentável. 6 - Fortalecer o planejamento estratégico institucional, com a elaboração, monitoramento e avaliação de planos, programas, projetos e metas, por meio do BIM Mandate. 9 - Implementar um modelo de gestão educacional inovadora democrática e colaborativa, que fortaleça a articulação entre unidades de ensino e comunidade. 10 - Desenvolver políticas de gestão de pessoas baseadas em competências e desempenho.
Entrega:	263 - ÓRGÃO COLEGIADO APOIADO
Definição:	Trata-se do fortalecimento dos conselhos CME, CACS-FUNDEB, CAE e FME, por meio de ações de formação continuada para conselheiros, apoio técnico, garantia de infraestrutura adequada e disponibilização de recursos financeiros. A iniciativa visa assegurar o funcionamento regular e qualificado desses órgãos, promovendo a participação social no acompanhamento, avaliação e deliberação das políticas educacionais do município.
Ação	2 611 - Melhoria da Qualidade do Atendimento Educacional 2 610 - Melhoria da qualidade do atendimento educacional nos CMEIS

ODS
4 - Assegurar a educação inclusiva e equitativa e de qualidade, e promover oportunidades de aprendizagem ao longo da vida para todos

Estado do Piauí
Prefeitura Municipal de Teresina
Estrutura do PPA 2026 - 2029

Eixo:	5 - Governança e economia.
Resultado Estratégico:	5 - Gestão pública fortalecida com eficiência, transparência e participação social, impulsionando o desenvolvimento econômico sustentável, a inovação e a geração de emprego e renda no município.
Tema:	10 - Governança.
Resultado Temático:	10 - Gestão pública moderna, integrada e eficiente. 11 - Transparência e participação social ampliadas e consolidadas.
Programa:	0006 - Planejamento e gestão organizacional.
Objetivo Específico:	1 - Fortalecer o planejamento estratégico institucional, com a elaboração, monitoramento e avaliação de planos, programas, projetos e metas 2 - Implementar plano de gestão dos passivos contingentes para garantir transparência e equilibrio fiscal. 3 - Desenvolver e consolidar um modelo de gestão educacional inovador, democrático e colaborativo, promovendo a articulação entre unidades de ensino e comunidade escolar 4 - Assegurar a execução eficiente da gestão administrativa 5 - Fortalecer a captação e o monitoramento de recursos externos, visando ampliar a capacidade de investimento do município e garantir a execução eficiente, transparente e alinhada às metas de desenvolvimento urbano sustentável. 6 - Fortalecer o planejamento estratégico institucional, com a elaboração, monitoramento e avaliação de planos, programas, projetos e metas, por meio do BIM Mandate. 9 - Implementar um modelo de gestão educacional inovadora democrática e colaborativa, que fortaleça a articulação entre unidades de ensino e comunidade. 10 - Desenvolver políticas de gestão de pessoas baseadas em competências e desempenho.
Entrega:	10 - UNIDADE ADMINISTRATIVA MANTIDA
Definição:	Refere-se à manutenção das atividades no contexto administrativo, de material e patrimônio, de gestão de compras, de logística de transporte de agentes públicos em serviço, de serviços terceirizados, e de tecnologia da informação e comunicação (a exemplo
Ação	2 042 - Administração da SEMEL

ODS
16 - Promover sociedades pacíficas e inclusivas para o desenvolvimento sustentável, proporcionar o acesso à justiça para todos e construir instituições eficazes, responsáveis e inclusivas em todos os níveis

Estado do Piauí
Prefeitura Municipal de Teresina
Estrutura do PPA 2026 - 2029

Eixo:	5 - Governança e economia.
Resultado Estratégico:	5 - Gestão pública fortalecida com eficiência, transparência e participação social, impulsionando o desenvolvimento econômico sustentável, a inovação e a geração de emprego e renda no município.
Tema:	10 - Governança.
Resultado Temático:	10 - Gestão pública moderna, integrada e eficiente. 11 - Transparência e participação social ampliadas e consolidadas.
Programa:	0006 - Planejamento e gestão organizacional.
Objetivo Específico:	1 - Fortalecer o planejamento estratégico institucional, com a elaboração, monitoramento e avaliação de planos, programas, projetos e metas 2 - Implementar plano de gestão dos passivos contingentes para garantir transparência e equilibrio fiscal. 3 - Desenvolver e consolidar um modelo de gestão educacional inovador, democrático e colaborativo, promovendo a articulação entre unidades de ensino e comunidade escolar 4 - Assegurar a execução eficiente da gestão administrativa 5 - Fortalecer a captação e o monitoramento de recursos externos, visando ampliar a capacidade de investimento do município e garantir a execução eficiente, transparente e alinhada às metas de desenvolvimento urbano sustentável. 6 - Fortalecer o planejamento estratégico institucional, com a elaboração, monitoramento e avaliação de planos, programas, projetos e metas, por meio do BIM Mandate. 9 - Implementar um modelo de gestão educacional inovadora democrática e colaborativa, que fortaleça a articulação entre unidades de ensino e comunidade. 10 - Desenvolver políticas de gestão de pessoas baseadas em competências e desempenho.
Entrega:	32 - UNIDADE ADMINISTRATIVA MANTIDA
Definição:	Refere-se à manutenção das atividades no contexto administrativo, de material e patrimônio, de gestão de compras, de logística de transporte de agentes públicos em serviço, de serviços terceirizados, e de tecnologia da informação e comunicação (a exemplo da folha de pagamento e outras despesas de natureza continuada, em essência)
Ação	2 037 - Administração da SEMDEC 2 694 - Administração do Fundo Municipal de Proteção e Defesa do Consumidor - FMPDC

ODS
8 - Promover o crescimento econômico sustentado, inclusivo e sustentável, emprego pleno e produtivo, e trabalho decente para todos
16 - Promover sociedades pacíficas e inclusivas para o desenvolvimento sustentável, proporcionar o acesso à justiça para todos e construir instituições eficazes, responsáveis e inclusivas em todos os níveis

Estado do Piauí
Prefeitura Municipal de Teresina
Estrutura do PPA 2026 - 2029

Eixo:	5 - Governança e economia.
Resultado Estratégico:	5 - Gestão pública fortalecida com eficiência, transparência e participação social, impulsionando o desenvolvimento econômico sustentável, a inovação e a geração de emprego e renda no município.
Tema:	10 - Governança.
Resultado Temático:	10 - Gestão pública moderna, integrada e eficiente. 11 - Transparência e participação social ampliadas e consolidadas.
Programa:	0006 - Planejamento e gestão organizacional.
Objetivo Específico:	1 - Fortalecer o planejamento estratégico institucional, com a elaboração, monitoramento e avaliação de planos, programas, projetos e metas 2 - Implementar plano de gestão dos passivos contingentes para garantir transparência e equilibrio fiscal. 3 - Desenvolver e consolidar um modelo de gestão educacional inovador, democrático e colaborativo, promovendo a articulação entre unidades de ensino e comunidade escolar 4 - Assegurar a execução eficiente da gestão administrativa 5 - Fortalecer a captação e o monitoramento de recursos externos, visando ampliar a capacidade de investimento do município e garantir a execução eficiente, transparente e alinhada às metas de desenvolvimento urbano sustentável. 6 - Fortalecer o planejamento estratégico institucional, com a elaboração, monitoramento e avaliação de planos, programas, projetos e metas, por meio do BIM Mandate. 9 - Implementar um modelo de gestão educacional inovadora democrática e colaborativa, que fortaleça a articulação entre unidades de ensino e comunidade. 10 - Desenvolver políticas de gestão de pessoas baseadas em competências e desempenho.
Entrega:	313 - UNIDADE ADMINISTRATIVA MANTIDA
Definição:	Refere-se à manutenção das atividades no contexto administrativo, de material e patrimônio, de gestão de compras, de logística de transporte de agentes públicos em serviço, de serviços terceirizados, e de tecnologia da informação e comunicação (a exemplo da folha de pagamento e outras despesas de natureza continuada, em essência)

Ação

ODS

Estado do Piauí
Prefeitura Municipal de Teresina
Estrutura do PPA 2026 - 2029

Eixo:	5 - Governança e economia.
Resultado Estratégico:	5 - Gestão pública fortalecida com eficiência, transparência e participação social, impulsionando o desenvolvimento econômico sustentável, a inovação e a geração de emprego e renda no município.
Tema:	10 - Governança.
Resultado Temático:	10 - Gestão pública moderna, integrada e eficiente. 11 - Transparência e participação social ampliadas e consolidadas.
Programa:	0006 - Planejamento e gestão organizacional.
Objetivo Específico:	1 - Fortalecer o planejamento estratégico institucional, com a elaboração, monitoramento e avaliação de planos, programas, projetos e metas 2 - Implementar plano de gestão dos passivos contingentes para garantir transparência e equilibrio fiscal. 3 - Desenvolver e consolidar um modelo de gestão educacional inovador, democrático e colaborativo, promovendo a articulação entre unidades de ensino e comunidade escolar 4 - Assegurar a execução eficiente da gestão administrativa 5 - Fortalecer a captação e o monitoramento de recursos externos, visando ampliar a capacidade de investimento do município e garantir a execução eficiente, transparente e alinhada às metas de desenvolvimento urbano sustentável. 6 - Fortalecer o planejamento estratégico institucional, com a elaboração, monitoramento e avaliação de planos, programas, projetos e metas, por meio do BIM Mandate. 9 - Implementar um modelo de gestão educacional inovadora democrática e colaborativa, que fortaleça a articulação entre unidades de ensino e comunidade. 10 - Desenvolver políticas de gestão de pessoas baseadas em competências e desempenho.
Entrega:	314 - Unidade Administrativa Mantida.
Definição:	Refere-se à manutenção das atividades no contexto administrativo, de material e patrimônio, de gestão de compras, de logística de transporte de agentes públicos em serviço, de serviços terceirizados, e de tecnologia da informação e comunicação
Ação	4 105 - Administração da SEMAI

ODS
16 - Promover sociedades pacíficas e inclusivas para o desenvolvimento sustentável, proporcionar o acesso à justiça para todos e construir instituições eficazes, responsáveis e inclusivas em todos os níveis

Estado do Piauí
Prefeitura Municipal de Teresina
Estrutura do PPA 2026 - 2029

Eixo:	5 - Governança e economia.
Resultado Estratégico:	5 - Gestão pública fortalecida com eficiência, transparência e participação social, impulsionando o desenvolvimento econômico sustentável, a inovação e a geração de emprego e renda no município.
Tema:	10 - Governança.
Resultado Temático:	10 - Gestão pública moderna, integrada e eficiente. 11 - Transparência e participação social ampliadas e consolidadas.
Programa:	0006 - Planejamento e gestão organizacional.
Objetivo Específico:	1 - Fortalecer o planejamento estratégico institucional, com a elaboração, monitoramento e avaliação de planos, programas, projetos e metas 2 - Implementar plano de gestão dos passivos contingentes para garantir transparência e equilibrio fiscal. 3 - Desenvolver e consolidar um modelo de gestão educacional inovador, democrático e colaborativo, promovendo a articulação entre unidades de ensino e comunidade escolar 4 - Assegurar a execução eficiente da gestão administrativa 5 - Fortalecer a captação e o monitoramento de recursos externos, visando ampliar a capacidade de investimento do município e garantir a execução eficiente, transparente e alinhada às metas de desenvolvimento urbano sustentável. 6 - Fortalecer o planejamento estratégico institucional, com a elaboração, monitoramento e avaliação de planos, programas, projetos e metas, por meio do BIM Mandate. 9 - Implementar um modelo de gestão educacional inovadora democrática e colaborativa, que fortaleça a articulação entre unidades de ensino e comunidade. 10 - Desenvolver políticas de gestão de pessoas baseadas em competências e desempenho.
Entrega:	321 - Unidade Administrativa Mantida.
Definição:	Refere-se à manutenção das atividades no contexto administrativo, de material e patrimônio, de gestão de compras, de logística de transporte de agentes públicos em serviço, de serviços terceirizados, e de tecnologia da informação e comunicação
Ação	2 062 - Administração da SEMJUV

ODS
9 - Construir infraestrutura resiliente, promover a industrialização inclusiva e sustentável, e fomentar a inovação
12 - Assegurar padrões de produção e de consumo sustentáveis
16 - Promover sociedades pacíficas e inclusivas para o desenvolvimento sustentável, proporcionar o acesso à justiça para todos e construir instituições eficazes, responsáveis e inclusivas em todos os níveis

Estado do Piauí
Prefeitura Municipal de Teresina
Estrutura do PPA 2026 - 2029

Eixo:	5 - Governança e economia.
Resultado Estratégico:	5 - Gestão pública fortalecida com eficiência, transparência e participação social, impulsionando o desenvolvimento econômico sustentável, a inovação e a geração de emprego e renda no município.
Tema:	10 - Governança.
Resultado Temático:	10 - Gestão pública moderna, integrada e eficiente. 11 - Transparência e participação social ampliadas e consolidadas.
Programa:	0006 - Planejamento e gestão organizacional.
Objetivo Específico:	1 - Fortalecer o planejamento estratégico institucional, com a elaboração, monitoramento e avaliação de planos, programas, projetos e metas 2 - Implementar plano de gestão dos passivos contingentes para garantir transparência e equilibrio fiscal. 3 - Desenvolver e consolidar um modelo de gestão educacional inovador, democrático e colaborativo, promovendo a articulação entre unidades de ensino e comunidade escolar 4 - Assegurar a execução eficiente da gestão administrativa 5 - Fortalecer a captação e o monitoramento de recursos externos, visando ampliar a capacidade de investimento do município e garantir a execução eficiente, transparente e alinhada às metas de desenvolvimento urbano sustentável. 6 - Fortalecer o planejamento estratégico institucional, com a elaboração, monitoramento e avaliação de planos, programas, projetos e metas, por meio do BIM Mandate. 9 - Implementar um modelo de gestão educacional inovadora democrática e colaborativa, que fortaleça a articulação entre unidades de ensino e comunidade. 10 - Desenvolver políticas de gestão de pessoas baseadas em competências e desempenho.
Entrega:	322 - Equipamento Mantido
Definição:	Refere-se a gestão dos espaços para a realização das atividades dos Centros de Artes e Esportes Unificados – CEU's (CEU Norte e CEU Sul), que possibilitam a prática esportiva, o acesso à atividades culturais, qualificação profissional e assistência social gratuita.
Ação	2 426 - Atividade dos Céu's

ODS
4 - Assegurar a educação inclusiva e equitativa e de qualidade, e promover oportunidades de aprendizagem ao longo da vida para todos
5 - Alcançar a igualdade de gênero e empoderar todas as mulheres e meninas
17 - Fortalecer os meios de implementação e revitalizar a parceria global para o desenvolvimento sustentável

Estado do Piauí
Prefeitura Municipal de Teresina
Estrutura do PPA 2026 - 2029

Eixo:	5 - Governança e economia.
Resultado Estratégico:	5 - Gestão pública fortalecida com eficiência, transparência e participação social, impulsionando o desenvolvimento econômico sustentável, a inovação e a geração de emprego e renda no município.
Tema:	10 - Governança.
Resultado Temático:	10 - Gestão pública moderna, integrada e eficiente. 11 - Transparência e participação social ampliadas e consolidadas.
Programa:	0006 - Planejamento e gestão organizacional.
Objetivo Específico:	1 - Fortalecer o planejamento estratégico institucional, com a elaboração, monitoramento e avaliação de planos, programas, projetos e metas 2 - Implementar plano de gestão dos passivos contingentes para garantir transparência e equilibrio fiscal. 3 - Desenvolver e consolidar um modelo de gestão educacional inovador, democrático e colaborativo, promovendo a articulação entre unidades de ensino e comunidade escolar 4 - Assegurar a execução eficiente da gestão administrativa 5 - Fortalecer a captação e o monitoramento de recursos externos, visando ampliar a capacidade de investimento do município e garantir a execução eficiente, transparente e alinhada às metas de desenvolvimento urbano sustentável. 6 - Fortalecer o planejamento estratégico institucional, com a elaboração, monitoramento e avaliação de planos, programas, projetos e metas, por meio do BIM Mandate. 9 - Implementar um modelo de gestão educacional inovadora democrática e colaborativa, que fortaleça a articulação entre unidades de ensino e comunidade. 10 - Desenvolver políticas de gestão de pessoas baseadas em competências e desempenho.
Entrega:	332 - Unidade Administrativa Mantida.
Definição:	Refere-se à manutenção das atividades no contexto administrativo, de material e patrimônio, de gestão de compras, de logística de transporte de agentes públicos em serviço, de serviços terceirizados, e de tecnologia da informação e comunicação
Ação	2 620 - Administração da Procuradoria

ODS
16 - Promover sociedades pacíficas e inclusivas para o desenvolvimento sustentável, proporcionar o acesso à justiça para todos e construir instituições eficazes, responsáveis e inclusivas em todos os níveis

Estado do Piauí
Prefeitura Municipal de Teresina
Estrutura do PPA 2026 - 2029

Eixo:	5 - Governança e economia.
Resultado Estratégico:	5 - Gestão pública fortalecida com eficiência, transparência e participação social, impulsionando o desenvolvimento econômico sustentável, a inovação e a geração de emprego e renda no município.
Tema:	10 - Governança.
Resultado Temático:	10 - Gestão pública moderna, integrada e eficiente. 11 - Transparência e participação social ampliadas e consolidadas.
Programa:	0006 - Planejamento e gestão organizacional.
Objetivo Específico:	1 - Fortalecer o planejamento estratégico institucional, com a elaboração, monitoramento e avaliação de planos, programas, projetos e metas 2 - Implementar plano de gestão dos passivos contingentes para garantir transparência e equilibrio fiscal. 3 - Desenvolver e consolidar um modelo de gestão educacional inovador, democrático e colaborativo, promovendo a articulação entre unidades de ensino e comunidade escolar 4 - Assegurar a execução eficiente da gestão administrativa 5 - Fortalecer a captação e o monitoramento de recursos externos, visando ampliar a capacidade de investimento do município e garantir a execução eficiente, transparente e alinhada às metas de desenvolvimento urbano sustentável. 6 - Fortalecer o planejamento estratégico institucional, com a elaboração, monitoramento e avaliação de planos, programas, projetos e metas, por meio do BIM Mandate. 9 - Implementar um modelo de gestão educacional inovadora democrática e colaborativa, que fortaleça a articulação entre unidades de ensino e comunidade. 10 - Desenvolver políticas de gestão de pessoas baseadas em competências e desempenho.
Entrega:	340 - Unidade Administrativa Mantida.
Definição:	Refere-se à manutenção das atividades no contexto administrativo, de material e patrimônio, de gestão de compras, de logística de transporte de agentes públicos em serviço, de serviços terceirizados, e de tecnologia da informação e comunicação
Ação	2 758 - Administração da Secretaria Municipal da Defesa Civil 2 758 - Administração da Secretaria Municipal da Defesa Civil

ODS
4 - Assegurar a educação inclusiva e equitativa e de qualidade, e promover oportunidades de aprendizagem ao longo da vida para todos
11 - Tornar as cidades e os assentamentos humanos inclusivos, seguros, resilientes e sustentáveis
16 - Promover sociedades pacíficas e inclusivas para o desenvolvimento sustentável, proporcionar o acesso à justiça para todos e construir instituições eficazes, responsáveis e inclusivas em todos os níveis

Estado do Piauí
Prefeitura Municipal de Teresina
Estrutura do PPA 2026 - 2029

Eixo:	5 - Governança e economia.
Resultado Estratégico:	5 - Gestão pública fortalecida com eficiência, transparência e participação social, impulsionando o desenvolvimento econômico sustentável, a inovação e a geração de emprego e renda no município.
Tema:	10 - Governança.
Resultado Temático:	10 - Gestão pública moderna, integrada e eficiente. 11 - Transparência e participação social ampliadas e consolidadas.
Programa:	0006 - Planejamento e gestão organizacional.
Objetivo Específico:	1 - Fortalecer o planejamento estratégico institucional, com a elaboração, monitoramento e avaliação de planos, programas, projetos e metas 2 - Implementar plano de gestão dos passivos contingentes para garantir transparência e equilibrio fiscal. 3 - Desenvolver e consolidar um modelo de gestão educacional inovador, democrático e colaborativo, promovendo a articulação entre unidades de ensino e comunidade escolar 4 - Assegurar a execução eficiente da gestão administrativa 5 - Fortalecer a captação e o monitoramento de recursos externos, visando ampliar a capacidade de investimento do município e garantir a execução eficiente, transparente e alinhada às metas de desenvolvimento urbano sustentável. 6 - Fortalecer o planejamento estratégico institucional, com a elaboração, monitoramento e avaliação de planos, programas, projetos e metas, por meio do BIM Mandate. 9 - Implementar um modelo de gestão educacional inovadora democrática e colaborativa, que fortaleça a articulação entre unidades de ensino e comunidade. 10 - Desenvolver políticas de gestão de pessoas baseadas em competências e desempenho.
Entrega:	355 - UNIDADE ADMINISTRATIVA MANTIDA
Definição:	Refere-se à manutenção das atividades no contexto administrativo, de material e patrimônio, de gestão de compras, de logística de transporte de agentes públicos em serviço, de serviços terceirizados, e de tecnologia da informação e comunicação (a exemplo da folha de pagamento e outras despesas de natureza continuada, em essência)
Ação	2 019 - Manutenção das Atividades Administrativas da SEMA 2 024 - Pagamento de Benefícios Previdenciários a Pensionistas do Extinto IPPAT

ODS
8 - Promover o crescimento econômico sustentado, inclusivo e sustentável, emprego pleno e produtivo, e trabalho decente para todos
16 - Promover sociedades pacíficas e inclusivas para o desenvolvimento sustentável, proporcionar o acesso à justiça para todos e construir instituições eficazes, responsáveis e inclusivas em todos os níveis

Estado do Piauí
Prefeitura Municipal de Teresina
Estrutura do PPA 2026 - 2029

Eixo:	5 - Governança e economia.
Resultado Estratégico:	5 - Gestão pública fortalecida com eficiência, transparência e participação social, impulsionando o desenvolvimento econômico sustentável, a inovação e a geração de emprego e renda no município.
Tema:	10 - Governança.
Resultado Temático:	10 - Gestão pública moderna, integrada e eficiente. 11 - Transparência e participação social ampliadas e consolidadas.
Programa:	0006 - Planejamento e gestão organizacional.
Objetivo Específico:	1 - Fortalecer o planejamento estratégico institucional, com a elaboração, monitoramento e avaliação de planos, programas, projetos e metas 2 - Implementar plano de gestão dos passivos contingentes para garantir transparência e equilibrio fiscal. 3 - Desenvolver e consolidar um modelo de gestão educacional inovador, democrático e colaborativo, promovendo a articulação entre unidades de ensino e comunidade escolar 4 - Assegurar a execução eficiente da gestão administrativa 5 - Fortalecer a captação e o monitoramento de recursos externos, visando ampliar a capacidade de investimento do município e garantir a execução eficiente, transparente e alinhada às metas de desenvolvimento urbano sustentável. 6 - Fortalecer o planejamento estratégico institucional, com a elaboração, monitoramento e avaliação de planos, programas, projetos e metas, por meio do BIM Mandate. 9 - Implementar um modelo de gestão educacional inovadora democrática e colaborativa, que fortaleça a articulação entre unidades de ensino e comunidade. 10 - Desenvolver políticas de gestão de pessoas baseadas em competências e desempenho.
Entrega:	356 - PROCEDIMENTOS LICITATÓRIOS REALIZADOS
Definição:	Refere-se ao acompanhamento sistemático, contínuo e integrado dos processos de aquisição compras públicas. Esse monitoramento consiste na adoção de práticas e mecanismos de gestão voltados à otimização da alocação e utilização dos recursos públicos, com foco na economicidade, qualidade do gasto, transparência e geração de resultados

Ação

ODS

Estado do Piauí
Prefeitura Municipal de Teresina
Estrutura do PPA 2026 - 2029

Eixo:	5 - Governança e economia.
Resultado Estratégico:	5 - Gestão pública fortalecida com eficiência, transparência e participação social, impulsionando o desenvolvimento econômico sustentável, a inovação e a geração de emprego e renda no município.
Tema:	10 - Governança.
Resultado Temático:	10 - Gestão pública moderna, integrada e eficiente. 11 - Transparência e participação social ampliadas e consolidadas.
Programa:	0006 - Planejamento e gestão organizacional.
Objetivo Específico:	1 - Fortalecer o planejamento estratégico institucional, com a elaboração, monitoramento e avaliação de planos, programas, projetos e metas 2 - Implementar plano de gestão dos passivos contingentes para garantir transparência e equilibrio fiscal. 3 - Desenvolver e consolidar um modelo de gestão educacional inovador, democrático e colaborativo, promovendo a articulação entre unidades de ensino e comunidade escolar 4 - Assegurar a execução eficiente da gestão administrativa 5 - Fortalecer a captação e o monitoramento de recursos externos, visando ampliar a capacidade de investimento do município e garantir a execução eficiente, transparente e alinhada às metas de desenvolvimento urbano sustentável. 6 - Fortalecer o planejamento estratégico institucional, com a elaboração, monitoramento e avaliação de planos, programas, projetos e metas, por meio do BIM Mandate. 9 - Implementar um modelo de gestão educacional inovadora democrática e colaborativa, que fortaleça a articulação entre unidades de ensino e comunidade. 10 - Desenvolver políticas de gestão de pessoas baseadas em competências e desempenho.
Entrega:	379 - UNIDADE ADMINISTRATIVA MANTIDA
Definição:	Refere-se à manutenção das atividades no contexto administrativo, de material e patrimônio, de gestão de compras, de logística de transporte de agentes públicos em serviço, de serviços terceirizados, e de tecnologia da informação e comunicação (a exemplo da folha de pagamento e outras despesas de natureza continuada, em essência)
Ação	2 027 - Administração da SEMF

ODS
8 - Promover o crescimento econômico sustentado, inclusivo e sustentável, emprego pleno e produtivo, e trabalho decente para todos

Estado do Piauí
Prefeitura Municipal de Teresina
Estrutura do PPA 2026 - 2029

Eixo:	5 - Governança e economia.
Resultado Estratégico:	5 - Gestão pública fortalecida com eficiência, transparência e participação social, impulsionando o desenvolvimento econômico sustentável, a inovação e a geração de emprego e renda no município.
Tema:	10 - Governança.
Resultado Temático:	10 - Gestão pública moderna, integrada e eficiente. 11 - Transparência e participação social ampliadas e consolidadas.
Programa:	0006 - Planejamento e gestão organizacional.
Objetivo Específico:	1 - Fortalecer o planejamento estratégico institucional, com a elaboração, monitoramento e avaliação de planos, programas, projetos e metas 2 - Implementar plano de gestão dos passivos contingentes para garantir transparência e equilibrio fiscal. 3 - Desenvolver e consolidar um modelo de gestão educacional inovador, democrático e colaborativo, promovendo a articulação entre unidades de ensino e comunidade escolar 4 - Assegurar a execução eficiente da gestão administrativa 5 - Fortalecer a captação e o monitoramento de recursos externos, visando ampliar a capacidade de investimento do município e garantir a execução eficiente, transparente e alinhada às metas de desenvolvimento urbano sustentável. 6 - Fortalecer o planejamento estratégico institucional, com a elaboração, monitoramento e avaliação de planos, programas, projetos e metas, por meio do BIM Mandate. 9 - Implementar um modelo de gestão educacional inovadora democrática e colaborativa, que fortaleça a articulação entre unidades de ensino e comunidade. 10 - Desenvolver políticas de gestão de pessoas baseadas em competências e desempenho.
Entrega:	380 - PLANO ELABORADO
Definição:	Elaborar documento que vise a lidar com obrigações que dependem de eventos futuros e incertos, devendo incluir a identificação dos riscos, a avaliação dos impactos financeiros, a criação de um orçamento para provisões e a definição de estratégias para lidar com os passivos.

Ação

ODS

Estado do Piauí
Prefeitura Municipal de Teresina
Estrutura do PPA 2026 - 2029

Eixo:	5 - Governança e economia.
Resultado Estratégico:	5 - Gestão pública fortalecida com eficiência, transparência e participação social, impulsionando o desenvolvimento econômico sustentável, a inovação e a geração de emprego e renda no município.
Tema:	10 - Governança.
Resultado Temático:	10 - Gestão pública moderna, integrada e eficiente. 11 - Transparência e participação social ampliadas e consolidadas.
Programa:	0006 - Planejamento e gestão organizacional.
Objetivo Específico:	1 - Fortalecer o planejamento estratégico institucional, com a elaboração, monitoramento e avaliação de planos, programas, projetos e metas 2 - Implementar plano de gestão dos passivos contingentes para garantir transparência e equilibrio fiscal. 3 - Desenvolver e consolidar um modelo de gestão educacional inovador, democrático e colaborativo, promovendo a articulação entre unidades de ensino e comunidade escolar 4 - Assegurar a execução eficiente da gestão administrativa 5 - Fortalecer a captação e o monitoramento de recursos externos, visando ampliar a capacidade de investimento do município e garantir a execução eficiente, transparente e alinhada às metas de desenvolvimento urbano sustentável. 6 - Fortalecer o planejamento estratégico institucional, com a elaboração, monitoramento e avaliação de planos, programas, projetos e metas, por meio do BIM Mandate. 9 - Implementar um modelo de gestão educacional inovadora democrática e colaborativa, que fortaleça a articulação entre unidades de ensino e comunidade. 10 - Desenvolver políticas de gestão de pessoas baseadas em competências e desempenho.
Entrega:	179 - Unidade Administrativa Mantida.
Definição:	Refere-se à manutenção das atividades no contexto administrativo, de material e patrimônio, de gestão de compras, de logística de transporte de agentes públicos em serviço, de serviços terceirizados, e de tecnologia da informação e comunicação
Ação	2 236 - Administração da SMPM

ODS
5 - Alcançar a igualdade de gênero e empoderar todas as mulheres e meninas
16 - Promover sociedades pacíficas e inclusivas para o desenvolvimento sustentável, proporcionar o acesso à justiça para todos e construir instituições eficazes, responsáveis e inclusivas em todos os níveis

Estado do Piauí
Prefeitura Municipal de Teresina
Estrutura do PPA 2026 - 2029

Eixo:	5 - Governança e economia.
Resultado Estratégico:	5 - Gestão pública fortalecida com eficiência, transparência e participação social, impulsionando o desenvolvimento econômico sustentável, a inovação e a geração de emprego e renda no município.
Tema:	10 - Governança.
Resultado Temático:	10 - Gestão pública moderna, integrada e eficiente. 11 - Transparência e participação social ampliadas e consolidadas.
Programa:	0006 - Planejamento e gestão organizacional.
Objetivo Específico:	1 - Fortalecer o planejamento estratégico institucional, com a elaboração, monitoramento e avaliação de planos, programas, projetos e metas 2 - Implementar plano de gestão dos passivos contingentes para garantir transparência e equilibrio fiscal. 3 - Desenvolver e consolidar um modelo de gestão educacional inovador, democrático e colaborativo, promovendo a articulação entre unidades de ensino e comunidade escolar 4 - Assegurar a execução eficiente da gestão administrativa 5 - Fortalecer a captação e o monitoramento de recursos externos, visando ampliar a capacidade de investimento do município e garantir a execução eficiente, transparente e alinhada às metas de desenvolvimento urbano sustentável. 6 - Fortalecer o planejamento estratégico institucional, com a elaboração, monitoramento e avaliação de planos, programas, projetos e metas, por meio do BIM Mandate. 9 - Implementar um modelo de gestão educacional inovadora democrática e colaborativa, que fortaleça a articulação entre unidades de ensino e comunidade. 10 - Desenvolver políticas de gestão de pessoas baseadas em competências e desempenho.
Entrega:	700 - Equipamento publico implantado
Definição:	Refere-se à implantação de uma unidade do Serviço de Atendimento Integral às Mulheres e suas Crianças - Florescer na zona leste do município, única região que não dispõe de unidade do Serviço e, à implantação do Centro de Autonomia Econômica da Mulher, co com atendimento especializado para mulheres em situação de vulnerabilidade voltado para a promoção da autonomia econômica, com realização de cursos e oficinas profissionalizantes, acesso a crédito e orientação sobre empreendedorismo, dentre outros.
Ação	2 236 - Administração da SMPM

ODS
5 - Alcançar a igualdade de gênero e empoderar todas as mulheres e meninas
16 - Promover sociedades pacíficas e inclusivas para o desenvolvimento sustentável, proporcionar o acesso à justiça para todos e construir instituições eficazes, responsáveis e inclusivas em todos os níveis

Estado do Piauí
Prefeitura Municipal de Teresina
Estrutura do PPA 2026 - 2029

Eixo:	5 - Governança e economia.
Resultado Estratégico:	5 - Gestão pública fortalecida com eficiência, transparência e participação social, impulsionando o desenvolvimento econômico sustentável, a inovação e a geração de emprego e renda no município.
Tema:	10 - Governança.
Resultado Temático:	10 - Gestão pública moderna, integrada e eficiente. 11 - Transparência e participação social ampliadas e consolidadas.
Programa:	0006 - Planejamento e gestão organizacional.
Objetivo Específico:	1 - Fortalecer o planejamento estratégico institucional, com a elaboração, monitoramento e avaliação de planos, programas, projetos e metas 2 - Implementar plano de gestão dos passivos contingentes para garantir transparência e equilibrio fiscal. 3 - Desenvolver e consolidar um modelo de gestão educacional inovador, democrático e colaborativo, promovendo a articulação entre unidades de ensino e comunidade escolar 4 - Assegurar a execução eficiente da gestão administrativa 5 - Fortalecer a captação e o monitoramento de recursos externos, visando ampliar a capacidade de investimento do município e garantir a execução eficiente, transparente e alinhada às metas de desenvolvimento urbano sustentável. 6 - Fortalecer o planejamento estratégico institucional, com a elaboração, monitoramento e avaliação de planos, programas, projetos e metas, por meio do BIM Mandate. 9 - Implementar um modelo de gestão educacional inovadora democrática e colaborativa, que fortaleça a articulação entre unidades de ensino e comunidade. 10 - Desenvolver políticas de gestão de pessoas baseadas em competências e desempenho.
Entrega:	701 - Prêmio concedido
Definição:	Refere-se à concessão de prêmios como a Medalha do Mérito Francisca Trindade e o Prêmio Teresa Cristina. A Medalha Francisca Trindade é destinada a reconhecer e homenagear pessoas, grupos, empresas, entidades ou organizações que tenham contribuído de mod
Ação	2 236 - Administração da SMPM

ODS
5 - Alcançar a igualdade de gênero e empoderar todas as mulheres e meninas
16 - Promover sociedades pacíficas e inclusivas para o desenvolvimento sustentável, proporcionar o acesso à justiça para todos e construir instituições eficazes, responsáveis e inclusivas em todos os níveis

Estado do Piauí
Prefeitura Municipal de Teresina
Estrutura do PPA 2026 - 2029

Eixo:	5 - Governança e economia.
Resultado Estratégico:	5 - Gestão pública fortalecida com eficiência, transparência e participação social, impulsionando o desenvolvimento econômico sustentável, a inovação e a geração de emprego e renda no município.
Tema:	10 - Governança.
Resultado Temático:	10 - Gestão pública moderna, integrada e eficiente. 11 - Transparência e participação social ampliadas e consolidadas.
Programa:	0006 - Planejamento e gestão organizacional.
Objetivo Específico:	1 - Fortalecer o planejamento estratégico institucional, com a elaboração, monitoramento e avaliação de planos, programas, projetos e metas 2 - Implementar plano de gestão dos passivos contingentes para garantir transparência e equilibrio fiscal. 3 - Desenvolver e consolidar um modelo de gestão educacional inovador, democrático e colaborativo, promovendo a articulação entre unidades de ensino e comunidade escolar 4 - Assegurar a execução eficiente da gestão administrativa 5 - Fortalecer a captação e o monitoramento de recursos externos, visando ampliar a capacidade de investimento do município e garantir a execução eficiente, transparente e alinhada às metas de desenvolvimento urbano sustentável. 6 - Fortalecer o planejamento estratégico institucional, com a elaboração, monitoramento e avaliação de planos, programas, projetos e metas, por meio do BIM Mandate. 9 - Implementar um modelo de gestão educacional inovadora democrática e colaborativa, que fortaleça a articulação entre unidades de ensino e comunidade. 10 - Desenvolver políticas de gestão de pessoas baseadas em competências e desempenho.
Entrega:	190 - Unidade Administrativa Mantida.
Definição:	Refere-se à manutenção das atividades no contexto administrativo, de material e patrimônio, de gestão de compras, de logística de transporte de agentes públicos em serviço, de serviços terceirizados, e de tecnologia da informação e comunicação

Ação

ODS

Estado do Piauí
Prefeitura Municipal de Teresina
Estrutura do PPA 2026 - 2029

Eixo:	5 - Governança e economia.
Resultado Estratégico:	5 - Gestão pública fortalecida com eficiência, transparência e participação social, impulsionando o desenvolvimento econômico sustentável, a inovação e a geração de emprego e renda no município.
Tema:	10 - Governança.
Resultado Temático:	10 - Gestão pública moderna, integrada e eficiente. 11 - Transparência e participação social ampliadas e consolidadas.
Programa:	0006 - Planejamento e gestão organizacional.
Objetivo Específico:	1 - Fortalecer o planejamento estratégico institucional, com a elaboração, monitoramento e avaliação de planos, programas, projetos e metas 2 - Implementar plano de gestão dos passivos contingentes para garantir transparência e equilibrio fiscal. 3 - Desenvolver e consolidar um modelo de gestão educacional inovador, democrático e colaborativo, promovendo a articulação entre unidades de ensino e comunidade escolar 4 - Assegurar a execução eficiente da gestão administrativa 5 - Fortalecer a captação e o monitoramento de recursos externos, visando ampliar a capacidade de investimento do município e garantir a execução eficiente, transparente e alinhada às metas de desenvolvimento urbano sustentável. 6 - Fortalecer o planejamento estratégico institucional, com a elaboração, monitoramento e avaliação de planos, programas, projetos e metas, por meio do BIM Mandate. 9 - Implementar um modelo de gestão educacional inovadora democrática e colaborativa, que fortaleça a articulação entre unidades de ensino e comunidade. 10 - Desenvolver políticas de gestão de pessoas baseadas em competências e desempenho.
Entrega:	446 - DOCUMENTO DE GESTÃO ELABORADO
Definição:	Elaborar e/ou atualizar de documentos do SUAS como: Plano Municipal de Assistência Social, Plano de Educação Permanente do SUAS, Diagnósticos, Boletins, Notas técnicas, Cadernos, entre outros.

Ação

ODS

Estado do Piauí
Prefeitura Municipal de Teresina
Estrutura do PPA 2026 - 2029

Eixo:	5 - Governança e economia.
Resultado Estratégico:	5 - Gestão pública fortalecida com eficiência, transparência e participação social, impulsionando o desenvolvimento econômico sustentável, a inovação e a geração de emprego e renda no município.
Tema:	10 - Governança.
Resultado Temático:	10 - Gestão pública moderna, integrada e eficiente. 11 - Transparência e participação social ampliadas e consolidadas.
Programa:	0006 - Planejamento e gestão organizacional.
Objetivo Específico:	1 - Fortalecer o planejamento estratégico institucional, com a elaboração, monitoramento e avaliação de planos, programas, projetos e metas 2 - Implementar plano de gestão dos passivos contingentes para garantir transparência e equilibrio fiscal. 3 - Desenvolver e consolidar um modelo de gestão educacional inovador, democrático e colaborativo, promovendo a articulação entre unidades de ensino e comunidade escolar 4 - Assegurar a execução eficiente da gestão administrativa 5 - Fortalecer a captação e o monitoramento de recursos externos, visando ampliar a capacidade de investimento do município e garantir a execução eficiente, transparente e alinhada às metas de desenvolvimento urbano sustentável. 6 - Fortalecer o planejamento estratégico institucional, com a elaboração, monitoramento e avaliação de planos, programas, projetos e metas, por meio do BIM Mandate. 9 - Implementar um modelo de gestão educacional inovadora democrática e colaborativa, que fortaleça a articulação entre unidades de ensino e comunidade. 10 - Desenvolver políticas de gestão de pessoas baseadas em competências e desempenho.
Entrega:	702 - Ação realizada
Definição:	Consiste na realização de ações de sensibilização da sociedade por meio de campanhas, projetos, palestras, rodas de conversa, dentre outras, relativos à equidade de gênero e o empoderamento feminino em diferentes espaços públicos, privados e nas comunidad
Ação	2 236 - Administração da SMPM

ODS
5 - Alcançar a igualdade de gênero e empoderar todas as mulheres e meninas
16 - Promover sociedades pacíficas e inclusivas para o desenvolvimento sustentável, proporcionar o acesso à justiça para todos e construir instituições eficazes, responsáveis e inclusivas em todos os níveis

Estado do Piauí
Prefeitura Municipal de Teresina
Estrutura do PPA 2026 - 2029

Eixo:	5 - Governança e economia.
Resultado Estratégico:	5 - Gestão pública fortalecida com eficiência, transparência e participação social, impulsionando o desenvolvimento econômico sustentável, a inovação e a geração de emprego e renda no município.
Tema:	10 - Governança.
Resultado Temático:	10 - Gestão pública moderna, integrada e eficiente. 11 - Transparência e participação social ampliadas e consolidadas.
Programa:	0006 - Planejamento e gestão organizacional.
Objetivo Específico:	1 - Fortalecer o planejamento estratégico institucional, com a elaboração, monitoramento e avaliação de planos, programas, projetos e metas 2 - Implementar plano de gestão dos passivos contingentes para garantir transparência e equilibrio fiscal. 3 - Desenvolver e consolidar um modelo de gestão educacional inovador, democrático e colaborativo, promovendo a articulação entre unidades de ensino e comunidade escolar 4 - Assegurar a execução eficiente da gestão administrativa 5 - Fortalecer a captação e o monitoramento de recursos externos, visando ampliar a capacidade de investimento do município e garantir a execução eficiente, transparente e alinhada às metas de desenvolvimento urbano sustentável. 6 - Fortalecer o planejamento estratégico institucional, com a elaboração, monitoramento e avaliação de planos, programas, projetos e metas, por meio do BIM Mandate. 9 - Implementar um modelo de gestão educacional inovadora democrática e colaborativa, que fortaleça a articulação entre unidades de ensino e comunidade. 10 - Desenvolver políticas de gestão de pessoas baseadas em competências e desempenho.
Entrega:	447 - RELATÓRIO DE GESTÃO ELABORADO
Definição:	Elaborar Relatório Consolidado de Gestão.

Ação

ODS

Estado do Piauí
Prefeitura Municipal de Teresina
Estrutura do PPA 2026 - 2029

Eixo:	5 - Governança e economia.
Resultado Estratégico:	5 - Gestão pública fortalecida com eficiência, transparência e participação social, impulsionando o desenvolvimento econômico sustentável, a inovação e a geração de emprego e renda no município.
Tema:	10 - Governança.
Resultado Temático:	10 - Gestão pública moderna, integrada e eficiente. 11 - Transparência e participação social ampliadas e consolidadas.
Programa:	0006 - Planejamento e gestão organizacional.
Objetivo Específico:	1 - Fortalecer o planejamento estratégico institucional, com a elaboração, monitoramento e avaliação de planos, programas, projetos e metas 2 - Implementar plano de gestão dos passivos contingentes para garantir transparência e equilibrio fiscal. 3 - Desenvolver e consolidar um modelo de gestão educacional inovador, democrático e colaborativo, promovendo a articulação entre unidades de ensino e comunidade escolar 4 - Assegurar a execução eficiente da gestão administrativa 5 - Fortalecer a captação e o monitoramento de recursos externos, visando ampliar a capacidade de investimento do município e garantir a execução eficiente, transparente e alinhada às metas de desenvolvimento urbano sustentável. 6 - Fortalecer o planejamento estratégico institucional, com a elaboração, monitoramento e avaliação de planos, programas, projetos e metas, por meio do BIM Mandate. 9 - Implementar um modelo de gestão educacional inovadora democrática e colaborativa, que fortaleça a articulação entre unidades de ensino e comunidade. 10 - Desenvolver políticas de gestão de pessoas baseadas em competências e desempenho.
Entrega:	703 - Ação realizada
Definição:	Consiste na atuação preventiva à violência contra as mulheres, por meio da realização de palestras, rodas de conversa, fóruns, seminários, eventos, campanhas e capacitações relativas aos direitos das mulheres em diferentes espaços públicos, privados e nas comunidades.
Ação	2 236 - Administração da SMPM

ODS
5 - Alcançar a igualdade de gênero e empoderar todas as mulheres e meninas
16 - Promover sociedades pacíficas e inclusivas para o desenvolvimento sustentável, proporcionar o acesso à justiça para todos e construir instituições eficazes, responsáveis e inclusivas em todos os níveis

Estado do Piauí
Prefeitura Municipal de Teresina
Estrutura do PPA 2026 - 2029

Eixo:	5 - Governança e economia.
Resultado Estratégico:	5 - Gestão pública fortalecida com eficiência, transparência e participação social, impulsionando o desenvolvimento econômico sustentável, a inovação e a geração de emprego e renda no município.
Tema:	10 - Governança.
Resultado Temático:	10 - Gestão pública moderna, integrada e eficiente. 11 - Transparência e participação social ampliadas e consolidadas.
Programa:	0006 - Planejamento e gestão organizacional.
Objetivo Específico:	1 - Fortalecer o planejamento estratégico institucional, com a elaboração, monitoramento e avaliação de planos, programas, projetos e metas 2 - Implementar plano de gestão dos passivos contingentes para garantir transparência e equilibrio fiscal. 3 - Desenvolver e consolidar um modelo de gestão educacional inovador, democrático e colaborativo, promovendo a articulação entre unidades de ensino e comunidade escolar 4 - Assegurar a execução eficiente da gestão administrativa 5 - Fortalecer a captação e o monitoramento de recursos externos, visando ampliar a capacidade de investimento do município e garantir a execução eficiente, transparente e alinhada às metas de desenvolvimento urbano sustentável. 6 - Fortalecer o planejamento estratégico institucional, com a elaboração, monitoramento e avaliação de planos, programas, projetos e metas, por meio do BIM Mandate. 9 - Implementar um modelo de gestão educacional inovadora democrática e colaborativa, que fortaleça a articulação entre unidades de ensino e comunidade. 10 - Desenvolver políticas de gestão de pessoas baseadas em competências e desempenho.
Entrega:	704 - Relatório emitido
Definição:	Refere-se às produções realizadas e divulgadas pelo Observatório Mulher Teresina - OMT a partir das pesquisas desenvolvidas com enfoque na realidade das mulheres teresinenses visando o aprimoramento de políticas públicas municipais sob a perspectiva de gênero.
Ação	2 236 - Administração da SMPM

ODS
5 - Alcançar a igualdade de gênero e empoderar todas as mulheres e meninas
16 - Promover sociedades pacíficas e inclusivas para o desenvolvimento sustentável, proporcionar o acesso à justiça para todos e construir instituições eficazes, responsáveis e inclusivas em todos os níveis

Estado do Piauí
Prefeitura Municipal de Teresina
Estrutura do PPA 2026 - 2029

Eixo:	5 - Governança e economia.
Resultado Estratégico:	5 - Gestão pública fortalecida com eficiência, transparência e participação social, impulsionando o desenvolvimento econômico sustentável, a inovação e a geração de emprego e renda no município.
Tema:	10 - Governança.
Resultado Temático:	10 - Gestão pública moderna, integrada e eficiente. 11 - Transparência e participação social ampliadas e consolidadas.
Programa:	0006 - Planejamento e gestão organizacional.
Objetivo Específico:	1 - Fortalecer o planejamento estratégico institucional, com a elaboração, monitoramento e avaliação de planos, programas, projetos e metas 2 - Implementar plano de gestão dos passivos contingentes para garantir transparência e equilibrio fiscal. 3 - Desenvolver e consolidar um modelo de gestão educacional inovador, democrático e colaborativo, promovendo a articulação entre unidades de ensino e comunidade escolar 4 - Assegurar a execução eficiente da gestão administrativa 5 - Fortalecer a captação e o monitoramento de recursos externos, visando ampliar a capacidade de investimento do município e garantir a execução eficiente, transparente e alinhada às metas de desenvolvimento urbano sustentável. 6 - Fortalecer o planejamento estratégico institucional, com a elaboração, monitoramento e avaliação de planos, programas, projetos e metas, por meio do BIM Mandate. 9 - Implementar um modelo de gestão educacional inovadora democrática e colaborativa, que fortaleça a articulação entre unidades de ensino e comunidade. 10 - Desenvolver políticas de gestão de pessoas baseadas em competências e desempenho.
Entrega:	705 - Plano Municipal elaborado
Definição:	Refere-se à elaboração do novo Plano Municipal de Políticas Públicas para Mulheres de Teresina e do Plano Municipal de Enfrentamento ao Feminicídio.
Ação	2 236 - Administração da SMPM

ODS
5 - Alcançar a igualdade de gênero e empoderar todas as mulheres e meninas
16 - Promover sociedades pacíficas e inclusivas para o desenvolvimento sustentável, proporcionar o acesso à justiça para todos e construir instituições eficazes, responsáveis e inclusivas em todos os níveis

Estado do Piauí
Prefeitura Municipal de Teresina
Estrutura do PPA 2026 - 2029

Eixo:	5 - Governança e economia.
Resultado Estratégico:	5 - Gestão pública fortalecida com eficiência, transparência e participação social, impulsionando o desenvolvimento econômico sustentável, a inovação e a geração de emprego e renda no município.
Tema:	10 - Governança.
Resultado Temático:	10 - Gestão pública moderna, integrada e eficiente. 11 - Transparência e participação social ampliadas e consolidadas.
Programa:	0006 - Planejamento e gestão organizacional.
Objetivo Específico:	1 - Fortalecer o planejamento estratégico institucional, com a elaboração, monitoramento e avaliação de planos, programas, projetos e metas 2 - Implementar plano de gestão dos passivos contingentes para garantir transparência e equilibrio fiscal. 3 - Desenvolver e consolidar um modelo de gestão educacional inovador, democrático e colaborativo, promovendo a articulação entre unidades de ensino e comunidade escolar 4 - Assegurar a execução eficiente da gestão administrativa 5 - Fortalecer a captação e o monitoramento de recursos externos, visando ampliar a capacidade de investimento do município e garantir a execução eficiente, transparente e alinhada às metas de desenvolvimento urbano sustentável. 6 - Fortalecer o planejamento estratégico institucional, com a elaboração, monitoramento e avaliação de planos, programas, projetos e metas, por meio do BIM Mandate. 9 - Implementar um modelo de gestão educacional inovadora democrática e colaborativa, que fortaleça a articulação entre unidades de ensino e comunidade. 10 - Desenvolver políticas de gestão de pessoas baseadas em competências e desempenho.
Entrega:	706 - Evento realizado
Definição:	Refere-se à realização de eventos (como fóruns, conferências territoriais e municipal) para as organizações das mulheres da sociedade civil, do campo e da cidade (conselhos, associações, movimentos e outros), pelo Conselho dos Direitos da Mulher e Secretaria Municipal de Políticas para Mulheres para o fortalecimento das políticas públicas para mulheres em âmbito local.
Ação	2 236 - Administração da SMPM

ODS
5 - Alcançar a igualdade de gênero e empoderar todas as mulheres e meninas
16 - Promover sociedades pacíficas e inclusivas para o desenvolvimento sustentável, proporcionar o acesso à justiça para todos e construir instituições eficazes, responsáveis e inclusivas em todos os níveis

Estado do Piauí
Prefeitura Municipal de Teresina
Estrutura do PPA 2026 - 2029

Eixo:	5 - Governança e economia.
Resultado Estratégico:	5 - Gestão pública fortalecida com eficiência, transparência e participação social, impulsionando o desenvolvimento econômico sustentável, a inovação e a geração de emprego e renda no município.
Tema:	10 - Governança.
Resultado Temático:	10 - Gestão pública moderna, integrada e eficiente. 11 - Transparência e participação social ampliadas e consolidadas.
Programa:	0006 - Planejamento e gestão organizacional.
Objetivo Específico:	1 - Fortalecer o planejamento estratégico institucional, com a elaboração, monitoramento e avaliação de planos, programas, projetos e metas 2 - Implementar plano de gestão dos passivos contingentes para garantir transparência e equilibrio fiscal. 3 - Desenvolver e consolidar um modelo de gestão educacional inovador, democrático e colaborativo, promovendo a articulação entre unidades de ensino e comunidade escolar 4 - Assegurar a execução eficiente da gestão administrativa 5 - Fortalecer a captação e o monitoramento de recursos externos, visando ampliar a capacidade de investimento do município e garantir a execução eficiente, transparente e alinhada às metas de desenvolvimento urbano sustentável. 6 - Fortalecer o planejamento estratégico institucional, com a elaboração, monitoramento e avaliação de planos, programas, projetos e metas, por meio do BIM Mandate. 9 - Implementar um modelo de gestão educacional inovadora democrática e colaborativa, que fortaleça a articulação entre unidades de ensino e comunidade. 10 - Desenvolver políticas de gestão de pessoas baseadas em competências e desempenho.
Entrega:	707 - Equipamento público mantido.
Definição:	Refere-se à manutenção da Casa da Mulher Brasileira - CMB, do Centro de Referência Esperança Garcia - CREG, das unidades do Serviço Florescer e do Centro de Autonomia Econômica da Mulher para garantir a continuidade dos serviços especializados para as mulheres em situação de violência doméstica e familiar e mulheres em situação de vulnerabilidade (pagamento de despesas referentes ao fornecimento de energia elétrica, água, internet e outras de natureza contínua).
Ação	2 236 - Administração da SMPM

ODS
5 - Alcançar a igualdade de gênero e empoderar todas as mulheres e meninas
16 - Promover sociedades pacíficas e inclusivas para o desenvolvimento sustentável, proporcionar o acesso à justiça para todos e construir instituições eficazes, responsáveis e inclusivas em todos os níveis

Estado do Piauí
Prefeitura Municipal de Teresina
Estrutura do PPA 2026 - 2029

Eixo:	5 - Governança e economia.
Resultado Estratégico:	5 - Gestão pública fortalecida com eficiência, transparência e participação social, impulsionando o desenvolvimento econômico sustentável, a inovação e a geração de emprego e renda no município.
Tema:	10 - Governança.
Resultado Temático:	10 - Gestão pública moderna, integrada e eficiente. 11 - Transparência e participação social ampliadas e consolidadas.
Programa:	0006 - Planejamento e gestão organizacional.
Objetivo Específico:	1 - Fortalecer o planejamento estratégico institucional, com a elaboração, monitoramento e avaliação de planos, programas, projetos e metas 2 - Implementar plano de gestão dos passivos contingentes para garantir transparência e equilibrio fiscal. 3 - Desenvolver e consolidar um modelo de gestão educacional inovador, democrático e colaborativo, promovendo a articulação entre unidades de ensino e comunidade escolar 4 - Assegurar a execução eficiente da gestão administrativa 5 - Fortalecer a captação e o monitoramento de recursos externos, visando ampliar a capacidade de investimento do município e garantir a execução eficiente, transparente e alinhada às metas de desenvolvimento urbano sustentável. 6 - Fortalecer o planejamento estratégico institucional, com a elaboração, monitoramento e avaliação de planos, programas, projetos e metas, por meio do BIM Mandate. 9 - Implementar um modelo de gestão educacional inovadora democrática e colaborativa, que fortaleça a articulação entre unidades de ensino e comunidade. 10 - Desenvolver políticas de gestão de pessoas baseadas em competências e desempenho.
Entrega:	708 - Conselho da Mulher mantido.
Definição:	Refere-se à manutenção das atividades no contexto administrativo, de material e patrimônio da unidade do Conselho Municipal dos Direitos da Mulher - CMDM.
Ação	2 236 - Administração da SMPM

ODS
5 - Alcançar a igualdade de gênero e empoderar todas as mulheres e meninas
16 - Promover sociedades pacíficas e inclusivas para o desenvolvimento sustentável, proporcionar o acesso à justiça para todos e construir instituições eficazes, responsáveis e inclusivas em todos os níveis

Estado do Piauí
Prefeitura Municipal de Teresina
Estrutura do PPA 2026 - 2029

Eixo:	5 - Governança e economia.
Resultado Estratégico:	5 - Gestão pública fortalecida com eficiência, transparência e participação social, impulsionando o desenvolvimento econômico sustentável, a inovação e a geração de emprego e renda no município.
Tema:	10 - Governança.
Resultado Temático:	10 - Gestão pública moderna, integrada e eficiente. 11 - Transparência e participação social ampliadas e consolidadas.
Programa:	0006 - Planejamento e gestão organizacional.
Objetivo Específico:	1 - Fortalecer o planejamento estratégico institucional, com a elaboração, monitoramento e avaliação de planos, programas, projetos e metas 2 - Implementar plano de gestão dos passivos contingentes para garantir transparência e equilibrio fiscal. 3 - Desenvolver e consolidar um modelo de gestão educacional inovador, democrático e colaborativo, promovendo a articulação entre unidades de ensino e comunidade escolar 4 - Assegurar a execução eficiente da gestão administrativa 5 - Fortalecer a captação e o monitoramento de recursos externos, visando ampliar a capacidade de investimento do município e garantir a execução eficiente, transparente e alinhada às metas de desenvolvimento urbano sustentável. 6 - Fortalecer o planejamento estratégico institucional, com a elaboração, monitoramento e avaliação de planos, programas, projetos e metas, por meio do BIM Mandate. 9 - Implementar um modelo de gestão educacional inovadora democrática e colaborativa, que fortaleça a articulação entre unidades de ensino e comunidade. 10 - Desenvolver políticas de gestão de pessoas baseadas em competências e desempenho.
Entrega:	198 - Unidade Administrativa Mantida.
Definição:	Refere-se à manutenção das atividades no contexto administrativo, de material e patrimônio, de gestão de compras, de logística de transporte de agentes públicos em serviço, de serviços terceirizados, e de tecnologia da informação e comunicação
Ação	2 113 - Administração da SEMAM

ODS
16 - Promover sociedades pacíficas e inclusivas para o desenvolvimento sustentável, proporcionar o acesso à justiça para todos e construir instituições eficazes, responsáveis e inclusivas em todos os níveis

Estado do Piauí
Prefeitura Municipal de Teresina
Estrutura do PPA 2026 - 2029

Eixo:	5 - Governança e economia.
Resultado Estratégico:	5 - Gestão pública fortalecida com eficiência, transparência e participação social, impulsionando o desenvolvimento econômico sustentável, a inovação e a geração de emprego e renda no município.
Tema:	10 - Governança.
Resultado Temático:	10 - Gestão pública moderna, integrada e eficiente. 11 - Transparência e participação social ampliadas e consolidadas.
Programa:	0006 - Planejamento e gestão organizacional.
Objetivo Específico:	1 - Fortalecer o planejamento estratégico institucional, com a elaboração, monitoramento e avaliação de planos, programas, projetos e metas 2 - Implementar plano de gestão dos passivos contingentes para garantir transparência e equilibrio fiscal. 3 - Desenvolver e consolidar um modelo de gestão educacional inovador, democrático e colaborativo, promovendo a articulação entre unidades de ensino e comunidade escolar 4 - Assegurar a execução eficiente da gestão administrativa 5 - Fortalecer a captação e o monitoramento de recursos externos, visando ampliar a capacidade de investimento do município e garantir a execução eficiente, transparente e alinhada às metas de desenvolvimento urbano sustentável. 6 - Fortalecer o planejamento estratégico institucional, com a elaboração, monitoramento e avaliação de planos, programas, projetos e metas, por meio do BIM Mandate. 9 - Implementar um modelo de gestão educacional inovadora democrática e colaborativa, que fortaleça a articulação entre unidades de ensino e comunidade. 10 - Desenvolver políticas de gestão de pessoas baseadas em competências e desempenho.
Entrega:	712 - Unidade Administrativa Mantida.
Definição:	Refere-se à manutenção das atividades no contexto administrativo, de material e patrimônio, de gestão de compras, de logística de transporte de agentes públicos em serviço, de serviços terceirizados, e de tecnologia da informação e comunicação.
Ação	2 018 - Administração da Semplan

ODS
16 - Promover sociedades pacíficas e inclusivas para o desenvolvimento sustentável, proporcionar o acesso à justiça para todos e construir instituições eficazes, responsáveis e inclusivas em todos os níveis

Estado do Piauí
Prefeitura Municipal de Teresina
Estrutura do PPA 2026 - 2029

Eixo:	5 - Governança e economia.
Resultado Estratégico:	5 - Gestão pública fortalecida com eficiência, transparência e participação social, impulsionando o desenvolvimento econômico sustentável, a inovação e a geração de emprego e renda no município.
Tema:	10 - Governança.
Resultado Temático:	10 - Gestão pública moderna, integrada e eficiente. 11 - Transparência e participação social ampliadas e consolidadas.
Programa:	0006 - Planejamento e gestão organizacional.
Objetivo Específico:	1 - Fortalecer o planejamento estratégico institucional, com a elaboração, monitoramento e avaliação de planos, programas, projetos e metas 2 - Implementar plano de gestão dos passivos contingentes para garantir transparência e equilibrio fiscal. 3 - Desenvolver e consolidar um modelo de gestão educacional inovador, democrático e colaborativo, promovendo a articulação entre unidades de ensino e comunidade escolar 4 - Assegurar a execução eficiente da gestão administrativa 5 - Fortalecer a captação e o monitoramento de recursos externos, visando ampliar a capacidade de investimento do município e garantir a execução eficiente, transparente e alinhada às metas de desenvolvimento urbano sustentável. 6 - Fortalecer o planejamento estratégico institucional, com a elaboração, monitoramento e avaliação de planos, programas, projetos e metas, por meio do BIM Mandate. 9 - Implementar um modelo de gestão educacional inovadora democrática e colaborativa, que fortaleça a articulação entre unidades de ensino e comunidade. 10 - Desenvolver políticas de gestão de pessoas baseadas em competências e desempenho.
Entrega:	713 - Projeto Elaborado
Definição:	Refere-se a elaboração e acompanhamento de planos, projetosde engenharia, arquitetura, ambiental e social.
Ação	2 642 - Elaboração de Projetos/Planos

ODS
16 - Promover sociedades pacíficas e inclusivas para o desenvolvimento sustentável, proporcionar o acesso à justiça para todos e construir instituições eficazes, responsáveis e inclusivas em todos os níveis

Estado do Piauí
Prefeitura Municipal de Teresina
Estrutura do PPA 2026 - 2029

Eixo:	5 - Governança e economia.
Resultado Estratégico:	5 - Gestão pública fortalecida com eficiência, transparência e participação social, impulsionando o desenvolvimento econômico sustentável, a inovação e a geração de emprego e renda no município.
Tema:	10 - Governança.
Resultado Temático:	10 - Gestão pública moderna, integrada e eficiente. 11 - Transparência e participação social ampliadas e consolidadas.
Programa:	0006 - Planejamento e gestão organizacional.
Objetivo Específico:	1 - Fortalecer o planejamento estratégico institucional, com a elaboração, monitoramento e avaliação de planos, programas, projetos e metas 2 - Implementar plano de gestão dos passivos contingentes para garantir transparência e equilibrio fiscal. 3 - Desenvolver e consolidar um modelo de gestão educacional inovador, democrático e colaborativo, promovendo a articulação entre unidades de ensino e comunidade escolar 4 - Assegurar a execução eficiente da gestão administrativa 5 - Fortalecer a captação e o monitoramento de recursos externos, visando ampliar a capacidade de investimento do município e garantir a execução eficiente, transparente e alinhada às metas de desenvolvimento urbano sustentável. 6 - Fortalecer o planejamento estratégico institucional, com a elaboração, monitoramento e avaliação de planos, programas, projetos e metas, por meio do BIM Mandate. 9 - Implementar um modelo de gestão educacional inovadora democrática e colaborativa, que fortaleça a articulação entre unidades de ensino e comunidade. 10 - Desenvolver políticas de gestão de pessoas baseadas em competências e desempenho.
Entrega:	714 - Auditoria Externa Realizada
Definição:	Refere-se a realização de auditorias independentes de todo o projeto de financiamento firmado com o Banco de Desenvolvimento da América Latina e do Caribe.
Ação	1 717 - Realização de auditoria externa - CAF.

ODS
17 - Fortalecer os meios de implementação e revitalizar a parceria global para o desenvolvimento sustentável

Estado do Piauí
Prefeitura Municipal de Teresina
Estrutura do PPA 2026 - 2029

Eixo:	5 - Governança e economia.
Resultado Estratégico:	5 - Gestão pública fortalecida com eficiência, transparência e participação social, impulsionando o desenvolvimento econômico sustentável, a inovação e a geração de emprego e renda no município.
Tema:	10 - Governança.
Resultado Temático:	10 - Gestão pública moderna, integrada e eficiente. 11 - Transparência e participação social ampliadas e consolidadas.
Programa:	0006 - Planejamento e gestão organizacional.
Objetivo Específico:	1 - Fortalecer o planejamento estratégico institucional, com a elaboração, monitoramento e avaliação de planos, programas, projetos e metas 2 - Implementar plano de gestão dos passivos contingentes para garantir transparência e equilibrio fiscal. 3 - Desenvolver e consolidar um modelo de gestão educacional inovador, democrático e colaborativo, promovendo a articulação entre unidades de ensino e comunidade escolar 4 - Assegurar a execução eficiente da gestão administrativa 5 - Fortalecer a captação e o monitoramento de recursos externos, visando ampliar a capacidade de investimento do município e garantir a execução eficiente, transparente e alinhada às metas de desenvolvimento urbano sustentável. 6 - Fortalecer o planejamento estratégico institucional, com a elaboração, monitoramento e avaliação de planos, programas, projetos e metas, por meio do BIM Mandate. 9 - Implementar um modelo de gestão educacional inovadora democrática e colaborativa, que fortaleça a articulação entre unidades de ensino e comunidade. 10 - Desenvolver políticas de gestão de pessoas baseadas em competências e desempenho.
Entrega:	715 - Obra Supervisionada
Definição:	Refere-se ao acompanhamento técnico e administrativo da execução de obras públicas, assegurando o cumprimento dos prazos, qualidade, normas técnicas e conformidade com os projetos aprovados e recursos aplicados.

Ação

ODS

Estado do Piauí
Prefeitura Municipal de Teresina
Estrutura do PPA 2026 - 2029

Eixo:	5 - Governança e economia.
Resultado Estratégico:	5 - Gestão pública fortalecida com eficiência, transparência e participação social, impulsionando o desenvolvimento econômico sustentável, a inovação e a geração de emprego e renda no município.
Tema:	10 - Governança.
Resultado Temático:	10 - Gestão pública moderna, integrada e eficiente. 11 - Transparência e participação social ampliadas e consolidadas.
Programa:	0006 - Planejamento e gestão organizacional.
Objetivo Específico:	1 - Fortalecer o planejamento estratégico institucional, com a elaboração, monitoramento e avaliação de planos, programas, projetos e metas 2 - Implementar plano de gestão dos passivos contingentes para garantir transparência e equilibrio fiscal. 3 - Desenvolver e consolidar um modelo de gestão educacional inovador, democrático e colaborativo, promovendo a articulação entre unidades de ensino e comunidade escolar 4 - Assegurar a execução eficiente da gestão administrativa 5 - Fortalecer a captação e o monitoramento de recursos externos, visando ampliar a capacidade de investimento do município e garantir a execução eficiente, transparente e alinhada às metas de desenvolvimento urbano sustentável. 6 - Fortalecer o planejamento estratégico institucional, com a elaboração, monitoramento e avaliação de planos, programas, projetos e metas, por meio do BIM Mandate. 9 - Implementar um modelo de gestão educacional inovadora democrática e colaborativa, que fortaleça a articulação entre unidades de ensino e comunidade. 10 - Desenvolver políticas de gestão de pessoas baseadas em competências e desempenho.
Entrega:	716 - Projeto Elaborado BIM Mandate
Definição:	Refere-se ao projeto de scaneamento a laser e construção da modelagem BIM do Palácio para produzir o Gêmeo Digital que servirá de base para o projeto de reforma do Palácio.
Ação	4 062 - Administração do NuBIM

ODS
16 - Promover sociedades pacíficas e inclusivas para o desenvolvimento sustentável, proporcionar o acesso à justiça para todos e construir instituições eficazes, responsáveis e inclusivas em todos os níveis

Estado do Piauí
Prefeitura Municipal de Teresina
Estrutura do PPA 2026 - 2029

Eixo:	5 - Governança e economia.
Resultado Estratégico:	5 - Gestão pública fortalecida com eficiência, transparência e participação social, impulsionando o desenvolvimento econômico sustentável, a inovação e a geração de emprego e renda no município.
Tema:	10 - Governança.
Resultado Temático:	10 - Gestão pública moderna, integrada e eficiente. 11 - Transparência e participação social ampliadas e consolidadas.
Programa:	0006 - Planejamento e gestão organizacional.
Objetivo Específico:	1 - Fortalecer o planejamento estratégico institucional, com a elaboração, monitoramento e avaliação de planos, programas, projetos e metas 2 - Implementar plano de gestão dos passivos contingentes para garantir transparência e equilibrio fiscal. 3 - Desenvolver e consolidar um modelo de gestão educacional inovador, democrático e colaborativo, promovendo a articulação entre unidades de ensino e comunidade escolar 4 - Assegurar a execução eficiente da gestão administrativa 5 - Fortalecer a captação e o monitoramento de recursos externos, visando ampliar a capacidade de investimento do município e garantir a execução eficiente, transparente e alinhada às metas de desenvolvimento urbano sustentável. 6 - Fortalecer o planejamento estratégico institucional, com a elaboração, monitoramento e avaliação de planos, programas, projetos e metas, por meio do BIM Mandate. 9 - Implementar um modelo de gestão educacional inovadora democrática e colaborativa, que fortaleça a articulação entre unidades de ensino e comunidade. 10 - Desenvolver políticas de gestão de pessoas baseadas em competências e desempenho.
Entrega:	717 - Obra Supervisionada
Definição:	Refere-se ao acompanhamento técnico e administrativo da execução de obras públicas, assegurando o cumprimento dos prazos, qualidade, normas técnicas e conformidade com os projetos aprovados e recursos aplicados.
Ação	1 716 - Realização de supervisão de obras.

ODS
16 - Promover sociedades pacíficas e inclusivas para o desenvolvimento sustentável, proporcionar o acesso à justiça para todos e construir instituições eficazes, responsáveis e inclusivas em todos os níveis

Estado do Piauí
Prefeitura Municipal de Teresina
Estrutura do PPA 2026 - 2029

Eixo:	5 - Governança e economia.
Resultado Estratégico:	5 - Gestão pública fortalecida com eficiência, transparência e participação social, impulsionando o desenvolvimento econômico sustentável, a inovação e a geração de emprego e renda no município.
Tema:	10 - Governança.
Resultado Temático:	10 - Gestão pública moderna, integrada e eficiente. 11 - Transparência e participação social ampliadas e consolidadas.
Programa:	0006 - Planejamento e gestão organizacional.
Objetivo Específico:	1 - Fortalecer o planejamento estratégico institucional, com a elaboração, monitoramento e avaliação de planos, programas, projetos e metas 2 - Implementar plano de gestão dos passivos contingentes para garantir transparência e equilibrio fiscal. 3 - Desenvolver e consolidar um modelo de gestão educacional inovador, democrático e colaborativo, promovendo a articulação entre unidades de ensino e comunidade escolar 4 - Assegurar a execução eficiente da gestão administrativa 5 - Fortalecer a captação e o monitoramento de recursos externos, visando ampliar a capacidade de investimento do município e garantir a execução eficiente, transparente e alinhada às metas de desenvolvimento urbano sustentável. 6 - Fortalecer o planejamento estratégico institucional, com a elaboração, monitoramento e avaliação de planos, programas, projetos e metas, por meio do BIM Mandate. 9 - Implementar um modelo de gestão educacional inovadora democrática e colaborativa, que fortaleça a articulação entre unidades de ensino e comunidade. 10 - Desenvolver políticas de gestão de pessoas baseadas em competências e desempenho.
Entrega:	727 - Ação Realizada
Definição:	Ações de escuta ativa, colaborativas e apoio psicossocial aos servidores realizadas.

Ação

ODS

Estado do Piauí
Prefeitura Municipal de Teresina
Estrutura do PPA 2026 - 2029

Eixo:	5 - Governança e economia.
Resultado Estratégico:	5 - Gestão pública fortalecida com eficiência, transparência e participação social, impulsionando o desenvolvimento econômico sustentável, a inovação e a geração de emprego e renda no município.
Tema:	10 - Governança.
Resultado Temático:	10 - Gestão pública moderna, integrada e eficiente. 11 - Transparência e participação social ampliadas e consolidadas.
Programa:	0006 - Planejamento e gestão organizacional.
Objetivo Específico:	1 - Fortalecer o planejamento estratégico institucional, com a elaboração, monitoramento e avaliação de planos, programas, projetos e metas 2 - Implementar plano de gestão dos passivos contingentes para garantir transparência e equilibrio fiscal. 3 - Desenvolver e consolidar um modelo de gestão educacional inovador, democrático e colaborativo, promovendo a articulação entre unidades de ensino e comunidade escolar 4 - Assegurar a execução eficiente da gestão administrativa 5 - Fortalecer a captação e o monitoramento de recursos externos, visando ampliar a capacidade de investimento do município e garantir a execução eficiente, transparente e alinhada às metas de desenvolvimento urbano sustentável. 6 - Fortalecer o planejamento estratégico institucional, com a elaboração, monitoramento e avaliação de planos, programas, projetos e metas, por meio do BIM Mandate. 9 - Implementar um modelo de gestão educacional inovadora democrática e colaborativa, que fortaleça a articulação entre unidades de ensino e comunidade. 10 - Desenvolver políticas de gestão de pessoas baseadas em competências e desempenho.
Entrega:	217 - Material Educacional Ofertado
Definição:	Refere-se à produção e disponibilização de materiais didáticos sobre sustentabilidade, com conteúdo voltado à educação ambiental, conscientização ecológica e práticas sustentáveis, destinados a diferentes públicos e contextos educacionais.
Ação	2 113 - Administração da SEMAM

ODS
16 - Promover sociedades pacíficas e inclusivas para o desenvolvimento sustentável, proporcionar o acesso à justiça para todos e construir instituições eficazes, responsáveis e inclusivas em todos os níveis

Estado do Piauí
Prefeitura Municipal de Teresina
Estrutura do PPA 2026 - 2029

Eixo:	5 - Governança e economia.
Resultado Estratégico:	5 - Gestão pública fortalecida com eficiência, transparência e participação social, impulsionando o desenvolvimento econômico sustentável, a inovação e a geração de emprego e renda no município.
Tema:	10 - Governança.
Resultado Temático:	10 - Gestão pública moderna, integrada e eficiente. 11 - Transparência e participação social ampliadas e consolidadas.
Programa:	0006 - Planejamento e gestão organizacional.
Objetivo Específico:	1 - Fortalecer o planejamento estratégico institucional, com a elaboração, monitoramento e avaliação de planos, programas, projetos e metas 2 - Implementar plano de gestão dos passivos contingentes para garantir transparência e equilibrio fiscal. 3 - Desenvolver e consolidar um modelo de gestão educacional inovador, democrático e colaborativo, promovendo a articulação entre unidades de ensino e comunidade escolar 4 - Assegurar a execução eficiente da gestão administrativa 5 - Fortalecer a captação e o monitoramento de recursos externos, visando ampliar a capacidade de investimento do município e garantir a execução eficiente, transparente e alinhada às metas de desenvolvimento urbano sustentável. 6 - Fortalecer o planejamento estratégico institucional, com a elaboração, monitoramento e avaliação de planos, programas, projetos e metas, por meio do BIM Mandate. 9 - Implementar um modelo de gestão educacional inovadora democrática e colaborativa, que fortaleça a articulação entre unidades de ensino e comunidade. 10 - Desenvolver políticas de gestão de pessoas baseadas em competências e desempenho.
Entrega:	224 - Unidade Administrativa Mantida.
Definição:	Refere-se à manutenção das atividades no contexto administrativo, de material e patrimônio, de gestão de compras, de logística de transporte de agentes públicos em serviço, de serviços terceirizados, e de tecnologia da informação e comunicação
Ação	4 106 - Administração da SEMUSP

ODS
16 - Promover sociedades pacíficas e inclusivas para o desenvolvimento sustentável, proporcionar o acesso à justiça para todos e construir instituições eficazes, responsáveis e inclusivas em todos os níveis

Estado do Piauí
Prefeitura Municipal de Teresina
Estrutura do PPA 2026 - 2029

Eixo:	5 - Governança e economia.
Resultado Estratégico:	5 - Gestão pública fortalecida com eficiência, transparência e participação social, impulsionando o desenvolvimento econômico sustentável, a inovação e a geração de emprego e renda no município.
Tema:	10 - Governança.
Resultado Temático:	10 - Gestão pública moderna, integrada e eficiente. 11 - Transparência e participação social ampliadas e consolidadas.
Programa:	0006 - Planejamento e gestão organizacional.
Objetivo Específico:	1 - Fortalecer o planejamento estratégico institucional, com a elaboração, monitoramento e avaliação de planos, programas, projetos e metas 2 - Implementar plano de gestão dos passivos contingentes para garantir transparência e equilibrio fiscal. 3 - Desenvolver e consolidar um modelo de gestão educacional inovador, democrático e colaborativo, promovendo a articulação entre unidades de ensino e comunidade escolar 4 - Assegurar a execução eficiente da gestão administrativa 5 - Fortalecer a captação e o monitoramento de recursos externos, visando ampliar a capacidade de investimento do município e garantir a execução eficiente, transparente e alinhada às metas de desenvolvimento urbano sustentável. 6 - Fortalecer o planejamento estratégico institucional, com a elaboração, monitoramento e avaliação de planos, programas, projetos e metas, por meio do BIM Mandate. 9 - Implementar um modelo de gestão educacional inovadora democrática e colaborativa, que fortaleça a articulação entre unidades de ensino e comunidade. 10 - Desenvolver políticas de gestão de pessoas baseadas em competências e desempenho.
Entrega:	225 - Fundo Municipal Mantido (UN).
Definição:	Refere-se à manutenção do Fundo Municipal de Segurança Pública para garantir o apoio a ações, programas e investimentos voltados à prevenção e ao combate à violência no município
Ação	4 116 - Fundo Municipal De Segurança Pública De Teresina

ODS
17 - Fortalecer os meios de implementação e revitalizar a parceria global para o desenvolvimento sustentável

Estado do Piauí
Prefeitura Municipal de Teresina
Estrutura do PPA 2026 - 2029

Eixo:	5 - Governança e economia.
Resultado Estratégico:	5 - Gestão pública fortalecida com eficiência, transparência e participação social, impulsionando o desenvolvimento econômico sustentável, a inovação e a geração de emprego e renda no município.
Tema:	10 - Governança.
Resultado Temático:	10 - Gestão pública moderna, integrada e eficiente. 11 - Transparência e participação social ampliadas e consolidadas.
Programa:	0007 - Gestão e desenvolvimento de pessoas.
Objetivo Específico:	1 - Capacitar continuamente os servidores municipais para melhorar a qualidade dos serviços e fortalecer a gestão pública. 2 - Desenvolver políticas de gestão de pessoas baseadas em competências e desempenho. 3 - Assegurar condições adequadas de trabalho, promovendo a valorização e bem-estar dos servidores públicos. 4 - Realizar concurso público para o provimento de cargos efetivos, visando fortalecer o quadro permanente de servidores.
Entrega:	264 - PESSOA CAPACITADA
Definição:	Esta entrega visa a garantia da oferta da formação continuada, com foco na promoção de práticas inovadoras, inclusivas e equitativas, com vistas ao desenvolvimento integral dos estudantes, bem como ao fortalecimento da gestão escolar abrangendo todos os servidores. A formação de pessoal também se destina aos profissionais da área administrativa e de gestão por meio de cursos e formações voltados ao desenvolvimento de habilidades de gestão, liderança, inovação e outras competências relevantes para o desempenho de suas atribuições.
Ação	2 647 - Administração do Ensino Fundamental 2 646 - Administração da Educação Infantil

ODS
4 - Assegurar a educação inclusiva e equitativa e de qualidade, e promover oportunidades de aprendizagem ao longo da vida para todos

Estado do Piauí
Prefeitura Municipal de Teresina
Estrutura do PPA 2026 - 2029

Eixo:	5 - Governança e economia.
Resultado Estratégico:	5 - Gestão pública fortalecida com eficiência, transparência e participação social, impulsionando o desenvolvimento econômico sustentável, a inovação e a geração de emprego e renda no município.
Tema:	10 - Governança.
Resultado Temático:	10 - Gestão pública moderna, integrada e eficiente. 11 - Transparência e participação social ampliadas e consolidadas.
Programa:	0007 - Gestão e desenvolvimento de pessoas.
Objetivo Específico:	1 - Capacitar continuamente os servidores municipais para melhorar a qualidade dos serviços e fortalecer a gestão pública. 2 - Desenvolver políticas de gestão de pessoas baseadas em competências e desempenho. 3 - Assegurar condições adequadas de trabalho, promovendo a valorização e bem-estar dos servidores públicos. 4 - Realizar concurso público para o provimento de cargos efetivos, visando fortalecer o quadro permanente de servidores.
Entrega:	265 - CONCURSO PÚBLICO REALIZADO
Definição:	Trata-se da realização de concurso público para suprir vagas e garantir a continuidade da prestação de serviços educacionais.
Ação	2 647 - Administração do Ensino Fundamental 2 646 - Administração da Educação Infantil

ODS
4 - Assegurar a educação inclusiva e equitativa e de qualidade, e promover oportunidades de aprendizagem ao longo da vida para todos

Estado do Piauí
Prefeitura Municipal de Teresina
Estrutura do PPA 2026 - 2029

Eixo:	5 - Governança e economia.
Resultado Estratégico:	5 - Gestão pública fortalecida com eficiência, transparência e participação social, impulsionando o desenvolvimento econômico sustentável, a inovação e a geração de emprego e renda no município.
Tema:	10 - Governança.
Resultado Temático:	10 - Gestão pública moderna, integrada e eficiente. 11 - Transparência e participação social ampliadas e consolidadas.
Programa:	0007 - Gestão e desenvolvimento de pessoas.
Objetivo Específico:	1 - Capacitar continuamente os servidores municipais para melhorar a qualidade dos serviços e fortalecer a gestão pública. 2 - Desenvolver políticas de gestão de pessoas baseadas em competências e desempenho. 3 - Assegurar condições adequadas de trabalho, promovendo a valorização e bem-estar dos servidores públicos. 4 - Realizar concurso público para o provimento de cargos efetivos, visando fortalecer o quadro permanente de servidores.
Entrega:	266 - PROCESSO SELETIVO SIMPLIFICADO REALIZADO
Definição:	Refere-se à execução de processos seletivos simplificados para contratação temporária de profissionais da rede de ensino.
Ação	2 647 - Administração do Ensino Fundamental 2 646 - Administração da Educação Infantil

ODS
4 - Assegurar a educação inclusiva e equitativa e de qualidade, e promover oportunidades de aprendizagem ao longo da vida para todos

Estado do Piauí
Prefeitura Municipal de Teresina
Estrutura do PPA 2026 - 2029

Eixo:	5 - Governança e economia.
Resultado Estratégico:	5 - Gestão pública fortalecida com eficiência, transparência e participação social, impulsionando o desenvolvimento econômico sustentável, a inovação e a geração de emprego e renda no município.
Tema:	10 - Governança.
Resultado Temático:	10 - Gestão pública moderna, integrada e eficiente. 11 - Transparência e participação social ampliadas e consolidadas.
Programa:	0007 - Gestão e desenvolvimento de pessoas.
Objetivo Específico:	1 - Capacitar continuamente os servidores municipais para melhorar a qualidade dos serviços e fortalecer a gestão pública. 2 - Desenvolver políticas de gestão de pessoas baseadas em competências e desempenho. 3 - Assegurar condições adequadas de trabalho, promovendo a valorização e bem-estar dos servidores públicos. 4 - Realizar concurso público para o provimento de cargos efetivos, visando fortalecer o quadro permanente de servidores.
Entrega:	267 - PRÊMIO DE VALORIZAÇÃO CONCEDIDO
Definição:	Trata-se da implementação de ações de reconhecimento e valorização dos profissionais da educação, com foco no desempenho e boas práticas.
Ação	2 647 - Administração do Ensino Fundamental 2 646 - Administração da Educação Infantil

ODS
4 - Assegurar a educação inclusiva e equitativa e de qualidade, e promover oportunidades de aprendizagem ao longo da vida para todos

Estado do Piauí
Prefeitura Municipal de Teresina
Estrutura do PPA 2026 - 2029

Eixo:	5 - Governança e economia.
Resultado Estratégico:	5 - Gestão pública fortalecida com eficiência, transparência e participação social, impulsionando o desenvolvimento econômico sustentável, a inovação e a geração de emprego e renda no município.
Tema:	10 - Governança.
Resultado Temático:	10 - Gestão pública moderna, integrada e eficiente. 11 - Transparência e participação social ampliadas e consolidadas.
Programa:	0007 - Gestão e desenvolvimento de pessoas.
Objetivo Específico:	1 - Capacitar continuamente os servidores municipais para melhorar a qualidade dos serviços e fortalecer a gestão pública. 2 - Desenvolver políticas de gestão de pessoas baseadas em competências e desempenho. 3 - Assegurar condições adequadas de trabalho, promovendo a valorização e bem-estar dos servidores públicos. 4 - Realizar concurso público para o provimento de cargos efetivos, visando fortalecer o quadro permanente de servidores.
Entrega:	315 - Pessoa Capacitada
Definição:	Capacitação de pelo menos 160 servidores municipais em captação de recursos, elaboração de projetos e gestão de convênios. Visando alinhar conhecimentos para que os atores do Sistema de Garantia de Direitos compreendam o ciclo orçamentário e as possibilidades de captação de recursos.
Ação	4 137 - Capacitação e Desenvolvimento de Servidores Públicos Municipais

ODS
16 - Promover sociedades pacíficas e inclusivas para o desenvolvimento sustentável, proporcionar o acesso à justiça para todos e construir instituições eficazes, responsáveis e inclusivas em todos os níveis

Estado do Piauí
Prefeitura Municipal de Teresina
Estrutura do PPA 2026 - 2029

Eixo:	5 - Governança e economia.
Resultado Estratégico:	5 - Gestão pública fortalecida com eficiência, transparência e participação social, impulsionando o desenvolvimento econômico sustentável, a inovação e a geração de emprego e renda no município.
Tema:	10 - Governança.
Resultado Temático:	10 - Gestão pública moderna, integrada e eficiente. 11 - Transparência e participação social ampliadas e consolidadas.
Programa:	0007 - Gestão e desenvolvimento de pessoas.
Objetivo Específico:	1 - Capacitar continuamente os servidores municipais para melhorar a qualidade dos serviços e fortalecer a gestão pública. 2 - Desenvolver políticas de gestão de pessoas baseadas em competências e desempenho. 3 - Assegurar condições adequadas de trabalho, promovendo a valorização e bem-estar dos servidores públicos. 4 - Realizar concurso público para o provimento de cargos efetivos, visando fortalecer o quadro permanente de servidores.
Entrega:	341 - Pessoa Capacitada
Definição:	Refere-se à pessoa capacitada por meio da participação em treinamentos e cursos, visando a atuação diante de riscos ou ocorrência de desastres.
Ação	2 758 - Administração da Secretaria Municipal da Defesa Civil 4 131 - Capacitação e Desenvolvimento de Servidores Públicos Municipais

ODS
4 - Assegurar a educação inclusiva e equitativa e de qualidade, e promover oportunidades de aprendizagem ao longo da vida para todos
11 - Tornar as cidades e os assentamentos humanos inclusivos, seguros, resilientes e sustentáveis
16 - Promover sociedades pacíficas e inclusivas para o desenvolvimento sustentável, proporcionar o acesso à justiça para todos e construir instituições eficazes, responsáveis e inclusivas em todos os níveis

Estado do Piauí
Prefeitura Municipal de Teresina
Estrutura do PPA 2026 - 2029

Eixo:	5 - Governança e economia.
Resultado Estratégico:	5 - Gestão pública fortalecida com eficiência, transparência e participação social, impulsionando o desenvolvimento econômico sustentável, a inovação e a geração de emprego e renda no município.
Tema:	10 - Governança.
Resultado Temático:	10 - Gestão pública moderna, integrada e eficiente. 11 - Transparência e participação social ampliadas e consolidadas.
Programa:	0007 - Gestão e desenvolvimento de pessoas.
Objetivo Específico:	1 - Capacitar continuamente os servidores municipais para melhorar a qualidade dos serviços e fortalecer a gestão pública. 2 - Desenvolver políticas de gestão de pessoas baseadas em competências e desempenho. 3 - Assegurar condições adequadas de trabalho, promovendo a valorização e bem-estar dos servidores públicos. 4 - Realizar concurso público para o provimento de cargos efetivos, visando fortalecer o quadro permanente de servidores.
Entrega:	357 - CERTIFICADO DE CAPACITAÇÃO EMITIDO
Definição:	Voltada para o desenvolvimento contínuo das competências técnicas, gerenciais e comportamentais dos profissionais que integram o quadro funcional do município. Essa entrega busca fortalecer a capacidade institucional, melhorar a qualidade dos serviços prestados à população e promover uma gestão pública mais eficiente, ética e inovadora.
Ação	2 020 - Capacitação e Desenvolvimento de Servidores Públicos Municipais.

ODS
8 - Promover o crescimento econômico sustentado, inclusivo e sustentável, emprego pleno e produtivo, e trabalho decente para todos

Estado do Piauí
Prefeitura Municipal de Teresina
Estrutura do PPA 2026 - 2029

Eixo:	5 - Governança e economia.
Resultado Estratégico:	5 - Gestão pública fortalecida com eficiência, transparência e participação social, impulsionando o desenvolvimento econômico sustentável, a inovação e a geração de emprego e renda no município.
Tema:	10 - Governança.
Resultado Temático:	10 - Gestão pública moderna, integrada e eficiente. 11 - Transparência e participação social ampliadas e consolidadas.
Programa:	0007 - Gestão e desenvolvimento de pessoas.
Objetivo Específico:	1 - Capacitar continuamente os servidores municipais para melhorar a qualidade dos serviços e fortalecer a gestão pública. 2 - Desenvolver políticas de gestão de pessoas baseadas em competências e desempenho. 3 - Assegurar condições adequadas de trabalho, promovendo a valorização e bem-estar dos servidores públicos. 4 - Realizar concurso público para o provimento de cargos efetivos, visando fortalecer o quadro permanente de servidores.
Entrega:	358 - CONCURSO PÚBLICO REALIZADO
Definição:	Refere-se ao acompanhamento sistemático, contínuo e integrado dos processos de aquisição compras públicas. Esse monitoramento consiste na adoção de práticas e mecanismos de gestão voltados à otimização da alocação e utilização dos recursos públicos, com foco na economicidade, qualidade do gasto, transparência e geração de resultados
Ação	1 047 - Realização de Concurso Público para Provimento de Cargos Efetivos.

ODS
16 - Promover sociedades pacíficas e inclusivas para o desenvolvimento sustentável, proporcionar o acesso à justiça para todos e construir instituições eficazes, responsáveis e inclusivas em todos os níveis

Estado do Piauí
Prefeitura Municipal de Teresina
Estrutura do PPA 2026 - 2029

Eixo:	5 - Governança e economia.
Resultado Estratégico:	5 - Gestão pública fortalecida com eficiência, transparência e participação social, impulsionando o desenvolvimento econômico sustentável, a inovação e a geração de emprego e renda no município.
Tema:	10 - Governança.
Resultado Temático:	10 - Gestão pública moderna, integrada e eficiente. 11 - Transparência e participação social ampliadas e consolidadas.
Programa:	0007 - Gestão e desenvolvimento de pessoas.
Objetivo Específico:	1 - Capacitar continuamente os servidores municipais para melhorar a qualidade dos serviços e fortalecer a gestão pública. 2 - Desenvolver políticas de gestão de pessoas baseadas em competências e desempenho. 3 - Assegurar condições adequadas de trabalho, promovendo a valorização e bem-estar dos servidores públicos. 4 - Realizar concurso público para o provimento de cargos efetivos, visando fortalecer o quadro permanente de servidores.
Entrega:	381 - SERVIDOR CAPACITADO
Definição:	Refere-se ao percentual de horas (100H) de capacitação previstas no PAC efetivamente executadas.
Ação	2 028 - Capacitação e Desenvolvimento de Servidores Públicos Municipais

ODS
8 - Promover o crescimento econômico sustentado, inclusivo e sustentável, emprego pleno e produtivo, e trabalho decente para todos

Estado do Piauí
Prefeitura Municipal de Teresina
Estrutura do PPA 2026 - 2029

Eixo:	5 - Governança e economia.
Resultado Estratégico:	5 - Gestão pública fortalecida com eficiência, transparência e participação social, impulsionando o desenvolvimento econômico sustentável, a inovação e a geração de emprego e renda no município.
Tema:	10 - Governança.
Resultado Temático:	10 - Gestão pública moderna, integrada e eficiente. 11 - Transparência e participação social ampliadas e consolidadas.
Programa:	0007 - Gestão e desenvolvimento de pessoas.
Objetivo Específico:	1 - Capacitar continuamente os servidores municipais para melhorar a qualidade dos serviços e fortalecer a gestão pública. 2 - Desenvolver políticas de gestão de pessoas baseadas em competências e desempenho. 3 - Assegurar condições adequadas de trabalho, promovendo a valorização e bem-estar dos servidores públicos. 4 - Realizar concurso público para o provimento de cargos efetivos, visando fortalecer o quadro permanente de servidores.
Entrega:	382 - PLANO ELABORADO
Definição:	Refere-se à elaboração do PAC da SEMF com base no diagnóstico de necessidades de capacitação dos servidores, alinhado às competências organizacionais e às prioridades estratégias da secretaria.

Ação

ODS

Estado do Piauí
Prefeitura Municipal de Teresina
Estrutura do PPA 2026 - 2029

Eixo:	5 - Governança e economia.
Resultado Estratégico:	5 - Gestão pública fortalecida com eficiência, transparência e participação social, impulsionando o desenvolvimento econômico sustentável, a inovação e a geração de emprego e renda no município.
Tema:	10 - Governança.
Resultado Temático:	10 - Gestão pública moderna, integrada e eficiente. 11 - Transparência e participação social ampliadas e consolidadas.
Programa:	0007 - Gestão e desenvolvimento de pessoas.
Objetivo Específico:	1 - Capacitar continuamente os servidores municipais para melhorar a qualidade dos serviços e fortalecer a gestão pública. 2 - Desenvolver políticas de gestão de pessoas baseadas em competências e desempenho. 3 - Assegurar condições adequadas de trabalho, promovendo a valorização e bem-estar dos servidores públicos. 4 - Realizar concurso público para o provimento de cargos efetivos, visando fortalecer o quadro permanente de servidores.
Entrega:	383 - PROGRAMA IMPLANTADO
Definição:	Refere-se à criação formal do programa de servidores instrutores, incluindo regulamentação interna, critérios de seleção, cadastro dos servidores habilitados e estrutura mínima para execução das atividades

Ação

ODS

Estado do Piauí
Prefeitura Municipal de Teresina
Estrutura do PPA 2026 - 2029

Eixo:	5 - Governança e economia.
Resultado Estratégico:	5 - Gestão pública fortalecida com eficiência, transparência e participação social, impulsionando o desenvolvimento econômico sustentável, a inovação e a geração de emprego e renda no município.
Tema:	10 - Governança.
Resultado Temático:	10 - Gestão pública moderna, integrada e eficiente. 11 - Transparência e participação social ampliadas e consolidadas.
Programa:	0007 - Gestão e desenvolvimento de pessoas.
Objetivo Específico:	1 - Capacitar continuamente os servidores municipais para melhorar a qualidade dos serviços e fortalecer a gestão pública. 2 - Desenvolver políticas de gestão de pessoas baseadas em competências e desempenho. 3 - Assegurar condições adequadas de trabalho, promovendo a valorização e bem-estar dos servidores públicos. 4 - Realizar concurso público para o provimento de cargos efetivos, visando fortalecer o quadro permanente de servidores.
Entrega:	386 - CONVÊNIO FIRMADO
Definição:	Refere-se aos acordos com organismos públicos ou privados para promoção da qualificação contínua.

Ação

ODS

Estado do Piauí
Prefeitura Municipal de Teresina
Estrutura do PPA 2026 - 2029

Eixo:	5 - Governança e economia.
Resultado Estratégico:	5 - Gestão pública fortalecida com eficiência, transparência e participação social, impulsionando o desenvolvimento econômico sustentável, a inovação e a geração de emprego e renda no município.
Tema:	10 - Governança.
Resultado Temático:	10 - Gestão pública moderna, integrada e eficiente. 11 - Transparência e participação social ampliadas e consolidadas.
Programa:	0007 - Gestão e desenvolvimento de pessoas.
Objetivo Específico:	1 - Capacitar continuamente os servidores municipais para melhorar a qualidade dos serviços e fortalecer a gestão pública. 2 - Desenvolver políticas de gestão de pessoas baseadas em competências e desempenho. 3 - Assegurar condições adequadas de trabalho, promovendo a valorização e bem-estar dos servidores públicos. 4 - Realizar concurso público para o provimento de cargos efetivos, visando fortalecer o quadro permanente de servidores.
Entrega:	180 - Pessoa Capacitada
Definição:	Refere-se à pessoa capacitada por meio da participação em treinamentos e cursos, visando a atuação diante de riscos ou ocorrência de desastres.

Ação

ODS

Estado do Piauí
Prefeitura Municipal de Teresina
Estrutura do PPA 2026 - 2029

Eixo:	5 - Governança e economia.
Resultado Estratégico:	5 - Gestão pública fortalecida com eficiência, transparência e participação social, impulsionando o desenvolvimento econômico sustentável, a inovação e a geração de emprego e renda no município.
Tema:	10 - Governança.
Resultado Temático:	10 - Gestão pública moderna, integrada e eficiente. 11 - Transparência e participação social ampliadas e consolidadas.
Programa:	0007 - Gestão e desenvolvimento de pessoas.
Objetivo Específico:	1 - Capacitar continuamente os servidores municipais para melhorar a qualidade dos serviços e fortalecer a gestão pública. 2 - Desenvolver políticas de gestão de pessoas baseadas em competências e desempenho. 3 - Assegurar condições adequadas de trabalho, promovendo a valorização e bem-estar dos servidores públicos. 4 - Realizar concurso público para o provimento de cargos efetivos, visando fortalecer o quadro permanente de servidores.
Entrega:	191 - Profissional Qualificado
Definição:	"Refere-se ao profissional oriundo de concurso público qualificado e pronto para atuar no órgão, prestando serviço adequado à sociedade"

Ação

ODS

Estado do Piauí
Prefeitura Municipal de Teresina
Estrutura do PPA 2026 - 2029

Eixo:	5 - Governança e economia.
Resultado Estratégico:	5 - Gestão pública fortalecida com eficiência, transparência e participação social, impulsionando o desenvolvimento econômico sustentável, a inovação e a geração de emprego e renda no município.
Tema:	10 - Governança.
Resultado Temático:	10 - Gestão pública moderna, integrada e eficiente. 11 - Transparência e participação social ampliadas e consolidadas.
Programa:	0007 - Gestão e desenvolvimento de pessoas.
Objetivo Específico:	1 - Capacitar continuamente os servidores municipais para melhorar a qualidade dos serviços e fortalecer a gestão pública. 2 - Desenvolver políticas de gestão de pessoas baseadas em competências e desempenho. 3 - Assegurar condições adequadas de trabalho, promovendo a valorização e bem-estar dos servidores públicos. 4 - Realizar concurso público para o provimento de cargos efetivos, visando fortalecer o quadro permanente de servidores.
Entrega:	448 - PRÊMIO CONCEDIDO
Definição:	Implantar benefícios adicionais de valorização profissional dos servidores como: Premiações, entre outros.

Ação

ODS

Estado do Piauí
Prefeitura Municipal de Teresina
Estrutura do PPA 2026 - 2029

Eixo:	5 - Governança e economia.
Resultado Estratégico:	5 - Gestão pública fortalecida com eficiência, transparência e participação social, impulsionando o desenvolvimento econômico sustentável, a inovação e a geração de emprego e renda no município.
Tema:	10 - Governança.
Resultado Temático:	10 - Gestão pública moderna, integrada e eficiente. 11 - Transparência e participação social ampliadas e consolidadas.
Programa:	0007 - Gestão e desenvolvimento de pessoas.
Objetivo Específico:	1 - Capacitar continuamente os servidores municipais para melhorar a qualidade dos serviços e fortalecer a gestão pública. 2 - Desenvolver políticas de gestão de pessoas baseadas em competências e desempenho. 3 - Assegurar condições adequadas de trabalho, promovendo a valorização e bem-estar dos servidores públicos. 4 - Realizar concurso público para o provimento de cargos efetivos, visando fortalecer o quadro permanente de servidores.
Entrega:	449 - CARGO CRIADO
Definição:	Modernizar e ampliar o quadro de Cargos comissionados da Estrutura administrativa da Secretaria.

Ação

ODS

Estado do Piauí
Prefeitura Municipal de Teresina
Estrutura do PPA 2026 - 2029

Eixo:	5 - Governança e economia.
Resultado Estratégico:	5 - Gestão pública fortalecida com eficiência, transparência e participação social, impulsionando o desenvolvimento econômico sustentável, a inovação e a geração de emprego e renda no município.
Tema:	10 - Governança.
Resultado Temático:	10 - Gestão pública moderna, integrada e eficiente. 11 - Transparência e participação social ampliadas e consolidadas.
Programa:	0007 - Gestão e desenvolvimento de pessoas.
Objetivo Específico:	1 - Capacitar continuamente os servidores municipais para melhorar a qualidade dos serviços e fortalecer a gestão pública. 2 - Desenvolver políticas de gestão de pessoas baseadas em competências e desempenho. 3 - Assegurar condições adequadas de trabalho, promovendo a valorização e bem-estar dos servidores públicos. 4 - Realizar concurso público para o provimento de cargos efetivos, visando fortalecer o quadro permanente de servidores.
Entrega:	450 - CAPACITAÇÃO OFERTADA
Definição:	Capacitar trabalhadores, usuários, gestores, conselheiros e organizações da sociedade civil por meio da implementação do PMEP.
Ação	1 072 - Capacitação de Técnicos, Gestores, Co-Gestores e Conselheiros da Rede Socioassistencial

ODS
10 - Reduzir a desigualdade dentro dos países e entre eles
16 - Promover sociedades pacíficas e inclusivas para o desenvolvimento sustentável, proporcionar o acesso à justiça para todos e construir instituições eficazes, responsáveis e inclusivas em todos os níveis

Estado do Piauí
Prefeitura Municipal de Teresina
Estrutura do PPA 2026 - 2029

Eixo:	5 - Governança e economia.
Resultado Estratégico:	5 - Gestão pública fortalecida com eficiência, transparência e participação social, impulsionando o desenvolvimento econômico sustentável, a inovação e a geração de emprego e renda no município.
Tema:	10 - Governança.
Resultado Temático:	10 - Gestão pública moderna, integrada e eficiente. 11 - Transparência e participação social ampliadas e consolidadas.
Programa:	0007 - Gestão e desenvolvimento de pessoas.
Objetivo Específico:	1 - Capacitar continuamente os servidores municipais para melhorar a qualidade dos serviços e fortalecer a gestão pública. 2 - Desenvolver políticas de gestão de pessoas baseadas em competências e desempenho. 3 - Assegurar condições adequadas de trabalho, promovendo a valorização e bem-estar dos servidores públicos. 4 - Realizar concurso público para o provimento de cargos efetivos, visando fortalecer o quadro permanente de servidores.
Entrega:	451 - SELEÇÃO DE PESSOAL REALIZADA
Definição:	Realizar processos seletivos simplificados para recomposição das equipes das unidades da SEMCASPI e ampliar serviços/atendimento.
Ação	2 901 - Realizar processo seletivo/concurso

ODS
16 - Promover sociedades pacíficas e inclusivas para o desenvolvimento sustentável, proporcionar o acesso à justiça para todos e construir instituições eficazes, responsáveis e inclusivas em todos os níveis

Estado do Piauí
Prefeitura Municipal de Teresina
Estrutura do PPA 2026 - 2029

Eixo:	5 - Governança e economia.
Resultado Estratégico:	5 - Gestão pública fortalecida com eficiência, transparência e participação social, impulsionando o desenvolvimento econômico sustentável, a inovação e a geração de emprego e renda no município.
Tema:	10 - Governança.
Resultado Temático:	10 - Gestão pública moderna, integrada e eficiente. 11 - Transparência e participação social ampliadas e consolidadas.
Programa:	0007 - Gestão e desenvolvimento de pessoas.
Objetivo Específico:	1 - Capacitar continuamente os servidores municipais para melhorar a qualidade dos serviços e fortalecer a gestão pública. 2 - Desenvolver políticas de gestão de pessoas baseadas em competências e desempenho. 3 - Assegurar condições adequadas de trabalho, promovendo a valorização e bem-estar dos servidores públicos. 4 - Realizar concurso público para o provimento de cargos efetivos, visando fortalecer o quadro permanente de servidores.
Entrega:	709 - Pessoa capacitada
Definição:	Refere-se à capacitação profissional para agentes públicos municipais que atuem na gestão de políticas públicas para mulheres, na Rede de Atendimento a Mulheres em Situação de Violência Doméstica, Familiar e outras violências de gênero, em âmbito local,
Ação	4 139 - Capacitação e Desenvolvimento de Servidores Públicos Municipais

ODS
16 - Promover sociedades pacíficas e inclusivas para o desenvolvimento sustentável, proporcionar o acesso à justiça para todos e construir instituições eficazes, responsáveis e inclusivas em todos os níveis

Estado do Piauí
Prefeitura Municipal de Teresina
Estrutura do PPA 2026 - 2029

Eixo:	5 - Governança e economia.
Resultado Estratégico:	5 - Gestão pública fortalecida com eficiência, transparência e participação social, impulsionando o desenvolvimento econômico sustentável, a inovação e a geração de emprego e renda no município.
Tema:	10 - Governança.
Resultado Temático:	10 - Gestão pública moderna, integrada e eficiente. 11 - Transparência e participação social ampliadas e consolidadas.
Programa:	0007 - Gestão e desenvolvimento de pessoas.
Objetivo Específico:	1 - Capacitar continuamente os servidores municipais para melhorar a qualidade dos serviços e fortalecer a gestão pública. 2 - Desenvolver políticas de gestão de pessoas baseadas em competências e desempenho. 3 - Assegurar condições adequadas de trabalho, promovendo a valorização e bem-estar dos servidores públicos. 4 - Realizar concurso público para o provimento de cargos efetivos, visando fortalecer o quadro permanente de servidores.
Entrega:	199 - Capacitação Realizada
Definição:	Capacitação técnica especializada.
Ação	2 827 - Capacitação e Desenvolvimento de Servidores Municipais

ODS
16 - Promover sociedades pacíficas e inclusivas para o desenvolvimento sustentável, proporcionar o acesso à justiça para todos e construir instituições eficazes, responsáveis e inclusivas em todos os níveis

Estado do Piauí
Prefeitura Municipal de Teresina
Estrutura do PPA 2026 - 2029

Eixo:	5 - Governança e economia.
Resultado Estratégico:	5 - Gestão pública fortalecida com eficiência, transparência e participação social, impulsionando o desenvolvimento econômico sustentável, a inovação e a geração de emprego e renda no município.
Tema:	10 - Governança.
Resultado Temático:	10 - Gestão pública moderna, integrada e eficiente. 11 - Transparência e participação social ampliadas e consolidadas.
Programa:	0007 - Gestão e desenvolvimento de pessoas.
Objetivo Específico:	1 - Capacitar continuamente os servidores municipais para melhorar a qualidade dos serviços e fortalecer a gestão pública. 2 - Desenvolver políticas de gestão de pessoas baseadas em competências e desempenho. 3 - Assegurar condições adequadas de trabalho, promovendo a valorização e bem-estar dos servidores públicos. 4 - Realizar concurso público para o provimento de cargos efetivos, visando fortalecer o quadro permanente de servidores.
Entrega:	722 - Pessoa capacitada
Definição:	Refere-se a promoção de cursos, capacitações, oficinas, workshops, palestras, seminários, treinamentos e atividades coletivas relacionadas ao bem-estar e qualidade de vida dos servidores ativos, aposentados, pensionistas e demais colaboradores que integra
Ação	4 000 - Capacitação e Desenvolvimento de Servidores Municipais

ODS
16 - Promover sociedades pacíficas e inclusivas para o desenvolvimento sustentável, proporcionar o acesso à justiça para todos e construir instituições eficazes, responsáveis e inclusivas em todos os níveis

Estado do Piauí
Prefeitura Municipal de Teresina
Estrutura do PPA 2026 - 2029

Eixo:	5 - Governança e economia.
Resultado Estratégico:	5 - Gestão pública fortalecida com eficiência, transparência e participação social, impulsionando o desenvolvimento econômico sustentável, a inovação e a geração de emprego e renda no município.
Tema:	10 - Governança.
Resultado Temático:	10 - Gestão pública moderna, integrada e eficiente. 11 - Transparência e participação social ampliadas e consolidadas.
Programa:	0007 - Gestão e desenvolvimento de pessoas.
Objetivo Específico:	1 - Capacitar continuamente os servidores municipais para melhorar a qualidade dos serviços e fortalecer a gestão pública. 2 - Desenvolver políticas de gestão de pessoas baseadas em competências e desempenho. 3 - Assegurar condições adequadas de trabalho, promovendo a valorização e bem-estar dos servidores públicos. 4 - Realizar concurso público para o provimento de cargos efetivos, visando fortalecer o quadro permanente de servidores.
Entrega:	728 - Ação realizada
Definição:	Ações de escuta ativa, colaborativas e apoio psicossocial aos servidores realizadas.
Ação	2 113 - Administração da SEMAM

ODS
16 - Promover sociedades pacíficas e inclusivas para o desenvolvimento sustentável, proporcionar o acesso à justiça para todos e construir instituições eficazes, responsáveis e inclusivas em todos os níveis

Estado do Piauí
Prefeitura Municipal de Teresina
Estrutura do PPA 2026 - 2029

Eixo:	5 - Governança e economia.
Resultado Estratégico:	5 - Gestão pública fortalecida com eficiência, transparência e participação social, impulsionando o desenvolvimento econômico sustentável, a inovação e a geração de emprego e renda no município.
Tema:	10 - Governança.
Resultado Temático:	10 - Gestão pública moderna, integrada e eficiente. 11 - Transparência e participação social ampliadas e consolidadas.
Programa:	0020 - Gestão de emendas parlamentares municipais.
Objetivo Específico:	1 - Garantir a gestão eficiente e transparente das emendas parlamentares municipais, direcionando recursos para ações prioritárias do município.
Entrega:	256 - EMENDA PARLAMENTAR EXECUTADA
Definição:	Refere-se a execução de ações ou projetos viabilizados por meio de recursos oriundos de emendas parlamentares municipais, garantindo ocumprimento dos objetivos propostos, dentro dos prazos e critérios estabelecidos, em benefício direto da população.
Ação	7 174 - Ações e Serviços para a Educação Municipal com Recursos de Emendas Parlamentares Individuais - SEMEC

ODS
4 - Assegurar a educação inclusiva e equitativa e de qualidade, e promover oportunidades de aprendizagem ao longo da vida para todos

Estado do Piauí
Prefeitura Municipal de Teresina
Estrutura do PPA 2026 - 2029

Eixo:	5 - Governança e economia.
Resultado Estratégico:	5 - Gestão pública fortalecida com eficiência, transparência e participação social, impulsionando o desenvolvimento econômico sustentável, a inovação e a geração de emprego e renda no município.
Tema:	10 - Governança.
Resultado Temático:	10 - Gestão pública moderna, integrada e eficiente. 11 - Transparência e participação social ampliadas e consolidadas.
Programa:	0020 - Gestão de emendas parlamentares municipais.
Objetivo Específico:	1 - Garantir a gestão eficiente e transparente das emendas parlamentares municipais, direcionando recursos para ações prioritárias do município.
Entrega:	9 - EMENDA PARLAMENTAR EXECUTADA
Definição:	Refere-se a execução de ações ou projetos viabilizados por meio de recursos oriundos de emendas parlamentares municipais, garantindo ocumprimento dos objetivos propostos, dentro dos prazos e critérios estabelecidos, em benefício direto da população.
Ação	7 129 - Ações e Serviços de Esporte e Lazer com Recursos de Emendas Parlamentares Individuais

ODS
16 - Promover sociedades pacíficas e inclusivas para o desenvolvimento sustentável, proporcionar o acesso à justiça para todos e construir instituições eficazes, responsáveis e inclusivas em todos os níveis

Estado do Piauí
Prefeitura Municipal de Teresina
Estrutura do PPA 2026 - 2029

Eixo:	5 - Governança e economia.
Resultado Estratégico:	5 - Gestão pública fortalecida com eficiência, transparência e participação social, impulsionando o desenvolvimento econômico sustentável, a inovação e a geração de emprego e renda no município.
Tema:	10 - Governança.
Resultado Temático:	10 - Gestão pública moderna, integrada e eficiente. 11 - Transparência e participação social ampliadas e consolidadas.
Programa:	0020 - Gestão de emendas parlamentares municipais.
Objetivo Específico:	1 - Garantir a gestão eficiente e transparente das emendas parlamentares municipais, direcionando recursos para ações prioritárias do município.
Entrega:	30 - EMENDA PARLAMENTAR EXECUTADA
Definição:	Refere-se a execução de ações ou projetos viabilizados por meio de recursos oriundos de emendas parlamentares municipais, garantindo ocumprimento dos objetivos propostos, dentro dos prazos e critérios estabelecidos, em benefício direto da população.
Ação	7 175 - Ações e Serviços para Defesa do Consumidor com Recursos de Emendas Parlamentares Individuais - SEMDEC 7 126 - Ações e Serviços para Desenvolvimento Econômico e Promoção do Turismo Municipal com Recursos de Emendas Parlamentares Individuais - SEMDEC

ODS
16 - Promover sociedades pacíficas e inclusivas para o desenvolvimento sustentável, proporcionar o acesso à justiça para todos e construir instituições eficazes, responsáveis e inclusivas em todos os níveis

Estado do Piauí
Prefeitura Municipal de Teresina
Estrutura do PPA 2026 - 2029

Eixo:	5 - Governança e economia.
Resultado Estratégico:	5 - Gestão pública fortalecida com eficiência, transparência e participação social, impulsionando o desenvolvimento econômico sustentável, a inovação e a geração de emprego e renda no município.
Tema:	10 - Governança.
Resultado Temático:	10 - Gestão pública moderna, integrada e eficiente. 11 - Transparência e participação social ampliadas e consolidadas.
Programa:	0020 - Gestão de emendas parlamentares municipais.
Objetivo Específico:	1 - Garantir a gestão eficiente e transparente das emendas parlamentares municipais, direcionando recursos para ações prioritárias do município.
Entrega:	312 - EMENDA PARLAMENTAR EXECUTADA
Definição:	Refere-se a execução de ações ou projetos viabilizados por meio de recursos oriundos de emendas parlamentares municipais, garantindo ocumprimento dos objetivos propostos, dentro dos prazos e critérios estabelecidos, em benefício direto da população.
Ação	7 201 - Execução de Emendas Parlamentares para a Assistência Social (federal) 4 064 - Estruturação da Rede de Serviços do SUAS - Emendas. 7 125 - Ações e Serviços de Assistência Social com Recursos de Emendas Parlamentares Individuais - SEMCASPI 2 046 - Assessoramento Técnico / Subvenções Socias

ODS
1 - Acabar com a pobreza em todas as suas formas, em todos os lugares
2 - Acabar com a fome, alcançar a segurança alimentar e melhoria da nutrição e promover a agricultura sustentável
3 - Assegurar uma vida saudável e promover o bem-estar para todos, em todas as idades
5 - Alcançar a igualdade de gênero e empoderar todas as mulheres e meninas
10 - Reduzir a desigualdade dentro dos países e entre eles
16 - Promover sociedades pacíficas e inclusivas para o desenvolvimento sustentável, proporcionar o acesso à justiça para todos e construir instituições eficazes, responsáveis e inclusivas em todos os níveis
17 - Fortalecer os meios de implementação e revitalizar a parceria global para o desenvolvimento sustentável

Estado do Piauí
Prefeitura Municipal de Teresina
Estrutura do PPA 2026 - 2029

Eixo:	5 - Governança e economia.
Resultado Estratégico:	5 - Gestão pública fortalecida com eficiência, transparência e participação social, impulsionando o desenvolvimento econômico sustentável, a inovação e a geração de emprego e renda no município.
Tema:	10 - Governança.
Resultado Temático:	10 - Gestão pública moderna, integrada e eficiente. 11 - Transparência e participação social ampliadas e consolidadas.
Programa:	0020 - Gestão de emendas parlamentares municipais.
Objetivo Específico:	1 - Garantir a gestão eficiente e transparente das emendas parlamentares municipais, direcionando recursos para ações prioritárias do município.
Entrega:	316 - Emenda Parlamentar Executada
Definição:	Refere-se a execução de ações ou projetos viabilizados por meio de recursos oriundos de emendas parlamentares municipais, garantindo o cumprimento dos objetivos propostos, dentro dos prazos e critérios estabelecidos, em benefício direto da população
Ação	7 197 - Ações e serviços com recursos de emendas parlamentares individuais - SEMAI

ODS
16 - Promover sociedades pacíficas e inclusivas para o desenvolvimento sustentável, proporcionar o acesso à justiça para todos e construir instituições eficazes, responsáveis e inclusivas em todos os níveis

Estado do Piauí
Prefeitura Municipal de Teresina
Estrutura do PPA 2026 - 2029

Eixo:	5 - Governança e economia.
Resultado Estratégico:	5 - Gestão pública fortalecida com eficiência, transparência e participação social, impulsionando o desenvolvimento econômico sustentável, a inovação e a geração de emprego e renda no município.
Tema:	10 - Governança.
Resultado Temático:	10 - Gestão pública moderna, integrada e eficiente. 11 - Transparência e participação social ampliadas e consolidadas.
Programa:	0020 - Gestão de emendas parlamentares municipais.
Objetivo Específico:	1 - Garantir a gestão eficiente e transparente das emendas parlamentares municipais, direcionando recursos para ações prioritárias do município.
Entrega:	330 - Emenda Parlamentar Executada
Definição:	Refere-se a execução de ações ou projetos viabilizados por meio de recursos oriundos de Emendas Parlamentares Municipais, garantindo o cumprimento dos objetivos propostos, dentro dos prazos e critérios estabelecidos, em benefício direto da população.
Ação	7 058 - Políticas Públicas para a Juventude com Recursos de Emendas Parlamentares Individuais

ODS
4 - Assegurar a educação inclusiva e equitativa e de qualidade, e promover oportunidades de aprendizagem ao longo da vida para todos
8 - Promover o crescimento econômico sustentado, inclusivo e sustentável, emprego pleno e produtivo, e trabalho decente para todos
9 - Construir infraestrutura resiliente, promover a industrialização inclusiva e sustentável, e fomentar a inovação
17 - Fortalecer os meios de implementação e revitalizar a parceria global para o desenvolvimento sustentável

Estado do Piauí
Prefeitura Municipal de Teresina
Estrutura do PPA 2026 - 2029

Eixo:	5 - Governança e economia.
Resultado Estratégico:	5 - Gestão pública fortalecida com eficiência, transparência e participação social, impulsionando o desenvolvimento econômico sustentável, a inovação e a geração de emprego e renda no município.
Tema:	10 - Governança.
Resultado Temático:	10 - Gestão pública moderna, integrada e eficiente. 11 - Transparência e participação social ampliadas e consolidadas.
Programa:	0020 - Gestão de emendas parlamentares municipais.
Objetivo Específico:	1 - Garantir a gestão eficiente e transparente das emendas parlamentares municipais, direcionando recursos para ações prioritárias do município.
Entrega:	342 - Emenda Parlamentar Executada
Definição:	Refere-se a execução de ações ou projetos viabilizados por meio de recursos oriundos de emendas parlamentares municipais, garantindo o cumprimento dos objetivos propostos, dentro dos prazos e critérios estabelecidos, em benefício direto da população

Ação

ODS

Estado do Piauí
Prefeitura Municipal de Teresina
Estrutura do PPA 2026 - 2029

Eixo:	5 - Governança e economia.
Resultado Estratégico:	5 - Gestão pública fortalecida com eficiência, transparência e participação social, impulsionando o desenvolvimento econômico sustentável, a inovação e a geração de emprego e renda no município.
Tema:	10 - Governança.
Resultado Temático:	10 - Gestão pública moderna, integrada e eficiente. 11 - Transparência e participação social ampliadas e consolidadas.
Programa:	0020 - Gestão de emendas parlamentares municipais.
Objetivo Específico:	1 - Garantir a gestão eficiente e transparente das emendas parlamentares municipais, direcionando recursos para ações prioritárias do município.
Entrega:	353 - EMENDA PARLAMENTAR EXECUTADA
Definição:	Refere-se a execução de ações ou projetos viabilizados por meio de recursos oriundos de emendas parlamentares municipais, garantindo ocumprimento dos objetivos propostos, dentro dos prazos e critérios estabelecidos, em benefício direto da população.
Ação	7 183 - Execução de projetos e serviços com recursos de emendas parlamentares.

ODS
16 - Promover sociedades pacíficas e inclusivas para o desenvolvimento sustentável, proporcionar o acesso à justiça para todos e construir instituições eficazes, responsáveis e inclusivas em todos os níveis

Estado do Piauí
Prefeitura Municipal de Teresina
Estrutura do PPA 2026 - 2029

Eixo:	5 - Governança e economia.
Resultado Estratégico:	5 - Gestão pública fortalecida com eficiência, transparência e participação social, impulsionando o desenvolvimento econômico sustentável, a inovação e a geração de emprego e renda no município.
Tema:	10 - Governança.
Resultado Temático:	10 - Gestão pública moderna, integrada e eficiente. 11 - Transparência e participação social ampliadas e consolidadas.
Programa:	0020 - Gestão de emendas parlamentares municipais.
Objetivo Específico:	1 - Garantir a gestão eficiente e transparente das emendas parlamentares municipais, direcionando recursos para ações prioritárias do município.
Entrega:	181 - Emenda Parlamentar Executada
Definição:	Refere-se a execução de ações ou projetos viabilizados por meio de recursos oriundos de emendas parlamentares municipais, garantindo o cumprimento dos objetivos propostos, dentro dos prazos e critérios estabelecidos, em benefício direto da população

Ação

ODS

Estado do Piauí
Prefeitura Municipal de Teresina
Estrutura do PPA 2026 - 2029

Eixo:	5 - Governança e economia.
Resultado Estratégico:	5 - Gestão pública fortalecida com eficiência, transparência e participação social, impulsionando o desenvolvimento econômico sustentável, a inovação e a geração de emprego e renda no município.
Tema:	10 - Governança.
Resultado Temático:	10 - Gestão pública moderna, integrada e eficiente. 11 - Transparência e participação social ampliadas e consolidadas.
Programa:	0020 - Gestão de emendas parlamentares municipais.
Objetivo Específico:	1 - Garantir a gestão eficiente e transparente das emendas parlamentares municipais, direcionando recursos para ações prioritárias do município.
Entrega:	192 - Emenda Parlamentar Executada
Definição:	Refere-se a execução de ações ou projetos viabilizados por meio de recursos oriundos de emendas parlamentares municipais, garantindo o cumprimento dos objetivos propostos, dentro dos prazos e critérios estabelecidos, em benefício direto da população
Ação	7 199 - Ações e serviços com recursos de emendas parlamentares individuais - SEMCOM 7 200 - Ações e Serviços com Recursos de Emendas Parlamentares - SECOM

ODS
16 - Promover sociedades pacíficas e inclusivas para o desenvolvimento sustentável, proporcionar o acesso à justiça para todos e construir instituições eficazes, responsáveis e inclusivas em todos os níveis

Estado do Piauí
Prefeitura Municipal de Teresina
Estrutura do PPA 2026 - 2029

Eixo:	5 - Governança e economia.
Resultado Estratégico:	5 - Gestão pública fortalecida com eficiência, transparência e participação social, impulsionando o desenvolvimento econômico sustentável, a inovação e a geração de emprego e renda no município.
Tema:	10 - Governança.
Resultado Temático:	10 - Gestão pública moderna, integrada e eficiente. 11 - Transparência e participação social ampliadas e consolidadas.
Programa:	0020 - Gestão de emendas parlamentares municipais.
Objetivo Específico:	1 - Garantir a gestão eficiente e transparente das emendas parlamentares municipais, direcionando recursos para ações prioritárias do município.
Entrega:	711 - Emenda Parlamentar Executada
Definição:	Refere-se a execução de ações ou projetos viabilizados por meio de recursos oriundos de emendas parlamentares municipais, garantindo o cumprimento dos objetivos propostos, dentro dos prazos e critérios estabelecidos, em benefício direto da população.
Ação	7 178 - Ações e Serviços com Recursos de Emendas Parlamentares Individuais - SMPM

ODS
16 - Promover sociedades pacíficas e inclusivas para o desenvolvimento sustentável, proporcionar o acesso à justiça para todos e construir instituições eficazes, responsáveis e inclusivas em todos os níveis

Estado do Piauí
Prefeitura Municipal de Teresina
Estrutura do PPA 2026 - 2029

Eixo:	5 - Governança e economia.
Resultado Estratégico:	5 - Gestão pública fortalecida com eficiência, transparência e participação social, impulsionando o desenvolvimento econômico sustentável, a inovação e a geração de emprego e renda no município.
Tema:	10 - Governança.
Resultado Temático:	10 - Gestão pública moderna, integrada e eficiente. 11 - Transparência e participação social ampliadas e consolidadas.
Programa:	0020 - Gestão de emendas parlamentares municipais.
Objetivo Específico:	1 - Garantir a gestão eficiente e transparente das emendas parlamentares municipais, direcionando recursos para ações prioritárias do município.
Entrega:	200 - Emenda Parlamentar Executada
Definição:	Refere-se a execução de ações ou projetos viabilizados por meio de recursos oriundos de emendas parlamentares municipais, garantindo o cumprimento dos objetivos propostos, dentro dos prazos e critérios estabelecidos, em benefício direto da população
Ação	7 124 - Realizar Ações e Serviços para o Meio Ambiente com Recurso de Emenda Parlamentar

ODS
16 - Promover sociedades pacíficas e inclusivas para o desenvolvimento sustentável, proporcionar o acesso à justiça para todos e construir instituições eficazes, responsáveis e inclusivas em todos os níveis

Estado do Piauí
Prefeitura Municipal de Teresina
Estrutura do PPA 2026 - 2029

Eixo:	5 - Governança e economia.
Resultado Estratégico:	5 - Gestão pública fortalecida com eficiência, transparência e participação social, impulsionando o desenvolvimento econômico sustentável, a inovação e a geração de emprego e renda no município.
Tema:	10 - Governança.
Resultado Temático:	10 - Gestão pública moderna, integrada e eficiente. 11 - Transparência e participação social ampliadas e consolidadas.
Programa:	0020 - Gestão de emendas parlamentares municipais.
Objetivo Específico:	1 - Garantir a gestão eficiente e transparente das emendas parlamentares municipais, direcionando recursos para ações prioritárias do município.
Entrega:	721 - Emenda parlamentar executada
Definição:	Refere-se a execução de ações ou projetos viabilizados por meio de recursos oriundos de emendas parlamentares municipais, garantindo o cumprimento dos objetivos propostos, dentro dos prazos e critérios estabelecidos, em benefício direto da população.
Ação	7 196 - Realizar Ações e Serviços com recursos de Emendas Parlamentares - SEMPLAN

ODS
16 - Promover sociedades pacíficas e inclusivas para o desenvolvimento sustentável, proporcionar o acesso à justiça para todos e construir instituições eficazes, responsáveis e inclusivas em todos os níveis

Estado do Piauí
Prefeitura Municipal de Teresina
Estrutura do PPA 2026 - 2029

Eixo:	5 - Governança e economia.
Resultado Estratégico:	5 - Gestão pública fortalecida com eficiência, transparência e participação social, impulsionando o desenvolvimento econômico sustentável, a inovação e a geração de emprego e renda no município.
Tema:	10 - Governança.
Resultado Temático:	10 - Gestão pública moderna, integrada e eficiente. 11 - Transparência e participação social ampliadas e consolidadas.
Programa:	0020 - Gestão de emendas parlamentares municipais.
Objetivo Específico:	1 - Garantir a gestão eficiente e transparente das emendas parlamentares municipais, direcionando recursos para ações prioritárias do município.
Entrega:	231 - Emenda Parlamentar Executada
Definição:	Refere-se a execução de ações ou projetos viabilizados por meio de recursos oriundos de Emendas Parlamentares Municipais, garantindo o cumprimento dos objetivos propostos, dentro dos prazos e critérios estabelecidos, em benefício direto da população.
Ação	7 198 - Ações e serviços com recursos de emendas parlamentares individuais - SEMUSP

ODS
17 - Fortalecer os meios de implementação e revitalizar a parceria global para o desenvolvimento sustentável

Estado do Piauí
Prefeitura Municipal de Teresina
Estrutura do PPA 2026 - 2029

Eixo:	5 - Governança e economia.
Resultado Estratégico:	5 - Gestão pública fortalecida com eficiência, transparência e participação social, impulsionando o desenvolvimento econômico sustentável, a inovação e a geração de emprego e renda no município.
Tema:	10 - Governança.
Resultado Temático:	10 - Gestão pública moderna, integrada e eficiente. 11 - Transparência e participação social ampliadas e consolidadas.
Programa:	0026 - Gestão do orçamento popular.
Objetivo Específico:	1 - Fortalecer a participação social por meio da gestão eficiente do orçamento popular, assegurando que as demandas da população sejam incorporadas ao planejamento público de forma transparente e democrática.
Entrega:	452 - DEMANDA SOCIAL ATENDIDA
Definição:	Refere-se ao atendimento das solicitações da população identificadas por meio de canais de participação social, como o Orçamento Popular, garantindo a execução de ações que respondam às necessidades coletivas e promovam melhorias concretas na qualidade de vida das comunidades.
Ação	5 229 - Ações e serviços de Assistência Social com Recursos do Orçamento Popular - SEMCASPI

ODS
16 - Promover sociedades pacíficas e inclusivas para o desenvolvimento sustentável, proporcionar o acesso à justiça para todos e construir instituições eficazes, responsáveis e inclusivas em todos os níveis

Estado do Piauí
Prefeitura Municipal de Teresina
Estrutura do PPA 2026 - 2029

Eixo:	5 - Governança e economia.
Resultado Estratégico:	5 - Gestão pública fortalecida com eficiência, transparência e participação social, impulsionando o desenvolvimento econômico sustentável, a inovação e a geração de emprego e renda no município.
Tema:	10 - Governança.
Resultado Temático:	10 - Gestão pública moderna, integrada e eficiente. 11 - Transparência e participação social ampliadas e consolidadas.
Programa:	0026 - Gestão do orçamento popular.
Objetivo Específico:	1 - Fortalecer a participação social por meio da gestão eficiente do orçamento popular, assegurando que as demandas da população sejam incorporadas ao planejamento público de forma transparente e democrática.
Entrega:	723 - Demanda Social Atendida
Definição:	Refere-se ao atendimento das solicitações da população identificadas por meio de canais de participação social, como o Orçamento Popular, garantindo a execução de ações que respondam às necessidades coletivas e promovam melhorias concretas na qualidade de
Ação	5 237 - Execução de Projetos e Serviços com recursos do Orçamento Popular.

ODS
16 - Promover sociedades pacíficas e inclusivas para o desenvolvimento sustentável, proporcionar o acesso à justiça para todos e construir instituições eficazes, responsáveis e inclusivas em todos os níveis

Estado do Piauí
Prefeitura Municipal de Teresina
Estrutura do PPA 2026 - 2029

Eixo:	5 - Governança e economia.
Resultado Estratégico:	5 - Gestão pública fortalecida com eficiência, transparência e participação social, impulsionando o desenvolvimento econômico sustentável, a inovação e a geração de emprego e renda no município.
Tema:	10 - Governança.
Resultado Temático:	10 - Gestão pública moderna, integrada e eficiente. 11 - Transparência e participação social ampliadas e consolidadas.
Programa:	0026 - Gestão do orçamento popular.
Objetivo Específico:	1 - Fortalecer a participação social por meio da gestão eficiente do orçamento popular, assegurando que as demandas da população sejam incorporadas ao planejamento público de forma transparente e democrática.
Entrega:	724 - Monitoramento Realizado
Definição:	Refere-se à realização de monitoramento da execução das metas físicas e financeiras dos projetos e serviços realizados com recursos do Orçamento Popular, contribuindo para uma gestão eficiente e responsável dos recursos públicos e promovendo a integração
Ação	5 237 - Execução de Projetos e Serviços com recursos do Orçamento Popular.

ODS
16 - Promover sociedades pacíficas e inclusivas para o desenvolvimento sustentável, proporcionar o acesso à justiça para todos e construir instituições eficazes, responsáveis e inclusivas em todos os níveis

Estado do Piauí
Prefeitura Municipal de Teresina
Estrutura do PPA 2026 - 2029

Eixo:	5 - Governança e economia.
Resultado Estratégico:	5 - Gestão pública fortalecida com eficiência, transparência e participação social, impulsionando o desenvolvimento econômico sustentável, a inovação e a geração de emprego e renda no município.
Tema:	10 - Governança.
Resultado Temático:	10 - Gestão pública moderna, integrada e eficiente. 11 - Transparência e participação social ampliadas e consolidadas.
Programa:	0026 - Gestão do orçamento popular.
Objetivo Específico:	1 - Fortalecer a participação social por meio da gestão eficiente do orçamento popular, assegurando que as demandas da população sejam incorporadas ao planejamento público de forma transparente e democrática.
Entrega:	725 - Edital Publicado
Definição:	Trata-se da publicação de edital que define a sistemática metodológica de funcionamento do Programa Orçamento Popular com objetivo de fortalecer a governança pública por meio de acesso à informação, da participação popular e do controle social.
Ação	5 237 - Execução de Projetos e Serviços com recursos do Orçamento Popular.

ODS
16 - Promover sociedades pacíficas e inclusivas para o desenvolvimento sustentável, proporcionar o acesso à justiça para todos e construir instituições eficazes, responsáveis e inclusivas em todos os níveis

Estado do Piauí
Prefeitura Municipal de Teresina
Estrutura do PPA 2026 - 2029

Eixo:	5 - Governança e economia.
Resultado Estratégico:	5 - Gestão pública fortalecida com eficiência, transparência e participação social, impulsionando o desenvolvimento econômico sustentável, a inovação e a geração de emprego e renda no município.
Tema:	10 - Governança.
Resultado Temático:	10 - Gestão pública moderna, integrada e eficiente. 11 - Transparência e participação social ampliadas e consolidadas.
Programa:	0029 - Gestão tecnológica e inovação digital.
Objetivo Específico:	1 - Implantar soluções integradas de tecnologia da informação para modernizar a gestão e promover inovação e transformação digital nos processos administrativos. 2 - Garantir a segurança da informação e proteção de dados, por meio de políticas de governança digital e atualização constante dos sistemas e protocolos de segurança cibernética. 3 - Expandir os serviços públicos digitais, garantindo maior acessibilidade, transparência e agilidade no atendimento ao cidadão.
Entrega:	257 - SISTEMA MANTIDO
Definição:	Consiste na manutenção de sistemas de tecnologia da informação e comunicação para apoiar os processos administrativos e pedagógicos da rede de ensino.
Ação	2 611 - Melhoria da Qualidade do Atendimento Educacional

ODS
4 - Assegurar a educação inclusiva e equitativa e de qualidade, e promover oportunidades de aprendizagem ao longo da vida para todos

Estado do Piauí
Prefeitura Municipal de Teresina
Estrutura do PPA 2026 - 2029

Eixo:	5 - Governança e economia.
Resultado Estratégico:	5 - Gestão pública fortalecida com eficiência, transparência e participação social, impulsionando o desenvolvimento econômico sustentável, a inovação e a geração de emprego e renda no município.
Tema:	10 - Governança.
Resultado Temático:	10 - Gestão pública moderna, integrada e eficiente. 11 - Transparência e participação social ampliadas e consolidadas.
Programa:	0029 - Gestão tecnológica e inovação digital.
Objetivo Específico:	1 - Implantar soluções integradas de tecnologia da informação para modernizar a gestão e promover inovação e transformação digital nos processos administrativos. 2 - Garantir a segurança da informação e proteção de dados, por meio de políticas de governança digital e atualização constante dos sistemas e protocolos de segurança cibernética. 3 - Expandir os serviços públicos digitais, garantindo maior acessibilidade, transparência e agilidade no atendimento ao cidadão.
Entrega:	31 - ESTRUTURA TIC MPLANTADA.
Definição:	Refere-se à: criação de uma Plataforma Digital de Oportunidades desenvolvido juntamente com a PRODATER para conectar, de forma eficiente, as demandas e as ofertas do mercado de trabalho. Seu principal objetivo é facilitar o encontro entre trabalhadores, empreendedores, microempreendedores individuais (MEIs) e empresas ou instituições públicas que buscam mão de obra qualificada ou prestadores de serviços. criação de uma Plataforma Digital ou App de fácil acesso para a população empreendedora residente em Teresina com informações dos serviços ofertados pelo Banco e local para cadastro de projetos para futuras seleções e concessões de crédito Plataforma Digital para vendas de produtos gerados pelos empreendedores da Economia Criativa de Teresina (Etapas: cadastro, capacitação, curadoria, divulgação e vendas).
Ação	1 820 - Gestão digital e Inovação

ODS
8 - Promover o crescimento econômico sustentado, inclusivo e sustentável, emprego pleno e produtivo, e trabalho decente para todos
9 - Construir infraestrutura resiliente, promover a industrialização inclusiva e sustentável, e fomentar a inovação
11 - Tornar as cidades e os assentamentos humanos inclusivos, seguros, resilientes e sustentáveis

Estado do Piauí
Prefeitura Municipal de Teresina
Estrutura do PPA 2026 - 2029

Eixo:	5 - Governança e economia.
Resultado Estratégico:	5 - Gestão pública fortalecida com eficiência, transparência e participação social, impulsionando o desenvolvimento econômico sustentável, a inovação e a geração de emprego e renda no município.
Tema:	10 - Governança.
Resultado Temático:	10 - Gestão pública moderna, integrada e eficiente. 11 - Transparência e participação social ampliadas e consolidadas.
Programa:	0029 - Gestão tecnológica e inovação digital.
Objetivo Específico:	1 - Implantar soluções integradas de tecnologia da informação para modernizar a gestão e promover inovação e transformação digital nos processos administrativos. 2 - Garantir a segurança da informação e proteção de dados, por meio de políticas de governança digital e atualização constante dos sistemas e protocolos de segurança cibernética. 3 - Expandir os serviços públicos digitais, garantindo maior acessibilidade, transparência e agilidade no atendimento ao cidadão.
Entrega:	329 - Infraestrutura de TIC Implantado
Definição:	Refere-se a Plataforma Digital que disponibiliza o Portal de Serviços da Juventude com a oferta de vagas de emprego, criação de currículo online, orientação vocacional para o mercado de trabalho e para o empreendedorismo, acesso à linhas de crédito específicas para jovens, cursos preparatórios online e bolsas de estudos para ensino médio, técnico e superior.
Ação	1 518 - Projetos socioeducativos, culturais e tecnológicos por meio de convênios e parcerias com entidades. 2 807 - Projetos socioeducativos, culturais e tecnológicos por meio de convênios e parcerias com entidades.

ODS
4 - Assegurar a educação inclusiva e equitativa e de qualidade, e promover oportunidades de aprendizagem ao longo da vida para todos
8 - Promover o crescimento econômico sustentado, inclusivo e sustentável, emprego pleno e produtivo, e trabalho decente para todos
12 - Assegurar padrões de produção e de consumo sustentáveis

Estado do Piauí
Prefeitura Municipal de Teresina
Estrutura do PPA 2026 - 2029

Eixo:	5 - Governança e economia.
Resultado Estratégico:	5 - Gestão pública fortalecida com eficiência, transparência e participação social, impulsionando o desenvolvimento econômico sustentável, a inovação e a geração de emprego e renda no município.
Tema:	10 - Governança.
Resultado Temático:	10 - Gestão pública moderna, integrada e eficiente. 11 - Transparência e participação social ampliadas e consolidadas.
Programa:	0029 - Gestão tecnológica e inovação digital.
Objetivo Específico:	1 - Implantar soluções integradas de tecnologia da informação para modernizar a gestão e promover inovação e transformação digital nos processos administrativos. 2 - Garantir a segurança da informação e proteção de dados, por meio de políticas de governança digital e atualização constante dos sistemas e protocolos de segurança cibernética. 3 - Expandir os serviços públicos digitais, garantindo maior acessibilidade, transparência e agilidade no atendimento ao cidadão.
Entrega:	354 - SISTEMA DE INFORMAÇÃO ESTRUTURADO
Definição:	Refere-se à modernização da gestão pública municipal, proporcionando maior eficiência, transparência e capacidade de tomada de decisão baseada em dados. Trata-se do desenvolvimento, implementação e integração de plataformas tecnológicas que organizam, armazenam, processam e disponibilizam informações estratégicas de forma padronizada, segura e acessível
Ação	2 303 - Desenvolvimento de Sistema Integrado de Informação para a Administração Municipal.

ODS
16 - Promover sociedades pacíficas e inclusivas para o desenvolvimento sustentável, proporcionar o acesso à justiça para todos e construir instituições eficazes, responsáveis e inclusivas em todos os níveis

Estado do Piauí
Prefeitura Municipal de Teresina
Estrutura do PPA 2026 - 2029

Eixo:	5 - Governança e economia.
Resultado Estratégico:	5 - Gestão pública fortalecida com eficiência, transparência e participação social, impulsionando o desenvolvimento econômico sustentável, a inovação e a geração de emprego e renda no município.
Tema:	10 - Governança.
Resultado Temático:	10 - Gestão pública moderna, integrada e eficiente. 11 - Transparência e participação social ampliadas e consolidadas.
Programa:	0029 - Gestão tecnológica e inovação digital.
Objetivo Específico:	1 - Implantar soluções integradas de tecnologia da informação para modernizar a gestão e promover inovação e transformação digital nos processos administrativos. 2 - Garantir a segurança da informação e proteção de dados, por meio de políticas de governança digital e atualização constante dos sistemas e protocolos de segurança cibernética. 3 - Expandir os serviços públicos digitais, garantindo maior acessibilidade, transparência e agilidade no atendimento ao cidadão.
Entrega:	369 - UNIDADE ADMINISTRATIVA IMPLANTADA
Definição:	Refere-se a estrutura organizacional dedicada à inovação e automação de processos usando tecnologia low code.

Ação

ODS

Estado do Piauí
Prefeitura Municipal de Teresina
Estrutura do PPA 2026 - 2029

Eixo:	5 - Governança e economia.
Resultado Estratégico:	5 - Gestão pública fortalecida com eficiência, transparência e participação social, impulsionando o desenvolvimento econômico sustentável, a inovação e a geração de emprego e renda no município.
Tema:	10 - Governança.
Resultado Temático:	10 - Gestão pública moderna, integrada e eficiente. 11 - Transparência e participação social ampliadas e consolidadas.
Programa:	0029 - Gestão tecnológica e inovação digital.
Objetivo Específico:	1 - Implantar soluções integradas de tecnologia da informação para modernizar a gestão e promover inovação e transformação digital nos processos administrativos. 2 - Garantir a segurança da informação e proteção de dados, por meio de políticas de governança digital e atualização constante dos sistemas e protocolos de segurança cibernética. 3 - Expandir os serviços públicos digitais, garantindo maior acessibilidade, transparência e agilidade no atendimento ao cidadão.
Entrega:	373 - INFRAESTRUTURA DE TIC ESTRUTURADA
Definição:	Refere-se a troca e modernização dos equipamentos, redes e servidores de TI da SEMF
Ação	1 850 - Desenvolvimento e Implantação de Soluções e Serviços de TIC

ODS
8 - Promover o crescimento econômico sustentado, inclusivo e sustentável, emprego pleno e produtivo, e trabalho decente para todos

Estado do Piauí
Prefeitura Municipal de Teresina
Estrutura do PPA 2026 - 2029

Eixo:	5 - Governança e economia.
Resultado Estratégico:	5 - Gestão pública fortalecida com eficiência, transparência e participação social, impulsionando o desenvolvimento econômico sustentável, a inovação e a geração de emprego e renda no município.
Tema:	10 - Governança.
Resultado Temático:	10 - Gestão pública moderna, integrada e eficiente. 11 - Transparência e participação social ampliadas e consolidadas.
Programa:	0029 - Gestão tecnológica e inovação digital.
Objetivo Específico:	1 - Implantar soluções integradas de tecnologia da informação para modernizar a gestão e promover inovação e transformação digital nos processos administrativos. 2 - Garantir a segurança da informação e proteção de dados, por meio de políticas de governança digital e atualização constante dos sistemas e protocolos de segurança cibernética. 3 - Expandir os serviços públicos digitais, garantindo maior acessibilidade, transparência e agilidade no atendimento ao cidadão.
Entrega:	375 - PLANO ELABORADO
Definição:	Refere-se à elaboração do Planejamento estratégico multianual de investimentos, metas e diretrizes da área de tecnologia da informação (PDTIC).
Ação	2 027 - Administração da SEMF

ODS
8 - Promover o crescimento econômico sustentado, inclusivo e sustentável, emprego pleno e produtivo, e trabalho decente para todos

Estado do Piauí
Prefeitura Municipal de Teresina
Estrutura do PPA 2026 - 2029

Eixo:	5 - Governança e economia.
Resultado Estratégico:	5 - Gestão pública fortalecida com eficiência, transparência e participação social, impulsionando o desenvolvimento econômico sustentável, a inovação e a geração de emprego e renda no município.
Tema:	10 - Governança.
Resultado Temático:	10 - Gestão pública moderna, integrada e eficiente. 11 - Transparência e participação social ampliadas e consolidadas.
Programa:	0029 - Gestão tecnológica e inovação digital.
Objetivo Específico:	1 - Implantar soluções integradas de tecnologia da informação para modernizar a gestão e promover inovação e transformação digital nos processos administrativos. 2 - Garantir a segurança da informação e proteção de dados, por meio de políticas de governança digital e atualização constante dos sistemas e protocolos de segurança cibernética. 3 - Expandir os serviços públicos digitais, garantindo maior acessibilidade, transparência e agilidade no atendimento ao cidadão.
Entrega:	377 - INFRAESTRUTURA DE TIC IMPLANTADA
Definição:	Refere-se aos sistemas para Plataforma digital baseada em IA e automação para aprimorar a fiscalização tributária municipal; ao Sistema de Conformidade tributária para incentivar e gerenciar a autorregularização fiscal dos contribuintes municipais; ao Observatório do Mercado Imobiliário; ao Sistema de Controle Interno, ao Chatbot para atendimento remoto ao usário, Cadastro Multifinalitário, aquisição de software, SIAFIC.

Ação

ODS

Estado do Piauí
Prefeitura Municipal de Teresina
Estrutura do PPA 2026 - 2029

Eixo:	5 - Governança e economia.
Resultado Estratégico:	5 - Gestão pública fortalecida com eficiência, transparência e participação social, impulsionando o desenvolvimento econômico sustentável, a inovação e a geração de emprego e renda no município.
Tema:	10 - Governança.
Resultado Temático:	10 - Gestão pública moderna, integrada e eficiente. 11 - Transparência e participação social ampliadas e consolidadas.
Programa:	0029 - Gestão tecnológica e inovação digital.
Objetivo Específico:	1 - Implantar soluções integradas de tecnologia da informação para modernizar a gestão e promover inovação e transformação digital nos processos administrativos. 2 - Garantir a segurança da informação e proteção de dados, por meio de políticas de governança digital e atualização constante dos sistemas e protocolos de segurança cibernética. 3 - Expandir os serviços públicos digitais, garantindo maior acessibilidade, transparência e agilidade no atendimento ao cidadão.
Entrega:	710 - Infraestrutura de TIC Implantada
Definição:	Refere-se a implantação de sistema informatizado contendo banco de dados de mulheres para participarem de processo de seleção e posterior inserção no mercado de trabalho.
Ação	1 989 - Implantação de Soluções e Serviços de TIC

ODS
16 - Promover sociedades pacíficas e inclusivas para o desenvolvimento sustentável, proporcionar o acesso à justiça para todos e construir instituições eficazes, responsáveis e inclusivas em todos os níveis

Estado do Piauí
Prefeitura Municipal de Teresina
Estrutura do PPA 2026 - 2029

Eixo:	5 - Governança e economia.
Resultado Estratégico:	5 - Gestão pública fortalecida com eficiência, transparência e participação social, impulsionando o desenvolvimento econômico sustentável, a inovação e a geração de emprego e renda no município.
Tema:	10 - Governança.
Resultado Temático:	10 - Gestão pública moderna, integrada e eficiente. 11 - Transparência e participação social ampliadas e consolidadas.
Programa:	0029 - Gestão tecnológica e inovação digital.
Objetivo Específico:	1 - Implantar soluções integradas de tecnologia da informação para modernizar a gestão e promover inovação e transformação digital nos processos administrativos. 2 - Garantir a segurança da informação e proteção de dados, por meio de políticas de governança digital e atualização constante dos sistemas e protocolos de segurança cibernética. 3 - Expandir os serviços públicos digitais, garantindo maior acessibilidade, transparência e agilidade no atendimento ao cidadão.
Entrega:	219 - Infraestrutura de TIC Implantada
Definição:	Refere-se à implantação de plataformas digitais, como o sistema de licenciamento ambiental e o sistema de monitoramento de gestão arbórea do município.
Ação	1 452 - Gestão Digital e Inovação na SEMAM

ODS
16 - Promover sociedades pacíficas e inclusivas para o desenvolvimento sustentável, proporcionar o acesso à justiça para todos e construir instituições eficazes, responsáveis e inclusivas em todos os níveis

Estado do Piauí
Prefeitura Municipal de Teresina
Estrutura do PPA 2026 - 2029

Eixo:	5 - Governança e economia.
Resultado Estratégico:	5 - Gestão pública fortalecida com eficiência, transparência e participação social, impulsionando o desenvolvimento econômico sustentável, a inovação e a geração de emprego e renda no município.
Tema:	10 - Governança.
Resultado Temático:	10 - Gestão pública moderna, integrada e eficiente. 11 - Transparência e participação social ampliadas e consolidadas.
Programa:	0031 - Transparência, gestão participativa e social.
Objetivo Específico:	1 - Ampliar os mecanismos de transparência ativa e passiva, garantindo o acesso da população às informações públicas de forma clara, acessível e tempestiva. 2 - Promover a melhoria continua dos serviços da Ouvidoria Geral no âmbito da Prefeitura de Teresina.
Entrega:	359 - DIVULGAÇÃO OFICIAL PUBLICADA
Definição:	Consiste na divulgação oficial, sistemática e acessível das iniciativas, programas, projetos, obras e serviços executados ou planejados pela administração pública municipal. Essa prática tem como objetivo garantir a transparência da gestão, ampliar o acesso à informação pública e fortalecer o controle social por parte da população,órgãos de controle e demais instituições da sociedade civil.
Ação	2 002 - Divulgação Oficial das Ações da Administração Municipal.

ODS
16 - Promover sociedades pacíficas e inclusivas para o desenvolvimento sustentável, proporcionar o acesso à justiça para todos e construir instituições eficazes, responsáveis e inclusivas em todos os níveis

Estado do Piauí
Prefeitura Municipal de Teresina
Estrutura do PPA 2026 - 2029

Eixo:	5 - Governança e economia.
Resultado Estratégico:	5 - Gestão pública fortalecida com eficiência, transparência e participação social, impulsionando o desenvolvimento econômico sustentável, a inovação e a geração de emprego e renda no município.
Tema:	10 - Governança.
Resultado Temático:	10 - Gestão pública moderna, integrada e eficiente. 11 - Transparência e participação social ampliadas e consolidadas.
Programa:	0031 - Transparência, gestão participativa e social.
Objetivo Específico:	1 - Ampliar os mecanismos de transparência ativa e passiva, garantindo o acesso da população às informações públicas de forma clara, acessível e tempestiva. 2 - Promover a melhoria continua dos serviços da Ouvidoria Geral no âmbito da Prefeitura de Teresina.
Entrega:	391 - PORTAL DA TRANSPARÊNCIA MUNICIPAL ESTRUTURADO
Definição:	Nova versão do portal, mais intuitiva, responsiva e aberta ao controle social.
Ação	2 731 - Ações de promoção da Transparência Pública

ODS
8 - Promover o crescimento econômico sustentado, inclusivo e sustentável, emprego pleno e produtivo, e trabalho decente para todos

Estado do Piauí
Prefeitura Municipal de Teresina
Estrutura do PPA 2026 - 2029

Eixo:	5 - Governança e economia.
Resultado Estratégico:	5 - Gestão pública fortalecida com eficiência, transparência e participação social, impulsionando o desenvolvimento econômico sustentável, a inovação e a geração de emprego e renda no município.
Tema:	10 - Governança.
Resultado Temático:	10 - Gestão pública moderna, integrada e eficiente. 11 - Transparência e participação social ampliadas e consolidadas.
Programa:	0031 - Transparência, gestão participativa e social.
Objetivo Específico:	1 - Ampliar os mecanismos de transparência ativa e passiva, garantindo o acesso da população às informações públicas de forma clara, acessível e tempestiva. 2 - Promover a melhoria continua dos serviços da Ouvidoria Geral no âmbito da Prefeitura de Teresina.
Entrega:	393 - RELATÓRIO PUBLICADO
Definição:	Refere-se ao atendimento, no prazo legal, de 100% das demandas de acesso à informação protocoladas pelos cidadãos por meio do e-SIC e direcionadas à SEMF.

Ação

ODS

Estado do Piauí
Prefeitura Municipal de Teresina
Estrutura do PPA 2026 - 2029

Eixo:	5 - Governança e economia.
Resultado Estratégico:	5 - Gestão pública fortalecida com eficiência, transparência e participação social, impulsionando o desenvolvimento econômico sustentável, a inovação e a geração de emprego e renda no município.
Tema:	10 - Governança.
Resultado Temático:	10 - Gestão pública moderna, integrada e eficiente. 11 - Transparência e participação social ampliadas e consolidadas.
Programa:	0031 - Transparência, gestão participativa e social.
Objetivo Específico:	1 - Ampliar os mecanismos de transparência ativa e passiva, garantindo o acesso da população às informações públicas de forma clara, acessível e tempestiva. 2 - Promover a melhoria continua dos serviços da Ouvidoria Geral no âmbito da Prefeitura de Teresina.
Entrega:	395 - CONSELHO IMPLANTADO
Definição:	Constituição do Conselho Municipal de Transparência formalizado, representando Estado e sociedade civil para fiscalização social.

Ação

ODS

Estado do Piauí
Prefeitura Municipal de Teresina
Estrutura do PPA 2026 - 2029

Eixo:	5 - Governança e economia.
Resultado Estratégico:	5 - Gestão pública fortalecida com eficiência, transparência e participação social, impulsionando o desenvolvimento econômico sustentável, a inovação e a geração de emprego e renda no município.
Tema:	10 - Governança.
Resultado Temático:	10 - Gestão pública moderna, integrada e eficiente. 11 - Transparência e participação social ampliadas e consolidadas.
Programa:	0031 - Transparência, gestão participativa e social.
Objetivo Específico:	1 - Ampliar os mecanismos de transparência ativa e passiva, garantindo o acesso da população às informações públicas de forma clara, acessível e tempestiva. 2 - Promover a melhoria continua dos serviços da Ouvidoria Geral no âmbito da Prefeitura de Teresina.
Entrega:	196 - Campanhas Publicitárias Realizadas
Definição:	"Refere-se à realização de campanhas e informativos como instrumento educativo, de informação e de orientação social, em mídia diversas, sobre atos, programas, obras e serviços disponibilizados à sociedade"
Ação	4 113 - Promoção de Ações Institucionais e de Comunicação da SEMCOM 2 971 - Fortalecimento da Comunicação Institucional

ODS
16 - Promover sociedades pacíficas e inclusivas para o desenvolvimento sustentável, proporcionar o acesso à justiça para todos e construir instituições eficazes, responsáveis e inclusivas em todos os níveis
17 - Fortalecer os meios de implementação e revitalizar a parceria global para o desenvolvimento sustentável

Estado do Piauí
Prefeitura Municipal de Teresina
Estrutura do PPA 2026 - 2029

Eixo:	5 - Governança e economia.
Resultado Estratégico:	5 - Gestão pública fortalecida com eficiência, transparência e participação social, impulsionando o desenvolvimento econômico sustentável, a inovação e a geração de emprego e renda no município.
Tema:	10 - Governança.
Resultado Temático:	10 - Gestão pública moderna, integrada e eficiente. 11 - Transparência e participação social ampliadas e consolidadas.
Programa:	0031 - Transparência, gestão participativa e social.
Objetivo Específico:	1 - Ampliar os mecanismos de transparência ativa e passiva, garantindo o acesso da população às informações públicas de forma clara, acessível e tempestiva. 2 - Promover a melhoria continua dos serviços da Ouvidoria Geral no âmbito da Prefeitura de Teresina.
Entrega:	220 - Documento Publicado
Definição:	Regimento do COMDEMA atualizado e publicado
Ação	1 812 - Atualização e Publicação do normativo regimental do Conselho Municipal de Meio Ambiente - COMDEMA

ODS
17 - Fortalecer os meios de implementação e revitalizar a parceria global para o desenvolvimento sustentável

Estado do Piauí
Prefeitura Municipal de Teresina
Estrutura do PPA 2026 - 2029

Eixo:	5 - Governança e economia.
Resultado Estratégico:	5 - Gestão pública fortalecida com eficiência, transparência e participação social, impulsionando o desenvolvimento econômico sustentável, a inovação e a geração de emprego e renda no município.
Tema:	10 - Governança.
Resultado Temático:	10 - Gestão pública moderna, integrada e eficiente. 11 - Transparência e participação social ampliadas e consolidadas.
Programa:	0031 - Transparência, gestão participativa e social.
Objetivo Específico:	1 - Ampliar os mecanismos de transparência ativa e passiva, garantindo o acesso da população às informações públicas de forma clara, acessível e tempestiva. 2 - Promover a melhoria continua dos serviços da Ouvidoria Geral no âmbito da Prefeitura de Teresina.
Entrega:	221 - Plano de Gestão Publicado
Definição:	Plano de aplicação do Fundo Municipal de Meio Ambiente (FMMA) atualizado, publicado e monitorado
Ação	2 819 - Administração do Orçamento Ambiental do Fundo Municipal de Meio Ambiente - FMMA

ODS
17 - Fortalecer os meios de implementação e revitalizar a parceria global para o desenvolvimento sustentável

Estado do Piauí
Prefeitura Municipal de Teresina
Estrutura do PPA 2026 - 2029

Eixo:	5 - Governança e economia.
Resultado Estratégico:	5 - Gestão pública fortalecida com eficiência, transparência e participação social, impulsionando o desenvolvimento econômico sustentável, a inovação e a geração de emprego e renda no município.
Tema:	10 - Governança.
Resultado Temático:	10 - Gestão pública moderna, integrada e eficiente. 11 - Transparência e participação social ampliadas e consolidadas.
Programa:	0031 - Transparência, gestão participativa e social.
Objetivo Específico:	1 - Ampliar os mecanismos de transparência ativa e passiva, garantindo o acesso da população às informações públicas de forma clara, acessível e tempestiva. 2 - Promover a melhoria continua dos serviços da Ouvidoria Geral no âmbito da Prefeitura de Teresina.
Entrega:	240 - ATENDIMENTO REALIZADO.
Definição:	Refere-se à realização de atendimento das solicitações realizadas pelo cidadão, por meio da ouvidoria.
Ação	2 004 - Ouvidoria Municipal

ODS
16 - Promover sociedades pacíficas e inclusivas para o desenvolvimento sustentável, proporcionar o acesso à justiça para todos e construir instituições eficazes, responsáveis e inclusivas em todos os níveis

Estado do Piauí
Prefeitura Municipal de Teresina
Estrutura do PPA 2026 - 2029

Eixo:	5 - Governança e economia.
Resultado Estratégico:	5 - Gestão pública fortalecida com eficiência, transparência e participação social, impulsionando o desenvolvimento econômico sustentável, a inovação e a geração de emprego e renda no município.
Tema:	10 - Governança.
Resultado Temático:	10 - Gestão pública moderna, integrada e eficiente. 11 - Transparência e participação social ampliadas e consolidadas.
Programa:	0033 - Promoção da saúde do servidor municipal.
Objetivo Específico:	1 - Melhorar a qualidade de vida e bem-estar físico e mental dos servidores no ambiente de trabalho. 2 - Proporcionar ao servidor público acesso à assistência, à saúde e ao lazer.
Entrega:	268 - AÇÃO DESENVOLVIDA
Definição:	Trata-se do desenvolvimento de atividades e programas voltados ao bem-estar e à prevenção do adoecimento físico e mental dos profissionais da rede.
Ação	2 647 - Administração do Ensino Fundamental 2 646 - Administração da Educação Infantil

ODS
4 - Assegurar a educação inclusiva e equitativa e de qualidade, e promover oportunidades de aprendizagem ao longo da vida para todos

Estado do Piauí
Prefeitura Municipal de Teresina
Estrutura do PPA 2026 - 2029

Eixo:	5 - Governança e economia.
Resultado Estratégico:	5 - Gestão pública fortalecida com eficiência, transparência e participação social, impulsionando o desenvolvimento econômico sustentável, a inovação e a geração de emprego e renda no município.
Tema:	10 - Governança.
Resultado Temático:	10 - Gestão pública moderna, integrada e eficiente. 11 - Transparência e participação social ampliadas e consolidadas.
Programa:	0033 - Promoção da saúde do servidor municipal.
Objetivo Específico:	1 - Melhorar a qualidade de vida e bem-estar físico e mental dos servidores no ambiente de trabalho. 2 - Proporcionar ao servidor público acesso à assistência, à saúde e ao lazer.
Entrega:	360 - PROGRAMA IMPLANTADO
Definição:	Refere-se à implantação de um programa institucional voltado à promoção da saúde física, mental e emocional dos servidores da SEMF, com ações planejadas, metas definidas e alinhamento à política de gestão de pessoas e planejamento estratégico.
Ação	1 468 - Programa de saúde do servidor municipal

ODS
8 - Promover o crescimento econômico sustentado, inclusivo e sustentável, emprego pleno e produtivo, e trabalho decente para todos

Estado do Piauí
Prefeitura Municipal de Teresina
Estrutura do PPA 2026 - 2029

Eixo:	5 - Governança e economia.
Resultado Estratégico:	5 - Gestão pública fortalecida com eficiência, transparência e participação social, impulsionando o desenvolvimento econômico sustentável, a inovação e a geração de emprego e renda no município.
Tema:	10 - Governança.
Resultado Temático:	10 - Gestão pública moderna, integrada e eficiente. 11 - Transparência e participação social ampliadas e consolidadas.
Programa:	0034 - Articulação institucional e captação de investimentos.
Objetivo Específico:	1 - Estabelecer parcerias institucionais para o compartilhamento seguro e eficiente de informações fiscais. 2 - Fortalecer as parcerias entre os diversos entes públicos e privados, visando à captação de recursos e à cooperação institucional para a implantação e execução de políticas públicas mais eficazes e sustentáveis 3 - Consolidar mecanismos de articulação intergovernamental para fortalecer a governança e otimizar a captação e gestão de recursos públicos. 4 - Criar e manter um portfólio atualizado de projetos prioritários do município, com viabilidade técnica e institucional para captação de investimentos. 5 - Mobilizar recursos financeiros e operacionais por meio da gestão estratégica de convênios e parcerias institucionais
Entrega:	317 - Documento Publicado
Definição:	Refere-se a elaboração e implementação do Plano Municipal de Captação de Recursos e Parcerias.
Ação	4 138 - Articulação e Viabilização de Projetos Estratégicos 4 138 - Articulação e Viabilização de Projetos Estratégicos

ODS
9 - Construir infraestrutura resiliente, promover a industrialização inclusiva e sustentável, e fomentar a inovação
12 - Assegurar padrões de produção e de consumo sustentáveis
16 - Promover sociedades pacíficas e inclusivas para o desenvolvimento sustentável, proporcionar o acesso à justiça para todos e construir instituições eficazes, responsáveis e inclusivas em todos os níveis

Estado do Piauí
Prefeitura Municipal de Teresina
Estrutura do PPA 2026 - 2029

Eixo:	5 - Governança e economia.
Resultado Estratégico:	5 - Gestão pública fortalecida com eficiência, transparência e participação social, impulsionando o desenvolvimento econômico sustentável, a inovação e a geração de emprego e renda no município.
Tema:	10 - Governança.
Resultado Temático:	10 - Gestão pública moderna, integrada e eficiente. 11 - Transparência e participação social ampliadas e consolidadas.
Programa:	0034 - Articulação institucional e captação de investimentos.
Objetivo Específico:	1 - Estabelecer parcerias institucionais para o compartilhamento seguro e eficiente de informações fiscais. 2 - Fortalecer as parcerias entre os diversos entes públicos e privados, visando à captação de recursos e à cooperação institucional para a implantação e execução de políticas públicas mais eficazes e sustentáveis 3 - Consolidar mecanismos de articulação intergovernamental para fortalecer a governança e otimizar a captação e gestão de recursos públicos. 4 - Criar e manter um portfólio atualizado de projetos prioritários do município, com viabilidade técnica e institucional para captação de investimentos. 5 - Mobilizar recursos financeiros e operacionais por meio da gestão estratégica de convênios e parcerias institucionais
Entrega:	318 - Rodada de Negociação Realizada
Definição:	Realização de pelo menos 20 rodadas de negociação e articulação com órgãos federais, estaduais e organismos internacionais, objetivando o estabelecimento de diálogos interinstitucionais e de parcerias para o município de Teresina.
Ação	4 138 - Articulação e Viabilização de Projetos Estratégicos

ODS
9 - Construir infraestrutura resiliente, promover a industrialização inclusiva e sustentável, e fomentar a inovação
12 - Assegurar padrões de produção e de consumo sustentáveis
16 - Promover sociedades pacíficas e inclusivas para o desenvolvimento sustentável, proporcionar o acesso à justiça para todos e construir instituições eficazes, responsáveis e inclusivas em todos os níveis

Estado do Piauí
Prefeitura Municipal de Teresina
Estrutura do PPA 2026 - 2029

Eixo:	5 - Governança e economia.
Resultado Estratégico:	5 - Gestão pública fortalecida com eficiência, transparência e participação social, impulsionando o desenvolvimento econômico sustentável, a inovação e a geração de emprego e renda no município.
Tema:	10 - Governança.
Resultado Temático:	10 - Gestão pública moderna, integrada e eficiente. 11 - Transparência e participação social ampliadas e consolidadas.
Programa:	0034 - Articulação institucional e captação de investimentos.
Objetivo Específico:	1 - Estabelecer parcerias institucionais para o compartilhamento seguro e eficiente de informações fiscais. 2 - Fortalecer as parcerias entre os diversos entes públicos e privados, visando à captação de recursos e à cooperação institucional para a implantação e execução de políticas públicas mais eficazes e sustentáveis 3 - Consolidar mecanismos de articulação intergovernamental para fortalecer a governança e otimizar a captação e gestão de recursos públicos. 4 - Criar e manter um portfólio atualizado de projetos prioritários do município, com viabilidade técnica e institucional para captação de investimentos. 5 - Mobilizar recursos financeiros e operacionais por meio da gestão estratégica de convênios e parcerias institucionais
Entrega:	319 - Plano orçamentário implantado
Definição:	Aumento quadrienal de pelo menos 5% na captação de recursos orçamentários como meio de possibilitar a concretização das políticas municipais, diminuindo através dessa angariação o conflito alocativo entre as infinitas demandas municipais e a limitação de recursos disponíveis
Ação	4 138 - Articulação e Viabilização de Projetos Estratégicos

ODS
9 - Construir infraestrutura resiliente, promover a industrialização inclusiva e sustentável, e fomentar a inovação
12 - Assegurar padrões de produção e de consumo sustentáveis
16 - Promover sociedades pacíficas e inclusivas para o desenvolvimento sustentável, proporcionar o acesso à justiça para todos e construir instituições eficazes, responsáveis e inclusivas em todos os níveis

Estado do Piauí
Prefeitura Municipal de Teresina
Estrutura do PPA 2026 - 2029

Eixo:	5 - Governança e economia.
Resultado Estratégico:	5 - Gestão pública fortalecida com eficiência, transparência e participação social, impulsionando o desenvolvimento econômico sustentável, a inovação e a geração de emprego e renda no município.
Tema:	10 - Governança.
Resultado Temático:	10 - Gestão pública moderna, integrada e eficiente. 11 - Transparência e participação social ampliadas e consolidadas.
Programa:	0034 - Articulação institucional e captação de investimentos.
Objetivo Específico:	1 - Estabelecer parcerias institucionais para o compartilhamento seguro e eficiente de informações fiscais. 2 - Fortalecer as parcerias entre os diversos entes públicos e privados, visando à captação de recursos e à cooperação institucional para a implantação e execução de políticas públicas mais eficazes e sustentáveis 3 - Consolidar mecanismos de articulação intergovernamental para fortalecer a governança e otimizar a captação e gestão de recursos públicos. 4 - Criar e manter um portfólio atualizado de projetos prioritários do município, com viabilidade técnica e institucional para captação de investimentos. 5 - Mobilizar recursos financeiros e operacionais por meio da gestão estratégica de convênios e parcerias institucionais
Entrega:	320 - Portfólio de Projetos Elaborado
Definição:	Desenvolvimento de um portfólio de projetos prioritários, com fichas padronizadas e análises de viabilidade, a criação de grupos de trabalho intersetoriais e elaboração do portfólio de projetos prioritários, com fichas padronizadas e análises de viabilidade.
Ação	4 138 - Articulação e Viabilização de Projetos Estratégicos

ODS
9 - Construir infraestrutura resiliente, promover a industrialização inclusiva e sustentável, e fomentar a inovação
12 - Assegurar padrões de produção e de consumo sustentáveis
16 - Promover sociedades pacíficas e inclusivas para o desenvolvimento sustentável, proporcionar o acesso à justiça para todos e construir instituições eficazes, responsáveis e inclusivas em todos os níveis

Estado do Piauí
Prefeitura Municipal de Teresina
Estrutura do PPA 2026 - 2029

Eixo:	5 - Governança e economia.
Resultado Estratégico:	5 - Gestão pública fortalecida com eficiência, transparência e participação social, impulsionando o desenvolvimento econômico sustentável, a inovação e a geração de emprego e renda no município.
Tema:	10 - Governança.
Resultado Temático:	10 - Gestão pública moderna, integrada e eficiente. 11 - Transparência e participação social ampliadas e consolidadas.
Programa:	0034 - Articulação institucional e captação de investimentos.
Objetivo Específico:	1 - Estabelecer parcerias institucionais para o compartilhamento seguro e eficiente de informações fiscais. 2 - Fortalecer as parcerias entre os diversos entes públicos e privados, visando à captação de recursos e à cooperação institucional para a implantação e execução de políticas públicas mais eficazes e sustentáveis 3 - Consolidar mecanismos de articulação intergovernamental para fortalecer a governança e otimizar a captação e gestão de recursos públicos. 4 - Criar e manter um portfólio atualizado de projetos prioritários do município, com viabilidade técnica e institucional para captação de investimentos. 5 - Mobilizar recursos financeiros e operacionais por meio da gestão estratégica de convênios e parcerias institucionais
Entrega:	331 - Ação Realizada
Definição:	Refere-se as ações financiadas com os recursos captados para o Fundo Municipal da Juventude para o desenvolvimento do protagonismo juvenil no município, se tornando um instrumento de implementação de políticas públicas voltada para os jovens. As ações contemplam iniciativas próprias que desenvolvam a juventude para projetos empreendedores, além de treinamentos em tecnologia digital, workshops de orientação vocacional. Menciona-se ainda, a organização de amostras culturais, festivais e torneios que promovam o esporte e o lazer, como também cursos práticos para qualificação profissional.

Ação

ODS

Estado do Piauí
Prefeitura Municipal de Teresina
Estrutura do PPA 2026 - 2029

Eixo:	5 - Governança e economia.
Resultado Estratégico:	5 - Gestão pública fortalecida com eficiência, transparência e participação social, impulsionando o desenvolvimento econômico sustentável, a inovação e a geração de emprego e renda no município.
Tema:	10 - Governança.
Resultado Temático:	10 - Gestão pública moderna, integrada e eficiente. 11 - Transparência e participação social ampliadas e consolidadas.
Programa:	0034 - Articulação institucional e captação de investimentos.
Objetivo Específico:	1 - Estabelecer parcerias institucionais para o compartilhamento seguro e eficiente de informações fiscais. 2 - Fortalecer as parcerias entre os diversos entes públicos e privados, visando à captação de recursos e à cooperação institucional para a implantação e execução de políticas públicas mais eficazes e sustentáveis 3 - Consolidar mecanismos de articulação intergovernamental para fortalecer a governança e otimizar a captação e gestão de recursos públicos. 4 - Criar e manter um portfólio atualizado de projetos prioritários do município, com viabilidade técnica e institucional para captação de investimentos. 5 - Mobilizar recursos financeiros e operacionais por meio da gestão estratégica de convênios e parcerias institucionais
Entrega:	222 - Projeto Elaborado
Definição:	Propostas técnicas e executivas elaboradas e submetidas a editais e fontes de fomento com o objetivo de captar recursos para ações de conservação ambiental e prevenção às mudanças climáticas
Ação	1 818 - Elaboração e execução de Parcerias e Convênios Institucionais Estratégicos

ODS
17 - Fortalecer os meios de implementação e revitalizar a parceria global para o desenvolvimento sustentável

Estado do Piauí
Prefeitura Municipal de Teresina
Estrutura do PPA 2026 - 2029

Eixo:	5 - Governança e economia.
Resultado Estratégico:	5 - Gestão pública fortalecida com eficiência, transparência e participação social, impulsionando o desenvolvimento econômico sustentável, a inovação e a geração de emprego e renda no município.
Tema:	10 - Governança.
Resultado Temático:	10 - Gestão pública moderna, integrada e eficiente. 11 - Transparência e participação social ampliadas e consolidadas.
Programa:	0034 - Articulação institucional e captação de investimentos.
Objetivo Específico:	1 - Estabelecer parcerias institucionais para o compartilhamento seguro e eficiente de informações fiscais. 2 - Fortalecer as parcerias entre os diversos entes públicos e privados, visando à captação de recursos e à cooperação institucional para a implantação e execução de políticas públicas mais eficazes e sustentáveis 3 - Consolidar mecanismos de articulação intergovernamental para fortalecer a governança e otimizar a captação e gestão de recursos públicos. 4 - Criar e manter um portfólio atualizado de projetos prioritários do município, com viabilidade técnica e institucional para captação de investimentos. 5 - Mobilizar recursos financeiros e operacionais por meio da gestão estratégica de convênios e parcerias institucionais
Entrega:	223 - Parcerias Firmadas
Definição:	Parcerias e convênios institucionais articulados, objetivando viabilizar recursos e cooperação técnica entre entes públicos e privados, visando a proteção ambiental e a eficiência dos serviços públicos prestados
Ação	1 818 - Elaboração e execução de Parcerias e Convênios Institucionais Estratégicos

ODS
17 - Fortalecer os meios de implementação e revitalizar a parceria global para o desenvolvimento sustentável

Estado do Piauí
Prefeitura Municipal de Teresina
Estrutura do PPA 2026 - 2029

Eixo:	5 - Governança e economia.
Resultado Estratégico:	5 - Gestão pública fortalecida com eficiência, transparência e participação social, impulsionando o desenvolvimento econômico sustentável, a inovação e a geração de emprego e renda no município.
Tema:	10 - Governança.
Resultado Temático:	10 - Gestão pública moderna, integrada e eficiente. 11 - Transparência e participação social ampliadas e consolidadas.
Programa:	0037 - Proteção Jurídica do Município
Objetivo Específico:	1 - Apoiar a formulação e a execução de políticas públicas, garantindo sua conformidade com o ordenamento jurídico, com ênfase na atuação preventiva 2 - Promover a recuperação eficiente dos créditos inscritos em dívida ativa, visando à melhoria da arrecadação municipal 3 - Reduzir o passivo judicial do Município, mediante atuação estratégica na defesa do interesse público.
Entrega:	334 - Demandas analisadas
Definição:	Análise jurídica de projetos de lei, decretos, licitações, contratos e demais atos administrativos, com emissão de pareceres ou orientações jurídicas para assegurar a legalidade e prevenir litígios na formulação e execução de políticas públicas.
Ação	4 136 - Atuação jurídica da PGM

ODS
11 - Tornar as cidades e os assentamentos humanos inclusivos, seguros, resilientes e sustentáveis
16 - Promover sociedades pacíficas e inclusivas para o desenvolvimento sustentável, proporcionar o acesso à justiça para todos e construir instituições eficazes, responsáveis e inclusivas em todos os níveis

Estado do Piauí
Prefeitura Municipal de Teresina
Estrutura do PPA 2026 - 2029

Eixo:	5 - Governança e economia.
Resultado Estratégico:	5 - Gestão pública fortalecida com eficiência, transparência e participação social, impulsionando o desenvolvimento econômico sustentável, a inovação e a geração de emprego e renda no município.
Tema:	10 - Governança.
Resultado Temático:	10 - Gestão pública moderna, integrada e eficiente. 11 - Transparência e participação social ampliadas e consolidadas.
Programa:	0037 - Proteção Jurídica do Município
Objetivo Específico:	1 - Apoiar a formulação e a execução de políticas públicas, garantindo sua conformidade com o ordenamento jurídico, com ênfase na atuação preventiva 2 - Promover a recuperação eficiente dos créditos inscritos em dívida ativa, visando à melhoria da arrecadação municipal 3 - Reduzir o passivo judicial do Município, mediante atuação estratégica na defesa do interesse público.
Entrega:	335 - Acordos administrativos realizados
Definição:	Obtenção de soluções consensuais para conflitos administrativos, por meio da Câmara de Resolução de Conflitos da PGM
Ação	4 136 - Atuação jurídica da PGM

ODS
11 - Tornar as cidades e os assentamentos humanos inclusivos, seguros, resilientes e sustentáveis
16 - Promover sociedades pacíficas e inclusivas para o desenvolvimento sustentável, proporcionar o acesso à justiça para todos e construir instituições eficazes, responsáveis e inclusivas em todos os níveis

Estado do Piauí
Prefeitura Municipal de Teresina
Estrutura do PPA 2026 - 2029

Eixo:	5 - Governança e economia.
Resultado Estratégico:	5 - Gestão pública fortalecida com eficiência, transparência e participação social, impulsionando o desenvolvimento econômico sustentável, a inovação e a geração de emprego e renda no município.
Tema:	10 - Governança.
Resultado Temático:	10 - Gestão pública moderna, integrada e eficiente. 11 - Transparência e participação social ampliadas e consolidadas.
Programa:	0037 - Proteção Jurídica do Município
Objetivo Específico:	1 - Apoiar a formulação e a execução de políticas públicas, garantindo sua conformidade com o ordenamento jurídico, com ênfase na atuação preventiva 2 - Promover a recuperação eficiente dos créditos inscritos em dívida ativa, visando à melhoria da arrecadação municipal 3 - Reduzir o passivo judicial do Município, mediante atuação estratégica na defesa do interesse público.
Entrega:	336 - Créditos tributários recuperados
Definição:	Valor total de créditos inscritos em dívida ativa recuperados por meio de cobrança administrativa e judicial, incluindo parcelamentos, protestos e execuções fiscais
Ação	4 004 - Controle e gerenciamento de processos judiciais e extrajudiciais 4 004 - Controle e gerenciamento de processos judiciais e extrajudiciais

ODS
16 - Promover sociedades pacíficas e inclusivas para o desenvolvimento sustentável, proporcionar o acesso à justiça para todos e construir instituições eficazes, responsáveis e inclusivas em todos os níveis
17 - Fortalecer os meios de implementação e revitalizar a parceria global para o desenvolvimento sustentável

Estado do Piauí
Prefeitura Municipal de Teresina
Estrutura do PPA 2026 - 2029

Eixo:	5 - Governança e economia.
Resultado Estratégico:	5 - Gestão pública fortalecida com eficiência, transparência e participação social, impulsionando o desenvolvimento econômico sustentável, a inovação e a geração de emprego e renda no município.
Tema:	10 - Governança.
Resultado Temático:	10 - Gestão pública moderna, integrada e eficiente. 11 - Transparência e participação social ampliadas e consolidadas.
Programa:	0037 - Proteção Jurídica do Município
Objetivo Específico:	1 - Apoiar a formulação e a execução de políticas públicas, garantindo sua conformidade com o ordenamento jurídico, com ênfase na atuação preventiva 2 - Promover a recuperação eficiente dos créditos inscritos em dívida ativa, visando à melhoria da arrecadação municipal 3 - Reduzir o passivo judicial do Município, mediante atuação estratégica na defesa do interesse público.
Entrega:	337 - Dívida ativa recuperada
Definição:	Razão entre o valor arrecadado na dívida ativa e o valor total inscrito em dívida ativa, multiplicado por 100 (cem). Esse índice serve para medir a eficácia da cobrança da dívida ativa
Ação	4 004 - Controle e gerenciamento de processos judiciais e extrajudiciais

ODS
16 - Promover sociedades pacíficas e inclusivas para o desenvolvimento sustentável, proporcionar o acesso à justiça para todos e construir instituições eficazes, responsáveis e inclusivas em todos os níveis
17 - Fortalecer os meios de implementação e revitalizar a parceria global para o desenvolvimento sustentável

Estado do Piauí
Prefeitura Municipal de Teresina
Estrutura do PPA 2026 - 2029

Eixo:	5 - Governança e economia.
Resultado Estratégico:	5 - Gestão pública fortalecida com eficiência, transparência e participação social, impulsionando o desenvolvimento econômico sustentável, a inovação e a geração de emprego e renda no município.
Tema:	10 - Governança.
Resultado Temático:	10 - Gestão pública moderna, integrada e eficiente. 11 - Transparência e participação social ampliadas e consolidadas.
Programa:	0037 - Proteção Jurídica do Município
Objetivo Específico:	1 - Apoiar a formulação e a execução de políticas públicas, garantindo sua conformidade com o ordenamento jurídico, com ênfase na atuação preventiva 2 - Promover a recuperação eficiente dos créditos inscritos em dívida ativa, visando à melhoria da arrecadação municipal 3 - Reduzir o passivo judicial do Município, mediante atuação estratégica na defesa do interesse público.
Entrega:	338 - Demandas judiciais e administrativas atendidas
Definição:	Atuação jurídica na representação do Município e de entes vinculados em processos judiciais e administrativos, assegurando a defesa técnica e estratégica do interesse público
Ação	4 136 - Atuação jurídica da PGM

ODS
11 - Tornar as cidades e os assentamentos humanos inclusivos, seguros, resilientes e sustentáveis
16 - Promover sociedades pacíficas e inclusivas para o desenvolvimento sustentável, proporcionar o acesso à justiça para todos e construir instituições eficazes, responsáveis e inclusivas em todos os níveis

Estado do Piauí
Prefeitura Municipal de Teresina
Estrutura do PPA 2026 - 2029

Eixo:	5 - Governança e economia.
Resultado Estratégico:	5 - Gestão pública fortalecida com eficiência, transparência e participação social, impulsionando o desenvolvimento econômico sustentável, a inovação e a geração de emprego e renda no município.
Tema:	10 - Governança.
Resultado Temático:	10 - Gestão pública moderna, integrada e eficiente. 11 - Transparência e participação social ampliadas e consolidadas.
Programa:	0037 - Proteção Jurídica do Município
Objetivo Específico:	1 - Apoiar a formulação e a execução de políticas públicas, garantindo sua conformidade com o ordenamento jurídico, com ênfase na atuação preventiva 2 - Promover a recuperação eficiente dos créditos inscritos em dívida ativa, visando à melhoria da arrecadação municipal 3 - Reduzir o passivo judicial do Município, mediante atuação estratégica na defesa do interesse público.
Entrega:	339 - Estoque de precatórios reduzido
Definição:	Redução do valor do estoque de precatórios devidos, considerando os precatórios inscritos em 01/01 e a situação desses mesmos títulos em 31/12 de cada ano
Ação	4 004 - Controle e gerenciamento de processos judiciais e extrajudiciais

ODS
16 - Promover sociedades pacíficas e inclusivas para o desenvolvimento sustentável, proporcionar o acesso à justiça para todos e construir instituições eficazes, responsáveis e inclusivas em todos os níveis
17 - Fortalecer os meios de implementação e revitalizar a parceria global para o desenvolvimento sustentável

Estado do Piauí
Prefeitura Municipal de Teresina
Estrutura do PPA 2026 - 2029

Eixo:	5 - Governança e economia.
Resultado Estratégico:	5 - Gestão pública fortalecida com eficiência, transparência e participação social, impulsionando o desenvolvimento econômico sustentável, a inovação e a geração de emprego e renda no município.
Tema:	11 - Economia.
Resultado Temático:	12 - Economia local forte e sustentável, com maior oferta de emprego e renda e ambiente de negócios mais atrativo.
Programa:	0008 - Empoderamento feminino e equidade de gênero.
Objetivo Específico:	1 - Promover o empoderamento feminino e a equidade de gênero, por meio da política de cuidados e cidadania da mulher. 2 - Incentivar a participação política, econômica e social das mulheres 3 - Promover o empoderamento feminino e a equidade de gênero, por meio de políticas públicas de qualificação profissional, emprego e renda.
Entrega:	687 - Mulher Atendida
Definição:	Refere-se à quantidade de mulheres atendidas nas unidades do Serviço de Atendimento Integral às Mulheres e suas Crianças - Florescer, por meio de escuta qualificada com psicóloga, rodas de conversas sobre temas diversos, oficinas profissionalizantes, denttre outras.
Ação	2 842 - Execução do Serviço de Atendimento Integral às Mulheres e suas Crianças - Florescer

ODS
5 - Alcançar a igualdade de gênero e empoderar todas as mulheres e meninas

Estado do Piauí
Prefeitura Municipal de Teresina
Estrutura do PPA 2026 - 2029

Eixo:	5 - Governança e economia.
Resultado Estratégico:	5 - Gestão pública fortalecida com eficiência, transparência e participação social, impulsionando o desenvolvimento econômico sustentável, a inovação e a geração de emprego e renda no município.
Tema:	11 - Economia.
Resultado Temático:	12 - Economia local forte e sustentável, com maior oferta de emprego e renda e ambiente de negócios mais atrativo.
Programa:	0008 - Empoderamento feminino e equidade de gênero.
Objetivo Específico:	1 - Promover o empoderamento feminino e a equidade de gênero, por meio da política de cuidados e cidadania da mulher. 2 - Incentivar a participação política, econômica e social das mulheres 3 - Promover o empoderamento feminino e a equidade de gênero, por meio de políticas públicas de qualificação profissional, emprego e renda.
Entrega:	688 - Criança acompanhada
Definição:	Refere-se à quantidade de crianças de 1 ano a 2 anos e 11 meses acompanhadas nas unidades do Serviço Florescer por meio de atividades lúdicas e socioeducativas ofertadas, promovendo a política de cuidados.
Ação	2 842 - Execução do Serviço de Atendimento Integral às Mulheres e suas Crianças - Florescer

ODS
5 - Alcançar a igualdade de gênero e empoderar todas as mulheres e meninas

Estado do Piauí
Prefeitura Municipal de Teresina
Estrutura do PPA 2026 - 2029

Eixo:	5 - Governança e economia.
Resultado Estratégico:	5 - Gestão pública fortalecida com eficiência, transparência e participação social, impulsionando o desenvolvimento econômico sustentável, a inovação e a geração de emprego e renda no município.
Tema:	11 - Economia.
Resultado Temático:	12 - Economia local forte e sustentável, com maior oferta de emprego e renda e ambiente de negócios mais atrativo.
Programa:	0008 - Empoderamento feminino e equidade de gênero.
Objetivo Específico:	1 - Promover o empoderamento feminino e a equidade de gênero, por meio da política de cuidados e cidadania da mulher. 2 - Incentivar a participação política, econômica e social das mulheres 3 - Promover o empoderamento feminino e a equidade de gênero, por meio de políticas públicas de qualificação profissional, emprego e renda.
Entrega:	689 - Ação realizada
Definição:	Consiste na realização de ações de sensibilização da sociedade por meio de campanhas, projetos, palestras, rodas de conversa, dentre outras, relativos à equidade de gênero e o empoderamento feminino em diferentes espaços públicos, privados e nas comunidad

Ação

ODS

Estado do Piauí
Prefeitura Municipal de Teresina
Estrutura do PPA 2026 - 2029

Eixo:	5 - Governança e economia.
Resultado Estratégico:	5 - Gestão pública fortalecida com eficiência, transparência e participação social, impulsionando o desenvolvimento econômico sustentável, a inovação e a geração de emprego e renda no município.
Tema:	11 - Economia.
Resultado Temático:	12 - Economia local forte e sustentável, com maior oferta de emprego e renda e ambiente de negócios mais atrativo.
Programa:	0015 - Desenvolvimento econômico e turismo sustentável.
Objetivo Específico:	1 - Fortalecer e promover o setor turistico existente e fomentar novos negócios locais no setor. 2 - Promover a atração de investimentos e o fortalecimento da economia local. 3 - Promover a revitalização do centro de teresina.
Entrega:	11 - EQUIPAMENTO TURÍSTICO ESTRUTURADO
Definição:	Modernizar e requalificar espaços turísticos existentes em Teresina. Refere-se à reformas de melhoria, modernização e revitalização de espaços turísticos de Teresina: Complexo da Ponte Estaiada, Curva São Paulo, Casa de Maria e Museu de Arte Santeira.
Ação	2 511 - PROMOÇÃO E FORTALECIMENTO DO TURISMO

ODS
8 - Promover o crescimento econômico sustentado, inclusivo e sustentável, emprego pleno e produtivo, e trabalho decente para todos
11 - Tornar as cidades e os assentamentos humanos inclusivos, seguros, resilientes e sustentáveis

Estado do Piauí
Prefeitura Municipal de Teresina
Estrutura do PPA 2026 - 2029

Eixo:	5 - Governança e economia.
Resultado Estratégico:	5 - Gestão pública fortalecida com eficiência, transparência e participação social, impulsionando o desenvolvimento econômico sustentável, a inovação e a geração de emprego e renda no município.
Tema:	11 - Economia.
Resultado Temático:	12 - Economia local forte e sustentável, com maior oferta de emprego e renda e ambiente de negócios mais atrativo.
Programa:	0015 - Desenvolvimento econômico e turismo sustentável.
Objetivo Específico:	1 - Fortalecer e promover o setor turistico existente e fomentar novos negócios locais no setor. 2 - Promover a atração de investimentos e o fortalecimento da economia local. 3 - Promover a revitalização do centro de teresina.
Entrega:	14 - CAPACITAÇÃO REALIZADA.
Definição:	Refere-se às capacitações realizadas para o setor turístico de Teresina.
Ação	2 506 - GESTÃO DE DESENVOLVIMENTO SUSTENTÁVEL

ODS
8 - Promover o crescimento econômico sustentado, inclusivo e sustentável, emprego pleno e produtivo, e trabalho decente para todos
11 - Tornar as cidades e os assentamentos humanos inclusivos, seguros, resilientes e sustentáveis

Estado do Piauí
Prefeitura Municipal de Teresina
Estrutura do PPA 2026 - 2029

Eixo:	5 - Governança e economia.
Resultado Estratégico:	5 - Gestão pública fortalecida com eficiência, transparência e participação social, impulsionando o desenvolvimento econômico sustentável, a inovação e a geração de emprego e renda no município.
Tema:	11 - Economia.
Resultado Temático:	12 - Economia local forte e sustentável, com maior oferta de emprego e renda e ambiente de negócios mais atrativo.
Programa:	0015 - Desenvolvimento econômico e turismo sustentável.
Objetivo Específico:	1 - Fortalecer e promover o setor turistico existente e fomentar novos negócios locais no setor. 2 - Promover a atração de investimentos e o fortalecimento da economia local. 3 - Promover a revitalização do centro de teresina.
Entrega:	15 - SERVIÇO IMPLANTADO
Definição:	Fomentar e incentivar a criação do serviço de receptividade e acompanhamento ao turista durante sua permanência na capital (sugestões de hotéis, passeios, restaurantes, eventos, etc).
Ação	2 511 - PROMOÇÃO E FORTALECIMENTO DO TURISMO

ODS
8 - Promover o crescimento econômico sustentado, inclusivo e sustentável, emprego pleno e produtivo, e trabalho decente para todos
11 - Tornar as cidades e os assentamentos humanos inclusivos, seguros, resilientes e sustentáveis

Estado do Piauí
Prefeitura Municipal de Teresina
Estrutura do PPA 2026 - 2029

Eixo:	5 - Governança e economia.
Resultado Estratégico:	5 - Gestão pública fortalecida com eficiência, transparência e participação social, impulsionando o desenvolvimento econômico sustentável, a inovação e a geração de emprego e renda no município.
Tema:	11 - Economia.
Resultado Temático:	12 - Economia local forte e sustentável, com maior oferta de emprego e renda e ambiente de negócios mais atrativo.
Programa:	0015 - Desenvolvimento econômico e turismo sustentável.
Objetivo Específico:	1 - Fortalecer e promover o setor turistico existente e fomentar novos negócios locais no setor. 2 - Promover a atração de investimentos e o fortalecimento da economia local. 3 - Promover a revitalização do centro de teresina.
Entrega:	16 - PROJETO IMPLANTADO.
Definição:	Refere-se à implantação do Projeto de Rota do Turismo Sustentável pelos Parques Ambientais de Teresina, envolvendo lazer, cultura, gastronomia e conhecimento local.
Ação	2 505 - APLICAÇÃO DAS LEIS DE INCENTIVO FISCAL 2 507 - FOMENTAR O DESENVOLVIMENTO DOS MEIS, DAS MES E DAS EPPS (LEI Nº 4.853 DE 23/12/2015) 2 506 - GESTÃO DE DESENVOLVIMENTO SUSTENTÁVEL

ODS
8 - Promover o crescimento econômico sustentado, inclusivo e sustentável, emprego pleno e produtivo, e trabalho decente para todos
11 - Tornar as cidades e os assentamentos humanos inclusivos, seguros, resilientes e sustentáveis

Estado do Piauí
Prefeitura Municipal de Teresina
Estrutura do PPA 2026 - 2029

Eixo:	5 - Governança e economia.
Resultado Estratégico:	5 - Gestão pública fortalecida com eficiência, transparência e participação social, impulsionando o desenvolvimento econômico sustentável, a inovação e a geração de emprego e renda no município.
Tema:	11 - Economia.
Resultado Temático:	12 - Economia local forte e sustentável, com maior oferta de emprego e renda e ambiente de negócios mais atrativo.
Programa:	0015 - Desenvolvimento econômico e turismo sustentável.
Objetivo Específico:	1 - Fortalecer e promover o setor turistico existente e fomentar novos negócios locais no setor. 2 - Promover a atração de investimentos e o fortalecimento da economia local. 3 - Promover a revitalização do centro de teresina.
Entrega:	21 - PARCERIA FIRMADA
Definição:	Refere-se à articulação junto às SDUs (Norte e Sul) para viabilização de melhorias de infraestrutura para os Polos Empresariais Norte e Sul de Teresina
Ação	2 520 - ESTRUTURAÇÃO E MANUTENÇÃO DO POLO EMPRESARIAL NORTE E SUL

ODS
8 - Promover o crescimento econômico sustentado, inclusivo e sustentável, emprego pleno e produtivo, e trabalho decente para todos
9 - Construir infraestrutura resiliente, promover a industrialização inclusiva e sustentável, e fomentar a inovação

Estado do Piauí
Prefeitura Municipal de Teresina
Estrutura do PPA 2026 - 2029

Eixo:	5 - Governança e economia.
Resultado Estratégico:	5 - Gestão pública fortalecida com eficiência, transparência e participação social, impulsionando o desenvolvimento econômico sustentável, a inovação e a geração de emprego e renda no município.
Tema:	11 - Economia.
Resultado Temático:	12 - Economia local forte e sustentável, com maior oferta de emprego e renda e ambiente de negócios mais atrativo.
Programa:	0015 - Desenvolvimento econômico e turismo sustentável.
Objetivo Específico:	1 - Fortalecer e promover o setor turistico existente e fomentar novos negócios locais no setor. 2 - Promover a atração de investimentos e o fortalecimento da economia local. 3 - Promover a revitalização do centro de teresina.
Entrega:	22 - AÇÃO IMPLANTADA
Definição:	Refere-se à realização de ações contínuas para a promoção da revitalização e requalificação do Centro de Teresina. Realização de eventos e encontros que promovam a vitalidade das praças urbanas, a valorização do patrimônio histórico e cultural, fomentar a economia criativa local e fortalecer o empreendedorismo.
Ação	1 506 - Cidade Criativa

ODS
8 - Promover o crescimento econômico sustentado, inclusivo e sustentável, emprego pleno e produtivo, e trabalho decente para todos
11 - Tornar as cidades e os assentamentos humanos inclusivos, seguros, resilientes e sustentáveis

Estado do Piauí
Prefeitura Municipal de Teresina
Estrutura do PPA 2026 - 2029

Eixo:	5 - Governança e economia.
Resultado Estratégico:	5 - Gestão pública fortalecida com eficiência, transparência e participação social, impulsionando o desenvolvimento econômico sustentável, a inovação e a geração de emprego e renda no município.
Tema:	11 - Economia.
Resultado Temático:	12 - Economia local forte e sustentável, com maior oferta de emprego e renda e ambiente de negócios mais atrativo.
Programa:	0016 - Empreendedorismo e sustentabilidade de negócios.
Objetivo Específico:	1 - Fomentar a criação e o fortalecimento de negócios sustentáveis, promovendo práticas econômicas, sociais e ambientais responsáveis. 2 - Fomentar negócios de base tecnológica e inovadora visando o fortalecimento da economia. 3 - Estimular o empreendedorismo e o crédito para fomentar a economia criativa, solidária e circular em teresina. 4 - Estruturar e qualificar espaços de uso coletivo para desenvolvimento da economia local.
Entrega:	23 - PROJETO IMPLANTADO.
Definição:	Refere-se à implantação de um projeto de desenvolvimento econômico sustentável para estimular a criação de cooperativas solidárias para trabalharem com reciclagem e compostagem (resíduos sólidos e orgânicos gerados pela própria Administração Pública: hospitais, escolas e restaurante popular).
Ação	2 512 - FOMENTO AO EMPREENDEDORISMO DIGITAL

ODS
8 - Promover o crescimento econômico sustentado, inclusivo e sustentável, emprego pleno e produtivo, e trabalho decente para todos
9 - Construir infraestrutura resiliente, promover a industrialização inclusiva e sustentável, e fomentar a inovação
11 - Tornar as cidades e os assentamentos humanos inclusivos, seguros, resilientes e sustentáveis

Estado do Piauí
Prefeitura Municipal de Teresina
Estrutura do PPA 2026 - 2029

Eixo:	5 - Governança e economia.
Resultado Estratégico:	5 - Gestão pública fortalecida com eficiência, transparência e participação social, impulsionando o desenvolvimento econômico sustentável, a inovação e a geração de emprego e renda no município.
Tema:	11 - Economia.
Resultado Temático:	12 - Economia local forte e sustentável, com maior oferta de emprego e renda e ambiente de negócios mais atrativo.
Programa:	0016 - Empreendedorismo e sustentabilidade de negócios.
Objetivo Específico:	1 - Fomentar a criação e o fortalecimento de negócios sustentáveis, promovendo práticas econômicas, sociais e ambientais responsáveis. 2 - Fomentar negócios de base tecnológica e inovadora visando o fortalecimento da economia. 3 - Estimular o empreendedorismo e o crédito para fomentar a economia criativa, solidária e circular em teresina. 4 - Estruturar e qualificar espaços de uso coletivo para desenvolvimento da economia local.
Entrega:	24 - CONSULTORIA REALIZADA
Definição:	refere-se a consultorias realizada por parceiros que atuarão na orientação e condução de processos voltados à criação e/ou ao desenvolvimento de negócios inovadores, com o objetivo de propor soluções eficazes para os desafios contemporâneos da gestão municipal, visando atender de forma qualificada às demandas da população de Teresina.
Ação	2 512 - FOMENTO AO EMPREENDEDORISMO DIGITAL

ODS
8 - Promover o crescimento econômico sustentado, inclusivo e sustentável, emprego pleno e produtivo, e trabalho decente para todos
9 - Construir infraestrutura resiliente, promover a industrialização inclusiva e sustentável, e fomentar a inovação
11 - Tornar as cidades e os assentamentos humanos inclusivos, seguros, resilientes e sustentáveis

Estado do Piauí
Prefeitura Municipal de Teresina
Estrutura do PPA 2026 - 2029

Eixo:	5 - Governança e economia.
Resultado Estratégico:	5 - Gestão pública fortalecida com eficiência, transparência e participação social, impulsionando o desenvolvimento econômico sustentável, a inovação e a geração de emprego e renda no município.
Tema:	11 - Economia.
Resultado Temático:	12 - Economia local forte e sustentável, com maior oferta de emprego e renda e ambiente de negócios mais atrativo.
Programa:	0016 - Empreendedorismo e sustentabilidade de negócios.
Objetivo Específico:	1 - Fomentar a criação e o fortalecimento de negócios sustentáveis, promovendo práticas econômicas, sociais e ambientais responsáveis. 2 - Fomentar negócios de base tecnológica e inovadora visando o fortalecimento da economia. 3 - Estimular o empreendedorismo e o crédito para fomentar a economia criativa, solidária e circular em teresina. 4 - Estruturar e qualificar espaços de uso coletivo para desenvolvimento da economia local.
Entrega:	25 - POD CAST IMPLANTADO.
Definição:	refere-se a criação de um espaço dedicado ao conhecimento, empreendedorismo, tecnologia e inovação. Realização de entrevistas/conversas inspiradoras com especialistas, empreendedores e pesquisadores que estão transformando ideias em soluções, atualizando os ouvintes sobre as principais tendências, ferramentas e estratégias que impulsionam negócios e promovem o desenvolvimento sustentável.
Ação	2 512 - FOMENTO AO EMPREENDEDORISMO DIGITAL

ODS
8 - Promover o crescimento econômico sustentado, inclusivo e sustentável, emprego pleno e produtivo, e trabalho decente para todos
9 - Construir infraestrutura resiliente, promover a industrialização inclusiva e sustentável, e fomentar a inovação
11 - Tornar as cidades e os assentamentos humanos inclusivos, seguros, resilientes e sustentáveis

Estado do Piauí
Prefeitura Municipal de Teresina
Estrutura do PPA 2026 - 2029

Eixo:	5 - Governança e economia.
Resultado Estratégico:	5 - Gestão pública fortalecida com eficiência, transparência e participação social, impulsionando o desenvolvimento econômico sustentável, a inovação e a geração de emprego e renda no município.
Tema:	11 - Economia.
Resultado Temático:	12 - Economia local forte e sustentável, com maior oferta de emprego e renda e ambiente de negócios mais atrativo.
Programa:	0016 - Empreendedorismo e sustentabilidade de negócios.
Objetivo Específico:	1 - Fomentar a criação e o fortalecimento de negócios sustentáveis, promovendo práticas econômicas, sociais e ambientais responsáveis. 2 - Fomentar negócios de base tecnológica e inovadora visando o fortalecimento da economia. 3 - Estimular o empreendedorismo e o crédito para fomentar a economia criativa, solidária e circular em teresina. 4 - Estruturar e qualificar espaços de uso coletivo para desenvolvimento da economia local.
Entrega:	26 - EVENTO REALIZADO
Definição:	Realizar feiras e eventos importantes para fomentar o empreendedorismo, o turismo e fortalecer a economia local.
Ação	1 506 - Cidade Criativa 4 043 - PROGRAMA DE FOMENTO À ECONOMIA CRIATIVA E SOLIDÁRIA-PROFECS

ODS
8 - Promover o crescimento econômico sustentado, inclusivo e sustentável, emprego pleno e produtivo, e trabalho decente para todos
11 - Tornar as cidades e os assentamentos humanos inclusivos, seguros, resilientes e sustentáveis

Estado do Piauí
Prefeitura Municipal de Teresina
Estrutura do PPA 2026 - 2029

Eixo:	5 - Governança e economia.
Resultado Estratégico:	5 - Gestão pública fortalecida com eficiência, transparência e participação social, impulsionando o desenvolvimento econômico sustentável, a inovação e a geração de emprego e renda no município.
Tema:	11 - Economia.
Resultado Temático:	12 - Economia local forte e sustentável, com maior oferta de emprego e renda e ambiente de negócios mais atrativo.
Programa:	0016 - Empreendedorismo e sustentabilidade de negócios.
Objetivo Específico:	1 - Fomentar a criação e o fortalecimento de negócios sustentáveis, promovendo práticas econômicas, sociais e ambientais responsáveis. 2 - Fomentar negócios de base tecnológica e inovadora visando o fortalecimento da economia. 3 - Estimular o empreendedorismo e o crédito para fomentar a economia criativa, solidária e circular em teresina. 4 - Estruturar e qualificar espaços de uso coletivo para desenvolvimento da economia local.
Entrega:	27 - CRÉDITO CONCEDIDO.
Definição:	Refere-se à concessão de crédito pelo Banco Popular através de programas específicos destinados à fomentar o empreendedorismo e economia local.
Ação	1 513 - Modernização, Ampliação e Operacionalização do Banco Popular de Teresina

ODS
8 - Promover o crescimento econômico sustentado, inclusivo e sustentável, emprego pleno e produtivo, e trabalho decente para todos

Estado do Piauí
Prefeitura Municipal de Teresina
Estrutura do PPA 2026 - 2029

Eixo:	5 - Governança e economia.
Resultado Estratégico:	5 - Gestão pública fortalecida com eficiência, transparência e participação social, impulsionando o desenvolvimento econômico sustentável, a inovação e a geração de emprego e renda no município.
Tema:	11 - Economia.
Resultado Temático:	12 - Economia local forte e sustentável, com maior oferta de emprego e renda e ambiente de negócios mais atrativo.
Programa:	0016 - Empreendedorismo e sustentabilidade de negócios.
Objetivo Específico:	1 - Fomentar a criação e o fortalecimento de negócios sustentáveis, promovendo práticas econômicas, sociais e ambientais responsáveis. 2 - Fomentar negócios de base tecnológica e inovadora visando o fortalecimento da economia. 3 - Estimular o empreendedorismo e o crédito para fomentar a economia criativa, solidária e circular em teresina. 4 - Estruturar e qualificar espaços de uso coletivo para desenvolvimento da economia local.
Entrega:	28 - PROJETO IMPLANTADO.
Definição:	Refere-se a criação de um ecossistema municipal que estimule a criação de negócios inovadores, fomente a inclusão produtiva digital e promova soluções tecnológicas para a melhoria dos serviços públicos, visando potencializar talentos locais através do empreendedorismo digital, aproximando universidades, startups, setor produtivo e governo.

Ação

ODS

Estado do Piauí
Prefeitura Municipal de Teresina
Estrutura do PPA 2026 - 2029

Eixo:	5 - Governança e economia.
Resultado Estratégico:	5 - Gestão pública fortalecida com eficiência, transparência e participação social, impulsionando o desenvolvimento econômico sustentável, a inovação e a geração de emprego e renda no município.
Tema:	11 - Economia.
Resultado Temático:	12 - Economia local forte e sustentável, com maior oferta de emprego e renda e ambiente de negócios mais atrativo.
Programa:	0016 - Empreendedorismo e sustentabilidade de negócios.
Objetivo Específico:	1 - Fomentar a criação e o fortalecimento de negócios sustentáveis, promovendo práticas econômicas, sociais e ambientais responsáveis. 2 - Fomentar negócios de base tecnológica e inovadora visando o fortalecimento da economia. 3 - Estimular o empreendedorismo e o crédito para fomentar a economia criativa, solidária e circular em teresina. 4 - Estruturar e qualificar espaços de uso coletivo para desenvolvimento da economia local.
Entrega:	29 - EQUIPAMENTO ESTRUTURADO
Definição:	Refere-se a reformas de melhorias, qualificação e estruturação de espaços gerenciados pela SEMDEC: Espaço Tech, 17 Centros de Produções, 10 lavanderias, Banco Popular e 14 quiosques dos parques ambientais.
Ação	1 506 - Cidade Criativa

ODS
8 - Promover o crescimento econômico sustentado, inclusivo e sustentável, emprego pleno e produtivo, e trabalho decente para todos
11 - Tornar as cidades e os assentamentos humanos inclusivos, seguros, resilientes e sustentáveis

Estado do Piauí
Prefeitura Municipal de Teresina
Estrutura do PPA 2026 - 2029

Eixo:	5 - Governança e economia.
Resultado Estratégico:	5 - Gestão pública fortalecida com eficiência, transparência e participação social, impulsionando o desenvolvimento econômico sustentável, a inovação e a geração de emprego e renda no município.
Tema:	11 - Economia.
Resultado Temático:	12 - Economia local forte e sustentável, com maior oferta de emprego e renda e ambiente de negócios mais atrativo.
Programa:	0023 - Trabalho, qualificação profissional, emprego e renda.
Objetivo Específico:	1 - Promover a qualificação técnica e profissional de jovens, mulheres e pessoas em situação de vulnerabilidade social, visando sua inserção no mercado de trabalho formal e no empreendedorismo local. 2 - Articular parcerias com o setor produtivo e instituições de ensino para alinhar os cursos ofertados às demandas reais do mercado, fortalecendo a empregabilidade e a produtividade da mão de obra. 3 - Implementar o sine municipal de Teresina. 4 - Fomentar o desenvolvimento econômico incentivando iniciativas voltadas para o trabalho digno, inclusão social e equidade de gênero. 5 - Refere-se ao apoio financeiro a projetos culturais executados pela Fundação Monsenhor Chaves no município como forma de fomentar a cultura local, através do Projeto Arte na Praça, que fomenta ao longo do exercício projetos como: Chapadão (Festival de Músi
Entrega:	33 - SINE MUNICIPAL IMPLEMENTADO
Definição:	Refere-se à regulamentação normativa e criação do SINE Municipal de Teresina com competências para otimizar e oportunizar o acesso ao trabalho e renda, por meio do convênio com o Ministério do Trabalho e Emprego.
Ação	2 508 - Instalação do SINE Municipal

ODS
8 - Promover o crescimento econômico sustentado, inclusivo e sustentável, emprego pleno e produtivo, e trabalho decente para todos
11 - Tornar as cidades e os assentamentos humanos inclusivos, seguros, resilientes e sustentáveis

Estado do Piauí
Prefeitura Municipal de Teresina
Estrutura do PPA 2026 - 2029

Eixo:	5 - Governança e economia.
Resultado Estratégico:	5 - Gestão pública fortalecida com eficiência, transparência e participação social, impulsionando o desenvolvimento econômico sustentável, a inovação e a geração de emprego e renda no município.
Tema:	11 - Economia.
Resultado Temático:	12 - Economia local forte e sustentável, com maior oferta de emprego e renda e ambiente de negócios mais atrativo.
Programa:	0023 - Trabalho, qualificação profissional, emprego e renda.
Objetivo Específico:	1 - Promover a qualificação técnica e profissional de jovens, mulheres e pessoas em situação de vulnerabilidade social, visando sua inserção no mercado de trabalho formal e no empreendedorismo local. 2 - Articular parcerias com o setor produtivo e instituições de ensino para alinhar os cursos ofertados às demandas reais do mercado, fortalecendo a empregabilidade e a produtividade da mão de obra. 3 - Implementar o sine municipal de Teresina. 4 - Fomentar o desenvolvimento econômico incentivando iniciativas voltadas para o trabalho digno, inclusão social e equidade de gênero. 5 - Refere-se ao apoio financeiro a projetos culturais executados pela Fundação Monsenhor Chaves no município como forma de fomentar a cultura local, através do Projeto Arte na Praça, que fomenta ao longo do exercício projetos como: Chapadão (Festival de Músi
Entrega:	34 - PROGRAMA DE CAPACITAÇÃO IMPLANTADO.
Definição:	Refere-se à implantação do Programa de capacitação e fomento ao empreendedorismo para jovens do 9º ano do Ensino Fundamental da Rede Municipal de Teresina.
Ação	2 195 - TRABALHO,QUALIFICAÇÃO PROFISSIONAL, EMPREGO E RENDA

ODS
8 - Promover o crescimento econômico sustentado, inclusivo e sustentável, emprego pleno e produtivo, e trabalho decente para todos

Estado do Piauí
Prefeitura Municipal de Teresina
Estrutura do PPA 2026 - 2029

Eixo:	5 - Governança e economia.
Resultado Estratégico:	5 - Gestão pública fortalecida com eficiência, transparência e participação social, impulsionando o desenvolvimento econômico sustentável, a inovação e a geração de emprego e renda no município.
Tema:	11 - Economia.
Resultado Temático:	12 - Economia local forte e sustentável, com maior oferta de emprego e renda e ambiente de negócios mais atrativo.
Programa:	0023 - Trabalho, qualificação profissional, emprego e renda.
Objetivo Específico:	1 - Promover a qualificação técnica e profissional de jovens, mulheres e pessoas em situação de vulnerabilidade social, visando sua inserção no mercado de trabalho formal e no empreendedorismo local. 2 - Articular parcerias com o setor produtivo e instituições de ensino para alinhar os cursos ofertados às demandas reais do mercado, fortalecendo a empregabilidade e a produtividade da mão de obra. 3 - Implementar o sine municipal de Teresina. 4 - Fomentar o desenvolvimento econômico incentivando iniciativas voltadas para o trabalho digno, inclusão social e equidade de gênero. 5 - Refere-se ao apoio financeiro a projetos culturais executados pela Fundação Monsenhor Chaves no município como forma de fomentar a cultura local, através do Projeto Arte na Praça, que fomenta ao longo do exercício projetos como: Chapadão (Festival de Músi
Entrega:	35 - EVENTO REALIZADO.
Definição:	Refere-se à realização de Feira para exposição dos projetos desenvolvidos pelos jovens capacitados no programa.
Ação	2 694 - Administração do Fundo Municipal de Proteção e Defesa do Consumidor - FMPDC 2 195 - TRABALHO,QUALIFICAÇÃO PROFISSIONAL, EMPREGO E RENDA

ODS
8 - Promover o crescimento econômico sustentado, inclusivo e sustentável, emprego pleno e produtivo, e trabalho decente para todos

Estado do Piauí
Prefeitura Municipal de Teresina
Estrutura do PPA 2026 - 2029

Eixo:	5 - Governança e economia.
Resultado Estratégico:	5 - Gestão pública fortalecida com eficiência, transparência e participação social, impulsionando o desenvolvimento econômico sustentável, a inovação e a geração de emprego e renda no município.
Tema:	11 - Economia.
Resultado Temático:	12 - Economia local forte e sustentável, com maior oferta de emprego e renda e ambiente de negócios mais atrativo.
Programa:	0023 - Trabalho, qualificação profissional, emprego e renda.
Objetivo Específico:	1 - Promover a qualificação técnica e profissional de jovens, mulheres e pessoas em situação de vulnerabilidade social, visando sua inserção no mercado de trabalho formal e no empreendedorismo local. 2 - Articular parcerias com o setor produtivo e instituições de ensino para alinhar os cursos ofertados às demandas reais do mercado, fortalecendo a empregabilidade e a produtividade da mão de obra. 3 - Implementar o sine municipal de Teresina. 4 - Fomentar o desenvolvimento econômico incentivando iniciativas voltadas para o trabalho digno, inclusão social e equidade de gênero. 5 - Refere-se ao apoio financeiro a projetos culturais executados pela Fundação Monsenhor Chaves no município como forma de fomentar a cultura local, através do Projeto Arte na Praça, que fomenta ao longo do exercício projetos como: Chapadão (Festival de Músi
Entrega:	36 - PROGRAMA IMPLANTADO.
Definição:	Refere-se à criação de Programa especial com capacitação e qualificação para mulheres em situação de vulnerabilidade (violência doméstica) dando a elas oportunidades de empreender objetivando um recomeço com autonomia econômica e dignidade.

Ação

ODS

Estado do Piauí
Prefeitura Municipal de Teresina
Estrutura do PPA 2026 - 2029

Eixo:	5 - Governança e economia.
Resultado Estratégico:	5 - Gestão pública fortalecida com eficiência, transparência e participação social, impulsionando o desenvolvimento econômico sustentável, a inovação e a geração de emprego e renda no município.
Tema:	11 - Economia.
Resultado Temático:	12 - Economia local forte e sustentável, com maior oferta de emprego e renda e ambiente de negócios mais atrativo.
Programa:	0023 - Trabalho, qualificação profissional, emprego e renda.
Objetivo Específico:	1 - Promover a qualificação técnica e profissional de jovens, mulheres e pessoas em situação de vulnerabilidade social, visando sua inserção no mercado de trabalho formal e no empreendedorismo local. 2 - Articular parcerias com o setor produtivo e instituições de ensino para alinhar os cursos ofertados às demandas reais do mercado, fortalecendo a empregabilidade e a produtividade da mão de obra. 3 - Implementar o sine municipal de Teresina. 4 - Fomentar o desenvolvimento econômico incentivando iniciativas voltadas para o trabalho digno, inclusão social e equidade de gênero. 5 - Refere-se ao apoio financeiro a projetos culturais executados pela Fundação Monsenhor Chaves no município como forma de fomentar a cultura local, através do Projeto Arte na Praça, que fomenta ao longo do exercício projetos como: Chapadão (Festival de Músi
Entrega:	37 - PROJETO REALIZADO.
Definição:	Desenvolver projeto em parceria com o Selo do Trabalho Digno com o objetivo de promover a cultura organizacional e institucional através de uma ambiência laboral digna indutora do crescimento econômico e da responsabilidade socioambiental no município de Teresina.
Ação	2 195 - TRABALHO,QUALIFICAÇÃO PROFISSIONAL, EMPREGO E RENDA

ODS
8 - Promover o crescimento econômico sustentado, inclusivo e sustentável, emprego pleno e produtivo, e trabalho decente para todos

Estado do Piauí
Prefeitura Municipal de Teresina
Estrutura do PPA 2026 - 2029

Eixo:	5 - Governança e economia.
Resultado Estratégico:	5 - Gestão pública fortalecida com eficiência, transparência e participação social, impulsionando o desenvolvimento econômico sustentável, a inovação e a geração de emprego e renda no município.
Tema:	11 - Economia.
Resultado Temático:	12 - Economia local forte e sustentável, com maior oferta de emprego e renda e ambiente de negócios mais atrativo.
Programa:	0023 - Trabalho, qualificação profissional, emprego e renda.
Objetivo Específico:	1 - Promover a qualificação técnica e profissional de jovens, mulheres e pessoas em situação de vulnerabilidade social, visando sua inserção no mercado de trabalho formal e no empreendedorismo local. 2 - Articular parcerias com o setor produtivo e instituições de ensino para alinhar os cursos ofertados às demandas reais do mercado, fortalecendo a empregabilidade e a produtividade da mão de obra. 3 - Implementar o sine municipal de Teresina. 4 - Fomentar o desenvolvimento econômico incentivando iniciativas voltadas para o trabalho digno, inclusão social e equidade de gênero. 5 - Refere-se ao apoio financeiro a projetos culturais executados pela Fundação Monsenhor Chaves no município como forma de fomentar a cultura local, através do Projeto Arte na Praça, que fomenta ao longo do exercício projetos como: Chapadão (Festival de Músi
Entrega:	38 - PRÊMIO CONCEDIDO
Definição:	Este prêmio visa valorizar organizações que, com compromisso e responsabilidade, implementam políticas e ações que garantem ambientes de trabalho mais diversos, justos e igualitários, contribuindo para a construção de uma sociedade mais inclusiva e susten
Ação	2 037 - Administração da SEMDEC

ODS
16 - Promover sociedades pacíficas e inclusivas para o desenvolvimento sustentável, proporcionar o acesso à justiça para todos e construir instituições eficazes, responsáveis e inclusivas em todos os níveis

Estado do Piauí
Prefeitura Municipal de Teresina
Estrutura do PPA 2026 - 2029

Eixo:	6 - Meio Ambiente.
Resultado Estratégico:	6 - Gestão ambiental fortalecida, preservando os recursos naturais, garantindo o uso sustentável do território, o controle da poluição e a adaptação às mudanças climáticas.
Tema:	12 - Meio Ambiente e urbanismo.
Resultado Temático:	13 - Cidade com desenvolvimento urbano sustentável e equilibrado, com ordenamento urbano, conservação ambiental e melhoria dos espaços públicos.
Programa:	0018 - Desenvolvimento urbano sustentável - Implantação e manutenção de infraestrutura.
Objetivo Específico:	1 - Manter e aprimorar o sistema público municipal de produção de massa asfáltica. 2 - Manter e aprimorar a malha viária asfaltada do município. 3 - Manter e aprimorar o sistema de iluminação pública municipal. 4 - Assegurar espaços públicos urbanos acessíveis e sustentáveis. 5 - Implantar e modernizar sistemas de drenagem urbana. 5 - Assegurar a mobilidade urbana eficiente, segura e acessível. 7 - Implantar parques ambientais e áreas verdes. 8 - Requalificar e revitalizar parques ambientais. 9 - Assegurar o cumprimento das normas e regulamentos vigentes por meio de ações de fiscalização eficientes, promovendo a conformidade, a transparência e a melhoria contínua dos serviços fiscalizados. 10 - Atender ao interesse público, permitindo que o Poder Público utilize bens privados para a realização de obras, serviços ou políticas públicas, mediante pagamento de indenização justa e prévia ao proprietário.
Entrega:	202 - Projeto Elaborado
Definição:	Projeto executivo de criação de 4 parques ambientais
Ação	1 805 - Formulação de projetos executivos de implantação de Parques Ambientais

ODS
15 - Proteger, recuperar e promover o uso sustentável dos ecossistemas terrestres, gerir de forma sustentável as florestas, combater a desertificação, deter e reverter a degradação da terra e deter a perda de biodiversidade

Estado do Piauí
Prefeitura Municipal de Teresina
Estrutura do PPA 2026 - 2029

Eixo:	6 - Meio Ambiente.
Resultado Estratégico:	6 - Gestão ambiental fortalecida, preservando os recursos naturais, garantindo o uso sustentável do território, o controle da poluição e a adaptação às mudanças climáticas.
Tema:	12 - Meio Ambiente e urbanismo.
Resultado Temático:	13 - Cidade com desenvolvimento urbano sustentável e equilibrado, com ordenamento urbano, conservação ambiental e melhoria dos espaços públicos.
Programa:	0018 - Desenvolvimento urbano sustentável - Implantação e manutenção de infraestrutura.
Objetivo Específico:	1 - Manter e aprimorar o sistema público municipal de produção de massa asfáltica. 2 - Manter e aprimorar a malha viária asfaltada do município. 3 - Manter e aprimorar o sistema de iluminação pública municipal. 4 - Assegurar espaços públicos urbanos acessíveis e sustentáveis. 5 - Implantar e modernizar sistemas de drenagem urbana. 5 - Assegurar a mobilidade urbana eficiente, segura e acessível. 7 - Implantar parques ambientais e áreas verdes. 8 - Requalificar e revitalizar parques ambientais. 9 - Assegurar o cumprimento das normas e regulamentos vigentes por meio de ações de fiscalização eficientes, promovendo a conformidade, a transparência e a melhoria contínua dos serviços fiscalizados. 10 - Atender ao interesse público, permitindo que o Poder Público utilize bens privados para a realização de obras, serviços ou políticas públicas, mediante pagamento de indenização justa e prévia ao proprietário.
Entrega:	203 - Espaço Urbano Implantado
Definição:	Implantação de parques ambientais na z. urbana de Teresina
Ação	1 174 - Implantação de parques ambientais na zona urbana de Teresina

ODS
15 - Proteger, recuperar e promover o uso sustentável dos ecossistemas terrestres, gerir de forma sustentável as florestas, combater a desertificação, deter e reverter a degradação da terra e deter a perda de biodiversidade

Estado do Piauí
Prefeitura Municipal de Teresina
Estrutura do PPA 2026 - 2029

Eixo:	6 - Meio Ambiente.
Resultado Estratégico:	6 - Gestão ambiental fortalecida, preservando os recursos naturais, garantindo o uso sustentável do território, o controle da poluição e a adaptação às mudanças climáticas.
Tema:	12 - Meio Ambiente e urbanismo.
Resultado Temático:	13 - Cidade com desenvolvimento urbano sustentável e equilibrado, com ordenamento urbano, conservação ambiental e melhoria dos espaços públicos.
Programa:	0018 - Desenvolvimento urbano sustentável - Implantação e manutenção de infraestrutura.
Objetivo Específico:	1 - Manter e aprimorar o sistema público municipal de produção de massa asfáltica. 2 - Manter e aprimorar a malha viária asfaltada do município. 3 - Manter e aprimorar o sistema de iluminação pública municipal. 4 - Assegurar espaços públicos urbanos acessíveis e sustentáveis. 5 - Implantar e modernizar sistemas de drenagem urbana. 5 - Assegurar a mobilidade urbana eficiente, segura e acessível. 7 - Implantar parques ambientais e áreas verdes. 8 - Requalificar e revitalizar parques ambientais. 9 - Assegurar o cumprimento das normas e regulamentos vigentes por meio de ações de fiscalização eficientes, promovendo a conformidade, a transparência e a melhoria contínua dos serviços fiscalizados. 10 - Atender ao interesse público, permitindo que o Poder Público utilize bens privados para a realização de obras, serviços ou políticas públicas, mediante pagamento de indenização justa e prévia ao proprietário.
Entrega:	204 - Infraestrutura Beneficiada
Definição:	Refere-se à execução de obras de requalificação e de revitalização de infraestrutura em parques ambientais, às quais envolvem melhorias em áreas de convivência, paisagismo e segurança e/ou alteração estrutural
Ação	2 353 - Estruturação e Revitalização de Parques Ambientais

ODS
11 - Tornar as cidades e os assentamentos humanos inclusivos, seguros, resilientes e sustentáveis
15 - Proteger, recuperar e promover o uso sustentável dos ecossistemas terrestres, gerir de forma sustentável as florestas, combater a desertificação, deter e reverter a degradação da terra e deter a perda de biodiversidade

Estado do Piauí
Prefeitura Municipal de Teresina
Estrutura do PPA 2026 - 2029

Eixo:	6 - Meio Ambiente.
Resultado Estratégico:	6 - Gestão ambiental fortalecida, preservando os recursos naturais, garantindo o uso sustentável do território, o controle da poluição e a adaptação às mudanças climáticas.
Tema:	12 - Meio Ambiente e urbanismo.
Resultado Temático:	13 - Cidade com desenvolvimento urbano sustentável e equilibrado, com ordenamento urbano, conservação ambiental e melhoria dos espaços públicos.
Programa:	0018 - Desenvolvimento urbano sustentável - Implantação e manutenção de infraestrutura.
Objetivo Específico:	1 - Manter e aprimorar o sistema público municipal de produção de massa asfáltica. 2 - Manter e aprimorar a malha viária asfaltada do município. 3 - Manter e aprimorar o sistema de iluminação pública municipal. 4 - Assegurar espaços públicos urbanos acessíveis e sustentáveis. 5 - Implantar e modernizar sistemas de drenagem urbana. 5 - Assegurar a mobilidade urbana eficiente, segura e acessível. 7 - Implantar parques ambientais e áreas verdes. 8 - Requalificar e revitalizar parques ambientais. 9 - Assegurar o cumprimento das normas e regulamentos vigentes por meio de ações de fiscalização eficientes, promovendo a conformidade, a transparência e a melhoria contínua dos serviços fiscalizados. 10 - Atender ao interesse público, permitindo que o Poder Público utilize bens privados para a realização de obras, serviços ou políticas públicas, mediante pagamento de indenização justa e prévia ao proprietário.
Entrega:	205 - Espaço Urbano Beneficiado
Definição:	Elementos de acessibilidade universal e elementos lúdicos infantis instalados em parques ambientais e áreas verdes.
Ação	2 353 - Estruturação e Revitalização de Parques Ambientais

ODS
11 - Tornar as cidades e os assentamentos humanos inclusivos, seguros, resilientes e sustentáveis
15 - Proteger, recuperar e promover o uso sustentável dos ecossistemas terrestres, gerir de forma sustentável as florestas, combater a desertificação, deter e reverter a degradação da terra e deter a perda de biodiversidade

Estado do Piauí
Prefeitura Municipal de Teresina
Estrutura do PPA 2026 - 2029

Eixo:	6 - Meio Ambiente.
Resultado Estratégico:	6 - Gestão ambiental fortalecida, preservando os recursos naturais, garantindo o uso sustentável do território, o controle da poluição e a adaptação às mudanças climáticas.
Tema:	12 - Meio Ambiente e urbanismo.
Resultado Temático:	13 - Cidade com desenvolvimento urbano sustentável e equilibrado, com ordenamento urbano, conservação ambiental e melhoria dos espaços públicos.
Programa:	0018 - Desenvolvimento urbano sustentável - Implantação e manutenção de infraestrutura.
Objetivo Específico:	1 - Manter e aprimorar o sistema público municipal de produção de massa asfáltica. 2 - Manter e aprimorar a malha viária asfaltada do município. 3 - Manter e aprimorar o sistema de iluminação pública municipal. 4 - Assegurar espaços públicos urbanos acessíveis e sustentáveis. 5 - Implantar e modernizar sistemas de drenagem urbana. 5 - Assegurar a mobilidade urbana eficiente, segura e acessível. 7 - Implantar parques ambientais e áreas verdes. 8 - Requalificar e revitalizar parques ambientais. 9 - Assegurar o cumprimento das normas e regulamentos vigentes por meio de ações de fiscalização eficientes, promovendo a conformidade, a transparência e a melhoria contínua dos serviços fiscalizados. 10 - Atender ao interesse público, permitindo que o Poder Público utilize bens privados para a realização de obras, serviços ou políticas públicas, mediante pagamento de indenização justa e prévia ao proprietário.
Entrega:	718 - Desapropriação realizada
Definição:	Refere-se à conclusão do processo de desapropriação, com a formalização da transferência do imóvel para o ente público, pagamento da indenização ao proprietário e cumprimento das exigências legais.
Ação	2 017 - Desapropriação de Terreno

ODS
11 - Tornar as cidades e os assentamentos humanos inclusivos, seguros, resilientes e sustentáveis

Estado do Piauí
Prefeitura Municipal de Teresina
Estrutura do PPA 2026 - 2029

Eixo:	6 - Meio Ambiente.
Resultado Estratégico:	6 - Gestão ambiental fortalecida, preservando os recursos naturais, garantindo o uso sustentável do território, o controle da poluição e a adaptação às mudanças climáticas.
Tema:	12 - Meio Ambiente e urbanismo.
Resultado Temático:	13 - Cidade com desenvolvimento urbano sustentável e equilibrado, com ordenamento urbano, conservação ambiental e melhoria dos espaços públicos.
Programa:	0018 - Desenvolvimento urbano sustentável - Implantação e manutenção de infraestrutura.
Objetivo Específico:	1 - Manter e aprimorar o sistema público municipal de produção de massa asfáltica. 2 - Manter e aprimorar a malha viária asfaltada do município. 3 - Manter e aprimorar o sistema de iluminação pública municipal. 4 - Assegurar espaços públicos urbanos acessíveis e sustentáveis. 5 - Implantar e modernizar sistemas de drenagem urbana. 5 - Assegurar a mobilidade urbana eficiente, segura e acessível. 7 - Implantar parques ambientais e áreas verdes. 8 - Requalificar e revitalizar parques ambientais. 9 - Assegurar o cumprimento das normas e regulamentos vigentes por meio de ações de fiscalização eficientes, promovendo a conformidade, a transparência e a melhoria contínua dos serviços fiscalizados. 10 - Atender ao interesse público, permitindo que o Poder Público utilize bens privados para a realização de obras, serviços ou políticas públicas, mediante pagamento de indenização justa e prévia ao proprietário.
Entrega:	719 - Fundo Municipal Mantido
Definição:	Refere-se a manutenção do Fundo Municipal de Drenagem Urbana para garantir recursos destinados a obras de drenagem urbana, contribuindo para a prevenção de alagamentos e a promoção de um ambiente urbano seguro e resiliente.
Ação	4 108 - Gestão do Fundo Municipal de Drenagem Urbana.

ODS
16 - Promover sociedades pacíficas e inclusivas para o desenvolvimento sustentável, proporcionar o acesso à justiça para todos e construir instituições eficazes, responsáveis e inclusivas em todos os níveis

Estado do Piauí
Prefeitura Municipal de Teresina
Estrutura do PPA 2026 - 2029

Eixo:	6 - Meio Ambiente.
Resultado Estratégico:	6 - Gestão ambiental fortalecida, preservando os recursos naturais, garantindo o uso sustentável do território, o controle da poluição e a adaptação às mudanças climáticas.
Tema:	12 - Meio Ambiente e urbanismo.
Resultado Temático:	13 - Cidade com desenvolvimento urbano sustentável e equilibrado, com ordenamento urbano, conservação ambiental e melhoria dos espaços públicos.
Programa:	0018 - Desenvolvimento urbano sustentável - Implantação e manutenção de infraestrutura.
Objetivo Específico:	1 - Manter e aprimorar o sistema público municipal de produção de massa asfáltica. 2 - Manter e aprimorar a malha viária asfaltada do município. 3 - Manter e aprimorar o sistema de iluminação pública municipal. 4 - Assegurar espaços públicos urbanos acessíveis e sustentáveis. 5 - Implantar e modernizar sistemas de drenagem urbana. 5 - Assegurar a mobilidade urbana eficiente, segura e acessível. 7 - Implantar parques ambientais e áreas verdes. 8 - Requalificar e revitalizar parques ambientais. 9 - Assegurar o cumprimento das normas e regulamentos vigentes por meio de ações de fiscalização eficientes, promovendo a conformidade, a transparência e a melhoria contínua dos serviços fiscalizados. 10 - Atender ao interesse público, permitindo que o Poder Público utilize bens privados para a realização de obras, serviços ou políticas públicas, mediante pagamento de indenização justa e prévia ao proprietário.
Entrega:	720 - Equipamento Público Estruturado
Definição:	Refere-se à execução, reforma ou manutenção da estruturação de equipamento público, que compreende aquisição e/ou instalação de equipamentos, mobiliário e acervo.
Ação	2 766 - Estruturação de Equipamento Público

ODS
16 - Promover sociedades pacíficas e inclusivas para o desenvolvimento sustentável, proporcionar o acesso à justiça para todos e construir instituições eficazes, responsáveis e inclusivas em todos os níveis

Estado do Piauí
Prefeitura Municipal de Teresina
Estrutura do PPA 2026 - 2029

Eixo:	6 - Meio Ambiente.
Resultado Estratégico:	6 - Gestão ambiental fortalecida, preservando os recursos naturais, garantindo o uso sustentável do território, o controle da poluição e a adaptação às mudanças climáticas.
Tema:	12 - Meio Ambiente e urbanismo.
Resultado Temático:	13 - Cidade com desenvolvimento urbano sustentável e equilibrado, com ordenamento urbano, conservação ambiental e melhoria dos espaços públicos.
Programa:	0025 - Meio ambiente e sustentabilidade.
Objetivo Específico:	1 - Promover a recuperação ambiental e o uso sustentável dos recursos naturais. 2 - Fomentar a preservação de áreas verdes e unidades de conservação. 3 - Promover a educação ambiental e a conscientização socioambiental. 4 - Promover o bem-estar e a proteção dos animais. 5 - Monitorar o clima e promover adaptação às mudanças climáticas. 6 - Promover a arborização e a manutenção paisagística por meio do plantio de canteiros e da produção de mudas para replantio e doação à comunidade. 7 - Fortalecer a Agenda Teresina 2030 por meio do monitoramento e avaliação de políticas públicas alinhadas aos ODS, promovendo o planejamento estratégico, a governança participativa e a captação de recursos para o desenvolvimento sustentável do município
Entrega:	349 - Inspeção Realizada
Definição:	Refere-se às inspeções profissionais para avaliar previamente riscos, danos ou vulnerabilidades em edificações, áreas de risco, infraestruturas, recursos naturais
Ação	2 759 - Ações de Prevenção e Recuperação de Desastres

ODS

Estado do Piauí
Prefeitura Municipal de Teresina
Estrutura do PPA 2026 - 2029

Eixo:	6 - Meio Ambiente.
Resultado Estratégico:	6 - Gestão ambiental fortalecida, preservando os recursos naturais, garantindo o uso sustentável do território, o controle da poluição e a adaptação às mudanças climáticas.
Tema:	12 - Meio Ambiente e urbanismo.
Resultado Temático:	13 - Cidade com desenvolvimento urbano sustentável e equilibrado, com ordenamento urbano, conservação ambiental e melhoria dos espaços públicos.
Programa:	0025 - Meio ambiente e sustentabilidade.
Objetivo Específico:	1 - Promover a recuperação ambiental e o uso sustentável dos recursos naturais. 2 - Fomentar a preservação de áreas verdes e unidades de conservação. 3 - Promover a educação ambiental e a conscientização socioambiental. 4 - Promover o bem-estar e a proteção dos animais. 5 - Monitorar o clima e promover adaptação às mudanças climáticas. 6 - Promover a arborização e a manutenção paisagística por meio do plantio de canteiros e da produção de mudas para replantio e doação à comunidade. 7 - Fortalecer a Agenda Teresina 2030 por meio do monitoramento e avaliação de políticas públicas alinhadas aos ODS, promovendo o planejamento estratégico, a governança participativa e a captação de recursos para o desenvolvimento sustentável do município
Entrega:	350 - Evento Realizado
Definição:	Refere-se à realização de eventos de conscientização para informar e sensibilizar a população sobre riscos de desastre, como campanhas educativas, palestras, exercícios de simulação, distribuição de materiais informativos e eventos comunitários.
Ação	2 758 - Administração da Secretaria Municipal da Defesa Civil 2 759 - Ações de Prevenção e Recuperação de Desastres

ODS
4 - Assegurar a educação inclusiva e equitativa e de qualidade, e promover oportunidades de aprendizagem ao longo da vida para todos
11 - Tornar as cidades e os assentamentos humanos inclusivos, seguros, resilientes e sustentáveis
16 - Promover sociedades pacíficas e inclusivas para o desenvolvimento sustentável, proporcionar o acesso à justiça para todos e construir instituições eficazes, responsáveis e inclusivas em todos os níveis

Estado do Piauí
Prefeitura Municipal de Teresina
Estrutura do PPA 2026 - 2029

Eixo:	6 - Meio Ambiente.
Resultado Estratégico:	6 - Gestão ambiental fortalecida, preservando os recursos naturais, garantindo o uso sustentável do território, o controle da poluição e a adaptação às mudanças climáticas.
Tema:	12 - Meio Ambiente e urbanismo.
Resultado Temático:	13 - Cidade com desenvolvimento urbano sustentável e equilibrado, com ordenamento urbano, conservação ambiental e melhoria dos espaços públicos.
Programa:	0025 - Meio ambiente e sustentabilidade.
Objetivo Específico:	1 - Promover a recuperação ambiental e o uso sustentável dos recursos naturais. 2 - Fomentar a preservação de áreas verdes e unidades de conservação. 3 - Promover a educação ambiental e a conscientização socioambiental. 4 - Promover o bem-estar e a proteção dos animais. 5 - Monitorar o clima e promover adaptação às mudanças climáticas. 6 - Promover a arborização e a manutenção paisagística por meio do plantio de canteiros e da produção de mudas para replantio e doação à comunidade. 7 - Fortalecer a Agenda Teresina 2030 por meio do monitoramento e avaliação de políticas públicas alinhadas aos ODS, promovendo o planejamento estratégico, a governança participativa e a captação de recursos para o desenvolvimento sustentável do município
Entrega:	188 - Inspeção Realizada
Definição:	Refere-se às inspeções profissionais para avaliar previamente riscos, danos ou vulnerabilidades em edificações, áreas de risco, infraestruturas, recursos naturais

Ação

ODS

Estado do Piauí
Prefeitura Municipal de Teresina
Estrutura do PPA 2026 - 2029

Eixo:	6 - Meio Ambiente.
Resultado Estratégico:	6 - Gestão ambiental fortalecida, preservando os recursos naturais, garantindo o uso sustentável do território, o controle da poluição e a adaptação às mudanças climáticas.
Tema:	12 - Meio Ambiente e urbanismo.
Resultado Temático:	13 - Cidade com desenvolvimento urbano sustentável e equilibrado, com ordenamento urbano, conservação ambiental e melhoria dos espaços públicos.
Programa:	0025 - Meio ambiente e sustentabilidade.
Objetivo Específico:	1 - Promover a recuperação ambiental e o uso sustentável dos recursos naturais. 2 - Fomentar a preservação de áreas verdes e unidades de conservação. 3 - Promover a educação ambiental e a conscientização socioambiental. 4 - Promover o bem-estar e a proteção dos animais. 5 - Monitorar o clima e promover adaptação às mudanças climáticas. 6 - Promover a arborização e a manutenção paisagística por meio do plantio de canteiros e da produção de mudas para replantio e doação à comunidade. 7 - Fortalecer a Agenda Teresina 2030 por meio do monitoramento e avaliação de políticas públicas alinhadas aos ODS, promovendo o planejamento estratégico, a governança participativa e a captação de recursos para o desenvolvimento sustentável do município
Entrega:	189 - Evento Realizado
Definição:	: Refere-se à realização de eventos de conscientização para informar e sensibilizar a população sobre riscos de desastre, como campanhas educativas, palestras, exercícios de simulação, distribuição de materiais informativos e eventos comunitários.

Ação

ODS

Estado do Piauí
Prefeitura Municipal de Teresina
Estrutura do PPA 2026 - 2029

Eixo:	6 - Meio Ambiente.
Resultado Estratégico:	6 - Gestão ambiental fortalecida, preservando os recursos naturais, garantindo o uso sustentável do território, o controle da poluição e a adaptação às mudanças climáticas.
Tema:	12 - Meio Ambiente e urbanismo.
Resultado Temático:	13 - Cidade com desenvolvimento urbano sustentável e equilibrado, com ordenamento urbano, conservação ambiental e melhoria dos espaços públicos.
Programa:	0025 - Meio ambiente e sustentabilidade.
Objetivo Específico:	1 - Promover a recuperação ambiental e o uso sustentável dos recursos naturais. 2 - Fomentar a preservação de áreas verdes e unidades de conservação. 3 - Promover a educação ambiental e a conscientização socioambiental. 4 - Promover o bem-estar e a proteção dos animais. 5 - Monitorar o clima e promover adaptação às mudanças climáticas. 6 - Promover a arborização e a manutenção paisagística por meio do plantio de canteiros e da produção de mudas para replantio e doação à comunidade. 7 - Fortalecer a Agenda Teresina 2030 por meio do monitoramento e avaliação de políticas públicas alinhadas aos ODS, promovendo o planejamento estratégico, a governança participativa e a captação de recursos para o desenvolvimento sustentável do município
Entrega:	206 - Arborização de área urbana realizada
Definição:	Atividades planejadas de plantio de mudas em áreas estratégicas da cidade objetivando a ampliação da arborização urbana e de áreas verdes na capital
Ação	1 711 - Arborização de áreas urbanas de Teresina

ODS
15 - Proteger, recuperar e promover o uso sustentável dos ecossistemas terrestres, gerir de forma sustentável as florestas, combater a desertificação, deter e reverter a degradação da terra e deter a perda de biodiversidade

Estado do Piauí
Prefeitura Municipal de Teresina
Estrutura do PPA 2026 - 2029

Eixo:	6 - Meio Ambiente.
Resultado Estratégico:	6 - Gestão ambiental fortalecida, preservando os recursos naturais, garantindo o uso sustentável do território, o controle da poluição e a adaptação às mudanças climáticas.
Tema:	12 - Meio Ambiente e urbanismo.
Resultado Temático:	13 - Cidade com desenvolvimento urbano sustentável e equilibrado, com ordenamento urbano, conservação ambiental e melhoria dos espaços públicos.
Programa:	0025 - Meio ambiente e sustentabilidade.
Objetivo Específico:	1 - Promover a recuperação ambiental e o uso sustentável dos recursos naturais. 2 - Fomentar a preservação de áreas verdes e unidades de conservação. 3 - Promover a educação ambiental e a conscientização socioambiental. 4 - Promover o bem-estar e a proteção dos animais. 5 - Monitorar o clima e promover adaptação às mudanças climáticas. 6 - Promover a arborização e a manutenção paisagística por meio do plantio de canteiros e da produção de mudas para replantio e doação à comunidade. 7 - Fortalecer a Agenda Teresina 2030 por meio do monitoramento e avaliação de políticas públicas alinhadas aos ODS, promovendo o planejamento estratégico, a governança participativa e a captação de recursos para o desenvolvimento sustentável do município
Entrega:	207 - Muda Cultivada
Definição:	Produção e Cultivo de Mudas de Plantas em Viveiro Municipal
Ação	2 823 - Produção e Monitoramento do cultivo de mudas no Viveiro SEMAM

ODS
15 - Proteger, recuperar e promover o uso sustentável dos ecossistemas terrestres, gerir de forma sustentável as florestas, combater a desertificação, deter e reverter a degradação da terra e deter a perda de biodiversidade

Estado do Piauí
Prefeitura Municipal de Teresina
Estrutura do PPA 2026 - 2029

Eixo:	6 - Meio Ambiente.
Resultado Estratégico:	6 - Gestão ambiental fortalecida, preservando os recursos naturais, garantindo o uso sustentável do território, o controle da poluição e a adaptação às mudanças climáticas.
Tema:	12 - Meio Ambiente e urbanismo.
Resultado Temático:	13 - Cidade com desenvolvimento urbano sustentável e equilibrado, com ordenamento urbano, conservação ambiental e melhoria dos espaços públicos.
Programa:	0025 - Meio ambiente e sustentabilidade.
Objetivo Específico:	1 - Promover a recuperação ambiental e o uso sustentável dos recursos naturais. 2 - Fomentar a preservação de áreas verdes e unidades de conservação. 3 - Promover a educação ambiental e a conscientização socioambiental. 4 - Promover o bem-estar e a proteção dos animais. 5 - Monitorar o clima e promover adaptação às mudanças climáticas. 6 - Promover a arborização e a manutenção paisagística por meio do plantio de canteiros e da produção de mudas para replantio e doação à comunidade. 7 - Fortalecer a Agenda Teresina 2030 por meio do monitoramento e avaliação de políticas públicas alinhadas aos ODS, promovendo o planejamento estratégico, a governança participativa e a captação de recursos para o desenvolvimento sustentável do município
Entrega:	208 - Área ambierntal recuperada
Definição:	Refere-se à recuperação de áreas ambientalmente degradadas por meio de ações como plantio de espécies nativas, controle de erosão, manejo do solo, recomposição da vegetação e fortalecimento dos sistemas agroflorestais, visando restaurar a funcionalidade ecológica e promover a conservação dos recursos naturais, conforme orientações contidas na Lei 12.651/2012.
Ação	1 809 - Recuperação de áreas municipais ambientalmente degradadas

ODS
15 - Proteger, recuperar e promover o uso sustentável dos ecossistemas terrestres, gerir de forma sustentável as florestas, combater a desertificação, deter e reverter a degradação da terra e deter a perda de biodiversidade

Estado do Piauí
Prefeitura Municipal de Teresina
Estrutura do PPA 2026 - 2029

Eixo:	6 - Meio Ambiente.
Resultado Estratégico:	6 - Gestão ambiental fortalecida, preservando os recursos naturais, garantindo o uso sustentável do território, o controle da poluição e a adaptação às mudanças climáticas.
Tema:	12 - Meio Ambiente e urbanismo.
Resultado Temático:	13 - Cidade com desenvolvimento urbano sustentável e equilibrado, com ordenamento urbano, conservação ambiental e melhoria dos espaços públicos.
Programa:	0025 - Meio ambiente e sustentabilidade.
Objetivo Específico:	1 - Promover a recuperação ambiental e o uso sustentável dos recursos naturais. 2 - Fomentar a preservação de áreas verdes e unidades de conservação. 3 - Promover a educação ambiental e a conscientização socioambiental. 4 - Promover o bem-estar e a proteção dos animais. 5 - Monitorar o clima e promover adaptação às mudanças climáticas. 6 - Promover a arborização e a manutenção paisagística por meio do plantio de canteiros e da produção de mudas para replantio e doação à comunidade. 7 - Fortalecer a Agenda Teresina 2030 por meio do monitoramento e avaliação de políticas públicas alinhadas aos ODS, promovendo o planejamento estratégico, a governança participativa e a captação de recursos para o desenvolvimento sustentável do município
Entrega:	209 - Nascente recuperada
Definição:	Refere-se à recuperação de nascentes por meio de ações como cercamento, reflorestamento com espécies nativas, controle de assoreamento e manejo sustentável do entorno, visando à proteção dos recursos hídricos e à melhoria da qualidade e quantidade da água.
Ação	1 816 - Proteção e recuperação das nascentes hídricas do município

ODS
6 - Garantir disponibilidade e manejo sustentável da água e saneamento para todos
11 - Tornar as cidades e os assentamentos humanos inclusivos, seguros, resilientes e sustentáveis
15 - Proteger, recuperar e promover o uso sustentável dos ecossistemas terrestres, gerir de forma sustentável as florestas, combater a desertificação, deter e reverter a degradação da terra e deter a perda de biodiversidade

Estado do Piauí
Prefeitura Municipal de Teresina
Estrutura do PPA 2026 - 2029

Eixo:	6 - Meio Ambiente.
Resultado Estratégico:	6 - Gestão ambiental fortalecida, preservando os recursos naturais, garantindo o uso sustentável do território, o controle da poluição e a adaptação às mudanças climáticas.
Tema:	12 - Meio Ambiente e urbanismo.
Resultado Temático:	13 - Cidade com desenvolvimento urbano sustentável e equilibrado, com ordenamento urbano, conservação ambiental e melhoria dos espaços públicos.
Programa:	0025 - Meio ambiente e sustentabilidade.
Objetivo Específico:	1 - Promover a recuperação ambiental e o uso sustentável dos recursos naturais. 2 - Fomentar a preservação de áreas verdes e unidades de conservação. 3 - Promover a educação ambiental e a conscientização socioambiental. 4 - Promover o bem-estar e a proteção dos animais. 5 - Monitorar o clima e promover adaptação às mudanças climáticas. 6 - Promover a arborização e a manutenção paisagística por meio do plantio de canteiros e da produção de mudas para replantio e doação à comunidade. 7 - Fortalecer a Agenda Teresina 2030 por meio do monitoramento e avaliação de políticas públicas alinhadas aos ODS, promovendo o planejamento estratégico, a governança participativa e a captação de recursos para o desenvolvimento sustentável do município
Entrega:	210 - Mapeamento ambiental Estruturado
Definição:	Refere-se ao mapeamento geoespacial de áreas prioritárias para recuperação ambiental, com base em critérios técnicos e ambientais, considerando aspectos como cobertura vegetal, uso do solo, fragilidade ambiental e disponibilidade hídrica.
Ação	2 300 - Mapeamento geoespacial de áreas prioritárias para recuperação ambiental

ODS
15 - Proteger, recuperar e promover o uso sustentável dos ecossistemas terrestres, gerir de forma sustentável as florestas, combater a desertificação, deter e reverter a degradação da terra e deter a perda de biodiversidade

Estado do Piauí
Prefeitura Municipal de Teresina
Estrutura do PPA 2026 - 2029

Eixo:	6 - Meio Ambiente.
Resultado Estratégico:	6 - Gestão ambiental fortalecida, preservando os recursos naturais, garantindo o uso sustentável do território, o controle da poluição e a adaptação às mudanças climáticas.
Tema:	12 - Meio Ambiente e urbanismo.
Resultado Temático:	13 - Cidade com desenvolvimento urbano sustentável e equilibrado, com ordenamento urbano, conservação ambiental e melhoria dos espaços públicos.
Programa:	0025 - Meio ambiente e sustentabilidade.
Objetivo Específico:	1 - Promover a recuperação ambiental e o uso sustentável dos recursos naturais. 2 - Fomentar a preservação de áreas verdes e unidades de conservação. 3 - Promover a educação ambiental e a conscientização socioambiental. 4 - Promover o bem-estar e a proteção dos animais. 5 - Monitorar o clima e promover adaptação às mudanças climáticas. 6 - Promover a arborização e a manutenção paisagística por meio do plantio de canteiros e da produção de mudas para replantio e doação à comunidade. 7 - Fortalecer a Agenda Teresina 2030 por meio do monitoramento e avaliação de políticas públicas alinhadas aos ODS, promovendo o planejamento estratégico, a governança participativa e a captação de recursos para o desenvolvimento sustentável do município
Entrega:	211 - Área verde Mapeada
Definição:	Viabilizar a regularização de áreas verdes municipais, através de realização do levantamento planialtimétrico,devidamente georreferenciados e estudo arquitetônico vocacional dessas áreas
Ação	1 814 - Realização do levantamento planialtimétrico , georreferenciado, de áreas verdes municipais e do estudo vocacional arquitetônico dessas áreas

ODS
15 - Proteger, recuperar e promover o uso sustentável dos ecossistemas terrestres, gerir de forma sustentável as florestas, combater a desertificação, deter e reverter a degradação da terra e deter a perda de biodiversidade

Estado do Piauí
Prefeitura Municipal de Teresina
Estrutura do PPA 2026 - 2029

Eixo:	6 - Meio Ambiente.
Resultado Estratégico:	6 - Gestão ambiental fortalecida, preservando os recursos naturais, garantindo o uso sustentável do território, o controle da poluição e a adaptação às mudanças climáticas.
Tema:	12 - Meio Ambiente e urbanismo.
Resultado Temático:	13 - Cidade com desenvolvimento urbano sustentável e equilibrado, com ordenamento urbano, conservação ambiental e melhoria dos espaços públicos.
Programa:	0025 - Meio ambiente e sustentabilidade.
Objetivo Específico:	1 - Promover a recuperação ambiental e o uso sustentável dos recursos naturais. 2 - Fomentar a preservação de áreas verdes e unidades de conservação. 3 - Promover a educação ambiental e a conscientização socioambiental. 4 - Promover o bem-estar e a proteção dos animais. 5 - Monitorar o clima e promover adaptação às mudanças climáticas. 6 - Promover a arborização e a manutenção paisagística por meio do plantio de canteiros e da produção de mudas para replantio e doação à comunidade. 7 - Fortalecer a Agenda Teresina 2030 por meio do monitoramento e avaliação de políticas públicas alinhadas aos ODS, promovendo o planejamento estratégico, a governança participativa e a captação de recursos para o desenvolvimento sustentável do município
Entrega:	212 - Cadasttro Ambiental Realizado
Definição:	Refere-se à efetuação de cadastro das Unidades de Conservação no CNUC/SNUC e CAU (CNUC: Cadastro Nacional de Unidade de Conservação/ SNUC: Sistema nacional de Unidade de Conservação da Natureza/ CAU: Cadastro Ambiental Urbano) SNUC: Sistema nacional de Unidade de Conservação da Natureza/ CAU: Cadastro Ambiental Urbano)"
Ação	2 113 - Administração da SEMAM

ODS
16 - Promover sociedades pacíficas e inclusivas para o desenvolvimento sustentável, proporcionar o acesso à justiça para todos e construir instituições eficazes, responsáveis e inclusivas em todos os níveis

Estado do Piauí
Prefeitura Municipal de Teresina
Estrutura do PPA 2026 - 2029

Eixo:	6 - Meio Ambiente.
Resultado Estratégico:	6 - Gestão ambiental fortalecida, preservando os recursos naturais, garantindo o uso sustentável do território, o controle da poluição e a adaptação às mudanças climáticas.
Tema:	12 - Meio Ambiente e urbanismo.
Resultado Temático:	13 - Cidade com desenvolvimento urbano sustentável e equilibrado, com ordenamento urbano, conservação ambiental e melhoria dos espaços públicos.
Programa:	0025 - Meio ambiente e sustentabilidade.
Objetivo Específico:	1 - Promover a recuperação ambiental e o uso sustentável dos recursos naturais. 2 - Fomentar a preservação de áreas verdes e unidades de conservação. 3 - Promover a educação ambiental e a conscientização socioambiental. 4 - Promover o bem-estar e a proteção dos animais. 5 - Monitorar o clima e promover adaptação às mudanças climáticas. 6 - Promover a arborização e a manutenção paisagística por meio do plantio de canteiros e da produção de mudas para replantio e doação à comunidade. 7 - Fortalecer a Agenda Teresina 2030 por meio do monitoramento e avaliação de políticas públicas alinhadas aos ODS, promovendo o planejamento estratégico, a governança participativa e a captação de recursos para o desenvolvimento sustentável do município
Entrega:	213 - Plano Ambiental Publicado
Definição:	Refere-se à elaboração e publicação de planos de manejo para Unidades de Conservação, contemplando o diagnóstico ambiental, zoneamento, diretrizes de uso e manejo dos recursos naturais, com o objetivo de orientar a conservação e o uso sustentável da área protegida.
Ação	1 808 - Elaboração e Publicação de Planos ambientais de Manejo para as unidades de conservação existentes no município

ODS
15 - Proteger, recuperar e promover o uso sustentável dos ecossistemas terrestres, gerir de forma sustentável as florestas, combater a desertificação, deter e reverter a degradação da terra e deter a perda de biodiversidade

Estado do Piauí
Prefeitura Municipal de Teresina
Estrutura do PPA 2026 - 2029

Eixo:	6 - Meio Ambiente.
Resultado Estratégico:	6 - Gestão ambiental fortalecida, preservando os recursos naturais, garantindo o uso sustentável do território, o controle da poluição e a adaptação às mudanças climáticas.
Tema:	12 - Meio Ambiente e urbanismo.
Resultado Temático:	13 - Cidade com desenvolvimento urbano sustentável e equilibrado, com ordenamento urbano, conservação ambiental e melhoria dos espaços públicos.
Programa:	0025 - Meio ambiente e sustentabilidade.
Objetivo Específico:	1 - Promover a recuperação ambiental e o uso sustentável dos recursos naturais. 2 - Fomentar a preservação de áreas verdes e unidades de conservação. 3 - Promover a educação ambiental e a conscientização socioambiental. 4 - Promover o bem-estar e a proteção dos animais. 5 - Monitorar o clima e promover adaptação às mudanças climáticas. 6 - Promover a arborização e a manutenção paisagística por meio do plantio de canteiros e da produção de mudas para replantio e doação à comunidade. 7 - Fortalecer a Agenda Teresina 2030 por meio do monitoramento e avaliação de políticas públicas alinhadas aos ODS, promovendo o planejamento estratégico, a governança participativa e a captação de recursos para o desenvolvimento sustentável do município
Entrega:	214 - Política Ambiental Implantada
Definição:	Refere-se à implantação e execução no município de Política Pública de Pagamento por Serviços Ambientais (PSA), instrumento previsto na Lei Federal Nº 14.119/2021, na qual o município disponibiliza recursos em prol de serviços ambientais especificados.
Ação	1 804 - Implantação da política pública de Pagamento por Serviços Ambientais (PSA) no município

ODS
15 - Proteger, recuperar e promover o uso sustentável dos ecossistemas terrestres, gerir de forma sustentável as florestas, combater a desertificação, deter e reverter a degradação da terra e deter a perda de biodiversidade

Estado do Piauí
Prefeitura Municipal de Teresina
Estrutura do PPA 2026 - 2029

Eixo:	6 - Meio Ambiente.
Resultado Estratégico:	6 - Gestão ambiental fortalecida, preservando os recursos naturais, garantindo o uso sustentável do território, o controle da poluição e a adaptação às mudanças climáticas.
Tema:	12 - Meio Ambiente e urbanismo.
Resultado Temático:	13 - Cidade com desenvolvimento urbano sustentável e equilibrado, com ordenamento urbano, conservação ambiental e melhoria dos espaços públicos.
Programa:	0025 - Meio ambiente e sustentabilidade.
Objetivo Específico:	1 - Promover a recuperação ambiental e o uso sustentável dos recursos naturais. 2 - Fomentar a preservação de áreas verdes e unidades de conservação. 3 - Promover a educação ambiental e a conscientização socioambiental. 4 - Promover o bem-estar e a proteção dos animais. 5 - Monitorar o clima e promover adaptação às mudanças climáticas. 6 - Promover a arborização e a manutenção paisagística por meio do plantio de canteiros e da produção de mudas para replantio e doação à comunidade. 7 - Fortalecer a Agenda Teresina 2030 por meio do monitoramento e avaliação de políticas públicas alinhadas aos ODS, promovendo o planejamento estratégico, a governança participativa e a captação de recursos para o desenvolvimento sustentável do município
Entrega:	726 - Relatório Elaborado
Definição:	Relatórios anuais de acompanhamento da Agenda 2030 elaborados e divulgados.
Ação	1 720 - Agenda 2030

ODS
17 - Fortalecer os meios de implementação e revitalizar a parceria global para o desenvolvimento sustentável

Estado do Piauí
Prefeitura Municipal de Teresina
Estrutura do PPA 2026 - 2029

Eixo:	6 - Meio Ambiente.
Resultado Estratégico:	6 - Gestão ambiental fortalecida, preservando os recursos naturais, garantindo o uso sustentável do território, o controle da poluição e a adaptação às mudanças climáticas.
Tema:	12 - Meio Ambiente e urbanismo.
Resultado Temático:	13 - Cidade com desenvolvimento urbano sustentável e equilibrado, com ordenamento urbano, conservação ambiental e melhoria dos espaços públicos.
Programa:	0025 - Meio ambiente e sustentabilidade.
Objetivo Específico:	1 - Promover a recuperação ambiental e o uso sustentável dos recursos naturais. 2 - Fomentar a preservação de áreas verdes e unidades de conservação. 3 - Promover a educação ambiental e a conscientização socioambiental. 4 - Promover o bem-estar e a proteção dos animais. 5 - Monitorar o clima e promover adaptação às mudanças climáticas. 6 - Promover a arborização e a manutenção paisagística por meio do plantio de canteiros e da produção de mudas para replantio e doação à comunidade. 7 - Fortalecer a Agenda Teresina 2030 por meio do monitoramento e avaliação de políticas públicas alinhadas aos ODS, promovendo o planejamento estratégico, a governança participativa e a captação de recursos para o desenvolvimento sustentável do município
Entrega:	215 - Projeto Implantado
Definição:	Trata da implantação de Plano Municipal de Educação Ambiental, com ações contínuas de sensibilização, formação e promoção da consciência socioambiental e do desenvolvimento sustentável, voltado às escolas e creches municipais e elaborado em parceria com outros órgãos institucionais.

Ação

ODS

Estado do Piauí
Prefeitura Municipal de Teresina
Estrutura do PPA 2026 - 2029

Eixo:	6 - Meio Ambiente.
Resultado Estratégico:	6 - Gestão ambiental fortalecida, preservando os recursos naturais, garantindo o uso sustentável do território, o controle da poluição e a adaptação às mudanças climáticas.
Tema:	12 - Meio Ambiente e urbanismo.
Resultado Temático:	13 - Cidade com desenvolvimento urbano sustentável e equilibrado, com ordenamento urbano, conservação ambiental e melhoria dos espaços públicos.
Programa:	0025 - Meio ambiente e sustentabilidade.
Objetivo Específico:	1 - Promover a recuperação ambiental e o uso sustentável dos recursos naturais. 2 - Fomentar a preservação de áreas verdes e unidades de conservação. 3 - Promover a educação ambiental e a conscientização socioambiental. 4 - Promover o bem-estar e a proteção dos animais. 5 - Monitorar o clima e promover adaptação às mudanças climáticas. 6 - Promover a arborização e a manutenção paisagística por meio do plantio de canteiros e da produção de mudas para replantio e doação à comunidade. 7 - Fortalecer a Agenda Teresina 2030 por meio do monitoramento e avaliação de políticas públicas alinhadas aos ODS, promovendo o planejamento estratégico, a governança participativa e a captação de recursos para o desenvolvimento sustentável do município
Entrega:	216 - Evento Ambiental Realizado
Definição:	Oficinas, mutirões e vivências ambientais realizadas em escolas, faculdades, empresas e comunidade em geral, com foco no fortalecimento da educação e conscientização socioambiental como medida preventiva às alterações climáticas e desenvolvimento sustentável da capital.
Ação	1 173 - Promoção da Educação Ambiental e Conscientização Socioambiental

ODS
13 - Tomar medidas urgentes para combater a mudança do clima e seus impactos (reconhecendo que a Convenção Quadro das Nações Unidas sobre Mudança do Clima [UNFCCC] é o fórum internacional intergovernamental primário para negociar a resposta global à mudança do
15 - Proteger, recuperar e promover o uso sustentável dos ecossistemas terrestres, gerir de forma sustentável as florestas, combater a desertificação, deter e reverter a degradação da terra e deter a perda de biodiversidade

Estado do Piauí
Prefeitura Municipal de Teresina
Estrutura do PPA 2026 - 2029

Eixo:	6 - Meio Ambiente.
Resultado Estratégico:	6 - Gestão ambiental fortalecida, preservando os recursos naturais, garantindo o uso sustentável do território, o controle da poluição e a adaptação às mudanças climáticas.
Tema:	12 - Meio Ambiente e urbanismo.
Resultado Temático:	13 - Cidade com desenvolvimento urbano sustentável e equilibrado, com ordenamento urbano, conservação ambiental e melhoria dos espaços públicos.
Programa:	0025 - Meio ambiente e sustentabilidade.
Objetivo Específico:	1 - Promover a recuperação ambiental e o uso sustentável dos recursos naturais. 2 - Fomentar a preservação de áreas verdes e unidades de conservação. 3 - Promover a educação ambiental e a conscientização socioambiental. 4 - Promover o bem-estar e a proteção dos animais. 5 - Monitorar o clima e promover adaptação às mudanças climáticas. 6 - Promover a arborização e a manutenção paisagística por meio do plantio de canteiros e da produção de mudas para replantio e doação à comunidade. 7 - Fortalecer a Agenda Teresina 2030 por meio do monitoramento e avaliação de políticas públicas alinhadas aos ODS, promovendo o planejamento estratégico, a governança participativa e a captação de recursos para o desenvolvimento sustentável do município
Entrega:	729 - Plano Implantado
Definição:	Trata da implantação de Plano Municipal de Educação Ambiental, com ações contínuas de sensibilização, formação e promoção da consciência socioambiental e do desenvolvimento sustentável, voltado às escolas e creches municipais e elaborado em parceria com outros órgãos institucionais.
Ação	1 173 - Promoção da Educação Ambiental e Conscientização Socioambiental

ODS
13 - Tomar medidas urgentes para combater a mudança do clima e seus impactos (reconhecendo que a Convenção Quadro das Nações Unidas sobre Mudança do Clima [UNFCCC] é o fórum internacional intergovernamental primário para negociar a resposta global à mudança do
15 - Proteger, recuperar e promover o uso sustentável dos ecossistemas terrestres, gerir de forma sustentável as florestas, combater a desertificação, deter e reverter a degradação da terra e deter a perda de biodiversidade

Estado do Piauí
Prefeitura Municipal de Teresina
Estrutura do PPA 2026 - 2029

Eixo:	6 - Meio Ambiente.
Resultado Estratégico:	6 - Gestão ambiental fortalecida, preservando os recursos naturais, garantindo o uso sustentável do território, o controle da poluição e a adaptação às mudanças climáticas.
Tema:	12 - Meio Ambiente e urbanismo.
Resultado Temático:	13 - Cidade com desenvolvimento urbano sustentável e equilibrado, com ordenamento urbano, conservação ambiental e melhoria dos espaços públicos.
Programa:	0025 - Meio ambiente e sustentabilidade.
Objetivo Específico:	1 - Promover a recuperação ambiental e o uso sustentável dos recursos naturais. 2 - Fomentar a preservação de áreas verdes e unidades de conservação. 3 - Promover a educação ambiental e a conscientização socioambiental. 4 - Promover o bem-estar e a proteção dos animais. 5 - Monitorar o clima e promover adaptação às mudanças climáticas. 6 - Promover a arborização e a manutenção paisagística por meio do plantio de canteiros e da produção de mudas para replantio e doação à comunidade. 7 - Fortalecer a Agenda Teresina 2030 por meio do monitoramento e avaliação de políticas públicas alinhadas aos ODS, promovendo o planejamento estratégico, a governança participativa e a captação de recursos para o desenvolvimento sustentável do município
Entrega:	218 - Projeto Estruturado
Definição:	Projeto técnico do Observatório Municipal do Clima estruturado
Ação	1 626 - Elaboração do Projeto Técnico de implantação do Observatório Municipal do Clima

ODS
13 - Tomar medidas urgentes para combater a mudança do clima e seus impactos (reconhecendo que a Convenção Quadro das Nações Unidas sobre Mudança do Clima [UNFCCC] é o fórum internacional intergovernamental primário para negociar a resposta global à mudança do
17 - Fortalecer os meios de implementação e revitalizar a parceria global para o desenvolvimento sustentável

Estado do Piauí
Prefeitura Municipal de Teresina
Estrutura do PPA 2026 - 2029

Eixo:	6 - Meio Ambiente.
Resultado Estratégico:	6 - Gestão ambiental fortalecida, preservando os recursos naturais, garantindo o uso sustentável do território, o controle da poluição e a adaptação às mudanças climáticas.
Tema:	12 - Meio Ambiente e urbanismo.
Resultado Temático:	13 - Cidade com desenvolvimento urbano sustentável e equilibrado, com ordenamento urbano, conservação ambiental e melhoria dos espaços públicos.
Programa:	0025 - Meio ambiente e sustentabilidade.
Objetivo Específico:	1 - Promover a recuperação ambiental e o uso sustentável dos recursos naturais. 2 - Fomentar a preservação de áreas verdes e unidades de conservação. 3 - Promover a educação ambiental e a conscientização socioambiental. 4 - Promover o bem-estar e a proteção dos animais. 5 - Monitorar o clima e promover adaptação às mudanças climáticas. 6 - Promover a arborização e a manutenção paisagística por meio do plantio de canteiros e da produção de mudas para replantio e doação à comunidade. 7 - Fortalecer a Agenda Teresina 2030 por meio do monitoramento e avaliação de políticas públicas alinhadas aos ODS, promovendo o planejamento estratégico, a governança participativa e a captação de recursos para o desenvolvimento sustentável do município
Entrega:	730 - Atividade de Proteção animal realizada
Definição:	Refere-se à realização de ações de proteção e bem estar animal, por meio da participação formalizada em projetos específicos, desenvolvidos em parceria com outros entes públicos, ONGs e protetores independentes
Ação	2 644 - Promoção de Parcerias e Ações Integradas para o Bem-Estar Animal

ODS
13 - Tomar medidas urgentes para combater a mudança do clima e seus impactos (reconhecendo que a Convenção Quadro das Nações Unidas sobre Mudança do Clima [UNFCCC] é o fórum internacional intergovernamental primário para negociar a resposta global à mudança do
15 - Proteger, recuperar e promover o uso sustentável dos ecossistemas terrestres, gerir de forma sustentável as florestas, combater a desertificação, deter e reverter a degradação da terra e deter a perda de biodiversidade

Estado do Piauí
Prefeitura Municipal de Teresina
Estrutura do PPA 2026 - 2029

Eixo:	6 - Meio Ambiente.
Resultado Estratégico:	6 - Gestão ambiental fortalecida, preservando os recursos naturais, garantindo o uso sustentável do território, o controle da poluição e a adaptação às mudanças climáticas.
Tema:	12 - Meio Ambiente e urbanismo.
Resultado Temático:	13 - Cidade com desenvolvimento urbano sustentável e equilibrado, com ordenamento urbano, conservação ambiental e melhoria dos espaços públicos.
Programa:	0025 - Meio ambiente e sustentabilidade.
Objetivo Específico:	1 - Promover a recuperação ambiental e o uso sustentável dos recursos naturais. 2 - Fomentar a preservação de áreas verdes e unidades de conservação. 3 - Promover a educação ambiental e a conscientização socioambiental. 4 - Promover o bem-estar e a proteção dos animais. 5 - Monitorar o clima e promover adaptação às mudanças climáticas. 6 - Promover a arborização e a manutenção paisagística por meio do plantio de canteiros e da produção de mudas para replantio e doação à comunidade. 7 - Fortalecer a Agenda Teresina 2030 por meio do monitoramento e avaliação de políticas públicas alinhadas aos ODS, promovendo o planejamento estratégico, a governança participativa e a captação de recursos para o desenvolvimento sustentável do município
Entrega:	731 - Campanha de bem estar animal realizada
Definição:	Campanhas educativas sobre guarda responsável, campanhas de vacinação e/ou feiras de adoção animal promovidas, voltadas especificamente à promoção do bem-estar animal.
Ação	2 644 - Promoção de Parcerias e Ações Integradas para o Bem-Estar Animal

ODS
13 - Tomar medidas urgentes para combater a mudança do clima e seus impactos (reconhecendo que a Convenção Quadro das Nações Unidas sobre Mudança do Clima [UNFCCC] é o fórum internacional intergovernamental primário para negociar a resposta global à mudança do
15 - Proteger, recuperar e promover o uso sustentável dos ecossistemas terrestres, gerir de forma sustentável as florestas, combater a desertificação, deter e reverter a degradação da terra e deter a perda de biodiversidade

Estado do Piauí
Prefeitura Municipal de Teresina
Estrutura do PPA 2026 - 2029

Eixo:	6 - Meio Ambiente.
Resultado Estratégico:	6 - Gestão ambiental fortalecida, preservando os recursos naturais, garantindo o uso sustentável do território, o controle da poluição e a adaptação às mudanças climáticas.
Tema:	12 - Meio Ambiente e urbanismo.
Resultado Temático:	13 - Cidade com desenvolvimento urbano sustentável e equilibrado, com ordenamento urbano, conservação ambiental e melhoria dos espaços públicos.
Programa:	0035 - Prevenção e defesa civil.
Objetivo Específico:	1 - Promover a proteção e dignidade das populações vulneráveis atingidas por desastres, por meio de políticas públicas emergenciais, apoio humanitário, recuperação comunitária e articulação de parcerias. 2 - Fortalecer atuação municipal por meio de ações de monitoramento, prevenção e resposta a desastres naturais e emergências, garantindo a proteção da vida e a dignidade das vítimas de desastres.
Entrega:	343 - Cadastro Realizado
Definição:	Refere-se ao levantamento diário da população em áreas de risco, cadastro e encaminhamento para órgãos de saúde, assistência social, etc., para ações coordenadas
Ação	2 759 - Ações de Prevenção e Recuperação de Desastres

ODS

Estado do Piauí
Prefeitura Municipal de Teresina
Estrutura do PPA 2026 - 2029

Eixo:	6 - Meio Ambiente.
Resultado Estratégico:	6 - Gestão ambiental fortalecida, preservando os recursos naturais, garantindo o uso sustentável do território, o controle da poluição e a adaptação às mudanças climáticas.
Tema:	12 - Meio Ambiente e urbanismo.
Resultado Temático:	13 - Cidade com desenvolvimento urbano sustentável e equilibrado, com ordenamento urbano, conservação ambiental e melhoria dos espaços públicos.
Programa:	0035 - Prevenção e defesa civil.
Objetivo Específico:	1 - Promover a proteção e dignidade das populações vulneráveis atingidas por desastres, por meio de políticas públicas emergenciais, apoio humanitário, recuperação comunitária e articulação de parcerias. 2 - Fortalecer atuação municipal por meio de ações de monitoramento, prevenção e resposta a desastres naturais e emergências, garantindo a proteção da vida e a dignidade das vítimas de desastres.
Entrega:	344 - Pessoa Atendida
Definição:	Refere-se aos atendimentos prestados pela Defesa Civil em emergências, orientações preventivas, apoio psicológico às vítimas.
Ação	2 759 - Ações de Prevenção e Recuperação de Desastres

ODS

Estado do Piauí
Prefeitura Municipal de Teresina
Estrutura do PPA 2026 - 2029

Eixo:	6 - Meio Ambiente.
Resultado Estratégico:	6 - Gestão ambiental fortalecida, preservando os recursos naturais, garantindo o uso sustentável do território, o controle da poluição e a adaptação às mudanças climáticas.
Tema:	12 - Meio Ambiente e urbanismo.
Resultado Temático:	13 - Cidade com desenvolvimento urbano sustentável e equilibrado, com ordenamento urbano, conservação ambiental e melhoria dos espaços públicos.
Programa:	0035 - Prevenção e defesa civil.
Objetivo Específico:	1 - Promover a proteção e dignidade das populações vulneráveis atingidas por desastres, por meio de políticas públicas emergenciais, apoio humanitário, recuperação comunitária e articulação de parcerias. 2 - Fortalecer atuação municipal por meio de ações de monitoramento, prevenção e resposta a desastres naturais e emergências, garantindo a proteção da vida e a dignidade das vítimas de desastres.
Entrega:	345 - Plano de Defesa Civil Estruturado
Definição:	Refere-se à atualização anual do plano de contingência e das rotas de evacuação a fim de adequar os procedimentos de resposta a desastres à realidade atual, considerando a mudança nos riscos, infraestrutura, população e recursos disponíveis.
Ação	2 759 - Ações de Prevenção e Recuperação de Desastres

ODS

Estado do Piauí
Prefeitura Municipal de Teresina
Estrutura do PPA 2026 - 2029

Eixo:	6 - Meio Ambiente.
Resultado Estratégico:	6 - Gestão ambiental fortalecida, preservando os recursos naturais, garantindo o uso sustentável do território, o controle da poluição e a adaptação às mudanças climáticas.
Tema:	12 - Meio Ambiente e urbanismo.
Resultado Temático:	13 - Cidade com desenvolvimento urbano sustentável e equilibrado, com ordenamento urbano, conservação ambiental e melhoria dos espaços públicos.
Programa:	0035 - Prevenção e defesa civil.
Objetivo Específico:	1 - Promover a proteção e dignidade das populações vulneráveis atingidas por desastres, por meio de políticas públicas emergenciais, apoio humanitário, recuperação comunitária e articulação de parcerias. 2 - Fortalecer atuação municipal por meio de ações de monitoramento, prevenção e resposta a desastres naturais e emergências, garantindo a proteção da vida e a dignidade das vítimas de desastres.
Entrega:	346 - Atendimento Realizado
Definição:	Refere-se aos atendimentos a desastres urbanos, suporte durante emergências, evacuações, orientações e monitoramento das unidades habitacionais em situações de desastres
Ação	2 759 - Ações de Prevenção e Recuperação de Desastres

ODS

Estado do Piauí
Prefeitura Municipal de Teresina
Estrutura do PPA 2026 - 2029

Eixo:	6 - Meio Ambiente.
Resultado Estratégico:	6 - Gestão ambiental fortalecida, preservando os recursos naturais, garantindo o uso sustentável do território, o controle da poluição e a adaptação às mudanças climáticas.
Tema:	12 - Meio Ambiente e urbanismo.
Resultado Temático:	13 - Cidade com desenvolvimento urbano sustentável e equilibrado, com ordenamento urbano, conservação ambiental e melhoria dos espaços públicos.
Programa:	0035 - Prevenção e defesa civil.
Objetivo Específico:	1 - Promover a proteção e dignidade das populações vulneráveis atingidas por desastres, por meio de políticas públicas emergenciais, apoio humanitário, recuperação comunitária e articulação de parcerias. 2 - Fortalecer atuação municipal por meio de ações de monitoramento, prevenção e resposta a desastres naturais e emergências, garantindo a proteção da vida e a dignidade das vítimas de desastres.
Entrega:	347 - Ação Realizada
Definição:	Refere-se à promoção de ações de prevenção, preparação, resposta e recuperação, com foco em proteger vidas, bens e o meio ambiente por meio de ações coordenadas e emergenciais
Ação	2 759 - Ações de Prevenção e Recuperação de Desastres

ODS

Estado do Piauí
Prefeitura Municipal de Teresina
Estrutura do PPA 2026 - 2029

Eixo:	6 - Meio Ambiente.
Resultado Estratégico:	6 - Gestão ambiental fortalecida, preservando os recursos naturais, garantindo o uso sustentável do território, o controle da poluição e a adaptação às mudanças climáticas.
Tema:	12 - Meio Ambiente e urbanismo.
Resultado Temático:	13 - Cidade com desenvolvimento urbano sustentável e equilibrado, com ordenamento urbano, conservação ambiental e melhoria dos espaços públicos.
Programa:	0035 - Prevenção e defesa civil.
Objetivo Específico:	1 - Promover a proteção e dignidade das populações vulneráveis atingidas por desastres, por meio de políticas públicas emergenciais, apoio humanitário, recuperação comunitária e articulação de parcerias. 2 - Fortalecer atuação municipal por meio de ações de monitoramento, prevenção e resposta a desastres naturais e emergências, garantindo a proteção da vida e a dignidade das vítimas de desastres.
Entrega:	348 - Documento Emitido
Definição:	Refere-se aos relatórios mensais do sistema de coleta de dados e plataformas de análise de informações para a captação contínua de informações relacionadas a fatores ambientais e socioeconômicos, como clima, solo, recursos hídricos e nível de urbanização
Ação	2 758 - Administração da Secretaria Municipal da Defesa Civil 2 759 - Ações de Prevenção e Recuperação de Desastres

ODS
4 - Assegurar a educação inclusiva e equitativa e de qualidade, e promover oportunidades de aprendizagem ao longo da vida para todos
11 - Tornar as cidades e os assentamentos humanos inclusivos, seguros, resilientes e sustentáveis
16 - Promover sociedades pacíficas e inclusivas para o desenvolvimento sustentável, proporcionar o acesso à justiça para todos e construir instituições eficazes, responsáveis e inclusivas em todos os níveis

Estado do Piauí
Prefeitura Municipal de Teresina
Estrutura do PPA 2026 - 2029

Eixo:	6 - Meio Ambiente.
Resultado Estratégico:	6 - Gestão ambiental fortalecida, preservando os recursos naturais, garantindo o uso sustentável do território, o controle da poluição e a adaptação às mudanças climáticas.
Tema:	12 - Meio Ambiente e urbanismo.
Resultado Temático:	13 - Cidade com desenvolvimento urbano sustentável e equilibrado, com ordenamento urbano, conservação ambiental e melhoria dos espaços públicos.
Programa:	0035 - Prevenção e defesa civil.
Objetivo Específico:	1 - Promover a proteção e dignidade das populações vulneráveis atingidas por desastres, por meio de políticas públicas emergenciais, apoio humanitário, recuperação comunitária e articulação de parcerias. 2 - Fortalecer atuação municipal por meio de ações de monitoramento, prevenção e resposta a desastres naturais e emergências, garantindo a proteção da vida e a dignidade das vítimas de desastres.
Entrega:	182 - Cadastro Realizado
Definição:	Refere-se ao levantamento diário da população em áreas de risco, cadastro e encaminhamento para órgãos de saúde, assistência social, etc., para ações coordenadas

Ação

ODS

Estado do Piauí
Prefeitura Municipal de Teresina
Estrutura do PPA 2026 - 2029

Eixo:	6 - Meio Ambiente.
Resultado Estratégico:	6 - Gestão ambiental fortalecida, preservando os recursos naturais, garantindo o uso sustentável do território, o controle da poluição e a adaptação às mudanças climáticas.
Tema:	12 - Meio Ambiente e urbanismo.
Resultado Temático:	13 - Cidade com desenvolvimento urbano sustentável e equilibrado, com ordenamento urbano, conservação ambiental e melhoria dos espaços públicos.
Programa:	0035 - Prevenção e defesa civil.
Objetivo Específico:	1 - Promover a proteção e dignidade das populações vulneráveis atingidas por desastres, por meio de políticas públicas emergenciais, apoio humanitário, recuperação comunitária e articulação de parcerias. 2 - Fortalecer atuação municipal por meio de ações de monitoramento, prevenção e resposta a desastres naturais e emergências, garantindo a proteção da vida e a dignidade das vítimas de desastres.
Entrega:	183 - Pessoa Atendida
Definição:	Refere-se aos atendimentos prestados pela Defesa Civil em emergências, orientações preventivas, apoio psicológico às vítimas.

Ação

ODS

Estado do Piauí
Prefeitura Municipal de Teresina
Estrutura do PPA 2026 - 2029

Eixo:	6 - Meio Ambiente.
Resultado Estratégico:	6 - Gestão ambiental fortalecida, preservando os recursos naturais, garantindo o uso sustentável do território, o controle da poluição e a adaptação às mudanças climáticas.
Tema:	12 - Meio Ambiente e urbanismo.
Resultado Temático:	13 - Cidade com desenvolvimento urbano sustentável e equilibrado, com ordenamento urbano, conservação ambiental e melhoria dos espaços públicos.
Programa:	0035 - Prevenção e defesa civil.
Objetivo Específico:	1 - Promover a proteção e dignidade das populações vulneráveis atingidas por desastres, por meio de políticas públicas emergenciais, apoio humanitário, recuperação comunitária e articulação de parcerias. 2 - Fortalecer atuação municipal por meio de ações de monitoramento, prevenção e resposta a desastres naturais e emergências, garantindo a proteção da vida e a dignidade das vítimas de desastres.
Entrega:	184 - Plano de Defesa Civil Estruturado
Definição:	Refere-se à atualização anual do plano de contingência e das rotas de evacuação a fim de adequar os procedimentos de resposta a desastres à realidade atual, considerando a mudança nos riscos, infraestrutura, população e recursos disponíveis.

Ação

ODS

Estado do Piauí
Prefeitura Municipal de Teresina
Estrutura do PPA 2026 - 2029

Eixo:	6 - Meio Ambiente.
Resultado Estratégico:	6 - Gestão ambiental fortalecida, preservando os recursos naturais, garantindo o uso sustentável do território, o controle da poluição e a adaptação às mudanças climáticas.
Tema:	12 - Meio Ambiente e urbanismo.
Resultado Temático:	13 - Cidade com desenvolvimento urbano sustentável e equilibrado, com ordenamento urbano, conservação ambiental e melhoria dos espaços públicos.
Programa:	0035 - Prevenção e defesa civil.
Objetivo Específico:	1 - Promover a proteção e dignidade das populações vulneráveis atingidas por desastres, por meio de políticas públicas emergenciais, apoio humanitário, recuperação comunitária e articulação de parcerias. 2 - Fortalecer atuação municipal por meio de ações de monitoramento, prevenção e resposta a desastres naturais e emergências, garantindo a proteção da vida e a dignidade das vítimas de desastres.
Entrega:	185 - Atendimento Realizado
Definição:	Refere-se aos atendimentos a desastres urbanos, suporte durante emergências, evacuações, orientações e monitoramento das unidades habitacionais em situações de desastres
Ação	2 838 - Execução de Serviço Especializado de Atendimento a Mulheres em situação de violência de gênero no Centro de Referência Esperança Garcia - CREG. 2 831 - Execução de serviços, de responsabilidade do município, para mulheres em situação de violência doméstica, na Casa da Mulher Brasileira -CMB.

ODS
5 - Alcançar a igualdade de gênero e empoderar todas as mulheres e meninas

Estado do Piauí
Prefeitura Municipal de Teresina
Estrutura do PPA 2026 - 2029

Eixo:	6 - Meio Ambiente.
Resultado Estratégico:	6 - Gestão ambiental fortalecida, preservando os recursos naturais, garantindo o uso sustentável do território, o controle da poluição e a adaptação às mudanças climáticas.
Tema:	12 - Meio Ambiente e urbanismo.
Resultado Temático:	13 - Cidade com desenvolvimento urbano sustentável e equilibrado, com ordenamento urbano, conservação ambiental e melhoria dos espaços públicos.
Programa:	0035 - Prevenção e defesa civil.
Objetivo Específico:	1 - Promover a proteção e dignidade das populações vulneráveis atingidas por desastres, por meio de políticas públicas emergenciais, apoio humanitário, recuperação comunitária e articulação de parcerias. 2 - Fortalecer atuação municipal por meio de ações de monitoramento, prevenção e resposta a desastres naturais e emergências, garantindo a proteção da vida e a dignidade das vítimas de desastres.
Entrega:	186 - Ação Realizada
Definição:	Refere-se à promoção de ações de prevenção, preparação, resposta e recuperação, com foco em proteger vidas, bens e o meio ambiente por meio de ações coordenadas e emergenciais

Ação

ODS

Estado do Piauí
Prefeitura Municipal de Teresina
Estrutura do PPA 2026 - 2029

Eixo:	6 - Meio Ambiente.
Resultado Estratégico:	6 - Gestão ambiental fortalecida, preservando os recursos naturais, garantindo o uso sustentável do território, o controle da poluição e a adaptação às mudanças climáticas.
Tema:	12 - Meio Ambiente e urbanismo.
Resultado Temático:	13 - Cidade com desenvolvimento urbano sustentável e equilibrado, com ordenamento urbano, conservação ambiental e melhoria dos espaços públicos.
Programa:	0035 - Prevenção e defesa civil.
Objetivo Específico:	1 - Promover a proteção e dignidade das populações vulneráveis atingidas por desastres, por meio de políticas públicas emergenciais, apoio humanitário, recuperação comunitária e articulação de parcerias. 2 - Fortalecer atuação municipal por meio de ações de monitoramento, prevenção e resposta a desastres naturais e emergências, garantindo a proteção da vida e a dignidade das vítimas de desastres.
Entrega:	187 - Documento Emitido
Definição:	Refere-se aos relatórios mensais do sistema de coleta de dados e plataformas de análise de informações para a captação contínua de informações relacionadas a fatores ambientais e socioeconômicos, como clima, solo, recursos hídricos e nível de urbanização

Ação

ODS

Estado do Piauí
Prefeitura Municipal de Teresina
Relatório de Entregas

Entrega

Código: 1 **Unidade Medida:** UN **Cumulatividade:** Não
Título: UNIDADE ADMINISTRATIVA MANTIDA
Órgão: 02 - Secretaria Municipal de Governo
Base Geográfica: Município
Programa: 0006 - Planejamento e gestão organizacional.
Descrição: Refere-se à manutenção das atividades no contexto administrativo, de material e patrimônio, de gestão de compras, de logística de transporte de agentes públicos em serviço, de serviços terceirizados, e de tecnologia da informação e comunicação (a exemplo da folha de pagamento e outras despesas de natureza continuada, em essência)

Recursos Estimados PPA

Exercício	Corrente Próprio	Corrente Outras Fonte	Capital Próprio	Capital Outras Fontes	Total
2026	0,00	0,00	0,00	0,00	0,00
2027	0,00	0,00	0,00	0,00	0,00
2028	0,00	0,00	0,00	0,00	0,00
2029	0,00	0,00	0,00	0,00	0,00

Recursos Estimados LOA

Exercício	Corrente Próprio	Corrente Outras Fonte	Capital Próprio	Capital Outras Fontes	Total
2026	0,00	0,00	0,00	0,00	0,00
2027	0,00	0,00	0,00	0,00	0,00
2028	0,00	0,00	0,00	0,00	0,00
2029	0,00	0,00	0,00	0,00	0,00

Objetivos Específicos

Código	Descrição
4	Assegurar a execução eficiente da gestão administrativa

Acompanhamento

Meta

2026		2027		2028		2029		Total	
Planejado	Atualizado	Planejado	Atualizado	Planejado	Atualizado	Planejado	Atualizado	Planejado	Atualizado
1,00	0,00	1,00	0,00	1,00	0,00	1,00	0,00	4,00	0,00

Estado do Piauí
Prefeitura Municipal de Teresina
Relatório de Entregas

Entrega

Código: 2 **Unidade Medida:** UN **Cumulatividade:** Não
Título: EQUIPAMENTO DE ESPORTE ESTRUTURADO.
Órgão: 10 - Secretaria Municipal de Esporte e Lazer
Base Geográfica: Município
Programa: 0003 - Desenvolvimento do esporte e do lazer.
Descrição: Refere-se à requalificação da infraestrutura esportiva com o objetivo de atender a padrões de segurança, acessibilidade e qualidade que possibilite o desenvolvimento de práticas esportivas para diferentes públicos e faixas etárias.

Recursos Estimados PPA

Exercício	Corrente Próprio	Corrente Outras Fonte	Capital Próprio	Capital Outras Fontes	Total
2026	0,00	0,00	0,00	0,00	0,00
2027	0,00	0,00	0,00	0,00	0,00
2028	0,00	0,00	0,00	0,00	0,00
2029	0,00	0,00	0,00	0,00	0,00

Recursos Estimados LOA

Exercício	Corrente Próprio	Corrente Outras Fonte	Capital Próprio	Capital Outras Fontes	Total
2026	0,00	0,00	0,00	0,00	0,00
2027	0,00	0,00	0,00	0,00	0,00
2028	0,00	0,00	0,00	0,00	0,00
2029	0,00	0,00	0,00	0,00	0,00

Objetivos Específicos

Código	Descrição
1	Requalificar e ampliar a infraestrutura esportiva e de lazer existente nos bairros e comunidades.

Acompanhamento

Meta

2026		2027		2028		2029		Total	
Planejado	Atualizado	Planejado	Atualizado	Planejado	Atualizado	Planejado	Atualizado	Planejado	Atualizado
5,00	0,00	7,00	0,00	7,00	0,00	7,00	0,00	26,00	0,00

Estado do Piauí
Prefeitura Municipal de Teresina
Relatório de Entregas

Entrega

Código: 3 **Unidade Medida:** UN **Cumulatividade:** Não
Título: EQUIPAMENTO DE ESPORTE IMPLANTADO.
Órgão: 10 - Secretaria Municipal de Esporte e Lazer
Base Geográfica: Município
Programa: 0003 - Desenvolvimento do esporte e do lazer.
Descrição: Refere- se a instalação esportiva implantada, com infraestrutura física concluída, equipamentos instalados e condições operacionais para funcionamento

Recursos Estimados PPA

Exercício	Corrente Próprio	Corrente Outras Fonte	Capital Próprio	Capital Outras Fontes	Total
2026	0,00	0,00	0,00	0,00	0,00
2027	0,00	0,00	0,00	0,00	0,00
2028	0,00	0,00	0,00	0,00	0,00
2029	0,00	0,00	0,00	0,00	0,00

Recursos Estimados LOA

Exercício	Corrente Próprio	Corrente Outras Fonte	Capital Próprio	Capital Outras Fontes	Total
2026	0,00	0,00	0,00	0,00	0,00
2027	0,00	0,00	0,00	0,00	0,00
2028	0,00	0,00	0,00	0,00	0,00
2029	0,00	0,00	0,00	0,00	0,00

Objetivos Específicos

Código	Descrição
2	Estabelecer parcerias com instituições locais, para integrar o esporte e o lazer às ações educacionais e sociais em andamento.

Acompanhamento

Meta

2026		2027		2028		2029		Total	
Planejado	Atualizado	Planejado	Atualizado	Planejado	Atualizado	Planejado	Atualizado	Planejado	Atualizado
3,00	0,00	3,00	0,00	3,00	0,00	3,00	0,00	12,00	0,00

Estado do Piauí
Prefeitura Municipal de Teresina
Relatório de Entregas

Entrega

Código: 4 **Unidade Medida:** UN **Cumulatividade:** Não
Título: INSTITUIÇÃO DE ESPORTE APOIADA.
Órgão: 10 - Secretaria Municipal de Esporte e Lazer
Base Geográfica: Município
Programa: 0003 - Desenvolvimento do esporte e do lazer.
Descrição: Refere-se ao apoio prestado a instituições esportivas locais, tais como clubes e associações.

Recursos Estimados PPA

Exercício	Corrente Próprio	Corrente Outras Fonte	Capital Próprio	Capital Outras Fontes	Total
2026	0,00	0,00	0,00	0,00	0,00
2027	0,00	0,00	0,00	0,00	0,00
2028	0,00	0,00	0,00	0,00	0,00
2029	0,00	0,00	0,00	0,00	0,00

Recursos Estimados LOA

Exercício	Corrente Próprio	Corrente Outras Fonte	Capital Próprio	Capital Outras Fontes	Total
2026	0,00	0,00	0,00	0,00	0,00
2027	0,00	0,00	0,00	0,00	0,00
2028	0,00	0,00	0,00	0,00	0,00
2029	0,00	0,00	0,00	0,00	0,00

Objetivos Específicos

Código	Descrição
3	Fomentar o desenvolvimento de talentos esportivos locais.

Acompanhamento

Meta

2026		2027		2028		2029		Total	
Planejado	Atualizado	Planejado	Atualizado	Planejado	Atualizado	Planejado	Atualizado	Planejado	Atualizado
36,00	0,00	38,00	0,00	38,00	0,00	40,00	0,00	152,00	0,00

Estado do Piauí
Prefeitura Municipal de Teresina
Relatório de Entregas

Entrega

Código: 5 **Unidade Medida:** UN **Cumulatividade:** Não
Título: BENEFÍCIO CONCEDIDO.
Órgão: 10 - Secretaria Municipal de Esporte e Lazer
Base Geográfica: Município
Programa: 0003 - Desenvolvimento do esporte e do lazer.
Descrição: Refere-se ao apoio financeiro prestado aos atletas através do Projeto Bolsa Atleta.

Recursos Estimados PPA

Exercício	Corrente Próprio	Corrente Outras Fonte	Capital Próprio	Capital Outras Fontes	Total
2026	0,00	0,00	0,00	0,00	0,00
2027	0,00	0,00	0,00	0,00	0,00
2028	0,00	0,00	0,00	0,00	0,00
2029	0,00	0,00	0,00	0,00	0,00

Recursos Estimados LOA

Exercício	Corrente Próprio	Corrente Outras Fonte	Capital Próprio	Capital Outras Fontes	Total
2026	0,00	0,00	0,00	0,00	0,00
2027	0,00	0,00	0,00	0,00	0,00
2028	0,00	0,00	0,00	0,00	0,00
2029	0,00	0,00	0,00	0,00	0,00

Objetivos Específicos

Código	Descrição
4	Promover eventos esportivos e recreativos regulares com o objetivo de fortalecer o convívio social e o senso de pertencimento comunitário.

Acompanhamento

Meta

2026		2027		2028		2029		Total	
Planejado	Atualizado	Planejado	Atualizado	Planejado	Atualizado	Planejado	Atualizado	Planejado	Atualizado
65,00	0,00	69,00	0,00	69,00	0,00	71,00	0,00	274,00	0,00

Estado do Piauí
Prefeitura Municipal de Teresina
Relatório de Entregas

Entrega

Código: 6 **Unidade Medida:** UN **Cumulatividade:** Não
Título: PESSOA BENEFICIADA.
Órgão: 10 - Secretaria Municipal de Esporte e Lazer
Base Geográfica: Município
Programa: 0003 - Desenvolvimento do esporte e do lazer.
Descrição: Refere-se à participação popular no Projeto Dançando pela Cidade e Projeto Melhor Idade. A pessoa beneficiada tem acesso gratuito a atividades artísticas e culturais que incentivam a expressão corporal e o bem-estar físico e emocional, estimulando a convi

Recursos Estimados PPA

Exercício	Corrente Próprio	Corrente Outras Fonte	Capital Próprio	Capital Outras Fontes	Total
2026	0,00	0,00	0,00	0,00	0,00
2027	0,00	0,00	0,00	0,00	0,00
2028	0,00	0,00	0,00	0,00	0,00
2029	0,00	0,00	0,00	0,00	0,00

Recursos Estimados LOA

Exercício	Corrente Próprio	Corrente Outras Fonte	Capital Próprio	Capital Outras Fontes	Total
2026	0,00	0,00	0,00	0,00	0,00
2027	0,00	0,00	0,00	0,00	0,00
2028	0,00	0,00	0,00	0,00	0,00
2029	0,00	0,00	0,00	0,00	0,00

Objetivos Específicos

Código	Descrição
4	Promover eventos esportivos e recreativos regulares com o objetivo de fortalecer o convívio social e o senso de pertencimento comunitário.

Acompanhamento

Meta

2026		2027		2028		2029		Total	
Planejado	Atualizado	Planejado	Atualizado	Planejado	Atualizado	Planejado	Atualizado	Planejado	Atualizado
12.000,00	0,00	12.500,00	0,00	13.000,00	0,00	13.200,00	0,00	50.700,00	0,00

Estado do Piauí
Prefeitura Municipal de Teresina
Relatório de Entregas

Entrega

Código: 7 **Unidade Medida:** UN **Cumulatividade:** Não
Título: EVENTO ESPORTIVO REALIZADO.
Órgão: 10 - Secretaria Municipal de Esporte e Lazer
Base Geográfica: Município
Programa: 0003 - Desenvolvimento do esporte e do lazer.
Descrição: Refere-se ao apoio financeiro prestado aos atletas através do Projeto Bolsa Atleta.

Recursos Estimados PPA

Exercício	Corrente Próprio	Corrente Outras Fonte	Capital Próprio	Capital Outras Fontes	Total
2026	0,00	0,00	0,00	0,00	0,00
2027	0,00	0,00	0,00	0,00	0,00
2028	0,00	0,00	0,00	0,00	0,00
2029	0,00	0,00	0,00	0,00	0,00

Recursos Estimados LOA

Exercício	Corrente Próprio	Corrente Outras Fonte	Capital Próprio	Capital Outras Fontes	Total
2026	0,00	0,00	0,00	0,00	0,00
2027	0,00	0,00	0,00	0,00	0,00
2028	0,00	0,00	0,00	0,00	0,00
2029	0,00	0,00	0,00	0,00	0,00

Objetivos Específicos

Código	Descrição
4	Promover eventos esportivos e recreativos regulares com o objetivo de fortalecer o convívio social e o senso de pertencimento comunitário.

Acompanhamento

Meta

2026		2027		2028		2029		Total	
Planejado	Atualizado	Planejado	Atualizado	Planejado	Atualizado	Planejado	Atualizado	Planejado	Atualizado
65,00	0,00	0,00	0,00	0,00	0,00	0,00	0,00	0,00	0,00

Estado do Piauí
Prefeitura Municipal de Teresina
Relatório de Entregas

Entrega

Código: 8 **Unidade Medida:** UN **Cumulatividade:** Não
Título: PRÊMIO CONCEDIDO.
Órgão: 10 - Secretaria Municipal de Esporte e Lazer
Base Geográfica: Município
Programa: 0003 - Desenvolvimento do esporte e do lazer.
Descrição: Refere-se à participação de atletas visando incentivar a formação formação esportiva e a participação em competições e oferecer apoio aos atletas que se destacam em suas modalidades esportivas.

Recursos Estimados PPA

Exercício	Corrente Próprio	Corrente Outras Fonte	Capital Próprio	Capital Outras Fontes	Total
2026	0,00	0,00	0,00	0,00	0,00
2027	0,00	0,00	0,00	0,00	0,00
2028	0,00	0,00	0,00	0,00	0,00
2029	0,00	0,00	0,00	0,00	0,00

Recursos Estimados LOA

Exercício	Corrente Próprio	Corrente Outras Fonte	Capital Próprio	Capital Outras Fontes	Total
2026	0,00	0,00	0,00	0,00	0,00
2027	0,00	0,00	0,00	0,00	0,00
2028	0,00	0,00	0,00	0,00	0,00
2029	0,00	0,00	0,00	0,00	0,00

Objetivos Específicos

Código	Descrição
4	Promover eventos esportivos e recreativos regulares com o objetivo de fortalecer o convívio social e o senso de pertencimento comunitário.

Acompanhamento

Meta

2026		2027		2028		2029		Total	
Planejado	Atualizado	Planejado	Atualizado	Planejado	Atualizado	Planejado	Atualizado	Planejado	Atualizado
36,00	0,00	45,00	0,00	45,00	0,00	48,00	0,00	174,00	0,00

Estado do Piauí
Prefeitura Municipal de Teresina
Relatório de Entregas

Entrega

Código: 9 **Unidade Medida:** AC **Cumulatividade:** Sim
Título: EMENDA PARLAMENTAR EXECUTADA
Órgão: 10 - Secretaria Municipal de Esporte e Lazer
Base Geográfica: Município
Programa: 0020 - Gestão de emendas parlamentares municipais.
Descrição: Refere-se a execução de ações ou projetos viabilizados por meio de recursos oriundos de emendas parlamentares municipais, garantindo ocumprimento dos objetivos propostos, dentro dos prazos e critérios estabelecidos, em benefício direto da população.

Recursos Estimados PPA

Exercício	Corrente Próprio	Corrente Outras Fonte	Capital Próprio	Capital Outras Fontes	Total
2026	0,00	0,00	0,00	0,00	0,00
2027	0,00	0,00	0,00	0,00	0,00
2028	0,00	0,00	0,00	0,00	0,00
2029	0,00	0,00	0,00	0,00	0,00

Recursos Estimados LOA

Exercício	Corrente Próprio	Corrente Outras Fonte	Capital Próprio	Capital Outras Fontes	Total
2026	0,00	0,00	0,00	0,00	0,00
2027	0,00	0,00	0,00	0,00	0,00
2028	0,00	0,00	0,00	0,00	0,00
2029	0,00	0,00	0,00	0,00	0,00

Objetivos Específicos

Código	Descrição
1	Garantir a gestão eficiente e transparente das emendas parlamentares municipais, direcionando recursos para ações prioritárias do município.

Acompanhamento

Meta

0		0		0		0		Total	
Planejado	Atualizado	Planejado	Atualizado	Planejado	Atualizado	Planejado	Atualizado	Planejado	Atualizado
0,00	0,00	0,00	0,00	0,00	0,00	0,00	0,00	0,00	0,00

Estado do Piauí
Prefeitura Municipal de Teresina
Relatório de Entregas

Entrega

Código: 10 **Unidade Medida:** UN **Cumulatividade:** Não
Título: UNIDADE ADMINISTRATIVA MANTIDA
Órgão: 10 - Secretaria Municipal de Esporte e Lazer
Base Geográfica: Município
Programa: 0006 - Planejamento e gestão organizacional.
Descrição: Refere-se à manutenção das atividades no contexto administrativo, de material e patrimônio, de gestão de compras, de logística de transporte de agentes públicos em serviço, de serviços terceirizados, e de tecnologia da informação e comunicação (a exemplo

Recursos Estimados PPA

Exercício	Corrente Próprio	Corrente Outras Fonte	Capital Próprio	Capital Outras Fontes	Total
2026	0,00	0,00	0,00	0,00	0,00
2027	0,00	0,00	0,00	0,00	0,00
2028	0,00	0,00	0,00	0,00	0,00
2029	0,00	0,00	0,00	0,00	0,00

Recursos Estimados LOA

Exercício	Corrente Próprio	Corrente Outras Fonte	Capital Próprio	Capital Outras Fontes	Total
2026	0,00	0,00	0,00	0,00	0,00
2027	0,00	0,00	0,00	0,00	0,00
2028	0,00	0,00	0,00	0,00	0,00
2029	0,00	0,00	0,00	0,00	0,00

Objetivos Específicos

Código	Descrição
4	Assegurar a execução eficiente da gestão administrativa

Acompanhamento

Meta

0		0		0		0		Total	
Planejado	Atualizado	Planejado	Atualizado	Planejado	Atualizado	Planejado	Atualizado	Planejado	Atualizado
0,00	0,00	0,00	0,00	0,00	0,00	0,00	0,00	0,00	0,00

Estado do Piauí
Prefeitura Municipal de Teresina
Relatório de Entregas

Entrega

Código: 11 **Unidade Medida:** UN **Cumulatividade:** Não
Título: EQUIPAMENTO TURÍSTICO ESTRUTURADO
Órgão: 11 - Secretaria Municipal de Desenvolvimento Econômico e Turismo
Base Geográfica: Município
Programa: 0015 - Desenvolvimento econômico e turismo sustentável.
Descrição: Modernizar e requalificar espaços turísticos existentes em Teresina. Refere-se à reformas de melhoria, modernização e revitalização de espaços turísticos de Teresina: Complexo da Ponte Estaiada, Curva São Paulo, Casa de Maria e Museu de Arte Santeira.

Recursos Estimados PPA

Exercício	Corrente Próprio	Corrente Outras Fonte	Capital Próprio	Capital Outras Fontes	Total
2026	0,00	0,00	0,00	0,00	0,00
2027	0,00	0,00	0,00	0,00	0,00
2028	0,00	0,00	0,00	0,00	0,00
2029	0,00	0,00	0,00	0,00	0,00

Recursos Estimados LOA

Exercício	Corrente Próprio	Corrente Outras Fonte	Capital Próprio	Capital Outras Fontes	Total
2026	0,00	0,00	0,00	0,00	0,00
2027	0,00	0,00	0,00	0,00	0,00
2028	0,00	0,00	0,00	0,00	0,00
2029	0,00	0,00	0,00	0,00	0,00

Objetivos Específicos

Código	Descrição
1	Fortalecer e promover o setor turistico existente e fomentar novos negócios locais no setor.

Acompanhamento

Meta

2026		2027		2028		2029		Total	
Planejado	Atualizado	Planejado	Atualizado	Planejado	Atualizado	Planejado	Atualizado	Planejado	Atualizado
2,00	0,00	1,00	0,00	1,00	0,00	0,00	0,00	4,00	0,00

Estado do Piauí
Prefeitura Municipal de Teresina
Relatório de Entregas

Entrega

Código: 14 **Unidade Medida:** UN **Cumulatividade:** Não
Título: CAPACITAÇÃO REALIZADA.
Órgão: 11 - Secretaria Municipal de Desenvolvimento Econômico e Turismo
Base Geográfica: Município
Programa: 0015 - Desenvolvimento econômico e turismo sustentável.
Descrição: Refere-se às capacitações realizadas para o setor turístico de Teresina.

Recursos Estimados PPA

Exercício	Corrente Próprio	Corrente Outras Fonte	Capital Próprio	Capital Outras Fontes	Total
2026	0,00	0,00	0,00	0,00	0,00
2027	0,00	0,00	0,00	0,00	0,00
2028	0,00	0,00	0,00	0,00	0,00
2029	0,00	0,00	0,00	0,00	0,00

Recursos Estimados LOA

Exercício	Corrente Próprio	Corrente Outras Fonte	Capital Próprio	Capital Outras Fontes	Total
2026	0,00	0,00	0,00	0,00	0,00
2027	0,00	0,00	0,00	0,00	0,00
2028	0,00	0,00	0,00	0,00	0,00
2029	0,00	0,00	0,00	0,00	0,00

Objetivos Específicos

Código	Descrição
1	Fortalecer e promover o setor turistico existente e fomentar novos negócios locais no setor.

Acompanhamento

Meta

0		0		0		0		Total	
Planejado	Atualizado	Planejado	Atualizado	Planejado	Atualizado	Planejado	Atualizado	Planejado	Atualizado
2,00	0,00	2,00	0,00	2,00	0,00	2,00	0,00	8,00	0,00

Estado do Piauí
Prefeitura Municipal de Teresina
Relatório de Entregas

Entrega

Código: 15 **Unidade Medida:** UN **Cumulatividade:** Não
Título: SERVIÇO IMPLANTADO
Órgão: 11 - Secretaria Municipal de Desenvolvimento Econômico e Turismo
Base Geográfica: Município
Programa: 0015 - Desenvolvimento econômico e turismo sustentável.
Descrição: Fomentar e incentivar a criação do serviço de receptividade e acompanhamento ao turista durante sua permanência na capital (sugestões de hotéis, passeios, restaurantes, eventos, etc).

Recursos Estimados PPA

Exercício	Corrente Próprio	Corrente Outras Fonte	Capital Próprio	Capital Outras Fontes	Total
2026	0,00	0,00	0,00	0,00	0,00
2027	0,00	0,00	0,00	0,00	0,00
2028	0,00	0,00	0,00	0,00	0,00
2029	0,00	0,00	0,00	0,00	0,00

Recursos Estimados LOA

Exercício	Corrente Próprio	Corrente Outras Fonte	Capital Próprio	Capital Outras Fontes	Total
2026	0,00	0,00	0,00	0,00	0,00
2027	0,00	0,00	0,00	0,00	0,00
2028	0,00	0,00	0,00	0,00	0,00
2029	0,00	0,00	0,00	0,00	0,00

Objetivos Específicos

Código	Descrição
1	Fortalecer e promover o setor turistico existente e fomentar novos negócios locais no setor.

Acompanhamento

Meta

2026		2027		2028		2029		Total	
Planejado	Atualizado	Planejado	Atualizado	Planejado	Atualizado	Planejado	Atualizado	Planejado	Atualizado
1,00	0,00	1,00	0,00	1,00	0,00	1,00	0,00	4,00	0,00

Estado do Piauí
Prefeitura Municipal de Teresina
Relatório de Entregas

Entrega

Código: 16 **Unidade Medida:** UN **Cumulatividade:** Não
Título: PROJETO IMPLANTADO.
Órgão: 11 - Secretaria Municipal de Desenvolvimento Econômico e Turismo
Base Geográfica: Município
Programa: 0015 - Desenvolvimento econômico e turismo sustentável.
Descrição: Refere-se à implantação do Projeto de Rota do Turismo Sustentável pelos Parques Ambientais de Teresina, envolvendo lazer, cultura, gastronomia e conhecimento local.

Recursos Estimados PPA

Exercício	Corrente Próprio	Corrente Outras Fonte	Capital Próprio	Capital Outras Fontes	Total
2026	0,00	0,00	0,00	0,00	0,00
2027	0,00	0,00	0,00	0,00	0,00
2028	0,00	0,00	0,00	0,00	0,00
2029	0,00	0,00	0,00	0,00	0,00

Recursos Estimados LOA

Exercício	Corrente Próprio	Corrente Outras Fonte	Capital Próprio	Capital Outras Fontes	Total
2026	0,00	0,00	0,00	0,00	0,00
2027	0,00	0,00	0,00	0,00	0,00
2028	0,00	0,00	0,00	0,00	0,00
2029	0,00	0,00	0,00	0,00	0,00

Objetivos Específicos

Código	Descrição
1	Fortalecer e promover o setor turistico existente e fomentar novos negócios locais no setor.

Acompanhamento

Meta

2026		2027		2028		2029		Total	
Planejado	Atualizado	Planejado	Atualizado	Planejado	Atualizado	Planejado	Atualizado	Planejado	Atualizado
1,00	0,00	0,00	0,00	0,00	0,00	0,00	0,00	1,00	0,00

Estado do Piauí
Prefeitura Municipal de Teresina
Relatório de Entregas

Entrega

Código: 21 **Unidade Medida:** UN **Cumulatividade:** Não
Título: PARCERIA FIRMADA
Órgão: 11 - Secretaria Municipal de Desenvolvimento Econômico e Turismo
Base Geográfica: Município
Programa: 0015 - Desenvolvimento econômico e turismo sustentável.
Descrição: Refere-se à articulação junto às SDUs (Norte e Sul) para viabilização de melhorias de infraestrutura para os Polos Empresariais Norte e Sul de Teresina

Recursos Estimados PPA

Exercício	Corrente Próprio	Corrente Outras Fonte	Capital Próprio	Capital Outras Fontes	Total
2026	0,00	0,00	0,00	0,00	0,00
2027	0,00	0,00	0,00	0,00	0,00
2028	0,00	0,00	0,00	0,00	0,00
2029	0,00	0,00	0,00	0,00	0,00

Recursos Estimados LOA

Exercício	Corrente Próprio	Corrente Outras Fonte	Capital Próprio	Capital Outras Fontes	Total
2026	0,00	0,00	0,00	0,00	0,00
2027	0,00	0,00	0,00	0,00	0,00
2028	0,00	0,00	0,00	0,00	0,00
2029	0,00	0,00	0,00	0,00	0,00

Objetivos Específicos

Código	Descrição
2	Promover a atração de investimentos e o fortalecimento da economia local.

Acompanhamento

Meta

2026		2027		2028		2029		Total	
Planejado	Atualizado	Planejado	Atualizado	Planejado	Atualizado	Planejado	Atualizado	Planejado	Atualizado
2,00	0,00	2,00	0,00	2,00	0,00	2,00	0,00	8,00	0,00

Estado do Piauí
Prefeitura Municipal de Teresina
Relatório de Entregas

Entrega

Código: 22 **Unidade Medida:** UN **Cumulatividade:** Não
Título: AÇÃO IMPLANTADA
Órgão: 11 - Secretaria Municipal de Desenvolvimento Econômico e Turismo
Base Geográfica: Município
Programa: 0015 - Desenvolvimento econômico e turismo sustentável.
Descrição: Refere-se à realização de ações contínuas para a promoção da revitalização e requalificação do Centro de Teresina. Realização de eventos e encontros que promovam a vitalidade das praças urbanas, a valorização do patrimônio histórico e cultural, fomentar a economia criativa local e fortalecer o empreendedorismo.

Recursos Estimados PPA

Exercício	Corrente Próprio	Corrente Outras Fonte	Capital Próprio	Capital Outras Fontes	Total
2026	0,00	0,00	0,00	0,00	0,00
2027	0,00	0,00	0,00	0,00	0,00
2028	0,00	0,00	0,00	0,00	0,00
2029	0,00	0,00	0,00	0,00	0,00

Recursos Estimados LOA

Exercício	Corrente Próprio	Corrente Outras Fonte	Capital Próprio	Capital Outras Fontes	Total
2026	0,00	0,00	0,00	0,00	0,00
2027	0,00	0,00	0,00	0,00	0,00
2028	0,00	0,00	0,00	0,00	0,00
2029	0,00	0,00	0,00	0,00	0,00

Objetivos Específicos

Código	Descrição
3	Promover a revitalização do centro de teresina.

Acompanhamento

Meta

2026		2027		2028		2029		Total	
Planejado	Atualizado	Planejado	Atualizado	Planejado	Atualizado	Planejado	Atualizado	Planejado	Atualizado
5,00	0,00	5,00	0,00	5,00	0,00	5,00	0,00	20,00	0,00

Estado do Piauí
Prefeitura Municipal de Teresina
Relatório de Entregas

Entrega

Código: 23 **Unidade Medida:** UN **Cumulatividade:** Não
Título: PROJETO IMPLANTADO.
Órgão: 11 - Secretaria Municipal de Desenvolvimento Econômico e Turismo
Base Geográfica: Município
Programa: 0016 - Empreendedorismo e sustentabilidade de negócios.
Descrição: Refere-se à implantação de um projeto de desenvolvimento econômico sustentável para estimular a criação de cooperativas solidárias para trabalharem com reciclagem e compostagem (resíduos sólidos e orgânicos gerados pela própria Administração Pública: hospitais, escolas e restaurante popular).

Recursos Estimados PPA

Exercício	Corrente Próprio	Corrente Outras Fonte	Capital Próprio	Capital Outras Fontes	Total
2026	0,00	0,00	0,00	0,00	0,00
2027	0,00	0,00	0,00	0,00	0,00
2028	0,00	0,00	0,00	0,00	0,00
2029	0,00	0,00	0,00	0,00	0,00

Recursos Estimados LOA

Exercício	Corrente Próprio	Corrente Outras Fonte	Capital Próprio	Capital Outras Fontes	Total
2026	0,00	0,00	0,00	0,00	0,00
2027	0,00	0,00	0,00	0,00	0,00
2028	0,00	0,00	0,00	0,00	0,00
2029	0,00	0,00	0,00	0,00	0,00

Objetivos Específicos

Código	Descrição
1	Fomentar a criação e o fortalecimento de negócios sustentáveis, promovendo práticas econômicas, sociais e ambientais responsáveis.

Acompanhamento

Meta

2026		2027		2028		2029		Total	
Planejado	Atualizado	Planejado	Atualizado	Planejado	Atualizado	Planejado	Atualizado	Planejado	Atualizado
1,00	0,00	0,00	0,00	0,00	0,00	0,00	0,00	1,00	0,00

Estado do Piauí
Prefeitura Municipal de Teresina
Relatório de Entregas

Entrega

Código: 24 **Unidade Medida:** UN **Cumulatividade:** Não
Título: CONSULTORIA REALIZADA
Órgão: 11 - Secretaria Municipal de Desenvolvimento Econômico e Turismo
Base Geográfica: Município
Programa: 0016 - Empreendedorismo e sustentabilidade de negócios.
Descrição: refere-se a consultorias realizada por parceiros que atuarão na orientação e condução de processos voltados à criação e/ou ao desenvolvimento de negócios inovadores, com o objetivo de propor soluções eficazes para os desafios contemporâneos da gestão municipal, visando atender de forma qualificada às demandas da população de Teresina.

Recursos Estimados PPA

Exercício	Corrente Próprio	Corrente Outras Fonte	Capital Próprio	Capital Outras Fontes	Total
2026	0,00	0,00	0,00	0,00	0,00
2027	0,00	0,00	0,00	0,00	0,00
2028	0,00	0,00	0,00	0,00	0,00
2029	0,00	0,00	0,00	0,00	0,00

Recursos Estimados LOA

Exercício	Corrente Próprio	Corrente Outras Fonte	Capital Próprio	Capital Outras Fontes	Total
2026	0,00	0,00	0,00	0,00	0,00
2027	0,00	0,00	0,00	0,00	0,00
2028	0,00	0,00	0,00	0,00	0,00
2029	0,00	0,00	0,00	0,00	0,00

Objetivos Específicos

Código	Descrição
2	Fomentar negócios de base tecnológica e inovadora visando o fortalecimento da economia.

Acompanhamento

Meta

2026		2027		2028		2029		Total	
Planejado	Atualizado	Planejado	Atualizado	Planejado	Atualizado	Planejado	Atualizado	Planejado	Atualizado
3,00	0,00	3,00	0,00	3,00	0,00	3,00	0,00	12,00	0,00

Estado do Piauí
Prefeitura Municipal de Teresina
Relatório de Entregas

Entrega

Código: 25 **Unidade Medida:** UN **Cumulatividade:** Não
Título: POD CAST IMPLANTADO.
Órgão: 11 - Secretaria Municipal de Desenvolvimento Econômico e Turismo
Base Geográfica: Município
Programa: 0016 - Empreendedorismo e sustentabilidade de negócios.
Descrição: refere-se a criação de um espaço dedicado ao conhecimento, empreendedorismo, tecnologia e inovação. Realização de entrevistas/conversas inspiradoras com especialistas, empreendedores e pesquisadores que estão transformando ideias em soluções, atualizando os ouvintes sobre as principais tendências, ferramentas e estratégias que impulsionam negócios e promovem o desenvolvimento sustentável.

Recursos Estimados PPA

Exercício	Corrente Próprio	Corrente Outras Fonte	Capital Próprio	Capital Outras Fontes	Total
2026	0,00	0,00	0,00	0,00	0,00
2027	0,00	0,00	0,00	0,00	0,00
2028	0,00	0,00	0,00	0,00	0,00
2029	0,00	0,00	0,00	0,00	0,00

Recursos Estimados LOA

Exercício	Corrente Próprio	Corrente Outras Fonte	Capital Próprio	Capital Outras Fontes	Total
2026	0,00	0,00	0,00	0,00	0,00
2027	0,00	0,00	0,00	0,00	0,00
2028	0,00	0,00	0,00	0,00	0,00
2029	0,00	0,00	0,00	0,00	0,00

Objetivos Específicos

Código	Descrição
2	Fomentar negócios de base tecnológica e inovadora visando o fortalecimento da economia.

Acompanhamento

Meta

2026		2027		2028		2029		Total	
Planejado	Atualizado	Planejado	Atualizado	Planejado	Atualizado	Planejado	Atualizado	Planejado	Atualizado
1,00	0,00	0,00	0,00	0,00	0,00	0,00	0,00	1,00	0,00

Estado do Piauí
Prefeitura Municipal de Teresina
Relatório de Entregas

Entrega

Código: 26 **Unidade Medida:** UN **Cumulatividade:** Não
Título: EVENTO REALIZADO
Órgão: 11 - Secretaria Municipal de Desenvolvimento Econômico e Turismo
Base Geográfica: Município
Programa: 0016 - Empreendedorismo e sustentabilidade de negócios.
Descrição: Realizar feiras e eventos importantes para fomentar o empreendedorismo, o turismo e fortalecer a economia local.

Recursos Estimados PPA

Exercício	Corrente Próprio	Corrente Outras Fonte	Capital Próprio	Capital Outras Fontes	Total
2026	0,00	0,00	0,00	0,00	0,00
2027	0,00	0,00	0,00	0,00	0,00
2028	0,00	0,00	0,00	0,00	0,00
2029	0,00	0,00	0,00	0,00	0,00

Recursos Estimados LOA

Exercício	Corrente Próprio	Corrente Outras Fonte	Capital Próprio	Capital Outras Fontes	Total
2026	0,00	0,00	0,00	0,00	0,00
2027	0,00	0,00	0,00	0,00	0,00
2028	0,00	0,00	0,00	0,00	0,00
2029	0,00	0,00	0,00	0,00	0,00

Objetivos Específicos

Código	Descrição
3	Estimular o empreendedorismo e o crédito para fomentar a economia criativa, solidária e circular em teresina.

Acompanhamento

Meta

2026		2027		2028		2029		Total	
Planejado	Atualizado	Planejado	Atualizado	Planejado	Atualizado	Planejado	Atualizado	Planejado	Atualizado
4,00	0,00	4,00	0,00	4,00	0,00	4,00	0,00	16,00	0,00

Estado do Piauí
Prefeitura Municipal de Teresina
Relatório de Entregas

Entrega

Código: 27 **Unidade Medida:** RR **Cumulatividade:** Não
Título: CRÉDITO CONCEDIDO.
Órgão: 11 - Secretaria Municipal de Desenvolvimento Econômico e Turismo
Base Geográfica: Município
Programa: 0016 - Empreendedorismo e sustentabilidade de negócios.
Descrição: Refere-se à concessão de crédito pelo Banco Popular através de programas específicos destinados à fomentar o empreendedorismo e economia local.

Recursos Estimados PPA					
Exercício	Corrente Próprio	Corrente Outras Fonte	Capital Próprio	Capital Outras Fontes	Total
2026	0,00	0,00	0,00	0,00	0,00
2027	0,00	0,00	0,00	0,00	0,00
2028	0,00	0,00	0,00	0,00	0,00
2029	0,00	0,00	0,00	0,00	0,00

Recursos Estimados LOA					
Exercício	Corrente Próprio	Corrente Outras Fonte	Capital Próprio	Capital Outras Fontes	Total
2026	0,00	0,00	0,00	0,00	0,00
2027	0,00	0,00	0,00	0,00	0,00
2028	0,00	0,00	0,00	0,00	0,00
2029	0,00	0,00	0,00	0,00	0,00

Objetivos Específicos	
Código	Descrição
3	Estimular o empreendedorismo e o crédito para fomentar a economia criativa, solidária e circular em teresina.

Acompanhamento									
Meta									
2026		2027		2028		2029		Total	
Planejado	Atualizado	Planejado	Atualizado	Planejado	Atualizado	Planejado	Atualizado	Planejado	Atualizado
3.000.000,00	0,00	3.000.000,00	0,00	3.000.000,00	0,00	3.000.000,00	0,00	12.000.000,00	0,00

Estado do Piauí
Prefeitura Municipal de Teresina
Relatório de Entregas

Entrega

Código: 28 **Unidade Medida:** UN **Cumulatividade:** Não
Título: PROJETO IMPLANTADO.
Órgão: 11 - Secretaria Municipal de Desenvolvimento Econômico e Turismo
Base Geográfica: Município
Programa: 0016 - Empreendedorismo e sustentabilidade de negócios.
Descrição: Refere-se a criação de um ecossistema municipal que estimule a criação de negócios inovadores, fomente a inclusão produtiva digital e promova soluções tecnológicas para a melhoria dos serviços públicos, visando potencializar talentos locais através do empreendedorismo digital, aproximando universidades, startups, setor produtivo e governo.

Recursos Estimados PPA

Exercício	Corrente Próprio	Corrente Outras Fonte	Capital Próprio	Capital Outras Fontes	Total
2026	0,00	0,00	0,00	0,00	0,00
2027	0,00	0,00	0,00	0,00	0,00
2028	0,00	0,00	0,00	0,00	0,00
2029	0,00	0,00	0,00	0,00	0,00

Recursos Estimados LOA

Exercício	Corrente Próprio	Corrente Outras Fonte	Capital Próprio	Capital Outras Fontes	Total
2026	0,00	0,00	0,00	0,00	0,00
2027	0,00	0,00	0,00	0,00	0,00
2028	0,00	0,00	0,00	0,00	0,00
2029	0,00	0,00	0,00	0,00	0,00

Objetivos Específicos

Código	Descrição
2	Fomentar negócios de base tecnológica e inovadora visando o fortalecimento da economia.

Acompanhamento

Meta

2026		2027		2028		2029		Total	
Planejado	Atualizado	Planejado	Atualizado	Planejado	Atualizado	Planejado	Atualizado	Planejado	Atualizado
1,00	0,00	1,00	0,00	1,00	0,00	1,00	0,00	4,00	0,00

Estado do Piauí
Prefeitura Municipal de Teresina
Relatório de Entregas

Entrega

Código: 29 **Unidade Medida:** UN **Cumulatividade:** Não
Título: EQUIPAMENTO ESTRUTURADO
Órgão: 11 - Secretaria Municipal de Desenvolvimento Econômico e Turismo
Base Geográfica: Município
Programa: 0016 - Empreendedorismo e sustentabilidade de negócios.
Descrição: Refere-se a reformas de melhorias, qualificação e estruturação de espaços gerenciados pela SEMDEC: Espaço Tech, 17 Centros de Produções, 10 lavanderias, Banco Popular e 14 quiosques dos parques ambientais.

Recursos Estimados PPA

Exercício	Corrente Próprio	Corrente Outras Fonte	Capital Próprio	Capital Outras Fontes	Total
2026	0,00	0,00	0,00	0,00	0,00
2027	0,00	0,00	0,00	0,00	0,00
2028	0,00	0,00	0,00	0,00	0,00
2029	0,00	0,00	0,00	0,00	0,00

Recursos Estimados LOA

Exercício	Corrente Próprio	Corrente Outras Fonte	Capital Próprio	Capital Outras Fontes	Total
2026	0,00	0,00	0,00	0,00	0,00
2027	0,00	0,00	0,00	0,00	0,00
2028	0,00	0,00	0,00	0,00	0,00
2029	0,00	0,00	0,00	0,00	0,00

Objetivos Específicos

Código	Descrição
4	Estruturar e qualificar espaços de uso coletivo para desenvolvimento da economia local.

Acompanhamento

Meta

2026		2027		2028		2029		Total	
Planejado	Atualizado	Planejado	Atualizado	Planejado	Atualizado	Planejado	Atualizado	Planejado	Atualizado
10,00	0,00	13,00	0,00	20,00	0,00	0,00	0,00	43,00	0,00

Estado do Piauí
Prefeitura Municipal de Teresina
Relatório de Entregas

Entrega

Código: 30 **Unidade Medida:** AC **Cumulatividade:** Sim
Título: EMENDA PARLAMENTAR EXECUTADA
Órgão: 11 - Secretaria Municipal de Desenvolvimento Econômico e Turismo
Base Geográfica: Município
Programa: 0020 - Gestão de emendas parlamentares municipais.
Descrição: Refere-se a execução de ações ou projetos viabilizados por meio de recursos oriundos de emendas parlamentares municipais, garantindo ocumprimento dos objetivos propostos, dentro dos prazos e critérios estabelecidos, em benefício direto da população.

Recursos Estimados PPA

Exercício	Corrente Próprio	Corrente Outras Fonte	Capital Próprio	Capital Outras Fontes	Total
2026	0,00	0,00	0,00	0,00	0,00
2027	0,00	0,00	0,00	0,00	0,00
2028	0,00	0,00	0,00	0,00	0,00
2029	0,00	0,00	0,00	0,00	0,00

Recursos Estimados LOA

Exercício	Corrente Próprio	Corrente Outras Fonte	Capital Próprio	Capital Outras Fontes	Total
2026	0,00	0,00	0,00	0,00	0,00
2027	0,00	0,00	0,00	0,00	0,00
2028	0,00	0,00	0,00	0,00	0,00
2029	0,00	0,00	0,00	0,00	0,00

Objetivos Específicos

Código	Descrição
1	Garantir a gestão eficiente e transparente das emendas parlamentares municipais, direcionando recursos para ações prioritárias do município.

Acompanhamento

Meta

0		0		0		0		Total	
Planejado	Atualizado	Planejado	Atualizado	Planejado	Atualizado	Planejado	Atualizado	Planejado	Atualizado
0,00	0,00	0,00	0,00	0,00	0,00	0,00	0,00	0,00	0,00

Estado do Piauí
Prefeitura Municipal de Teresina
Relatório de Entregas

Entrega

Código: 31 **Unidade Medida:** UN **Cumulatividade:** Não
Título: ESTRUTURA TIC MPLANTADA.
Órgão: 11 - Secretaria Municipal de Desenvolvimento Econômico e Turismo
Base Geográfica: Município
Programa: 0029 - Gestão tecnológica e inovação digital.
Descrição: Refere-se à: criação de uma Plataforma Digital de Oportunidades desenvolvido juntamente com a PRODATER para conectar, de forma eficiente, as demandas e as ofertas do mercado de trabalho. Seu principal objetivo é facilitar o encontro entre trabalhadores, empreendedores, microempreendedores individuais (MEIs) e empresas ou instituições públicas que buscam mão de obra qualificada ou prestadores de serviços.
criação de uma Plataforma Digital ou App de fácil acesso para a população empreendedora residente em Teresina com informações dos serviços ofertados pelo Banco e local para cadastro de projetos para futuras seleções e concessões de crédito
Plataforma Digital para vendas de produtos gerados pelos empreendedores da Economia Criativa de Teresina (Etapas: cadastro, capacitação, curadoria, divulgação e vendas).

Recursos Estimados PPA

Exercício	Corrente Próprio	Corrente Outras Fonte	Capital Próprio	Capital Outras Fontes	Total
2026	0,00	0,00	0,00	0,00	0,00
2027	0,00	0,00	0,00	0,00	0,00
2028	0,00	0,00	0,00	0,00	0,00
2029	0,00	0,00	0,00	0,00	0,00

Recursos Estimados LOA

Exercício	Corrente Próprio	Corrente Outras Fonte	Capital Próprio	Capital Outras Fontes	Total
2026	0,00	0,00	0,00	0,00	0,00
2027	0,00	0,00	0,00	0,00	0,00
2028	0,00	0,00	0,00	0,00	0,00
2029	0,00	0,00	0,00	0,00	0,00

Objetivos Específicos

Código	Descrição
1	Implantar soluções integradas de tecnologia da informação para modernizar a gestão e promover inovação e transformação digital nos processos administrativos.

Acompanhamento

Meta

2026		2027		2028		2029		Total	
Planejado	Atualizado	Planejado	Atualizado	Planejado	Atualizado	Planejado	Atualizado	Planejado	Atualizado
3,00	0,00	0,00	0,00	0,00	0,00	0,00	0,00	3,00	0,00

Estado do Piauí
Prefeitura Municipal de Teresina
Relatório de Entregas

Entrega

Código: 32 **Unidade Medida:** UN **Cumulatividade:** Não
Título: UNIDADE ADMINISTRATIVA MANTIDA
Órgão: 11 - Secretaria Municipal de Desenvolvimento Econômico e Turismo
Base Geográfica: Município
Programa: 0006 - Planejamento e gestão organizacional.
Descrição: Refere-se à manutenção das atividades no contexto administrativo, de material e patrimônio, de gestão de compras, de logística de transporte de agentes públicos em serviço, de serviços terceirizados, e de tecnologia da informação e comunicação (a exemplo da folha de pagamento e outras despesas de natureza continuada, em essência)

Recursos Estimados PPA

Exercício	Corrente Próprio	Corrente Outras Fonte	Capital Próprio	Capital Outras Fontes	Total
2026	0,00	0,00	0,00	0,00	0,00
2027	0,00	0,00	0,00	0,00	0,00
2028	0,00	0,00	0,00	0,00	0,00
2029	0,00	0,00	0,00	0,00	0,00

Recursos Estimados LOA

Exercício	Corrente Próprio	Corrente Outras Fonte	Capital Próprio	Capital Outras Fontes	Total
2026	0,00	0,00	0,00	0,00	0,00
2027	0,00	0,00	0,00	0,00	0,00
2028	0,00	0,00	0,00	0,00	0,00
2029	0,00	0,00	0,00	0,00	0,00

Objetivos Específicos

Código	Descrição
4	Assegurar a execução eficiente da gestão administrativa

Acompanhamento

Meta

2026		2027		2028		2029		Total	
Planejado	Atualizado	Planejado	Atualizado	Planejado	Atualizado	Planejado	Atualizado	Planejado	Atualizado
1,00	0,00	1,00	0,00	1,00	0,00	1,00	0,00	4,00	0,00

Estado do Piauí
Prefeitura Municipal de Teresina
Relatório de Entregas

Entrega

Código: 33 **Unidade Medida:** UN **Cumulatividade:** Não
Título: SINE MUNICIPAL IMPLEMENTADO
Órgão: 11 - Secretaria Municipal de Desenvolvimento Econômico e Turismo
Base Geográfica: Município
Programa: 0023 - Trabalho, qualificação profissional, emprego e renda.
Descrição: Refere-se à regulamentação normativa e criação do SINE Municipal de Teresina com competências para otimizar e oportunizar o acesso ao trabalho e renda, por meio do convênio com o Ministério do Trabalho e Emprego.

Recursos Estimados PPA

Exercício	Corrente Próprio	Corrente Outras Fonte	Capital Próprio	Capital Outras Fontes	Total
2026	0,00	0,00	0,00	0,00	0,00
2027	0,00	0,00	0,00	0,00	0,00
2028	0,00	0,00	0,00	0,00	0,00
2029	0,00	0,00	0,00	0,00	0,00

Recursos Estimados LOA

Exercício	Corrente Próprio	Corrente Outras Fonte	Capital Próprio	Capital Outras Fontes	Total
2026	0,00	0,00	0,00	0,00	0,00
2027	0,00	0,00	0,00	0,00	0,00
2028	0,00	0,00	0,00	0,00	0,00
2029	0,00	0,00	0,00	0,00	0,00

Objetivos Específicos

Código	Descrição
3	Implementar o sine municipal de Teresina.

Acompanhamento

Meta

2026		2027		2028		2029		Total	
Planejado	Atualizado	Planejado	Atualizado	Planejado	Atualizado	Planejado	Atualizado	Planejado	Atualizado
1,00	0,00	0,00	0,00	0,00	0,00	0,00	0,00	1,00	0,00

Estado do Piauí
Prefeitura Municipal de Teresina
Relatório de Entregas

Entrega

Código: 34 **Unidade Medida:** PC **Cumulatividade:** Não
Título: PROGRAMA DE CAPACITAÇÃO IMPLANTADO.
Órgão: 11 - Secretaria Municipal de Desenvolvimento Econômico e Turismo
Base Geográfica: Município
Programa: 0023 - Trabalho, qualificação profissional, emprego e renda.
Descrição: Refere-se à implantação do Programa de capacitação e fomento ao empreendedorismo para jovens do 9º ano do Ensino Fundamental da Rede Municipal de Teresina.

Recursos Estimados PPA

Exercício	Corrente Próprio	Corrente Outras Fonte	Capital Próprio	Capital Outras Fontes	Total
2026	0,00	0,00	0,00	0,00	0,00
2027	0,00	0,00	0,00	0,00	0,00
2028	0,00	0,00	0,00	0,00	0,00
2029	0,00	0,00	0,00	0,00	0,00

Recursos Estimados LOA

Exercício	Corrente Próprio	Corrente Outras Fonte	Capital Próprio	Capital Outras Fontes	Total
2026	0,00	0,00	0,00	0,00	0,00
2027	0,00	0,00	0,00	0,00	0,00
2028	0,00	0,00	0,00	0,00	0,00
2029	0,00	0,00	0,00	0,00	0,00

Objetivos Específicos

Código	Descrição
1	Promover a qualificação técnica e profissional de jovens, mulheres e pessoas em situação de vulnerabilidade social, visando sua inserção no mercado de trabalho formal e no empreendedorismo local.

Acompanhamento

Meta

2026		2027		2028		2029		Total	
Planejado	Atualizado	Planejado	Atualizado	Planejado	Atualizado	Planejado	Atualizado	Planejado	Atualizado
30,00	0,00	30,00	0,00	30,00	0,00	30,00	0,00	120,00	0,00

Estado do Piauí
Prefeitura Municipal de Teresina
Relatório de Entregas

Entrega

Código: 35 **Unidade Medida:** UN **Cumulatividade:** Não
Título: EVENTO REALIZADO.
Órgão: 11 - Secretaria Municipal de Desenvolvimento Econômico e Turismo
Base Geográfica: Município
Programa: 0023 - Trabalho, qualificação profissional, emprego e renda.
Descrição: Refere-se à realização de Feira para exposição dos projetos desenvolvidos pelos jovens capacitados no programa.

Recursos Estimados PPA

Exercício	Corrente Próprio	Corrente Outras Fonte	Capital Próprio	Capital Outras Fontes	Total
2026	0,00	0,00	0,00	0,00	0,00
2027	0,00	0,00	0,00	0,00	0,00
2028	0,00	0,00	0,00	0,00	0,00
2029	0,00	0,00	0,00	0,00	0,00

Recursos Estimados LOA

Exercício	Corrente Próprio	Corrente Outras Fonte	Capital Próprio	Capital Outras Fontes	Total
2026	0,00	0,00	0,00	0,00	0,00
2027	0,00	0,00	0,00	0,00	0,00
2028	0,00	0,00	0,00	0,00	0,00
2029	0,00	0,00	0,00	0,00	0,00

Objetivos Específicos

Código	Descrição
1	Promover a qualificação técnica e profissional de jovens, mulheres e pessoas em situação de vulnerabilidade social, visando sua inserção no mercado de trabalho formal e no empreendedorismo local.

Acompanhamento

Meta

2026		2027		2028		2029		Total	
Planejado	Atualizado	Planejado	Atualizado	Planejado	Atualizado	Planejado	Atualizado	Planejado	Atualizado
1,00	0,00	1,00	0,00	1,00	0,00	1,00	0,00	4,00	0,00

Estado do Piauí
Prefeitura Municipal de Teresina
Relatório de Entregas

Entrega

Código: 36 **Unidade Medida:** UN **Cumulatividade:** Não
Título: PROGRAMA IMPLANTADO.
Órgão: 11 - Secretaria Municipal de Desenvolvimento Econômico e Turismo
Base Geográfica: Município
Programa: 0023 - Trabalho, qualificação profissional, emprego e renda.
Descrição: Refere-se à criação de Programa especial com capacitação e qualificação para mulheres em situação de vulnerabilidade (violência doméstica) dando a elas oportunidades de empreender objetivando um recomeço com autonomia econômica e dignidade.

Recursos Estimados PPA

Exercício	Corrente Próprio	Corrente Outras Fonte	Capital Próprio	Capital Outras Fontes	Total
2026	0,00	0,00	0,00	0,00	0,00
2027	0,00	0,00	0,00	0,00	0,00
2028	0,00	0,00	0,00	0,00	0,00
2029	0,00	0,00	0,00	0,00	0,00

Recursos Estimados LOA

Exercício	Corrente Próprio	Corrente Outras Fonte	Capital Próprio	Capital Outras Fontes	Total
2026	0,00	0,00	0,00	0,00	0,00
2027	0,00	0,00	0,00	0,00	0,00
2028	0,00	0,00	0,00	0,00	0,00
2029	0,00	0,00	0,00	0,00	0,00

Objetivos Específicos

Código	Descrição
1	Promover a qualificação técnica e profissional de jovens, mulheres e pessoas em situação de vulnerabilidade social, visando sua inserção no mercado de trabalho formal e no empreendedorismo local.

Acompanhamento

Meta

2026		2027		2028		2029		Total	
Planejado	Atualizado	Planejado	Atualizado	Planejado	Atualizado	Planejado	Atualizado	Planejado	Atualizado
300,00	0,00	300,00	0,00	300,00	0,00	300,00	0,00	1.200,00	0,00

Estado do Piauí
Prefeitura Municipal de Teresina
Relatório de Entregas

Entrega

Código: 37 **Unidade Medida:** UN **Cumulatividade:** Não
Título: PROJETO REALIZADO.
Órgão: 11 - Secretaria Municipal de Desenvolvimento Econômico e Turismo
Base Geográfica: Município
Programa: 0023 - Trabalho, qualificação profissional, emprego e renda.
Descrição: Desenvolver projeto em parceria com o Selo do Trabalho Digno com o objetivo de promover a cultura organizacional e institucional através de uma ambiência laboral digna indutora do crescimento econômico e da responsabilidade socioambiental no município de Teresina.

Recursos Estimados PPA

Exercício	Corrente Próprio	Corrente Outras Fonte	Capital Próprio	Capital Outras Fontes	Total
2026	0,00	0,00	0,00	0,00	0,00
2027	0,00	0,00	0,00	0,00	0,00
2028	0,00	0,00	0,00	0,00	0,00
2029	0,00	0,00	0,00	0,00	0,00

Recursos Estimados LOA

Exercício	Corrente Próprio	Corrente Outras Fonte	Capital Próprio	Capital Outras Fontes	Total
2026	0,00	0,00	0,00	0,00	0,00
2027	0,00	0,00	0,00	0,00	0,00
2028	0,00	0,00	0,00	0,00	0,00
2029	0,00	0,00	0,00	0,00	0,00

Objetivos Específicos

Código	Descrição
4	Fomentar o desenvolvimento econômico incentivando iniciativas voltadas para o trabalho digno, inclusão social e equidade de gênero.

Acompanhamento

Meta

2026		2027		2028		2029		Total	
Planejado	Atualizado	Planejado	Atualizado	Planejado	Atualizado	Planejado	Atualizado	Planejado	Atualizado
1,00	0,00	1,00	0,00	1,00	0,00	1,00	0,00	4,00	0,00

Estado do Piauí
Prefeitura Municipal de Teresina
Relatório de Entregas

Entrega

Código: 38 **Unidade Medida:** UN **Cumulatividade:** Não
Título: PRÊMIO CONCEDIDO
Órgão: 11 - Secretaria Municipal de Desenvolvimento Econômico e Turismo
Base Geográfica: Município
Programa: 0023 - Trabalho, qualificação profissional, emprego e renda.
Descrição: Este prêmio visa valorizar organizações que, com compromisso e responsabilidade, implementam políticas e ações que garantem ambientes de trabalho mais diversos, justos e igualitários, contribuindo para a construção de uma sociedade mais inclusiva e susten

Recursos Estimados PPA

Exercício	Corrente Próprio	Corrente Outras Fonte	Capital Próprio	Capital Outras Fontes	Total
2026	0,00	0,00	0,00	0,00	0,00
2027	0,00	0,00	0,00	0,00	0,00
2028	0,00	0,00	0,00	0,00	0,00
2029	0,00	0,00	0,00	0,00	0,00

Recursos Estimados LOA

Exercício	Corrente Próprio	Corrente Outras Fonte	Capital Próprio	Capital Outras Fontes	Total
2026	0,00	0,00	0,00	0,00	0,00
2027	0,00	0,00	0,00	0,00	0,00
2028	0,00	0,00	0,00	0,00	0,00
2029	0,00	0,00	0,00	0,00	0,00

Objetivos Específicos

Código	Descrição
4	Fomentar o desenvolvimento econômico incentivando iniciativas voltadas para o trabalho digno, inclusão social e equidade de gênero.

Acompanhamento

Meta

2026		2027		2028		2029		Total	
Planejado	Atualizado	Planejado	Atualizado	Planejado	Atualizado	Planejado	Atualizado	Planejado	Atualizado
1,00	0,00	1,00	0,00	1,00	0,00	1,00	0,00	4,00	0,00

Estado do Piauí
Prefeitura Municipal de Teresina
Relatório de Entregas

Entrega

Código: 179 **Unidade Medida:** UN **Cumulatividade:** Não
Título: Unidade Administrativa Mantida.
Órgão: 31 - Secretaria Municipal de Políticas Públicas para Mulheres
Base Geográfica: Município
Programa: 0006 - Planejamento e gestão organizacional.
Descrição: Refere-se à manutenção das atividades no contexto administrativo, de material e patrimônio, de gestão de compras, de logística de transporte de agentes públicos em serviço, de serviços terceirizados e de tecnologia da informação e comunicação (a exemplo da folha de pagamento e outras despesas de natureza continuada, em essência)

Recursos Estimados PPA

Exercício	Corrente Próprio	Corrente Outras Fonte	Capital Próprio	Capital Outras Fontes	Total
2026	0,00	0,00	0,00	0,00	0,00
2027	0,00	0,00	0,00	0,00	0,00
2028	0,00	0,00	0,00	0,00	0,00
2029	0,00	0,00	0,00	0,00	0,00

Recursos Estimados LOA

Exercício	Corrente Próprio	Corrente Outras Fonte	Capital Próprio	Capital Outras Fontes	Total
2026	0,00	0,00	0,00	0,00	0,00
2027	0,00	0,00	0,00	0,00	0,00
2028	0,00	0,00	0,00	0,00	0,00
2029	0,00	0,00	0,00	0,00	0,00

Objetivos Específicos

Código	Descrição
4	Assegurar a execução eficiente da gestão administrativa

Acompanhamento

Meta

2026		2027		2028		2029		Total	
Planejado	Atualizado	Planejado	Atualizado	Planejado	Atualizado	Planejado	Atualizado	Planejado	Atualizado
1,00	0,00	1,00	0,00	1,00	0,00	1,00	0,00	4,00	0,00

Estado do Piauí
Prefeitura Municipal de Teresina
Relatório de Entregas

Entrega

Código: 190 **Unidade Medida:** UN **Cumulatividade:** Não
Título: Unidade Administrativa Mantida.
Órgão: 43 - Secretaria Municipal de Comunicação Social
Base Geográfica: Município
Programa: 0006 - Planejamento e gestão organizacional.
Descrição: Refere-se à manutenção das atividades no contexto administrativo, de material e patrimônio, de gestão de compras, de logística de transporte de agentes públicos em serviço, de serviços terceirizados, e de tecnologia da informação e comunicação

Recursos Estimados PPA

Exercício	Corrente Próprio	Corrente Outras Fonte	Capital Próprio	Capital Outras Fontes	Total
2026	0,00	0,00	0,00	0,00	0,00
2027	0,00	0,00	0,00	0,00	0,00
2028	0,00	0,00	0,00	0,00	0,00
2029	0,00	0,00	0,00	0,00	0,00

Recursos Estimados LOA

Exercício	Corrente Próprio	Corrente Outras Fonte	Capital Próprio	Capital Outras Fontes	Total
2026	0,00	0,00	0,00	0,00	0,00
2027	0,00	0,00	0,00	0,00	0,00
2028	0,00	0,00	0,00	0,00	0,00
2029	0,00	0,00	0,00	0,00	0,00

Objetivos Específicos

Código	Descrição
4	Assegurar a execução eficiente da gestão administrativa

Acompanhamento

Meta

2026		2027		2028		2029		Total	
Planejado	Atualizado	Planejado	Atualizado	Planejado	Atualizado	Planejado	Atualizado	Planejado	Atualizado
1,00	0,00	1,00	0,00	1,00	0,00	1,00	0,00	4,00	0,00

Estado do Piauí
Prefeitura Municipal de Teresina
Relatório de Entregas

Entrega

Código: 191 **Unidade Medida:** UN **Cumulatividade:** Não
Título: Profissional Qualificado
Órgão: 43 - Secretaria Municipal de Comunicação Social
Base Geográfica: Município
Programa: 0007 - Gestão e desenvolvimento de pessoas.
Descrição: "Refere-se ao profissional oriundo de concurso público qualificado e pronto para atuar no órgão, prestando serviço adequado à sociedade"

Recursos Estimados PPA

Exercício	Corrente Próprio	Corrente Outras Fonte	Capital Próprio	Capital Outras Fontes	Total
2026	0,00	0,00	0,00	0,00	0,00
2027	0,00	0,00	0,00	0,00	0,00
2028	0,00	0,00	0,00	0,00	0,00
2029	0,00	0,00	0,00	0,00	0,00

Recursos Estimados LOA

Exercício	Corrente Próprio	Corrente Outras Fonte	Capital Próprio	Capital Outras Fontes	Total
2026	0,00	0,00	0,00	0,00	0,00
2027	0,00	0,00	0,00	0,00	0,00
2028	0,00	0,00	0,00	0,00	0,00
2029	0,00	0,00	0,00	0,00	0,00

Objetivos Específicos

Código	Descrição
1	Capacitar continuamente os servidores municipais para melhorar a qualidade dos serviços e fortalecer a gestão pública.

Acompanhamento

Meta

2026		2027		2028		2029		Total	
Planejado	Atualizado	Planejado	Atualizado	Planejado	Atualizado	Planejado	Atualizado	Planejado	Atualizado
0,00	0,00	0,00	0,00	20,00	0,00	0,00	0,00	20,00	0,00

Estado do Piauí
Prefeitura Municipal de Teresina
Relatório de Entregas

Entrega

Código: 192 **Unidade Medida:** AC **Cumulatividade:** Sim
Título: Emenda Parlamentar Executada
Órgão: 43 - Secretaria Municipal de Comunicação Social
Base Geográfica: Município
Programa: 0020 - Gestão de emendas parlamentares municipais.
Descrição: Refere-se a execução de ações ou projetos viabilizados por meio de recursos oriundos de emendas parlamentares municipais, garantindo o cumprimento dos objetivos propostos, dentro dos prazos e critérios estabelecidos, em benefício direto da população

Recursos Estimados PPA

Exercício	Corrente Próprio	Corrente Outras Fonte	Capital Próprio	Capital Outras Fontes	Total
2026	0,00	0,00	0,00	0,00	0,00
2027	0,00	0,00	0,00	0,00	0,00
2028	0,00	0,00	0,00	0,00	0,00
2029	0,00	0,00	0,00	0,00	0,00

Recursos Estimados LOA

Exercício	Corrente Próprio	Corrente Outras Fonte	Capital Próprio	Capital Outras Fontes	Total
2026	0,00	0,00	0,00	0,00	0,00
2027	0,00	0,00	0,00	0,00	0,00
2028	0,00	0,00	0,00	0,00	0,00
2029	0,00	0,00	0,00	0,00	0,00

Objetivos Específicos

Código	Descrição
1	Garantir a gestão eficiente e transparente das emendas parlamentares municipais, direcionando recursos para ações prioritárias do município.

Acompanhamento

Meta

0		0		0		0		Total	
Planejado	Atualizado	Planejado	Atualizado	Planejado	Atualizado	Planejado	Atualizado	Planejado	Atualizado
0,00	0,00	0,00	0,00	0,00	0,00	0,00	0,00	0,00	0,00

Estado do Piauí
Prefeitura Municipal de Teresina
Relatório de Entregas

Entrega

Código: 193 **Unidade Medida:** UN **Cumulatividade:** Não
Título: Rádio FM Cultura Estruturada
Órgão: 43 - Secretaria Municipal de Comunicação Social
Base Geográfica: Município
Programa: 0027 - Promoção da arte e fortalecimento da identidade cultural.
Descrição: Refere-se à reestruturação completa da Rádio FM Cultura de Teresina (107.9), com melhorias na infraestrutura física, atualização tecnológica e reorganização da equipe técnica e de conteúdo, garantindo condições adequadas de funcionamento, maior qualidade

Recursos Estimados PPA

Exercício	Corrente Próprio	Corrente Outras Fonte	Capital Próprio	Capital Outras Fontes	Total
2026	0,00	0,00	0,00	0,00	0,00
2027	0,00	0,00	0,00	0,00	0,00
2028	0,00	0,00	0,00	0,00	0,00
2029	0,00	0,00	0,00	0,00	0,00

Recursos Estimados LOA

Exercício	Corrente Próprio	Corrente Outras Fonte	Capital Próprio	Capital Outras Fontes	Total
2026	0,00	0,00	0,00	0,00	0,00
2027	0,00	0,00	0,00	0,00	0,00
2028	0,00	0,00	0,00	0,00	0,00
2029	0,00	0,00	0,00	0,00	0,00

Objetivos Específicos

Código	Descrição
1	Manter e fortalecer a rádio como meio de difusão cultural e participação social, promovendo conteúdos voltados à valorização das manifestações artísticas locais, à memória cultural e à pluralidade de vozes da comunidade.

Acompanhamento

Meta

2026		2027		2028		2029		Total	
Planejado	Atualizado	Planejado	Atualizado	Planejado	Atualizado	Planejado	Atualizado	Planejado	Atualizado
1,00	0,00	1,00	0,00	1,00	0,00	1,00	0,00	4,00	0,00

Estado do Piauí
Prefeitura Municipal de Teresina
Relatório de Entregas

Entrega

Código: 194 **Unidade Medida:** UN **Cumulatividade:** Não
Título: Cerimonial Estruturado.
Órgão: 43 - Secretaria Municipal de Comunicação Social
Base Geográfica: Município
Programa: 0004 - Modernização administrativa e fiscal.
Descrição: "Refere-se à atualização dos protocolos, capacitação da equipe e melhoria da infraestrutura do Cerimonial, garantindo a organização eficiente e adequada dos eventos oficiais da Prefeitura, fortalecendo a imagem institucional"

Recursos Estimados PPA

Exercício	Corrente Próprio	Corrente Outras Fonte	Capital Próprio	Capital Outras Fontes	Total
2026	0,00	0,00	0,00	0,00	0,00
2027	0,00	0,00	0,00	0,00	0,00
2028	0,00	0,00	0,00	0,00	0,00
2029	0,00	0,00	0,00	0,00	0,00

Recursos Estimados LOA

Exercício	Corrente Próprio	Corrente Outras Fonte	Capital Próprio	Capital Outras Fontes	Total
2026	0,00	0,00	0,00	0,00	0,00
2027	0,00	0,00	0,00	0,00	0,00
2028	0,00	0,00	0,00	0,00	0,00
2029	0,00	0,00	0,00	0,00	0,00

Objetivos Específicos

Código	Descrição
5	Fortalecer a comunicação institucional como instrumento de transparência, participação cidadã e valorização dos serviços públicos, por meio da modernização dos canais de comunicação e da padronização da identidade institucional.

Acompanhamento

Meta

2026		2027		2028		2029		Total	
Planejado	Atualizado	Planejado	Atualizado	Planejado	Atualizado	Planejado	Atualizado	Planejado	Atualizado
1,00	0,00	1,00	0,00	1,00	0,00	1,00	0,00	4,00	0,00

Estado do Piauí
Prefeitura Municipal de Teresina
Relatório de Entregas

Entrega

Código: 195 **Unidade Medida:** UN **Cumulatividade:** Não
Título: Sala de Imprensa Implantada
Órgão: 43 - Secretaria Municipal de Comunicação Social
Base Geográfica: Município
Programa: 0004 - Modernização administrativa e fiscal.
Descrição: Refere-se à implantação de uma Sala de Imprensa funcional para atendimento à mídia e divulgação ágil de informações oficiais, fortalecendo a transparência governamental.

Recursos Estimados PPA

Exercício	Corrente Próprio	Corrente Outras Fonte	Capital Próprio	Capital Outras Fontes	Total
2026	0,00	0,00	0,00	0,00	0,00
2027	0,00	0,00	0,00	0,00	0,00
2028	0,00	0,00	0,00	0,00	0,00
2029	0,00	0,00	0,00	0,00	0,00

Recursos Estimados LOA

Exercício	Corrente Próprio	Corrente Outras Fonte	Capital Próprio	Capital Outras Fontes	Total
2026	0,00	0,00	0,00	0,00	0,00
2027	0,00	0,00	0,00	0,00	0,00
2028	0,00	0,00	0,00	0,00	0,00
2029	0,00	0,00	0,00	0,00	0,00

Objetivos Específicos

Código	Descrição
5	Fortalecer a comunicação institucional como instrumento de transparência, participação cidadã e valorização dos serviços públicos, por meio da modernização dos canais de comunicação e da padronização da identidade institucional.

Acompanhamento

Meta

2026		2027		2028		2029		Total	
Planejado	Atualizado	Planejado	Atualizado	Planejado	Atualizado	Planejado	Atualizado	Planejado	Atualizado
1,00	0,00	1,00	0,00	1,00	0,00	1,00	0,00	4,00	0,00

Estado do Piauí
Prefeitura Municipal de Teresina
Relatório de Entregas

Entrega

Código: 196 **Unidade Medida:** UN **Cumulatividade:** Não
Título: Campanhas Publicitárias Realizadas
Órgão: 43 - Secretaria Municipal de Comunicação Social
Base Geográfica: Município
Programa: 0031 - Transparência, gestão participativa e social.
Descrição: "Refere-se à realização de campanhas e informativos como instrumento educativo, de informação e de orientação social, em mídia diversas, sobre atos, programas, obras e serviços disponibilizados à sociedade"

Recursos Estimados PPA

Exercício	Corrente Próprio	Corrente Outras Fonte	Capital Próprio	Capital Outras Fontes	Total
2026	0,00	0,00	0,00	0,00	0,00
2027	0,00	0,00	0,00	0,00	0,00
2028	0,00	0,00	0,00	0,00	0,00
2029	0,00	0,00	0,00	0,00	0,00

Recursos Estimados LOA

Exercício	Corrente Próprio	Corrente Outras Fonte	Capital Próprio	Capital Outras Fontes	Total
2026	0,00	0,00	0,00	0,00	0,00
2027	0,00	0,00	0,00	0,00	0,00
2028	0,00	0,00	0,00	0,00	0,00
2029	0,00	0,00	0,00	0,00	0,00

Objetivos Específicos

Código	Descrição
1	Ampliar os mecanismos de transparência ativa e passiva, garantindo o acesso da população às informações públicas de forma clara, acessível e tempestiva.

Acompanhamento

Meta

2026		2027		2028		2029		Total	
Planejado	Atualizado	Planejado	Atualizado	Planejado	Atualizado	Planejado	Atualizado	Planejado	Atualizado
12,00	0,00	12,00	0,00	12,00	0,00	12,00	0,00	48,00	0,00

Estado do Piauí
Prefeitura Municipal de Teresina
Relatório de Entregas

Entrega

Código: 197 **Unidade Medida:** UN **Cumulatividade:** Não
Título: Rádio FM Cultura Mantida
Órgão: 43 - Secretaria Municipal de Comunicação Social
Base Geográfica: Município
Programa: 0027 - Promoção da arte e fortalecimento da identidade cultural.
Descrição: Manter a estrutura física, técnica e operacional da Rádio FM Cultura, garantindo seu pleno funcionamento como canal oficial de comunicação da Prefeitura de Teresina.

Recursos Estimados PPA

Exercício	Corrente Próprio	Corrente Outras Fonte	Capital Próprio	Capital Outras Fontes	Total
2026	0,00	0,00	0,00	0,00	0,00
2027	0,00	0,00	0,00	0,00	0,00
2028	0,00	0,00	0,00	0,00	0,00
2029	0,00	0,00	0,00	0,00	0,00

Recursos Estimados LOA

Exercício	Corrente Próprio	Corrente Outras Fonte	Capital Próprio	Capital Outras Fontes	Total
2026	0,00	0,00	0,00	0,00	0,00
2027	0,00	0,00	0,00	0,00	0,00
2028	0,00	0,00	0,00	0,00	0,00
2029	0,00	0,00	0,00	0,00	0,00

Objetivos Específicos

Código	Descrição
1	Manter e fortalecer a rádio como meio de difusão cultural e participação social, promovendo conteúdos voltados à valorização das manifestações artísticas locais, à memória cultural e à pluralidade de vozes da comunidade.

Acompanhamento

Meta

2026		2027		2028		2029		Total	
Planejado	Atualizado	Planejado	Atualizado	Planejado	Atualizado	Planejado	Atualizado	Planejado	Atualizado
1,00	0,00	1,00	0,00	1,00	0,00	1,00	0,00	4,00	0,00

Estado do Piauí
Prefeitura Municipal de Teresina
Relatório de Entregas

Entrega

Código: 198 **Unidade Medida:** UN **Cumulatividade:** Não
Título: Unidade Administrativa Mantida.
Órgão: 14 - Secretaria Municipal do Meio Ambiente e Recursos Hídricos
Base Geográfica: Município
Programa: 0006 - Planejamento e gestão organizacional.
Descrição: Refere-se à manutenção das atividades no contexto administrativo, de material e patrimônio, de gestão de compras, de logística de transporte de agentes públicos em serviço, de serviços terceirizados, e de tecnologia da informação e comunicação

Recursos Estimados PPA

Exercício	Corrente Próprio	Corrente Outras Fonte	Capital Próprio	Capital Outras Fontes	Total
2026	0,00	0,00	0,00	0,00	0,00
2027	0,00	0,00	0,00	0,00	0,00
2028	0,00	0,00	0,00	0,00	0,00
2029	0,00	0,00	0,00	0,00	0,00

Recursos Estimados LOA

Exercício	Corrente Próprio	Corrente Outras Fonte	Capital Próprio	Capital Outras Fontes	Total
2026	0,00	0,00	0,00	0,00	0,00
2027	0,00	0,00	0,00	0,00	0,00
2028	0,00	0,00	0,00	0,00	0,00
2029	0,00	0,00	0,00	0,00	0,00

Objetivos Específicos

Código	Descrição
4	Assegurar a execução eficiente da gestão administrativa

Acompanhamento

Meta

2026		2027		2028		2029		Total	
Planejado	Atualizado	Planejado	Atualizado	Planejado	Atualizado	Planejado	Atualizado	Planejado	Atualizado
1,00	0,00	1,00	0,00	1,00	0,00	1,00	0,00	4,00	0,00

Estado do Piauí
Prefeitura Municipal de Teresina
Relatório de Entregas

Entrega

Código: 199 **Unidade Medida:** UN **Cumulatividade:** Não
Título: Capacitação Realizada
Órgão: 14 - Secretaria Municipal do Meio Ambiente e Recursos Hídricos
Base Geográfica: Município
Programa: 0007 - Gestão e desenvolvimento de pessoas.
Descrição: Capacitação técnica especializada.

Recursos Estimados PPA

Exercício	Corrente Próprio	Corrente Outras Fonte	Capital Próprio	Capital Outras Fontes	Total
2026	0,00	0,00	0,00	0,00	0,00
2027	0,00	0,00	0,00	0,00	0,00
2028	0,00	0,00	0,00	0,00	0,00
2029	0,00	0,00	0,00	0,00	0,00

Recursos Estimados LOA

Exercício	Corrente Próprio	Corrente Outras Fonte	Capital Próprio	Capital Outras Fontes	Total
2026	0,00	0,00	0,00	0,00	0,00
2027	0,00	0,00	0,00	0,00	0,00
2028	0,00	0,00	0,00	0,00	0,00
2029	0,00	0,00	0,00	0,00	0,00

Objetivos Específicos

Código	Descrição
1	Capacitar continuamente os servidores municipais para melhorar a qualidade dos serviços e fortalecer a gestão pública.

Acompanhamento

Meta

2026		2027		2028		2029		Total	
Planejado	Atualizado	Planejado	Atualizado	Planejado	Atualizado	Planejado	Atualizado	Planejado	Atualizado
3,00	0,00	3,00	0,00	3,00	0,00	3,00	0,00	12,00	0,00

Estado do Piauí
Prefeitura Municipal de Teresina
Relatório de Entregas

Entrega

Código: 200 **Unidade Medida:** UN **Cumulatividade:** Não
Título: Emenda Parlamentar Executada
Órgão: 14 - Secretaria Municipal do Meio Ambiente e Recursos Hídricos
Base Geográfica: Município
Programa: 0020 - Gestão de emendas parlamentares municipais.
Descrição: Refere-se a execução de ações ou projetos viabilizados por meio de recursos oriundos de emendas parlamentares municipais, garantindo o cumprimento dos objetivos propostos, dentro dos prazos e critérios estabelecidos, em benefício direto da população

Recursos Estimados PPA

Exercício	Corrente Próprio	Corrente Outras Fonte	Capital Próprio	Capital Outras Fontes	Total
2026	0,00	0,00	0,00	0,00	0,00
2027	0,00	0,00	0,00	0,00	0,00
2028	0,00	0,00	0,00	0,00	0,00
2029	0,00	0,00	0,00	0,00	0,00

Recursos Estimados LOA

Exercício	Corrente Próprio	Corrente Outras Fonte	Capital Próprio	Capital Outras Fontes	Total
2026	0,00	0,00	0,00	0,00	0,00
2027	0,00	0,00	0,00	0,00	0,00
2028	0,00	0,00	0,00	0,00	0,00
2029	0,00	0,00	0,00	0,00	0,00

Objetivos Específicos

Código	Descrição
1	Garantir a gestão eficiente e transparente das emendas parlamentares municipais, direcionando recursos para ações prioritárias do município.

Acompanhamento

Meta

0		0		0		0		Total	
Planejado	Atualizado	Planejado	Atualizado	Planejado	Atualizado	Planejado	Atualizado	Planejado	Atualizado
0,00	0,00	0,00	0,00	0,00	0,00	0,00	0,00	0,00	0,00

Estado do Piauí
Prefeitura Municipal de Teresina
Relatório de Entregas

Entrega

Código: 201 **Unidade Medida:** PC **Cumulatividade:** Não
Título: Unidade Administrativa Estruturada
Órgão: 14 - Secretaria Municipal do Meio Ambiente e Recursos Hídricos
Base Geográfica: Município
Programa: 0004 - Modernização administrativa e fiscal.
Descrição: Obra e reforma da sede administrativa

Recursos Estimados PPA

Exercício	Corrente Próprio	Corrente Outras Fonte	Capital Próprio	Capital Outras Fontes	Total
2026	0,00	0,00	0,00	0,00	0,00
2027	0,00	0,00	0,00	0,00	0,00
2028	0,00	0,00	0,00	0,00	0,00
2029	0,00	0,00	0,00	0,00	0,00

Recursos Estimados LOA

Exercício	Corrente Próprio	Corrente Outras Fonte	Capital Próprio	Capital Outras Fontes	Total
2026	0,00	0,00	0,00	0,00	0,00
2027	0,00	0,00	0,00	0,00	0,00
2028	0,00	0,00	0,00	0,00	0,00
2029	0,00	0,00	0,00	0,00	0,00

Objetivos Específicos

Código	Descrição
1	Reestruturar os prédios e espaços administrativos da Prefeitura, com foco em acessibilidade, eficiência energética e melhoria das condições de trabalho e atendimento ao cidadão.

Acompanhamento

Meta

2026		2027		2028		2029		Total	
Planejado	Atualizado	Planejado	Atualizado	Planejado	Atualizado	Planejado	Atualizado	Planejado	Atualizado
0,00	0,00	50,00	0,00	100,00	0,00	0,00	0,00	150,00	0,00

Estado do Piauí
Prefeitura Municipal de Teresina
Relatório de Entregas

Entrega

Código: 202 **Unidade Medida:** UN **Cumulatividade:** Não
Título: Projeto Elaborado
Órgão: 14 - Secretaria Municipal do Meio Ambiente e Recursos Hídricos
Base Geográfica: Município
Programa: 0018 - Desenvolvimento urbano sustentável - Implantação e manutenção de infraestrutura.
Descrição: Projeto executivo de criação de 4 parques ambientais

Recursos Estimados PPA

Exercício	Corrente Próprio	Corrente Outras Fonte	Capital Próprio	Capital Outras Fontes	Total
2026	0,00	0,00	0,00	0,00	0,00
2027	0,00	0,00	0,00	0,00	0,00
2028	0,00	0,00	0,00	0,00	0,00
2029	0,00	0,00	0,00	0,00	0,00

Recursos Estimados LOA

Exercício	Corrente Próprio	Corrente Outras Fonte	Capital Próprio	Capital Outras Fontes	Total
2026	0,00	0,00	0,00	0,00	0,00
2027	0,00	0,00	0,00	0,00	0,00
2028	0,00	0,00	0,00	0,00	0,00
2029	0,00	0,00	0,00	0,00	0,00

Objetivos Específicos

Código	Descrição
7	Implantar parques ambientais e áreas verdes.

Acompanhamento

Meta

2026		2027		2028		2029		Total	
Planejado	Atualizado	Planejado	Atualizado	Planejado	Atualizado	Planejado	Atualizado	Planejado	Atualizado
3,00	0,00	0,00	0,00	1,00	0,00	0,00	0,00	4,00	0,00

Estado do Piauí
Prefeitura Municipal de Teresina
Relatório de Entregas

Entrega

Código: 203 **Unidade Medida:** UN **Cumulatividade:** Não
Título: Espaço Urbano Implantado
Órgão: 14 - Secretaria Municipal do Meio Ambiente e Recursos Hídricos
Base Geográfica: Município
Programa: 0018 - Desenvolvimento urbano sustentável - Implantação e manutenção de infraestrutura.
Descrição: Implantação de parques ambientais na z. urbana de Teresina

Recursos Estimados PPA

Exercício	Corrente Próprio	Corrente Outras Fonte	Capital Próprio	Capital Outras Fontes	Total
2026	0,00	0,00	0,00	0,00	0,00
2027	0,00	0,00	0,00	0,00	0,00
2028	0,00	0,00	0,00	0,00	0,00
2029	0,00	0,00	0,00	0,00	0,00

Recursos Estimados LOA

Exercício	Corrente Próprio	Corrente Outras Fonte	Capital Próprio	Capital Outras Fontes	Total
2026	0,00	0,00	0,00	0,00	0,00
2027	0,00	0,00	0,00	0,00	0,00
2028	0,00	0,00	0,00	0,00	0,00
2029	0,00	0,00	0,00	0,00	0,00

Objetivos Específicos

Código	Descrição
7	Implantar parques ambientais e áreas verdes.

Acompanhamento

Meta

2026		2027		2028		2029		Total	
Planejado	Atualizado	Planejado	Atualizado	Planejado	Atualizado	Planejado	Atualizado	Planejado	Atualizado
0,00	0,00	0,00	0,00	0,00	0,00	4,00	0,00	4,00	0,00

Estado do Piauí
Prefeitura Municipal de Teresina
Relatório de Entregas

Entrega

Código: 204 **Unidade Medida:** UN **Cumulatividade:** Não
Título: Infraestrutura Beneficiada
Órgão: 14 - Secretaria Municipal do Meio Ambiente e Recursos Hídricos
Base Geográfica: Município
Programa: 0018 - Desenvolvimento urbano sustentável - Implantação e manutenção de infraestrutura.
Descrição: Refere-se à execução de obras de requalificação e de revitalização de infraestrutura em parques ambientais, às quais envolvem melhorias em áreas de convivência, paisagismo e segurança e/ou alteração estrutural

Recursos Estimados PPA

Exercício	Corrente Próprio	Corrente Outras Fonte	Capital Próprio	Capital Outras Fontes	Total
2026	0,00	0,00	0,00	0,00	0,00
2027	0,00	0,00	0,00	0,00	0,00
2028	0,00	0,00	0,00	0,00	0,00
2029	0,00	0,00	0,00	0,00	0,00

Recursos Estimados LOA

Exercício	Corrente Próprio	Corrente Outras Fonte	Capital Próprio	Capital Outras Fontes	Total
2026	0,00	0,00	0,00	0,00	0,00
2027	0,00	0,00	0,00	0,00	0,00
2028	0,00	0,00	0,00	0,00	0,00
2029	0,00	0,00	0,00	0,00	0,00

Objetivos Específicos

Código	Descrição
8	Requalificar e revitalizar parques ambientais.

Acompanhamento

Meta

2026		2027		2028		2029		Total	
Planejado	Atualizado	Planejado	Atualizado	Planejado	Atualizado	Planejado	Atualizado	Planejado	Atualizado
3,00	0,00	4,00	0,00	6,00	0,00	9,00	0,00	22,00	0,00

Estado do Piauí
Prefeitura Municipal de Teresina
Relatório de Entregas

Entrega

Código: 205 **Unidade Medida:** UN **Cumulatividade:** Não
Título: Espaço Urbano Beneficiado
Órgão: 14 - Secretaria Municipal do Meio Ambiente e Recursos Hídricos
Base Geográfica: Município
Programa: 0018 - Desenvolvimento urbano sustentável - Implantação e manutenção de infraestrutura.
Descrição: Elementos de acessibilidade universal e elementos lúdicos infantis instalados em parques ambientais e áreas verdes.

Recursos Estimados PPA

Exercício	Corrente Próprio	Corrente Outras Fonte	Capital Próprio	Capital Outras Fontes	Total
2026	0,00	0,00	0,00	0,00	0,00
2027	0,00	0,00	0,00	0,00	0,00
2028	0,00	0,00	0,00	0,00	0,00
2029	0,00	0,00	0,00	0,00	0,00

Recursos Estimados LOA

Exercício	Corrente Próprio	Corrente Outras Fonte	Capital Próprio	Capital Outras Fontes	Total
2026	0,00	0,00	0,00	0,00	0,00
2027	0,00	0,00	0,00	0,00	0,00
2028	0,00	0,00	0,00	0,00	0,00
2029	0,00	0,00	0,00	0,00	0,00

Objetivos Específicos

Código	Descrição
8	Requalificar e revitalizar parques ambientais.

Acompanhamento

Meta

2026		2027		2028		2029		Total	
Planejado	Atualizado	Planejado	Atualizado	Planejado	Atualizado	Planejado	Atualizado	Planejado	Atualizado
1,00	0,00	1,00	0,00	1,00	0,00	1,00	0,00	4,00	0,00

Estado do Piauí
Prefeitura Municipal de Teresina
Relatório de Entregas

Entrega

Código: 206 **Unidade Medida:** UN **Cumulatividade:** Não
Título: Arborização de área urbana realizada
Órgão: 14 - Secretaria Municipal do Meio Ambiente e Recursos Hídricos
Base Geográfica: Município
Programa: 0025 - Meio ambiente e sustentabilidade.
Descrição: Atividades planejadas de plantio de mudas em áreas estratégicas da cidade objetivando a ampliação da arborização urbana e de áreas verdes na capital

Recursos Estimados PPA

Exercício	Corrente Próprio	Corrente Outras Fonte	Capital Próprio	Capital Outras Fontes	Total
2026	0,00	0,00	0,00	0,00	0,00
2027	0,00	0,00	0,00	0,00	0,00
2028	0,00	0,00	0,00	0,00	0,00
2029	0,00	0,00	0,00	0,00	0,00

Recursos Estimados LOA

Exercício	Corrente Próprio	Corrente Outras Fonte	Capital Próprio	Capital Outras Fontes	Total
2026	0,00	0,00	0,00	0,00	0,00
2027	0,00	0,00	0,00	0,00	0,00
2028	0,00	0,00	0,00	0,00	0,00
2029	0,00	0,00	0,00	0,00	0,00

Objetivos Específicos

Código	Descrição
1	Promover a recuperação ambiental e o uso sustentável dos recursos naturais.

Acompanhamento

Meta

2026		2027		2028		2029		Total	
Planejado	Atualizado	Planejado	Atualizado	Planejado	Atualizado	Planejado	Atualizado	Planejado	Atualizado
48.000,00	0,00	67.000,00	0,00	80.000,00	0,00	85.000,00	0,00	280.000,00	0,00

Estado do Piauí
Prefeitura Municipal de Teresina
Relatório de Entregas

Entrega

Código: 207 **Unidade Medida:** UN **Cumulatividade:** Não
Título: Muda Cultivada
Órgão: 14 - Secretaria Municipal do Meio Ambiente e Recursos Hídricos
Base Geográfica: Município
Programa: 0025 - Meio ambiente e sustentabilidade.
Descrição: Produção e Cultivo de Mudas de Plantas em Viveiro Municipal

Recursos Estimados PPA

Exercício	Corrente Próprio	Corrente Outras Fonte	Capital Próprio	Capital Outras Fontes	Total
2026	0,00	0,00	0,00	0,00	0,00
2027	0,00	0,00	0,00	0,00	0,00
2028	0,00	0,00	0,00	0,00	0,00
2029	0,00	0,00	0,00	0,00	0,00

Recursos Estimados LOA

Exercício	Corrente Próprio	Corrente Outras Fonte	Capital Próprio	Capital Outras Fontes	Total
2026	0,00	0,00	0,00	0,00	0,00
2027	0,00	0,00	0,00	0,00	0,00
2028	0,00	0,00	0,00	0,00	0,00
2029	0,00	0,00	0,00	0,00	0,00

Objetivos Específicos

Código	Descrição
1	Promover a recuperação ambiental e o uso sustentável dos recursos naturais.

Acompanhamento

Meta

2026		2027		2028		2029		Total	
Planejado	Atualizado	Planejado	Atualizado	Planejado	Atualizado	Planejado	Atualizado	Planejado	Atualizado
15.000,00	0,00	15.000,00	0,00	15.000,00	0,00	15.000,00	0,00	60.000,00	0,00

Estado do Piauí
Prefeitura Municipal de Teresina
Relatório de Entregas

Entrega

Código: 208 **Unidade Medida:** HC **Cumulatividade:** Não
Título: Área ambierntal recuperada
Órgão: 14 - Secretaria Municipal do Meio Ambiente e Recursos Hídricos
Base Geográfica: Município
Programa: 0025 - Meio ambiente e sustentabilidade.
Descrição: Refere-se à recuperação de áreas ambientalmente degradadas por meio de ações como plantio de espécies nativas, controle de erosão, manejo do solo, recomposição da vegetação e fortalecimento dos sistemas agroflorestais, visando restaurar a funcionalidade ecológica e promover a conservação dos recursos naturais, conforme orientações contidas na Lei 12.651/2012.

Recursos Estimados PPA

Exercício	Corrente Próprio	Corrente Outras Fonte	Capital Próprio	Capital Outras Fontes	Total
2026	0,00	0,00	0,00	0,00	0,00
2027	0,00	0,00	0,00	0,00	0,00
2028	0,00	0,00	0,00	0,00	0,00
2029	0,00	0,00	0,00	0,00	0,00

Recursos Estimados LOA

Exercício	Corrente Próprio	Corrente Outras Fonte	Capital Próprio	Capital Outras Fontes	Total
2026	0,00	0,00	0,00	0,00	0,00
2027	0,00	0,00	0,00	0,00	0,00
2028	0,00	0,00	0,00	0,00	0,00
2029	0,00	0,00	0,00	0,00	0,00

Objetivos Específicos

Código	Descrição
1	Promover a recuperação ambiental e o uso sustentável dos recursos naturais.

Acompanhamento

Meta

2026		2027		2028		2029		Total	
Planejado	Atualizado	Planejado	Atualizado	Planejado	Atualizado	Planejado	Atualizado	Planejado	Atualizado
10,00	0,00	20,00	0,00	30,00	0,00	40,00	0,00	100,00	0,00

Estado do Piauí
Prefeitura Municipal de Teresina
Relatório de Entregas

Entrega

Código: 209 **Unidade Medida:** UN **Cumulatividade:** Não
Título: Nascente recuperada
Órgão: 14 - Secretaria Municipal do Meio Ambiente e Recursos Hídricos
Base Geográfica: Município
Programa: 0025 - Meio ambiente e sustentabilidade.
Descrição: Refere-se à recuperação de nascentes por meio de ações como cercamento, reflorestamento com espécies nativas, controle de assoreamento e manejo sustentável do entorno,
visando à proteção dos recursos hídricos e à melhoria da qualidade e quantidade da água.

Recursos Estimados PPA

Exercício	Corrente Próprio	Corrente Outras Fonte	Capital Próprio	Capital Outras Fontes	Total
2026	0,00	0,00	0,00	0,00	0,00
2027	0,00	0,00	0,00	0,00	0,00
2028	0,00	0,00	0,00	0,00	0,00
2029	0,00	0,00	0,00	0,00	0,00

Recursos Estimados LOA

Exercício	Corrente Próprio	Corrente Outras Fonte	Capital Próprio	Capital Outras Fontes	Total
2026	0,00	0,00	0,00	0,00	0,00
2027	0,00	0,00	0,00	0,00	0,00
2028	0,00	0,00	0,00	0,00	0,00
2029	0,00	0,00	0,00	0,00	0,00

Objetivos Específicos

Código	Descrição
1	Promover a recuperação ambiental e o uso sustentável dos recursos naturais.

Acompanhamento

Meta

2026		2027		2028		2029		Total	
Planejado	Atualizado	Planejado	Atualizado	Planejado	Atualizado	Planejado	Atualizado	Planejado	Atualizado
3,00	0,00	6,00	0,00	9,00	0,00	12,00	0,00	30,00	0,00

Estado do Piauí
Prefeitura Municipal de Teresina
Relatório de Entregas

Entrega

Código: 210 **Unidade Medida:** UN **Cumulatividade:** Não
Título: Mapeamento ambiental Estruturado
Órgão: 14 - Secretaria Municipal do Meio Ambiente e Recursos Hídricos
Base Geográfica: Município
Programa: 0025 - Meio ambiente e sustentabilidade.
Descrição: Refere-se ao mapeamento geoespacial de áreas prioritárias para recuperação ambiental, com base em critérios técnicos e ambientais, considerando aspectos como cobertura vegetal, uso do solo, fragilidade ambiental e disponibilidade hídrica.

Recursos Estimados PPA

Exercício	Corrente Próprio	Corrente Outras Fonte	Capital Próprio	Capital Outras Fontes	Total
2026	0,00	0,00	0,00	0,00	0,00
2027	0,00	0,00	0,00	0,00	0,00
2028	0,00	0,00	0,00	0,00	0,00
2029	0,00	0,00	0,00	0,00	0,00

Recursos Estimados LOA

Exercício	Corrente Próprio	Corrente Outras Fonte	Capital Próprio	Capital Outras Fontes	Total
2026	0,00	0,00	0,00	0,00	0,00
2027	0,00	0,00	0,00	0,00	0,00
2028	0,00	0,00	0,00	0,00	0,00
2029	0,00	0,00	0,00	0,00	0,00

Objetivos Específicos

Código	Descrição
1	Promover a recuperação ambiental e o uso sustentável dos recursos naturais.

Acompanhamento

Meta

2026		2027		2028		2029		Total	
Planejado	Atualizado	Planejado	Atualizado	Planejado	Atualizado	Planejado	Atualizado	Planejado	Atualizado
2,00	0,00	2,00	0,00	2,00	0,00	2,00	0,00	8,00	0,00

Estado do Piauí
Prefeitura Municipal de Teresina
Relatório de Entregas

Entrega

Código: 211 **Unidade Medida:** UN **Cumulatividade:** Não
Título: Área verde Mapeada
Órgão: 14 - Secretaria Municipal do Meio Ambiente e Recursos Hídricos
Base Geográfica: Município
Programa: 0025 - Meio ambiente e sustentabilidade.
Descrição: Viabilizar a regularização de áreas verdes municipais, através de realização do levantamento planialtimétrico,devidamente georreferenciados e estudo arquitetônico vocacional dessas áreas

Recursos Estimados PPA

Exercício	Corrente Próprio	Corrente Outras Fonte	Capital Próprio	Capital Outras Fontes	Total
2026	0,00	0,00	0,00	0,00	0,00
2027	0,00	0,00	0,00	0,00	0,00
2028	0,00	0,00	0,00	0,00	0,00
2029	0,00	0,00	0,00	0,00	0,00

Recursos Estimados LOA

Exercício	Corrente Próprio	Corrente Outras Fonte	Capital Próprio	Capital Outras Fontes	Total
2026	0,00	0,00	0,00	0,00	0,00
2027	0,00	0,00	0,00	0,00	0,00
2028	0,00	0,00	0,00	0,00	0,00
2029	0,00	0,00	0,00	0,00	0,00

Objetivos Específicos

Código	Descrição
2	Fomentar a preservação de áreas verdes e unidades de conservação.

Acompanhamento

Meta

2026		2027		2028		2029		Total	
Planejado	Atualizado	Planejado	Atualizado	Planejado	Atualizado	Planejado	Atualizado	Planejado	Atualizado
5,00	0,00	10,00	0,00	15,00	0,00	20,00	0,00	50,00	0,00

Estado do Piauí
Prefeitura Municipal de Teresina
Relatório de Entregas

Entrega

Código: 212 **Unidade Medida:** UN **Cumulatividade:** Não
Título: Cadasttro Ambiental Realizado
Órgão: 14 - Secretaria Municipal do Meio Ambiente e Recursos Hídricos
Base Geográfica: Município
Programa: 0025 - Meio ambiente e sustentabilidade.
Descrição: Refere-se à efetuação de cadastro das Unidades de Conservação no CNUC/SNUC e CAU
(CNUC: Cadastro Nacional de Unidade de Conservação/
SNUC: Sistema nacional de Unidade de Conservação da Natureza/ CAU: Cadastro Ambiental Urbano)
SNUC: Sistema nacional de Unidade de Conservação da Natureza/ CAU: Cadastro Ambiental Urbano)"

Recursos Estimados PPA

Exercício	Corrente Próprio	Corrente Outras Fonte	Capital Próprio	Capital Outras Fontes	Total
2026	0,00	0,00	0,00	0,00	0,00
2027	0,00	0,00	0,00	0,00	0,00
2028	0,00	0,00	0,00	0,00	0,00
2029	0,00	0,00	0,00	0,00	0,00

Recursos Estimados LOA

Exercício	Corrente Próprio	Corrente Outras Fonte	Capital Próprio	Capital Outras Fontes	Total
2026	0,00	0,00	0,00	0,00	0,00
2027	0,00	0,00	0,00	0,00	0,00
2028	0,00	0,00	0,00	0,00	0,00
2029	0,00	0,00	0,00	0,00	0,00

Objetivos Específicos

Código	Descrição
2	Fomentar a preservação de áreas verdes e unidades de conservação.

Acompanhamento

Meta

2026		2027		2028		2029		Total	
Planejado	Atualizado	Planejado	Atualizado	Planejado	Atualizado	Planejado	Atualizado	Planejado	Atualizado
2,00	0,00	2,00	0,00	2,00	0,00	2,00	0,00	8,00	0,00

Estado do Piauí
Prefeitura Municipal de Teresina
Relatório de Entregas

Entrega

Código: 213 **Unidade Medida:** UN **Cumulatividade:** Não
Título: Plano Ambiental Publicado
Órgão: 14 - Secretaria Municipal do Meio Ambiente e Recursos Hídricos
Base Geográfica: Município
Programa: 0025 - Meio ambiente e sustentabilidade.
Descrição: Refere-se à elaboração e publicação de planos de manejo para Unidades de Conservação, contemplando o diagnóstico ambiental, zoneamento, diretrizes de uso e manejo dos recursos naturais, com o objetivo de orientar a conservação e o uso sustentável da área protegida.

Recursos Estimados PPA

Exercício	Corrente Próprio	Corrente Outras Fonte	Capital Próprio	Capital Outras Fontes	Total
2026	0,00	0,00	0,00	0,00	0,00
2027	0,00	0,00	0,00	0,00	0,00
2028	0,00	0,00	0,00	0,00	0,00
2029	0,00	0,00	0,00	0,00	0,00

Recursos Estimados LOA

Exercício	Corrente Próprio	Corrente Outras Fonte	Capital Próprio	Capital Outras Fontes	Total
2026	0,00	0,00	0,00	0,00	0,00
2027	0,00	0,00	0,00	0,00	0,00
2028	0,00	0,00	0,00	0,00	0,00
2029	0,00	0,00	0,00	0,00	0,00

Objetivos Específicos

Código	Descrição
2	Fomentar a preservação de áreas verdes e unidades de conservação.

Acompanhamento

Meta

2026		2027		2028		2029		Total	
Planejado	Atualizado	Planejado	Atualizado	Planejado	Atualizado	Planejado	Atualizado	Planejado	Atualizado
2,00	0,00	2,00	0,00	2,00	0,00	2,00	0,00	8,00	0,00

Estado do Piauí
Prefeitura Municipal de Teresina
Relatório de Entregas

Entrega

Código: 214 **Unidade Medida:** UN **Cumulatividade:** Não
Título: Política Ambiental Implantada
Órgão: 14 - Secretaria Municipal do Meio Ambiente e Recursos Hídricos
Base Geográfica: Município
Programa: 0025 - Meio ambiente e sustentabilidade.
Descrição: Refere-se à implantação e execução no município de Política Pública de Pagamento por Serviços Ambientais (PSA), instrumento previsto na Lei Federal Nº 14.119/2021, na qual o município disponibiliza recursos em prol de serviços ambientais especificados.

Recursos Estimados PPA

Exercício	Corrente Próprio	Corrente Outras Fonte	Capital Próprio	Capital Outras Fontes	Total
2026	0,00	0,00	0,00	0,00	0,00
2027	0,00	0,00	0,00	0,00	0,00
2028	0,00	0,00	0,00	0,00	0,00
2029	0,00	0,00	0,00	0,00	0,00

Recursos Estimados LOA

Exercício	Corrente Próprio	Corrente Outras Fonte	Capital Próprio	Capital Outras Fontes	Total
2026	0,00	0,00	0,00	0,00	0,00
2027	0,00	0,00	0,00	0,00	0,00
2028	0,00	0,00	0,00	0,00	0,00
2029	0,00	0,00	0,00	0,00	0,00

Objetivos Específicos

Código	Descrição
2	Fomentar a preservação de áreas verdes e unidades de conservação.

Acompanhamento

Meta

2026		2027		2028		2029		Total	
Planejado	Atualizado	Planejado	Atualizado	Planejado	Atualizado	Planejado	Atualizado	Planejado	Atualizado
1,00	0,00	0,00	0,00	0,00	0,00	0,00	0,00	1,00	0,00

Estado do Piauí
Prefeitura Municipal de Teresina
Relatório de Entregas

Entrega

Código: 215 **Unidade Medida:** UN **Cumulatividade:** Não
Título: Projeto Implantado
Órgão: 14 - Secretaria Municipal do Meio Ambiente e Recursos Hídricos
Base Geográfica: Município
Programa: 0025 - Meio ambiente e sustentabilidade.
Descrição: Trata da implantação de Plano Municipal de Educação Ambiental, com ações contínuas de sensibilização, formação e promoção da consciência socioambiental e do desenvolvimento sustentável, voltado às escolas e creches municipais e elaborado em parceria com outros órgãos institucionais.

Recursos Estimados PPA

Exercício	Corrente Próprio	Corrente Outras Fonte	Capital Próprio	Capital Outras Fontes	Total
2026	0,00	0,00	0,00	0,00	0,00
2027	0,00	0,00	0,00	0,00	0,00
2028	0,00	0,00	0,00	0,00	0,00
2029	0,00	0,00	0,00	0,00	0,00

Recursos Estimados LOA

Exercício	Corrente Próprio	Corrente Outras Fonte	Capital Próprio	Capital Outras Fontes	Total
2026	0,00	0,00	0,00	0,00	0,00
2027	0,00	0,00	0,00	0,00	0,00
2028	0,00	0,00	0,00	0,00	0,00
2029	0,00	0,00	0,00	0,00	0,00

Objetivos Específicos

Código	Descrição
3	Promover a educação ambiental e a conscientização socioambiental.

Acompanhamento

Meta

2026		2027		2028		2029		Total	
Planejado	Atualizado	Planejado	Atualizado	Planejado	Atualizado	Planejado	Atualizado	Planejado	Atualizado
0,00	0,00	0,00	0,00	0,00	0,00	1,00	0,00	1,00	0,00

Estado do Piauí
Prefeitura Municipal de Teresina
Relatório de Entregas

Entrega

Código: 216 **Unidade Medida:** UN **Cumulatividade:** Não
Título: Evento Ambiental Realizado
Órgão: 14 - Secretaria Municipal do Meio Ambiente e Recursos Hídricos
Base Geográfica: Município
Programa: 0025 - Meio ambiente e sustentabilidade.
Descrição: Oficinas, mutirões e vivências ambientais realizadas em escolas, faculdades, empresas e comunidade em geral, com foco no fortalecimento da educação e conscientização socioambiental como medida preventiva às alterações climáticas e desenvolvimento sustentável da capital.

Recursos Estimados PPA

Exercício	Corrente Próprio	Corrente Outras Fonte	Capital Próprio	Capital Outras Fontes	Total
2026	0,00	0,00	0,00	0,00	0,00
2027	0,00	0,00	0,00	0,00	0,00
2028	0,00	0,00	0,00	0,00	0,00
2029	0,00	0,00	0,00	0,00	0,00

Recursos Estimados LOA

Exercício	Corrente Próprio	Corrente Outras Fonte	Capital Próprio	Capital Outras Fontes	Total
2026	0,00	0,00	0,00	0,00	0,00
2027	0,00	0,00	0,00	0,00	0,00
2028	0,00	0,00	0,00	0,00	0,00
2029	0,00	0,00	0,00	0,00	0,00

Objetivos Específicos

Código	Descrição
3	Promover a educação ambiental e a conscientização socioambiental.

Acompanhamento

Meta

2026		2027		2028		2029		Total	
Planejado	Atualizado	Planejado	Atualizado	Planejado	Atualizado	Planejado	Atualizado	Planejado	Atualizado
30,00	0,00	30,00	0,00	30,00	0,00	30,00	0,00	120,00	0,00

Estado do Piauí
Prefeitura Municipal de Teresina
Relatório de Entregas

Entrega

Código: 217 **Unidade Medida:** UN **Cumulatividade:** Não
Título: Material Educacional Ofertado
Órgão: 14 - Secretaria Municipal do Meio Ambiente e Recursos Hídricos
Base Geográfica: Município
Programa: 0006 - Planejamento e gestão organizacional.
Descrição: Refere-se à produção e disponibilização de materiais didáticos sobre sustentabilidade, com conteúdo voltado à educação ambiental, conscientização ecológica e práticas sustentáveis, destinados a diferentes públicos e contextos educacionais.

Recursos Estimados PPA

Exercício	Corrente Próprio	Corrente Outras Fonte	Capital Próprio	Capital Outras Fontes	Total
2026	0,00	0,00	0,00	0,00	0,00
2027	0,00	0,00	0,00	0,00	0,00
2028	0,00	0,00	0,00	0,00	0,00
2029	0,00	0,00	0,00	0,00	0,00

Recursos Estimados LOA

Exercício	Corrente Próprio	Corrente Outras Fonte	Capital Próprio	Capital Outras Fontes	Total
2026	0,00	0,00	0,00	0,00	0,00
2027	0,00	0,00	0,00	0,00	0,00
2028	0,00	0,00	0,00	0,00	0,00
2029	0,00	0,00	0,00	0,00	0,00

Objetivos Específicos

Código	Descrição
4	Assegurar a execução eficiente da gestão administrativa

Acompanhamento

Meta

2026		2027		2028		2029		Total	
Planejado	Atualizado	Planejado	Atualizado	Planejado	Atualizado	Planejado	Atualizado	Planejado	Atualizado
500,00	0,00	500,00	0,00	500,00	0,00	500,00	0,00	2.000,00	0,00

Estado do Piauí
Prefeitura Municipal de Teresina
Relatório de Entregas

Entrega

Código: 218 **Unidade Medida:** UN **Cumulatividade:** Não
Título: Projeto Estruturado
Órgão: 14 - Secretaria Municipal do Meio Ambiente e Recursos Hídricos
Base Geográfica: Município
Programa: 0025 - Meio ambiente e sustentabilidade.
Descrição: Projeto técnico do Observatório Municipal do Clima estruturado

Recursos Estimados PPA

Exercício	Corrente Próprio	Corrente Outras Fonte	Capital Próprio	Capital Outras Fontes	Total
2026	0,00	0,00	0,00	0,00	0,00
2027	0,00	0,00	0,00	0,00	0,00
2028	0,00	0,00	0,00	0,00	0,00
2029	0,00	0,00	0,00	0,00	0,00

Recursos Estimados LOA

Exercício	Corrente Próprio	Corrente Outras Fonte	Capital Próprio	Capital Outras Fontes	Total
2026	0,00	0,00	0,00	0,00	0,00
2027	0,00	0,00	0,00	0,00	0,00
2028	0,00	0,00	0,00	0,00	0,00
2029	0,00	0,00	0,00	0,00	0,00

Objetivos Específicos

Código	Descrição
5	Monitorar o clima e promover adaptação às mudanças climáticas.

Acompanhamento

Meta

2026		2027		2028		2029		Total	
Planejado	Atualizado	Planejado	Atualizado	Planejado	Atualizado	Planejado	Atualizado	Planejado	Atualizado
1,00	0,00	0,00	0,00	0,00	0,00	0,00	0,00	1,00	0,00

Estado do Piauí
Prefeitura Municipal de Teresina
Relatório de Entregas

Entrega

Código: 219 **Unidade Medida:** UN **Cumulatividade:** Não
Título: Infraestrutura de TIC Implantada
Órgão: 14 - Secretaria Municipal do Meio Ambiente e Recursos Hídricos
Base Geográfica: Município
Programa: 0029 - Gestão tecnológica e inovação digital.
Descrição: Refere-se à implantação de plataformas digitais, como o sistema de licenciamento ambiental e o sistema de monitoramento de gestão arbórea do município.

Recursos Estimados PPA

Exercício	Corrente Próprio	Corrente Outras Fonte	Capital Próprio	Capital Outras Fontes	Total
2026	0,00	0,00	0,00	0,00	0,00
2027	0,00	0,00	0,00	0,00	0,00
2028	0,00	0,00	0,00	0,00	0,00
2029	0,00	0,00	0,00	0,00	0,00

Recursos Estimados LOA

Exercício	Corrente Próprio	Corrente Outras Fonte	Capital Próprio	Capital Outras Fontes	Total
2026	0,00	0,00	0,00	0,00	0,00
2027	0,00	0,00	0,00	0,00	0,00
2028	0,00	0,00	0,00	0,00	0,00
2029	0,00	0,00	0,00	0,00	0,00

Objetivos Específicos

Código	Descrição
1	Implantar soluções integradas de tecnologia da informação para modernizar a gestão e promover inovação e transformação digital nos processos administrativos.

Acompanhamento

Meta

2026		2027		2028		2029		Total	
Planejado	Atualizado	Planejado	Atualizado	Planejado	Atualizado	Planejado	Atualizado	Planejado	Atualizado
2,00	0,00	0,00	0,00	0,00	0,00	0,00	0,00	2,00	0,00

Estado do Piauí
Prefeitura Municipal de Teresina
Relatório de Entregas

Entrega

Código: 220 **Unidade Medida:** UN **Cumulatividade:** Não
Título: Documento Publicado
Órgão: 14 - Secretaria Municipal do Meio Ambiente e Recursos Hídricos
Base Geográfica: Município
Programa: 0031 - Transparência, gestão participativa e social.
Descrição: Regimento do COMDEMA atualizado e publicado

Recursos Estimados PPA					
Exercício	Corrente Próprio	Corrente Outras Fonte	Capital Próprio	Capital Outras Fontes	Total
2026	0,00	0,00	0,00	0,00	0,00
2027	0,00	0,00	0,00	0,00	0,00
2028	0,00	0,00	0,00	0,00	0,00
2029	0,00	0,00	0,00	0,00	0,00

Recursos Estimados LOA					
Exercício	Corrente Próprio	Corrente Outras Fonte	Capital Próprio	Capital Outras Fontes	Total
2026	0,00	0,00	0,00	0,00	0,00
2027	0,00	0,00	0,00	0,00	0,00
2028	0,00	0,00	0,00	0,00	0,00
2029	0,00	0,00	0,00	0,00	0,00

Objetivos Específicos	
Código	Descrição
1	Ampliar os mecanismos de transparência ativa e passiva, garantindo o acesso da população às informações públicas de forma clara, acessível e tempestiva.

Acompanhamento									
Meta									
2026		2027		2028		2029		Total	
Planejado	Atualizado	Planejado	Atualizado	Planejado	Atualizado	Planejado	Atualizado	Planejado	Atualizado
1,00	0,00	0,00	0,00	0,00	0,00	0,00	0,00	1,00	0,00

Estado do Piauí
Prefeitura Municipal de Teresina
Relatório de Entregas

Entrega

Código: 221 **Unidade Medida:** UN **Cumulatividade:** Não
Título: Plano de Gestão Publicado
Órgão: 14 - Secretaria Municipal do Meio Ambiente e Recursos Hídricos
Base Geográfica: Município
Programa: 0031 - Transparência, gestão participativa e social.
Descrição: Plano de aplicação do Fundo Municipal de Meio Ambiente (FMMA) atualizado, publicado e monitorado

Recursos Estimados PPA

Exercício	Corrente Próprio	Corrente Outras Fonte	Capital Próprio	Capital Outras Fontes	Total
2026	0,00	0,00	0,00	0,00	0,00
2027	0,00	0,00	0,00	0,00	0,00
2028	0,00	0,00	0,00	0,00	0,00
2029	0,00	0,00	0,00	0,00	0,00

Recursos Estimados LOA

Exercício	Corrente Próprio	Corrente Outras Fonte	Capital Próprio	Capital Outras Fontes	Total
2026	0,00	0,00	0,00	0,00	0,00
2027	0,00	0,00	0,00	0,00	0,00
2028	0,00	0,00	0,00	0,00	0,00
2029	0,00	0,00	0,00	0,00	0,00

Objetivos Específicos

Código	Descrição
1	Ampliar os mecanismos de transparência ativa e passiva, garantindo o acesso da população às informações públicas de forma clara, acessível e tempestiva.

Acompanhamento

Meta

2026		2027		2028		2029		Total	
Planejado	Atualizado	Planejado	Atualizado	Planejado	Atualizado	Planejado	Atualizado	Planejado	Atualizado
1,00	0,00	1,00	0,00	1,00	0,00	1,00	0,00	4,00	0,00

Estado do Piauí
Prefeitura Municipal de Teresina
Relatório de Entregas

Entrega

Código: 222 **Unidade Medida:** UN **Cumulatividade:** Não
Título: Projeto Elaborado
Órgão: 14 - Secretaria Municipal do Meio Ambiente e Recursos Hídricos
Base Geográfica: Município
Programa: 0034 - Articulação institucional e captação de investimentos.
Descrição: Propostas técnicas e executivas elaboradas e submetidas a editais e fontes de fomento com o objetivo de captar recursos para ações de conservação ambiental e prevenção às mudanças climáticas

Recursos Estimados PPA

Exercício	Corrente Próprio	Corrente Outras Fonte	Capital Próprio	Capital Outras Fontes	Total
2026	0,00	0,00	0,00	0,00	0,00
2027	0,00	0,00	0,00	0,00	0,00
2028	0,00	0,00	0,00	0,00	0,00
2029	0,00	0,00	0,00	0,00	0,00

Recursos Estimados LOA

Exercício	Corrente Próprio	Corrente Outras Fonte	Capital Próprio	Capital Outras Fontes	Total
2026	0,00	0,00	0,00	0,00	0,00
2027	0,00	0,00	0,00	0,00	0,00
2028	0,00	0,00	0,00	0,00	0,00
2029	0,00	0,00	0,00	0,00	0,00

Objetivos Específicos

Código	Descrição
5	Mobilizar recursos financeiros e operacionais por meio da gestão estratégica de convênios e parcerias institucionais

Acompanhamento

Meta

2026		2027		2028		2029		Total	
Planejado	Atualizado	Planejado	Atualizado	Planejado	Atualizado	Planejado	Atualizado	Planejado	Atualizado
1,00	0,00	1,00	0,00	1,00	0,00	1,00	0,00	4,00	0,00

Estado do Piauí
Prefeitura Municipal de Teresina
Relatório de Entregas

Entrega

Código: 223 **Unidade Medida:** UN **Cumulatividade:** Não
Título: Parcerias Firmadas
Órgão: 14 - Secretaria Municipal do Meio Ambiente e Recursos Hídricos
Base Geográfica: Município
Programa: 0034 - Articulação institucional e captação de investimentos.
Descrição: Parcerias e convênios institucionais articulados, objetivando viabilizar recursos e cooperação técnica entre entes públicos e privados, visando a proteção ambiental e a eficiência dos serviços públicos prestados

Recursos Estimados PPA

Exercício	Corrente Próprio	Corrente Outras Fonte	Capital Próprio	Capital Outras Fontes	Total
2026	0,00	0,00	0,00	0,00	0,00
2027	0,00	0,00	0,00	0,00	0,00
2028	0,00	0,00	0,00	0,00	0,00
2029	0,00	0,00	0,00	0,00	0,00

Recursos Estimados LOA

Exercício	Corrente Próprio	Corrente Outras Fonte	Capital Próprio	Capital Outras Fontes	Total
2026	0,00	0,00	0,00	0,00	0,00
2027	0,00	0,00	0,00	0,00	0,00
2028	0,00	0,00	0,00	0,00	0,00
2029	0,00	0,00	0,00	0,00	0,00

Objetivos Específicos

Código	Descrição
5	Mobilizar recursos financeiros e operacionais por meio da gestão estratégica de convênios e parcerias institucionais

Acompanhamento

Meta

2026		2027		2028		2029		Total	
Planejado	Atualizado	Planejado	Atualizado	Planejado	Atualizado	Planejado	Atualizado	Planejado	Atualizado
6,00	0,00	6,00	0,00	6,00	0,00	6,00	0,00	24,00	0,00

Estado do Piauí
Prefeitura Municipal de Teresina
Relatório de Entregas

Entrega

Código: 224 **Unidade Medida:** UN **Cumulatividade:** Não
Título: Unidade Administrativa Mantida.
Órgão: 46 - Secretaria Municipal de Segurança Publica
Base Geográfica: Município
Programa: 0006 - Planejamento e gestão organizacional.
Descrição: Refere-se à manutenção das atividades no contexto administrativo, de material e patrimônio, de gestão de compras, de logística de transporte de agentes públicos em serviço, de serviços terceirizados, e de tecnologia da informação e comunicação

Recursos Estimados PPA

Exercício	Corrente Próprio	Corrente Outras Fonte	Capital Próprio	Capital Outras Fontes	Total
2026	0,00	0,00	0,00	0,00	0,00
2027	0,00	0,00	0,00	0,00	0,00
2028	0,00	0,00	0,00	0,00	0,00
2029	0,00	0,00	0,00	0,00	0,00

Recursos Estimados LOA

Exercício	Corrente Próprio	Corrente Outras Fonte	Capital Próprio	Capital Outras Fontes	Total
2026	0,00	0,00	0,00	0,00	0,00
2027	0,00	0,00	0,00	0,00	0,00
2028	0,00	0,00	0,00	0,00	0,00
2029	0,00	0,00	0,00	0,00	0,00

Objetivos Específicos

Código	Descrição
4	Assegurar a execução eficiente da gestão administrativa

Acompanhamento

Meta

2026		2027		2028		2029		Total	
Planejado	Atualizado	Planejado	Atualizado	Planejado	Atualizado	Planejado	Atualizado	Planejado	Atualizado
1,00	0,00	1,00	0,00	1,00	0,00	1,00	0,00	4,00	0,00

Estado do Piauí
Prefeitura Municipal de Teresina
Relatório de Entregas

Entrega

Código: 225 **Unidade Medida:** UN **Cumulatividade:** Não
Título: Fundo Municipal Mantido (UN).
Órgão: 46 - Secretaria Municipal de Segurança Publica
Base Geográfica: Município
Programa: 0006 - Planejamento e gestão organizacional.
Descrição: Refere-se à manutenção do Fundo Municipal de Segurança Pública para garantir o apoio a ações, programas e investimentos voltados à prevenção e ao combate à violência no município

Recursos Estimados PPA					
Exercício	Corrente Próprio	Corrente Outras Fonte	Capital Próprio	Capital Outras Fontes	Total
2026	0,00	0,00	0,00	0,00	0,00
2027	0,00	0,00	0,00	0,00	0,00
2028	0,00	0,00	0,00	0,00	0,00
2029	0,00	0,00	0,00	0,00	0,00

Recursos Estimados LOA					
Exercício	Corrente Próprio	Corrente Outras Fonte	Capital Próprio	Capital Outras Fontes	Total
2026	0,00	0,00	0,00	0,00	0,00
2027	0,00	0,00	0,00	0,00	0,00
2028	0,00	0,00	0,00	0,00	0,00
2029	0,00	0,00	0,00	0,00	0,00

Objetivos Específicos	
Código	Descrição
4	Assegurar a execução eficiente da gestão administrativa

Acompanhamento									
Meta									
2026		2027		2028		2029		Total	
Planejado	Atualizado	Planejado	Atualizado	Planejado	Atualizado	Planejado	Atualizado	Planejado	Atualizado
1,00	0,00	1,00	0,00	1,00	0,00	1,00	0,00	4,00	0,00

Estado do Piauí
Prefeitura Municipal de Teresina
Relatório de Entregas

Entrega

Código: 228 **Unidade Medida:** UN **Cumulatividade:** Não
Título: Serviço de segurança pública qualificado
Órgão: 46 - Secretaria Municipal de Segurança Publica
Base Geográfica: Município
Programa: 0036 - Segurança patrimonial e proteção urbana.
Descrição: Refere-se à execução de serviços especializados ofertados pela Guarda Civil Municipal, como: GOC (Grupamento de Operações com Cães), GPA (Grupamento de Proteção Ambiental), GTAM (Grupamento Tático com Apoio de Motocicletas), ROMU (Ronda Ostensiva Municipal), ROPE (Ronda de Proteção Escolar), Patrulhamento Rural e GMP(Guarda Maria Da Penha)

Recursos Estimados PPA

Exercício	Corrente Próprio	Corrente Outras Fonte	Capital Próprio	Capital Outras Fontes	Total
2026	0,00	0,00	0,00	0,00	0,00
2027	0,00	0,00	0,00	0,00	0,00
2028	0,00	0,00	0,00	0,00	0,00
2029	0,00	0,00	0,00	0,00	0,00

Recursos Estimados LOA

Exercício	Corrente Próprio	Corrente Outras Fonte	Capital Próprio	Capital Outras Fontes	Total
2026	0,00	0,00	0,00	0,00	0,00
2027	0,00	0,00	0,00	0,00	0,00
2028	0,00	0,00	0,00	0,00	0,00
2029	0,00	0,00	0,00	0,00	0,00

Objetivos Específicos

Código	Descrição
1	Implementar ações integradas de segurança pública e patrimonial, visando à proteção dos bens municipais e à ampliação da sensação de segurança nos territórios urbano e rural de Teresina.

Acompanhamento

Meta

2026		2027		2028		2029		Total	
Planejado	Atualizado	Planejado	Atualizado	Planejado	Atualizado	Planejado	Atualizado	Planejado	Atualizado
910,00	0,00	950,00	0,00	1.000,00	0,00	1.050,00	0,00	3.910,00	0,00

Estado do Piauí
Prefeitura Municipal de Teresina
Relatório de Entregas

Entrega

Código: 229 **Unidade Medida:** UN **Cumulatividade:** Não
Título: Conselho Implantado
Órgão: 46 - Secretaria Municipal de Segurança Publica
Base Geográfica: Município
Programa: 0036 - Segurança patrimonial e proteção urbana.
Descrição: Refere-se à implantação do Conselho Municipal de Segurança Pública, bem como, sua gestão e a fiscalização do Fundo Municipal de Segurança Pública que será feita por Comissão designada pelo Conselho.

Recursos Estimados PPA

Exercício	Corrente Próprio	Corrente Outras Fonte	Capital Próprio	Capital Outras Fontes	Total
2026	0,00	0,00	0,00	0,00	0,00
2027	0,00	0,00	0,00	0,00	0,00
2028	0,00	0,00	0,00	0,00	0,00
2029	0,00	0,00	0,00	0,00	0,00

Recursos Estimados LOA

Exercício	Corrente Próprio	Corrente Outras Fonte	Capital Próprio	Capital Outras Fontes	Total
2026	0,00	0,00	0,00	0,00	0,00
2027	0,00	0,00	0,00	0,00	0,00
2028	0,00	0,00	0,00	0,00	0,00
2029	0,00	0,00	0,00	0,00	0,00

Objetivos Específicos

Código	Descrição
1	Implementar ações integradas de segurança pública e patrimonial, visando à proteção dos bens municipais e à ampliação da sensação de segurança nos territórios urbano e rural de Teresina.

Acompanhamento

Meta

2026		2027		2028		2029		Total	
Planejado	Atualizado	Planejado	Atualizado	Planejado	Atualizado	Planejado	Atualizado	Planejado	Atualizado
1,00	0,00	0,00	0,00	0,00	0,00	0,00	0,00	1,00	0,00

Estado do Piauí
Prefeitura Municipal de Teresina
Relatório de Entregas

Entrega

Código: 230 **Unidade Medida:** UN **Cumulatividade:** Não
Título: Ponto de videomonitoramento implantado
Órgão: 46 - Secretaria Municipal de Segurança Publica
Base Geográfica: Município
Programa: 0036 - Segurança patrimonial e proteção urbana.
Descrição: Refere-se à implantação das atividades do canal de videomonitoramento que presta serviços à população via câmeras de segurança instaladas pelo município de Teresina

Recursos Estimados PPA

Exercício	Corrente Próprio	Corrente Outras Fonte	Capital Próprio	Capital Outras Fontes	Total
2026	0,00	0,00	0,00	0,00	0,00
2027	0,00	0,00	0,00	0,00	0,00
2028	0,00	0,00	0,00	0,00	0,00
2029	0,00	0,00	0,00	0,00	0,00

Recursos Estimados LOA

Exercício	Corrente Próprio	Corrente Outras Fonte	Capital Próprio	Capital Outras Fontes	Total
2026	0,00	0,00	0,00	0,00	0,00
2027	0,00	0,00	0,00	0,00	0,00
2028	0,00	0,00	0,00	0,00	0,00
2029	0,00	0,00	0,00	0,00	0,00

Objetivos Específicos

Código	Descrição
2	Ampliar a cobertura e eficiência dos sistemas de videomonitoramento.

Acompanhamento

Meta

2026		2027		2028		2029		Total	
Planejado	Atualizado	Planejado	Atualizado	Planejado	Atualizado	Planejado	Atualizado	Planejado	Atualizado
50,00	0,00	0,00	0,00	0,00	0,00	0,00	0,00	50,00	0,00

Estado do Piauí
Prefeitura Municipal de Teresina
Relatório de Entregas

Entrega

Código: 231 **Unidade Medida:** UN **Cumulatividade:** Não
Título: Emenda Parlamentar Executada
Órgão: 46 - Secretaria Municipal de Segurança Publica
Base Geográfica: Município
Programa: 0020 - Gestão de emendas parlamentares municipais.
Descrição: Refere-se a execução de ações ou projetos viabilizados por meio de recursos oriundos de Emendas Parlamentares Municipais, garantindo o cumprimento dos objetivos propostos, dentro dos prazos e critérios estabelecidos, em benefício direto da população.

Recursos Estimados PPA

Exercício	Corrente Próprio	Corrente Outras Fonte	Capital Próprio	Capital Outras Fontes	Total
2026	0,00	0,00	0,00	0,00	0,00
2027	0,00	0,00	0,00	0,00	0,00
2028	0,00	0,00	0,00	0,00	0,00
2029	0,00	0,00	0,00	0,00	0,00

Recursos Estimados LOA

Exercício	Corrente Próprio	Corrente Outras Fonte	Capital Próprio	Capital Outras Fontes	Total
2026	0,00	0,00	0,00	0,00	0,00
2027	0,00	0,00	0,00	0,00	0,00
2028	0,00	0,00	0,00	0,00	0,00
2029	0,00	0,00	0,00	0,00	0,00

Objetivos Específicos

Código	Descrição
1	Garantir a gestão eficiente e transparente das emendas parlamentares municipais, direcionando recursos para ações prioritárias do município.

Acompanhamento

Meta

2026		2027		2028		2029		Total	
Planejado	Atualizado	Planejado	Atualizado	Planejado	Atualizado	Planejado	Atualizado	Planejado	Atualizado
0,00	0,00	0,00	0,00	0,00	0,00	0,00	0,00	0,00	0,00

Estado do Piauí
Prefeitura Municipal de Teresina
Relatório de Entregas

Entrega

Código: 240 **Unidade Medida:** UN **Cumulatividade:** Não
Título: ATENDIMENTO REALIZADO.
Órgão: 02 - Secretaria Municipal de Governo
Base Geográfica: Município
Programa: 0031 - Transparência, gestão participativa e social.
Descrição: Refere-se à realização de atendimento das solicitações realizadas pelo cidadão, por meio da ouvidoria.

Recursos Estimados PPA

Exercício	Corrente Próprio	Corrente Outras Fonte	Capital Próprio	Capital Outras Fontes	Total
2026	0,00	0,00	0,00	0,00	0,00
2027	0,00	0,00	0,00	0,00	0,00
2028	0,00	0,00	0,00	0,00	0,00
2029	0,00	0,00	0,00	0,00	0,00

Recursos Estimados LOA

Exercício	Corrente Próprio	Corrente Outras Fonte	Capital Próprio	Capital Outras Fontes	Total
2026	0,00	0,00	0,00	0,00	0,00
2027	0,00	0,00	0,00	0,00	0,00
2028	0,00	0,00	0,00	0,00	0,00
2029	0,00	0,00	0,00	0,00	0,00

Objetivos Específicos

Código	Descrição
2	Promover a melhoria continua dos serviços da Ouvidoria Geral no âmbito da Prefeitura de Teresina.

Acompanhamento

Meta

2026		2027		2028		2029		Total	
Planejado	Atualizado	Planejado	Atualizado	Planejado	Atualizado	Planejado	Atualizado	Planejado	Atualizado
800,00	0,00	700,00	0,00	700,00	0,00	650,00	0,00	2.850,00	0,00

Estado do Piauí
Prefeitura Municipal de Teresina
Relatório de Entregas

Entrega

Código: 241 **Unidade Medida:** UN **Cumulatividade:** Não
Título: ESTUDANTE MATRICULADO
Órgão: 09 - Secretaria Municipal de Educação
Base Geográfica: Município
Programa: 0022 - Expansão e qualidade na educação infantil.
Descrição: Trata-se da ampliação das matrículas de 0 a 3 anos (creche) nos Centros Municipais de Educação Infantil, promovendo o uso eficiente da estrutura física, administrativa e dos recursos humanos existentes na instituição, por meio da organização e planejamento da gestão escolar e da gestão da secretaria.

Recursos Estimados PPA

Exercício	Corrente Próprio	Corrente Outras Fonte	Capital Próprio	Capital Outras Fontes	Total
2026	0,00	0,00	0,00	0,00	0,00
2027	0,00	0,00	0,00	0,00	0,00
2028	0,00	0,00	0,00	0,00	0,00
2029	0,00	0,00	0,00	0,00	0,00

Recursos Estimados LOA

Exercício	Corrente Próprio	Corrente Outras Fonte	Capital Próprio	Capital Outras Fontes	Total
2026	0,00	0,00	0,00	0,00	0,00
2027	0,00	0,00	0,00	0,00	0,00
2028	0,00	0,00	0,00	0,00	0,00
2029	0,00	0,00	0,00	0,00	0,00

Objetivos Específicos

Código	Descrição
1	Ampliar o acesso à educação infantil (creches e pré-escolas), expandindo a oferta de matrículas de 0 a 3 anos.

Acompanhamento

Meta

2026		2027		2028		2029		Total	
Planejado	Atualizado	Planejado	Atualizado	Planejado	Atualizado	Planejado	Atualizado	Planejado	Atualizado
11.004,00	0,00	12.204,00	0,00	12.934,00	0,00	13.864,00	0,00	50.006,00	0,00

Estado do Piauí
Prefeitura Municipal de Teresina
Relatório de Entregas

Entrega

Código: 242 **Unidade Medida:** UN **Cumulatividade:** Não
Título: ESTUDANTE MATRICULADO
Órgão: 09 - Secretaria Municipal de Educação
Base Geográfica: Município
Programa: 0022 - Expansão e qualidade na educação infantil.
Descrição: Trata-se da ampliação das matrículas de 4 e 5 anos (pré-escola) nos Centros Municipais de Educação Infantil, promovendo o uso eficiente da estrutura física, administrativa e dos recursos humanos existentes na instituição, por meio da organização e planejamento da gestão escolar e da Secretaria.

Recursos Estimados PPA

Exercício	Corrente Próprio	Corrente Outras Fonte	Capital Próprio	Capital Outras Fontes	Total
2026	0,00	0,00	0,00	0,00	0,00
2027	0,00	0,00	0,00	0,00	0,00
2028	0,00	0,00	0,00	0,00	0,00
2029	0,00	0,00	0,00	0,00	0,00

Recursos Estimados LOA

Exercício	Corrente Próprio	Corrente Outras Fonte	Capital Próprio	Capital Outras Fontes	Total
2026	0,00	0,00	0,00	0,00	0,00
2027	0,00	0,00	0,00	0,00	0,00
2028	0,00	0,00	0,00	0,00	0,00
2029	0,00	0,00	0,00	0,00	0,00

Objetivos Específicos

Código	Descrição
1	Ampliar o acesso à educação infantil (creches e pré-escolas), expandindo a oferta de matrículas de 0 a 3 anos.

Acompanhamento

Meta

2026		2027		2028		2029		Total	
Planejado	Atualizado	Planejado	Atualizado	Planejado	Atualizado	Planejado	Atualizado	Planejado	Atualizado
15.900,00	0,00	16.059,00	0,00	16.059,00	0,00	16.059,00	0,00	64.077,00	0,00

Estado do Piauí
Prefeitura Municipal de Teresina
Relatório de Entregas

Entrega

Código: 243 **Unidade Medida:** UN **Cumulatividade:** Não
Título: UNIDADE DE EDUCAÇÃO IMPLANTADA
Órgão: 09 - Secretaria Municipal de Educação
Base Geográfica: Município
Programa: 0022 - Expansão e qualidade na educação infantil.
Descrição: Consiste na construção de novos Centros Municipais de Educação Infantil. Essa entrega reafirma o compromisso com o alcance da meta 1 do Plano Municipal de Educação de Teresina. Inclui obras novas e retomadas.

Recursos Estimados PPA

Exercício	Corrente Próprio	Corrente Outras Fonte	Capital Próprio	Capital Outras Fontes	Total
2026	0,00	0,00	0,00	0,00	0,00
2027	0,00	0,00	0,00	0,00	0,00
2028	0,00	0,00	0,00	0,00	0,00
2029	0,00	0,00	0,00	0,00	0,00

Recursos Estimados LOA

Exercício	Corrente Próprio	Corrente Outras Fonte	Capital Próprio	Capital Outras Fontes	Total
2026	0,00	0,00	0,00	0,00	0,00
2027	0,00	0,00	0,00	0,00	0,00
2028	0,00	0,00	0,00	0,00	0,00
2029	0,00	0,00	0,00	0,00	0,00

Objetivos Específicos

Código	Descrição
1	Ampliar o acesso à educação infantil (creches e pré-escolas), expandindo a oferta de matrículas de 0 a 3 anos.

Acompanhamento

Meta

2026		2027		2028		2029		Total	
Planejado	Atualizado	Planejado	Atualizado	Planejado	Atualizado	Planejado	Atualizado	Planejado	Atualizado
1,00	0,00	0,00	0,00	6,00	0,00	3,00	0,00	10,00	0,00

Estado do Piauí
Prefeitura Municipal de Teresina
Relatório de Entregas

Entrega

Código: 244 **Unidade Medida:** UN **Cumulatividade:** Não
Título: UNIDADE DE EDUCAÇÃO ESTRUTURADA
Órgão: 09 - Secretaria Municipal de Educação
Base Geográfica: Município
Programa: 0022 - Expansão e qualidade na educação infantil.
Descrição: Refere-se à ampliação e ou reforma de espaços nos Centros Municipais de Educação Infantil, incluindo unidades requalificadas.

Recursos Estimados PPA

Exercício	Corrente Próprio	Corrente Outras Fonte	Capital Próprio	Capital Outras Fontes	Total
2026	0,00	0,00	0,00	0,00	0,00
2027	0,00	0,00	0,00	0,00	0,00
2028	0,00	0,00	0,00	0,00	0,00
2029	0,00	0,00	0,00	0,00	0,00

Recursos Estimados LOA

Exercício	Corrente Próprio	Corrente Outras Fonte	Capital Próprio	Capital Outras Fontes	Total
2026	0,00	0,00	0,00	0,00	0,00
2027	0,00	0,00	0,00	0,00	0,00
2028	0,00	0,00	0,00	0,00	0,00
2029	0,00	0,00	0,00	0,00	0,00

Objetivos Específicos

Código	Descrição
1	Ampliar o acesso à educação infantil (creches e pré-escolas), expandindo a oferta de matrículas de 0 a 3 anos.

Acompanhamento

Meta

2026		2027		2028		2029		Total	
Planejado	Atualizado	Planejado	Atualizado	Planejado	Atualizado	Planejado	Atualizado	Planejado	Atualizado
0,00	0,00	5,00	0,00	1,00	0,00	0,00	0,00	6,00	0,00

Estado do Piauí
Prefeitura Municipal de Teresina
Relatório de Entregas

Entrega

Código: 245 **Unidade Medida:** UN **Cumulatividade:** Não
Título: MATERIAL DISTRIBUÍDO
Órgão: 09 - Secretaria Municipal de Educação
Base Geográfica: Município
Programa: 0022 - Expansão e qualidade na educação infantil.
Descrição: Consiste na aquisição e distribuição de livros e materiais didáticos aos Centros Municipais de Educação Infantil, (maternal I e II), proporcionando o desenvolvimento da criança.

Recursos Estimados PPA

Exercício	Corrente Próprio	Corrente Outras Fonte	Capital Próprio	Capital Outras Fontes	Total
2026	0,00	0,00	0,00	0,00	0,00
2027	0,00	0,00	0,00	0,00	0,00
2028	0,00	0,00	0,00	0,00	0,00
2029	0,00	0,00	0,00	0,00	0,00

Recursos Estimados LOA

Exercício	Corrente Próprio	Corrente Outras Fonte	Capital Próprio	Capital Outras Fontes	Total
2026	0,00	0,00	0,00	0,00	0,00
2027	0,00	0,00	0,00	0,00	0,00
2028	0,00	0,00	0,00	0,00	0,00
2029	0,00	0,00	0,00	0,00	0,00

Objetivos Específicos

Código	Descrição
2	Promover o desenvolvimento integral das crianças por meio de práticas inovadoras, inclusivas e equitativas.

Acompanhamento

Meta

2026		2027		2028		2029		Total	
Planejado	Atualizado	Planejado	Atualizado	Planejado	Atualizado	Planejado	Atualizado	Planejado	Atualizado
10.847,00	0,00	12.047,00	0,00	13.297,00	0,00	14.047,00	0,00	50.238,00	0,00

Estado do Piauí
Prefeitura Municipal de Teresina
Relatório de Entregas

Entrega

Código: 246 **Unidade Medida:** UN **Cumulatividade:** Não
Título: AÇÃO REALIZADA
Órgão: 09 - Secretaria Municipal de Educação
Base Geográfica: Município
Programa: 0022 - Expansão e qualidade na educação infantil.
Descrição: Consiste em garantir as condições de acesso e permanência aos estudantes em uma perspectiva inclusiva: oferta de atendimento educacional especializado (AEE) e multidisciplinar, aquisição de recursos de acessibilidade e ações de respeito e valorização da diversidade étnico-racial, indígena, campo e educação ambiental.

Recursos Estimados PPA

Exercício	Corrente Próprio	Corrente Outras Fonte	Capital Próprio	Capital Outras Fontes	Total
2026	0,00	0,00	0,00	0,00	0,00
2027	0,00	0,00	0,00	0,00	0,00
2028	0,00	0,00	0,00	0,00	0,00
2029	0,00	0,00	0,00	0,00	0,00

Recursos Estimados LOA

Exercício	Corrente Próprio	Corrente Outras Fonte	Capital Próprio	Capital Outras Fontes	Total
2026	0,00	0,00	0,00	0,00	0,00
2027	0,00	0,00	0,00	0,00	0,00
2028	0,00	0,00	0,00	0,00	0,00
2029	0,00	0,00	0,00	0,00	0,00

Objetivos Específicos

Código	Descrição
2	Promover o desenvolvimento integral das crianças por meio de práticas inovadoras, inclusivas e equitativas.

Acompanhamento

Meta

0		0		0		0		Total	
Planejado	Atualizado	Planejado	Atualizado	Planejado	Atualizado	Planejado	Atualizado	Planejado	Atualizado
6,00	0,00	6,00	0,00	6,00	0,00	6,00	0,00	24,00	0,00

Estado do Piauí
Prefeitura Municipal de Teresina
Relatório de Entregas

Entrega

Código: 256 **Unidade Medida:** UN **Cumulatividade:** Não
Título: EMENDA PARLAMENTAR EXECUTADA
Órgão: 09 - Secretaria Municipal de Educação
Base Geográfica: Município
Programa: 0020 - Gestão de emendas parlamentares municipais.
Descrição: Refere-se a execução de ações ou projetos viabilizados por meio de recursos oriundos de emendas parlamentares municipais, garantindo ocumprimento dos objetivos propostos, dentro dos prazos e critérios estabelecidos, em benefício direto da população.

Recursos Estimados PPA

Exercício	Corrente Próprio	Corrente Outras Fonte	Capital Próprio	Capital Outras Fontes	Total
2026	0,00	0,00	0,00	0,00	0,00
2027	0,00	0,00	0,00	0,00	0,00
2028	0,00	0,00	0,00	0,00	0,00
2029	0,00	0,00	0,00	0,00	0,00

Recursos Estimados LOA

Exercício	Corrente Próprio	Corrente Outras Fonte	Capital Próprio	Capital Outras Fontes	Total
2026	0,00	0,00	0,00	0,00	0,00
2027	0,00	0,00	0,00	0,00	0,00
2028	0,00	0,00	0,00	0,00	0,00
2029	0,00	0,00	0,00	0,00	0,00

Objetivos Específicos

Código	Descrição
1	Garantir a gestão eficiente e transparente das emendas parlamentares municipais, direcionando recursos para ações prioritárias do município.

Acompanhamento

Meta

0		0		0		0		Total	
Planejado	Atualizado	Planejado	Atualizado	Planejado	Atualizado	Planejado	Atualizado	Planejado	Atualizado
0,00	0,00	0,00	0,00	0,00	0,00	0,00	0,00	0,00	0,00

Estado do Piauí
Prefeitura Municipal de Teresina
Relatório de Entregas

Entrega

Código: 257 **Unidade Medida:** UN **Cumulatividade:** Não
Título: SISTEMA MANTIDO
Órgão: 09 - Secretaria Municipal de Educação
Base Geográfica: Município
Programa: 0029 - Gestão tecnológica e inovação digital.
Descrição: Consiste na manutenção de sistemas de tecnologia da informação e comunicação para apoiar os processos administrativos e pedagógicos da rede de ensino.

Recursos Estimados PPA

Exercício	Corrente Próprio	Corrente Outras Fonte	Capital Próprio	Capital Outras Fontes	Total
2026	0,00	0,00	0,00	0,00	0,00
2027	0,00	0,00	0,00	0,00	0,00
2028	0,00	0,00	0,00	0,00	0,00
2029	0,00	0,00	0,00	0,00	0,00

Recursos Estimados LOA

Exercício	Corrente Próprio	Corrente Outras Fonte	Capital Próprio	Capital Outras Fontes	Total
2026	0,00	0,00	0,00	0,00	0,00
2027	0,00	0,00	0,00	0,00	0,00
2028	0,00	0,00	0,00	0,00	0,00
2029	0,00	0,00	0,00	0,00	0,00

Objetivos Específicos

Código	Descrição
1	Implantar soluções integradas de tecnologia da informação para modernizar a gestão e promover inovação e transformação digital nos processos administrativos.

Acompanhamento

Meta

2026		2027		2028		2029		Total	
Planejado	Atualizado	Planejado	Atualizado	Planejado	Atualizado	Planejado	Atualizado	Planejado	Atualizado
5,00	0,00	5,00	0,00	5,00	0,00	5,00	0,00	20,00	0,00

Estado do Piauí
Prefeitura Municipal de Teresina
Relatório de Entregas

Entrega

Código: 258 **Unidade Medida:** UN **Cumulatividade:** Não
Título: UNIDADE MANTIDA
Órgão: 09 - Secretaria Municipal de Educação
Base Geográfica: Município
Programa: 0006 - Planejamento e gestão organizacional.
Descrição: Refere-se à garantia das condições de funcionamento das unidades de ensino e administrativa, por meio da cobertura de despesas de custeio com aquisição de materiais de consumo, mobiliários, equipamentos, serviços de manutenção corretiva e preventiva, além

Recursos Estimados PPA

Exercício	Corrente Próprio	Corrente Outras Fonte	Capital Próprio	Capital Outras Fontes	Total
2026	0,00	0,00	0,00	0,00	0,00
2027	0,00	0,00	0,00	0,00	0,00
2028	0,00	0,00	0,00	0,00	0,00
2029	0,00	0,00	0,00	0,00	0,00

Recursos Estimados LOA

Exercício	Corrente Próprio	Corrente Outras Fonte	Capital Próprio	Capital Outras Fontes	Total
2026	0,00	0,00	0,00	0,00	0,00
2027	0,00	0,00	0,00	0,00	0,00
2028	0,00	0,00	0,00	0,00	0,00
2029	0,00	0,00	0,00	0,00	0,00

Objetivos Específicos

Código	Descrição
4	Assegurar a execução eficiente da gestão administrativa

Acompanhamento

Meta

2026		2027		2028		2029		Total	
Planejado	Atualizado	Planejado	Atualizado	Planejado	Atualizado	Planejado	Atualizado	Planejado	Atualizado
346,00	0,00	346,00	0,00	356,00	0,00	362,00	0,00	1.410,00	0,00

Estado do Piauí
Prefeitura Municipal de Teresina
Relatório de Entregas

Entrega

Código: 259 **Unidade Medida:** UN **Cumulatividade:** Não
Título: ESTUDANTE ATENDIDO
Órgão: 09 - Secretaria Municipal de Educação
Base Geográfica: Município
Programa: 0006 - Planejamento e gestão organizacional.
Descrição: Consiste na oferta de transporte escolar diário aos estudantes da rede municipal, garantindo o acesso à escola, prioritariamente, aos estudantes da zona rural, e aqueles que residem a uma distância de 2,5 km da unidade de ensino.

Recursos Estimados PPA

Exercício	Corrente Próprio	Corrente Outras Fonte	Capital Próprio	Capital Outras Fontes	Total
2026	0,00	0,00	0,00	0,00	0,00
2027	0,00	0,00	0,00	0,00	0,00
2028	0,00	0,00	0,00	0,00	0,00
2029	0,00	0,00	0,00	0,00	0,00

Recursos Estimados LOA

Exercício	Corrente Próprio	Corrente Outras Fonte	Capital Próprio	Capital Outras Fontes	Total
2026	0,00	0,00	0,00	0,00	0,00
2027	0,00	0,00	0,00	0,00	0,00
2028	0,00	0,00	0,00	0,00	0,00
2029	0,00	0,00	0,00	0,00	0,00

Objetivos Específicos

Código	Descrição
4	Assegurar a execução eficiente da gestão administrativa

Acompanhamento

Meta

2026		2027		2028		2029		Total	
Planejado	Atualizado	Planejado	Atualizado	Planejado	Atualizado	Planejado	Atualizado	Planejado	Atualizado
16.892,00	0,00	18.581,00	0,00	20.440,00	0,00	22.484,00	0,00	78.397,00	0,00

Estado do Piauí
Prefeitura Municipal de Teresina
Relatório de Entregas

Entrega

Código: 260 **Unidade Medida:** UN **Cumulatividade:** Não
Título: PROFISSIONAL ATENDIDO
Órgão: 09 - Secretaria Municipal de Educação
Base Geográfica: Município
Programa: 0006 - Planejamento e gestão organizacional.
Descrição: Consiste na oferta de transporte para profissionais com atuação nas unidades de ensino localizadas na zona rural e para deslocamento de técnicos para atividades nas unidades de ensino quando necessários.

Recursos Estimados PPA

Exercício	Corrente Próprio	Corrente Outras Fonte	Capital Próprio	Capital Outras Fontes	Total
2026	0,00	0,00	0,00	0,00	0,00
2027	0,00	0,00	0,00	0,00	0,00
2028	0,00	0,00	0,00	0,00	0,00
2029	0,00	0,00	0,00	0,00	0,00

Recursos Estimados LOA

Exercício	Corrente Próprio	Corrente Outras Fonte	Capital Próprio	Capital Outras Fontes	Total
2026	0,00	0,00	0,00	0,00	0,00
2027	0,00	0,00	0,00	0,00	0,00
2028	0,00	0,00	0,00	0,00	0,00
2029	0,00	0,00	0,00	0,00	0,00

Objetivos Específicos

Código	Descrição
4	Assegurar a execução eficiente da gestão administrativa

Acompanhamento

Meta

2026		2027		2028		2029		Total	
Planejado	Atualizado	Planejado	Atualizado	Planejado	Atualizado	Planejado	Atualizado	Planejado	Atualizado
660,00	0,00	726,00	0,00	798,00	0,00	878,00	0,00	3.062,00	0,00

Estado do Piauí
Prefeitura Municipal de Teresina
Relatório de Entregas

Entrega

Código: 261 **Unidade Medida:** UN **Cumulatividade:** Não
Título: REFEIÇÃO OFERTADA
Órgão: 09 - Secretaria Municipal de Educação
Base Geográfica: Município
Programa: 0006 - Planejamento e gestão organizacional.
Descrição: Refere-se à oferta regular e de qualidade da alimentação escolar, respeitando os critérios nutricionais e culturais, aos estudantes das unidades de ensino da Rede Pública Municipal, conveniadas e filantrópicas.

Recursos Estimados PPA

Exercício	Corrente Próprio	Corrente Outras Fonte	Capital Próprio	Capital Outras Fontes	Total
2026	0,00	0,00	0,00	0,00	0,00
2027	0,00	0,00	0,00	0,00	0,00
2028	0,00	0,00	0,00	0,00	0,00
2029	0,00	0,00	0,00	0,00	0,00

Recursos Estimados LOA

Exercício	Corrente Próprio	Corrente Outras Fonte	Capital Próprio	Capital Outras Fontes	Total
2026	0,00	0,00	0,00	0,00	0,00
2027	0,00	0,00	0,00	0,00	0,00
2028	0,00	0,00	0,00	0,00	0,00
2029	0,00	0,00	0,00	0,00	0,00

Objetivos Específicos

Código	Descrição
4	Assegurar a execução eficiente da gestão administrativa

Acompanhamento

Meta

2026		2027		2028		2029		Total	
Planejado	Atualizado	Planejado	Atualizado	Planejado	Atualizado	Planejado	Atualizado	Planejado	Atualizado
31.064.800,00	0,00	31.996.744,00	0,00	32.956.646,00	0,00	33.945.346,00	0,00	129.963.536,00	0,00

Estado do Piauí
Prefeitura Municipal de Teresina
Relatório de Entregas

Entrega

Código: 262 **Unidade Medida:** UN **Cumulatividade:** Não
Título: AÇÃO REALIZADA
Órgão: 09 - Secretaria Municipal de Educação
Base Geográfica: Município
Programa: 0006 - Planejamento e gestão organizacional.
Descrição: Trata-se de implantar um modelo de gestão educacional inovadora, democrática e colaborativa, caracterizado pela construção participativa dos planos de gestão, pelo fortalecimento dos conselhos escolares e estreitamentos dos vínculos entre escola e família por meio de ações de integração e diálogo.

Recursos Estimados PPA

Exercício	Corrente Próprio	Corrente Outras Fonte	Capital Próprio	Capital Outras Fontes	Total
2026	0,00	0,00	0,00	0,00	0,00
2027	0,00	0,00	0,00	0,00	0,00
2028	0,00	0,00	0,00	0,00	0,00
2029	0,00	0,00	0,00	0,00	0,00

Recursos Estimados LOA

Exercício	Corrente Próprio	Corrente Outras Fonte	Capital Próprio	Capital Outras Fontes	Total
2026	0,00	0,00	0,00	0,00	0,00
2027	0,00	0,00	0,00	0,00	0,00
2028	0,00	0,00	0,00	0,00	0,00
2029	0,00	0,00	0,00	0,00	0,00

Objetivos Específicos

Código	Descrição
2	Implementar plano de gestão dos passivos contingentes para garantir transparência e equilibrio fiscal.

Acompanhamento

Meta

2026		2027		2028		2029		Total	
Planejado	Atualizado	Planejado	Atualizado	Planejado	Atualizado	Planejado	Atualizado	Planejado	Atualizado
4,00	0,00	5,00	0,00	6,00	0,00	7,00	0,00	22,00	0,00

Estado do Piauí
Prefeitura Municipal de Teresina
Relatório de Entregas

Entrega

Código: 263 **Unidade Medida:** UN **Cumulatividade:** Não
Título: ÓRGÃO COLEGIADO APOIADO
Órgão: 09 - Secretaria Municipal de Educação
Base Geográfica: Município
Programa: 0006 - Planejamento e gestão organizacional.
Descrição: Trata-se do fortalecimento dos conselhos CME, CACS-FUNDEB, CAE e FME, por meio de ações de formação continuada para conselheiros, apoio técnico, garantia de infraestrutura adequada e disponibilização de recursos financeiros. A iniciativa visa assegurar o funcionamento regular e qualificado desses órgãos, promovendo a participação social no acompanhamento, avaliação e deliberação das políticas educacionais do município.

Recursos Estimados PPA

Exercício	Corrente Próprio	Corrente Outras Fonte	Capital Próprio	Capital Outras Fontes	Total
2026	0,00	0,00	0,00	0,00	0,00
2027	0,00	0,00	0,00	0,00	0,00
2028	0,00	0,00	0,00	0,00	0,00
2029	0,00	0,00	0,00	0,00	0,00

Recursos Estimados LOA

Exercício	Corrente Próprio	Corrente Outras Fonte	Capital Próprio	Capital Outras Fontes	Total
2026	0,00	0,00	0,00	0,00	0,00
2027	0,00	0,00	0,00	0,00	0,00
2028	0,00	0,00	0,00	0,00	0,00
2029	0,00	0,00	0,00	0,00	0,00

Objetivos Específicos

Código	Descrição
9	Implementar um modelo de gestão educacional inovadora democrática e colaborativa, que fortaleça a articulação entre unidades de ensino e comunidade.

Acompanhamento

Meta

2026		2027		2028		2029		Total	
Planejado	Atualizado	Planejado	Atualizado	Planejado	Atualizado	Planejado	Atualizado	Planejado	Atualizado
4,00	0,00	4,00	0,00	4,00	0,00	4,00	0,00	16,00	0,00

Estado do Piauí
Prefeitura Municipal de Teresina
Relatório de Entregas

Entrega

Código: 264 **Unidade Medida:** UN **Cumulatividade:** Não
Título: PESSOA CAPACITADA
Órgão: 09 - Secretaria Municipal de Educação
Base Geográfica: Município
Programa: 0007 - Gestão e desenvolvimento de pessoas.
Descrição: Esta entrega visa a garantia da oferta da formação continuada, com foco na promoção de práticas inovadoras, inclusivas e equitativas, com vistas ao desenvolvimento integral dos estudantes, bem como ao fortalecimento da gestão escolar abrangendo todos os servidores. A formação de pessoal também se destina aos profissionais da área administrativa e de gestão por meio de cursos e formações voltados ao desenvolvimento de habilidades de gestão, liderança, inovação e outras competências relevantes para o desempenho de suas atribuições.

Recursos Estimados PPA

Exercício	Corrente Próprio	Corrente Outras Fonte	Capital Próprio	Capital Outras Fontes	Total
2026	0,00	0,00	0,00	0,00	0,00
2027	0,00	0,00	0,00	0,00	0,00
2028	0,00	0,00	0,00	0,00	0,00
2029	0,00	0,00	0,00	0,00	0,00

Recursos Estimados LOA

Exercício	Corrente Próprio	Corrente Outras Fonte	Capital Próprio	Capital Outras Fontes	Total
2026	0,00	0,00	0,00	0,00	0,00
2027	0,00	0,00	0,00	0,00	0,00
2028	0,00	0,00	0,00	0,00	0,00
2029	0,00	0,00	0,00	0,00	0,00

Objetivos Específicos

Código	Descrição
1	Capacitar continuamente os servidores municipais para melhorar a qualidade dos serviços e fortalecer a gestão pública.

Acompanhamento

Meta

2026		2027		2028		2029		Total	
Planejado	Atualizado	Planejado	Atualizado	Planejado	Atualizado	Planejado	Atualizado	Planejado	Atualizado
3.000,00	0,00	3.000,00	0,00	3.000,00	0,00	3.000,00	0,00	12.000,00	0,00

Estado do Piauí
Prefeitura Municipal de Teresina
Relatório de Entregas

Entrega

Código: 265 **Unidade Medida:** UN **Cumulatividade:** Não
Título: CONCURSO PÚBLICO REALIZADO
Órgão: 09 - Secretaria Municipal de Educação
Base Geográfica: Município
Programa: 0007 - Gestão e desenvolvimento de pessoas.
Descrição: Trata-se da realização de concurso público para suprir vagas e garantir a continuidade da prestação de serviços educacionais.

Recursos Estimados PPA

Exercício	Corrente Próprio	Corrente Outras Fonte	Capital Próprio	Capital Outras Fontes	Total
2026	0,00	0,00	0,00	0,00	0,00
2027	0,00	0,00	0,00	0,00	0,00
2028	0,00	0,00	0,00	0,00	0,00
2029	0,00	0,00	0,00	0,00	0,00

Recursos Estimados LOA

Exercício	Corrente Próprio	Corrente Outras Fonte	Capital Próprio	Capital Outras Fontes	Total
2026	0,00	0,00	0,00	0,00	0,00
2027	0,00	0,00	0,00	0,00	0,00
2028	0,00	0,00	0,00	0,00	0,00
2029	0,00	0,00	0,00	0,00	0,00

Objetivos Específicos

Código	Descrição
2	Desenvolver políticas de gestão de pessoas baseadas em competências e desempenho.

Acompanhamento

Meta

2026		2027		2028		2029		Total	
Planejado	Atualizado	Planejado	Atualizado	Planejado	Atualizado	Planejado	Atualizado	Planejado	Atualizado
1,00	0,00	1,00	0,00	1,00	0,00	1,00	0,00	4,00	0,00

Estado do Piauí
Prefeitura Municipal de Teresina
Relatório de Entregas

Entrega

Código: 266 **Unidade Medida:** UN **Cumulatividade:** Sim
Título: PROCESSO SELETIVO SIMPLIFICADO REALIZADO
Órgão: 09 - Secretaria Municipal de Educação
Base Geográfica: Município
Programa: 0007 - Gestão e desenvolvimento de pessoas.
Descrição: Refere-se à execução de processos seletivos simplificados para contratação temporária de profissionais da rede de ensino.

Recursos Estimados PPA

Exercício	Corrente Próprio	Corrente Outras Fonte	Capital Próprio	Capital Outras Fontes	Total
2026	0,00	0,00	0,00	0,00	0,00
2027	0,00	0,00	0,00	0,00	0,00
2028	0,00	0,00	0,00	0,00	0,00
2029	0,00	0,00	0,00	0,00	0,00

Recursos Estimados LOA

Exercício	Corrente Próprio	Corrente Outras Fonte	Capital Próprio	Capital Outras Fontes	Total
2026	0,00	0,00	0,00	0,00	0,00
2027	0,00	0,00	0,00	0,00	0,00
2028	0,00	0,00	0,00	0,00	0,00
2029	0,00	0,00	0,00	0,00	0,00

Objetivos Específicos

Código	Descrição
2	Desenvolver políticas de gestão de pessoas baseadas em competências e desempenho.

Acompanhamento

Meta

2026		2027		2028		2029		Total	
Planejado	Atualizado	Planejado	Atualizado	Planejado	Atualizado	Planejado	Atualizado	Planejado	Atualizado
1,00	0,00	1,00	0,00	1,00	0,00	1,00	0,00	4,00	0,00

Estado do Piauí
Prefeitura Municipal de Teresina
Relatório de Entregas

Entrega

Código: 267 **Unidade Medida:** UN **Cumulatividade:** Não
Título: PRÊMIO DE VALORIZAÇÃO CONCEDIDO
Órgão: 09 - Secretaria Municipal de Educação
Base Geográfica: Município
Programa: 0007 - Gestão e desenvolvimento de pessoas.
Descrição: Trata-se da implementação de ações de reconhecimento e valorização dos profissionais da educação, com foco no desempenho e boas práticas.

Recursos Estimados PPA

Exercício	Corrente Próprio	Corrente Outras Fonte	Capital Próprio	Capital Outras Fontes	Total
2026	0,00	0,00	0,00	0,00	0,00
2027	0,00	0,00	0,00	0,00	0,00
2028	0,00	0,00	0,00	0,00	0,00
2029	0,00	0,00	0,00	0,00	0,00

Recursos Estimados LOA

Exercício	Corrente Próprio	Corrente Outras Fonte	Capital Próprio	Capital Outras Fontes	Total
2026	0,00	0,00	0,00	0,00	0,00
2027	0,00	0,00	0,00	0,00	0,00
2028	0,00	0,00	0,00	0,00	0,00
2029	0,00	0,00	0,00	0,00	0,00

Objetivos Específicos

Código	Descrição
2	Desenvolver políticas de gestão de pessoas baseadas em competências e desempenho.

Acompanhamento

Meta

2026		2027		2028		2029		Total	
Planejado	Atualizado	Planejado	Atualizado	Planejado	Atualizado	Planejado	Atualizado	Planejado	Atualizado
1,00	0,00	0,00	0,00	1,00	0,00	0,00	0,00	2,00	0,00

Estado do Piauí
Prefeitura Municipal de Teresina
Relatório de Entregas

Entrega

Código: 268 **Unidade Medida:** UN **Cumulatividade:** Não
Título: AÇÃO DESENVOLVIDA
Órgão: 09 - Secretaria Municipal de Educação
Base Geográfica: Município
Programa: 0033 - Promoção da saúde do servidor municipal.
Descrição: Trata-se do desenvolvimento de atividades e programas voltados ao bem-estar e à prevenção do adoecimento físico e mental dos profissionais da rede.

Recursos Estimados PPA

Exercício	Corrente Próprio	Corrente Outras Fonte	Capital Próprio	Capital Outras Fontes	Total
2026	0,00	0,00	0,00	0,00	0,00
2027	0,00	0,00	0,00	0,00	0,00
2028	0,00	0,00	0,00	0,00	0,00
2029	0,00	0,00	0,00	0,00	0,00

Recursos Estimados LOA

Exercício	Corrente Próprio	Corrente Outras Fonte	Capital Próprio	Capital Outras Fontes	Total
2026	0,00	0,00	0,00	0,00	0,00
2027	0,00	0,00	0,00	0,00	0,00
2028	0,00	0,00	0,00	0,00	0,00
2029	0,00	0,00	0,00	0,00	0,00

Objetivos Específicos

Código	Descrição
1	Melhorar a qualidade de vida e bem-estar físico e mental dos servidores no ambiente de trabalho.

Acompanhamento

Meta

2026		2027		2028		2029		Total	
Planejado	Atualizado	Planejado	Atualizado	Planejado	Atualizado	Planejado	Atualizado	Planejado	Atualizado
2,00	0,00	2,00	0,00	2,00	0,00	2,00	0,00	8,00	0,00

Estado do Piauí
Prefeitura Municipal de Teresina
Relatório de Entregas

Entrega

Código: 269 **Unidade Medida:** UN **Cumulatividade:** Não
Título: ESTUDANTE MATRICULADO
Órgão: 09 - Secretaria Municipal de Educação
Base Geográfica: Município
Programa: 0022 - Expansão e qualidade na educação infantil.
Descrição: Esta entrega refere-se ao número de matrículas em jornada de tempo integral nos Centros Municipais de Educação Infantil.

Recursos Estimados PPA					
Exercício	Corrente Próprio	Corrente Outras Fonte	Capital Próprio	Capital Outras Fontes	Total
2026	0,00	0,00	0,00	0,00	0,00
2027	0,00	0,00	0,00	0,00	0,00
2028	0,00	0,00	0,00	0,00	0,00
2029	0,00	0,00	0,00	0,00	0,00

Recursos Estimados LOA					
Exercício	Corrente Próprio	Corrente Outras Fonte	Capital Próprio	Capital Outras Fontes	Total
2026	0,00	0,00	0,00	0,00	0,00
2027	0,00	0,00	0,00	0,00	0,00
2028	0,00	0,00	0,00	0,00	0,00
2029	0,00	0,00	0,00	0,00	0,00

Objetivos Específicos	
Código	Descrição
3	Ampliar o número de matrículas em tempo integral, visando a redução da desigualdade e priorizando os grupos mais vulnerabilizados.

Acompanhamento									
Meta									
2026		2027		2028		2029		Total	
Planejado	Atualizado	Planejado	Atualizado	Planejado	Atualizado	Planejado	Atualizado	Planejado	Atualizado
4.226,00	0,00	4.526,00	0,00	5.126,00	0,00	5.726,00	0,00	19.604,00	0,00

Estado do Piauí
Prefeitura Municipal de Teresina
Relatório de Entregas

Entrega

Código: 270 **Unidade Medida:** TX **Cumulatividade:** Não
Título: Meta dos anos Iniciais Alcançada
Órgão: 09 - Secretaria Municipal de Educação
Base Geográfica: Município
Programa: 0021 - Expansão e qualidade na educação fundamental.
Descrição: Consiste no desenvolvimento de práticas significativas e equitativas para estudantes, que favoreçam o desenvolvimento de suas potencialidades, com vistas à adoção de intervenções pedagógicas direcionadas aos maiores desafios de aprendizagem identificados.

Recursos Estimados PPA

Exercício	Corrente Próprio	Corrente Outras Fonte	Capital Próprio	Capital Outras Fontes	Total
2026	0,00	0,00	0,00	0,00	0,00
2027	0,00	0,00	0,00	0,00	0,00
2028	0,00	0,00	0,00	0,00	0,00
2029	0,00	0,00	0,00	0,00	0,00

Recursos Estimados LOA

Exercício	Corrente Próprio	Corrente Outras Fonte	Capital Próprio	Capital Outras Fontes	Total
2026	0,00	0,00	0,00	0,00	0,00
2027	0,00	0,00	0,00	0,00	0,00
2028	0,00	0,00	0,00	0,00	0,00
2029	0,00	0,00	0,00	0,00	0,00

Objetivos Específicos

Código	Descrição
4	Elevar o Índice de Desenvolvimento da Educação Básica (IDEB) nos anos iniciais e finais do ensino fundamental, garantindo a melhoria contínua da qualidade da educação.

Acompanhamento

Meta

2026		2027		2028		2029		Total	
Planejado	Atualizado	Planejado	Atualizado	Planejado	Atualizado	Planejado	Atualizado	Planejado	Atualizado
7,40	0,00	0,00	0,00	7,80	0,00	0,00	0,00	15,20	0,00

Estado do Piauí
Prefeitura Municipal de Teresina
Relatório de Entregas

Entrega

Código: 271 **Unidade Medida:** UN **Cumulatividade:** Não
Título: FUNDO MUNICIPAL MANTIDO
Órgão: 12 - Sec. Municipal de Cidadania, Assist. Social e Politicas Integradas
Base Geográfica: Município
Programa: 0001 - Promoção de ações para assistência social e cidadania.
Descrição: Manutenção do Fundo Municipal de Assistência Social destinado à manutenção da Política de Assistência Social no Município de Teresina, conforme Artigos 203 e 204 da CF/ 88, e Leis 8.742/93 e 12.435/11 e PNAS (2004).

Recursos Estimados PPA

Exercício	Corrente Próprio	Corrente Outras Fonte	Capital Próprio	Capital Outras Fontes	Total
2026	0,00	0,00	0,00	0,00	0,00
2027	0,00	0,00	0,00	0,00	0,00
2028	0,00	0,00	0,00	0,00	0,00
2029	0,00	0,00	0,00	0,00	0,00

Recursos Estimados LOA

Exercício	Corrente Próprio	Corrente Outras Fonte	Capital Próprio	Capital Outras Fontes	Total
2026	0,00	0,00	0,00	0,00	0,00
2027	0,00	0,00	0,00	0,00	0,00
2028	0,00	0,00	0,00	0,00	0,00
2029	0,00	0,00	0,00	0,00	0,00

Objetivos Específicos

Código	Descrição
10	Gerir o Fundo Municipal da Assistência Social.

Acompanhamento

Meta

2026		2027		2028		2029		Total	
Planejado	Atualizado	Planejado	Atualizado	Planejado	Atualizado	Planejado	Atualizado	Planejado	Atualizado
1,00	0,00	1,00	0,00	1,00	0,00	1,00	0,00	4,00	0,00

Estado do Piauí
Prefeitura Municipal de Teresina
Relatório de Entregas

Entrega

Código: 272 **Unidade Medida:** UN **Cumulatividade:** Não
Título: PROJETO FINANCIADO
Órgão: 12 - Sec. Municipal de Cidadania, Assist. Social e Politicas Integradas
Base Geográfica: Município
Programa: 0001 - Promoção de ações para assistência social e cidadania.
Descrição: Projetos aprovados e executados por meio dos Fundo Municipal da Assistência Social - FMAS

Recursos Estimados PPA

Exercício	Corrente Próprio	Corrente Outras Fonte	Capital Próprio	Capital Outras Fontes	Total
2026	0,00	0,00	0,00	0,00	0,00
2027	0,00	0,00	0,00	0,00	0,00
2028	0,00	0,00	0,00	0,00	0,00
2029	0,00	0,00	0,00	0,00	0,00

Recursos Estimados LOA

Exercício	Corrente Próprio	Corrente Outras Fonte	Capital Próprio	Capital Outras Fontes	Total
2026	0,00	0,00	0,00	0,00	0,00
2027	0,00	0,00	0,00	0,00	0,00
2028	0,00	0,00	0,00	0,00	0,00
2029	0,00	0,00	0,00	0,00	0,00

Objetivos Específicos

Código	Descrição
10	Gerir o Fundo Municipal da Assistência Social.

Acompanhamento

Meta

2026		2027		2028		2029		Total	
Planejado	Atualizado	Planejado	Atualizado	Planejado	Atualizado	Planejado	Atualizado	Planejado	Atualizado
4,00	0,00	6,00	0,00	8,00	0,00	10,00	0,00	28,00	0,00

Estado do Piauí
Prefeitura Municipal de Teresina
Relatório de Entregas

Entrega

Código: 273 **Unidade Medida:** UN **Cumulatividade:** Não
Título: SERVIÇO SOCIOASSISTENCIAL IMPLANTADO
Órgão: 12 - Sec. Municipal de Cidadania, Assist. Social e Politicas Integradas
Base Geográfica: Município
Programa: 0001 - Promoção de ações para assistência social e cidadania.
Descrição: Implantar novos serviços como Serviço de Proteção Social Básica em Domicílio (SPBD), Serviço de Proteção Social Especial em Domicílio (SPED), na PSB entre outros serviços de referência no SUAS conforme parâmetros da vigilância socioassistencial.

Recursos Estimados PPA

Exercício	Corrente Próprio	Corrente Outras Fonte	Capital Próprio	Capital Outras Fontes	Total
2026	0,00	0,00	0,00	0,00	0,00
2027	0,00	0,00	0,00	0,00	0,00
2028	0,00	0,00	0,00	0,00	0,00
2029	0,00	0,00	0,00	0,00	0,00

Recursos Estimados LOA

Exercício	Corrente Próprio	Corrente Outras Fonte	Capital Próprio	Capital Outras Fontes	Total
2026	0,00	0,00	0,00	0,00	0,00
2027	0,00	0,00	0,00	0,00	0,00
2028	0,00	0,00	0,00	0,00	0,00
2029	0,00	0,00	0,00	0,00	0,00

Objetivos Específicos

Código	Descrição
1	Fortalecer a gestão e a execução do SUAS no município.

Acompanhamento

Meta

2026		2027		2028		2029		Total	
Planejado	Atualizado	Planejado	Atualizado	Planejado	Atualizado	Planejado	Atualizado	Planejado	Atualizado
2,00	0,00	4,00	0,00	4,00	0,00	4,00	0,00	14,00	0,00

Estado do Piauí
Prefeitura Municipal de Teresina
Relatório de Entregas

Entrega

Código: 274 **Unidade Medida:** UN **Cumulatividade:** Não
Título: CONSELHO MANTIDO
Órgão: 12 - Sec. Municipal de Cidadania, Assist. Social e Politicas Integradas
Base Geográfica: Município
Programa: 0001 - Promoção de ações para assistência social e cidadania.
Descrição: Manter a instância de Controle Social - CMAS (IGD SUAS / IGD PBF)

Recursos Estimados PPA

Exercício	Corrente Próprio	Corrente Outras Fonte	Capital Próprio	Capital Outras Fontes	Total
2026	0,00	0,00	0,00	0,00	0,00
2027	0,00	0,00	0,00	0,00	0,00
2028	0,00	0,00	0,00	0,00	0,00
2029	0,00	0,00	0,00	0,00	0,00

Recursos Estimados LOA

Exercício	Corrente Próprio	Corrente Outras Fonte	Capital Próprio	Capital Outras Fontes	Total
2026	0,00	0,00	0,00	0,00	0,00
2027	0,00	0,00	0,00	0,00	0,00
2028	0,00	0,00	0,00	0,00	0,00
2029	0,00	0,00	0,00	0,00	0,00

Objetivos Específicos

Código	Descrição
1	Fortalecer a gestão e a execução do SUAS no município.

Acompanhamento

Meta

2026		2027		2028		2029		Total	
Planejado	Atualizado	Planejado	Atualizado	Planejado	Atualizado	Planejado	Atualizado	Planejado	Atualizado
1,00	0,00	1,00	0,00	1,00	0,00	1,00	0,00	4,00	0,00

Estado do Piauí
Prefeitura Municipal de Teresina
Relatório de Entregas

Entrega

Código: 275 **Unidade Medida:** UN **Cumulatividade:** Não
Título: EVENTO REALIZADO
Órgão: 12 - Sec. Municipal de Cidadania, Assist. Social e Politicas Integradas
Base Geográfica: Município
Programa: 0001 - Promoção de ações para assistência social e cidadania.
Descrição: Realizar eventos no âmbito do SUAS como: conferências, seminários, amostras (dentre outros).

Recursos Estimados PPA

Exercício	Corrente Próprio	Corrente Outras Fonte	Capital Próprio	Capital Outras Fontes	Total
2026	0,00	0,00	0,00	0,00	0,00
2027	0,00	0,00	0,00	0,00	0,00
2028	0,00	0,00	0,00	0,00	0,00
2029	0,00	0,00	0,00	0,00	0,00

Recursos Estimados LOA

Exercício	Corrente Próprio	Corrente Outras Fonte	Capital Próprio	Capital Outras Fontes	Total
2026	0,00	0,00	0,00	0,00	0,00
2027	0,00	0,00	0,00	0,00	0,00
2028	0,00	0,00	0,00	0,00	0,00
2029	0,00	0,00	0,00	0,00	0,00

Objetivos Específicos

Código	Descrição
1	Fortalecer a gestão e a execução do SUAS no município.

Acompanhamento

Meta

2026		2027		2028		2029		Total	
Planejado	Atualizado	Planejado	Atualizado	Planejado	Atualizado	Planejado	Atualizado	Planejado	Atualizado
1,00	0,00	1,00	0,00	1,00	0,00	1,00	0,00	4,00	0,00

Estado do Piauí
Prefeitura Municipal de Teresina
Relatório de Entregas

Entrega

Código: 276 **Unidade Medida:** UN **Cumulatividade:** Não
Título: AÇÃO REALIZADA
Órgão: 12 - Sec. Municipal de Cidadania, Assist. Social e Politicas Integradas
Base Geográfica: Município
Programa: 0001 - Promoção de ações para assistência social e cidadania.
Descrição: Executar ações do Plano Municipal de Emergência e Calamidade Pública do SUAS.

Recursos Estimados PPA

Exercício	Corrente Próprio	Corrente Outras Fonte	Capital Próprio	Capital Outras Fontes	Total
2026	0,00	0,00	0,00	0,00	0,00
2027	0,00	0,00	0,00	0,00	0,00
2028	0,00	0,00	0,00	0,00	0,00
2029	0,00	0,00	0,00	0,00	0,00

Recursos Estimados LOA

Exercício	Corrente Próprio	Corrente Outras Fonte	Capital Próprio	Capital Outras Fontes	Total
2026	0,00	0,00	0,00	0,00	0,00
2027	0,00	0,00	0,00	0,00	0,00
2028	0,00	0,00	0,00	0,00	0,00
2029	0,00	0,00	0,00	0,00	0,00

Objetivos Específicos

Código	Descrição
1	Fortalecer a gestão e a execução do SUAS no município.

Acompanhamento

Meta

2026		2027		2028		2029		Total	
Planejado	Atualizado	Planejado	Atualizado	Planejado	Atualizado	Planejado	Atualizado	Planejado	Atualizado
6,00	0,00	6,00	0,00	6,00	0,00	6,00	0,00	24,00	0,00

Estado do Piauí
Prefeitura Municipal de Teresina
Relatório de Entregas

Entrega

Código: 277 **Unidade Medida:** PC **Cumulatividade:** Não
Título: MONITORAMENTO REALIZADO
Órgão: 12 - Sec. Municipal de Cidadania, Assist. Social e Politicas Integradas
Base Geográfica: Município
Programa: 0001 - Promoção de ações para assistência social e cidadania.
Descrição: Monitorar os 67 Serviços Socioassistenciais, incluindo a Rede Parceira, a partir de Painéis e da Comissão de Monitoramento e Avaliação das Parcerias.

Recursos Estimados PPA

Exercício	Corrente Próprio	Corrente Outras Fonte	Capital Próprio	Capital Outras Fontes	Total
2026	0,00	0,00	0,00	0,00	0,00
2027	0,00	0,00	0,00	0,00	0,00
2028	0,00	0,00	0,00	0,00	0,00
2029	0,00	0,00	0,00	0,00	0,00

Recursos Estimados LOA

Exercício	Corrente Próprio	Corrente Outras Fonte	Capital Próprio	Capital Outras Fontes	Total
2026	0,00	0,00	0,00	0,00	0,00
2027	0,00	0,00	0,00	0,00	0,00
2028	0,00	0,00	0,00	0,00	0,00
2029	0,00	0,00	0,00	0,00	0,00

Objetivos Específicos

Código	Descrição
1	Fortalecer a gestão e a execução do SUAS no município.

Acompanhamento

Meta

2026		2027		2028		2029		Total	
Planejado	Atualizado	Planejado	Atualizado	Planejado	Atualizado	Planejado	Atualizado	Planejado	Atualizado
100,00	0,00	100,00	0,00	100,00	0,00	100,00	0,00	400,00	0,00

Estado do Piauí
Prefeitura Municipal de Teresina
Relatório de Entregas

Entrega

Código: 279 **Unidade Medida:** UN **Cumulatividade:** Não
Título: CENTRO DE CONVIVÊNCIA MANTIDO
Órgão: 12 - Sec. Municipal de Cidadania, Assist. Social e Politicas Integradas
Base Geográfica: Município
Programa: 0001 - Promoção de ações para assistência social e cidadania.
Descrição: Manter os Centros de Convivência da SEMCASPI

Recursos Estimados PPA

Exercício	Corrente Próprio	Corrente Outras Fonte	Capital Próprio	Capital Outras Fontes	Total
2026	0,00	0,00	0,00	0,00	0,00
2027	0,00	0,00	0,00	0,00	0,00
2028	0,00	0,00	0,00	0,00	0,00
2029	0,00	0,00	0,00	0,00	0,00

Recursos Estimados LOA

Exercício	Corrente Próprio	Corrente Outras Fonte	Capital Próprio	Capital Outras Fontes	Total
2026	0,00	0,00	0,00	0,00	0,00
2027	0,00	0,00	0,00	0,00	0,00
2028	0,00	0,00	0,00	0,00	0,00
2029	0,00	0,00	0,00	0,00	0,00

Objetivos Específicos

Código	Descrição
2	Fortalecer e ampliar o acesso da população aos serviços, programas, projetos e benefícios de proteção social básica.

Acompanhamento

Meta

2026		2027		2028		2029		Total	
Planejado	Atualizado	Planejado	Atualizado	Planejado	Atualizado	Planejado	Atualizado	Planejado	Atualizado
11,00	0,00	11,00	0,00	11,00	0,00	11,00	0,00	44,00	0,00

Estado do Piauí
Prefeitura Municipal de Teresina
Relatório de Entregas

Entrega

Código: 280 **Unidade Medida:** UN **Cumulatividade:** Não
Título: UNIDADE MANTIDA
Órgão: 12 - Sec. Municipal de Cidadania, Assist. Social e Politicas Integradas
Base Geográfica: Município
Programa: 0001 - Promoção de ações para assistência social e cidadania.
Descrição: Manter Unidade Pública de oferta de serviços de cidadania (atendimento documental, mediação, inclusão digital etc).

Recursos Estimados PPA

Exercício	Corrente Próprio	Corrente Outras Fonte	Capital Próprio	Capital Outras Fontes	Total
2026	0,00	0,00	0,00	0,00	0,00
2027	0,00	0,00	0,00	0,00	0,00
2028	0,00	0,00	0,00	0,00	0,00
2029	0,00	0,00	0,00	0,00	0,00

Recursos Estimados LOA

Exercício	Corrente Próprio	Corrente Outras Fonte	Capital Próprio	Capital Outras Fontes	Total
2026	0,00	0,00	0,00	0,00	0,00
2027	0,00	0,00	0,00	0,00	0,00
2028	0,00	0,00	0,00	0,00	0,00
2029	0,00	0,00	0,00	0,00	0,00

Objetivos Específicos

Código	Descrição
2	Fortalecer e ampliar o acesso da população aos serviços, programas, projetos e benefícios de proteção social básica.

Acompanhamento

Meta

2026		2027		2028		2029		Total	
Planejado	Atualizado	Planejado	Atualizado	Planejado	Atualizado	Planejado	Atualizado	Planejado	Atualizado
1,00	0,00	1,00	0,00	1,00	0,00	1,00	0,00	4,00	0,00

Estado do Piauí
Prefeitura Municipal de Teresina
Relatório de Entregas

Entrega

Código: 281 **Unidade Medida:** UN **Cumulatividade:** Não
Título: BENEFÍCIO CONCEDIDO
Órgão: 12 - Sec. Municipal de Cidadania, Assist. Social e Politicas Integradas
Base Geográfica: Município
Programa: 0001 - Promoção de ações para assistência social e cidadania.
Descrição: Concessão de benefícios eventuais como auxílio-natalidade, auxílio-funeral, aluguel social, kits de limpeza, higiene e acolhimento, alimentação.

Recursos Estimados PPA

Exercício	Corrente Próprio	Corrente Outras Fonte	Capital Próprio	Capital Outras Fontes	Total
2026	0,00	0,00	0,00	0,00	0,00
2027	0,00	0,00	0,00	0,00	0,00
2028	0,00	0,00	0,00	0,00	0,00
2029	0,00	0,00	0,00	0,00	0,00

Recursos Estimados LOA

Exercício	Corrente Próprio	Corrente Outras Fonte	Capital Próprio	Capital Outras Fontes	Total
2026	0,00	0,00	0,00	0,00	0,00
2027	0,00	0,00	0,00	0,00	0,00
2028	0,00	0,00	0,00	0,00	0,00
2029	0,00	0,00	0,00	0,00	0,00

Objetivos Específicos

Código	Descrição
2	Fortalecer e ampliar o acesso da população aos serviços, programas, projetos e benefícios de proteção social básica.

Acompanhamento

Meta

2026		2027		2028		2029		Total	
Planejado	Atualizado	Planejado	Atualizado	Planejado	Atualizado	Planejado	Atualizado	Planejado	Atualizado
15.000,00	0,00	20.000,00	0,00	20.000,00	0,00	20.000,00	0,00	75.000,00	0,00

Estado do Piauí
Prefeitura Municipal de Teresina
Relatório de Entregas

Entrega

Código: 282 **Unidade Medida:** UN **Cumulatividade:** Não
Título: ATENDIMENTO REALIZADO
Órgão: 12 - Sec. Municipal de Cidadania, Assist. Social e Politicas Integradas
Base Geográfica: Município
Programa: 0001 - Promoção de ações para assistência social e cidadania.
Descrição: Atender as famílias referenciadas ao Serviço Proteção e Atendimento Integral à Família - PAIF.

Recursos Estimados PPA

Exercício	Corrente Próprio	Corrente Outras Fonte	Capital Próprio	Capital Outras Fontes	Total
2026	0,00	0,00	0,00	0,00	0,00
2027	0,00	0,00	0,00	0,00	0,00
2028	0,00	0,00	0,00	0,00	0,00
2029	0,00	0,00	0,00	0,00	0,00

Recursos Estimados LOA

Exercício	Corrente Próprio	Corrente Outras Fonte	Capital Próprio	Capital Outras Fontes	Total
2026	0,00	0,00	0,00	0,00	0,00
2027	0,00	0,00	0,00	0,00	0,00
2028	0,00	0,00	0,00	0,00	0,00
2029	0,00	0,00	0,00	0,00	0,00

Objetivos Específicos

Código	Descrição
2	Fortalecer e ampliar o acesso da população aos serviços, programas, projetos e benefícios de proteção social básica.

Acompanhamento

Meta

2026		2027		2028		2029		Total	
Planejado	Atualizado	Planejado	Atualizado	Planejado	Atualizado	Planejado	Atualizado	Planejado	Atualizado
95.000,00	0,00	95.000,00	0,00	95.000,00	0,00	95.000,00	0,00	380.000,00	0,00

Estado do Piauí
Prefeitura Municipal de Teresina
Relatório de Entregas

Entrega

Código: 283 **Unidade Medida:** UN **Cumulatividade:** Não
Título: PESSOA ATENDIDA SCFV
Órgão: 12 - Sec. Municipal de Cidadania, Assist. Social e Politicas Integradas
Base Geográfica: Município
Programa: 0001 - Promoção de ações para assistência social e cidadania.
Descrição: Pessoas atendidas nos serviços de convivência e fortalecimento de vínculos - SCFV

Recursos Estimados PPA

Exercício	Corrente Próprio	Corrente Outras Fonte	Capital Próprio	Capital Outras Fontes	Total
2026	0,00	0,00	0,00	0,00	0,00
2027	0,00	0,00	0,00	0,00	0,00
2028	0,00	0,00	0,00	0,00	0,00
2029	0,00	0,00	0,00	0,00	0,00

Recursos Estimados LOA

Exercício	Corrente Próprio	Corrente Outras Fonte	Capital Próprio	Capital Outras Fontes	Total
2026	0,00	0,00	0,00	0,00	0,00
2027	0,00	0,00	0,00	0,00	0,00
2028	0,00	0,00	0,00	0,00	0,00
2029	0,00	0,00	0,00	0,00	0,00

Objetivos Específicos

Código	Descrição
2	Fortalecer e ampliar o acesso da população aos serviços, programas, projetos e benefícios de proteção social básica.

Acompanhamento

Meta

2026		2027		2028		2029		Total	
Planejado	Atualizado	Planejado	Atualizado	Planejado	Atualizado	Planejado	Atualizado	Planejado	Atualizado
3.000,00	0,00	3.000,00	0,00	3.000,00	0,00	3.000,00	0,00	12.000,00	0,00

Estado do Piauí
Prefeitura Municipal de Teresina
Relatório de Entregas

Entrega

Código: 284 **Unidade Medida:** UN **Cumulatividade:** Não
Título: CRIANÇA/GESTANTE ATENDIDA
Órgão: 12 - Sec. Municipal de Cidadania, Assist. Social e Politicas Integradas
Base Geográfica: Município
Programa: 0001 - Promoção de ações para assistência social e cidadania.
Descrição: Desenvolver as ações do Programa Primeira Infância no SUAS.

Recursos Estimados PPA

Exercício	Corrente Próprio	Corrente Outras Fonte	Capital Próprio	Capital Outras Fontes	Total
2026	0,00	0,00	0,00	0,00	0,00
2027	0,00	0,00	0,00	0,00	0,00
2028	0,00	0,00	0,00	0,00	0,00
2029	0,00	0,00	0,00	0,00	0,00

Recursos Estimados LOA

Exercício	Corrente Próprio	Corrente Outras Fonte	Capital Próprio	Capital Outras Fontes	Total
2026	0,00	0,00	0,00	0,00	0,00
2027	0,00	0,00	0,00	0,00	0,00
2028	0,00	0,00	0,00	0,00	0,00
2029	0,00	0,00	0,00	0,00	0,00

Objetivos Específicos

Código	Descrição
2	Fortalecer e ampliar o acesso da população aos serviços, programas, projetos e benefícios de proteção social básica.

Acompanhamento

Meta

2026		2027		2028		2029		Total	
Planejado	Atualizado	Planejado	Atualizado	Planejado	Atualizado	Planejado	Atualizado	Planejado	Atualizado
1.900,00	0,00	1.900,00	0,00	1.900,00	0,00	1.900,00	0,00	7.600,00	0,00

Estado do Piauí
Prefeitura Municipal de Teresina
Relatório de Entregas

Entrega

Código: 285 **Unidade Medida:** UN **Cumulatividade:** Não
Título: EQUIPAMENTO ESTRUTURADO
Órgão: 12 - Sec. Municipal de Cidadania, Assist. Social e Politicas Integradas
Base Geográfica: Município
Programa: 0001 - Promoção de ações para assistência social e cidadania.
Descrição: Estruturar (Ampliar e/ou Reformar, adaptar) Equipamentos De Proteção Social Básica.

Recursos Estimados PPA

Exercício	Corrente Próprio	Corrente Outras Fonte	Capital Próprio	Capital Outras Fontes	Total
2026	0,00	0,00	0,00	0,00	0,00
2027	0,00	0,00	0,00	0,00	0,00
2028	0,00	0,00	0,00	0,00	0,00
2029	0,00	0,00	0,00	0,00	0,00

Recursos Estimados LOA

Exercício	Corrente Próprio	Corrente Outras Fonte	Capital Próprio	Capital Outras Fontes	Total
2026	0,00	0,00	0,00	0,00	0,00
2027	0,00	0,00	0,00	0,00	0,00
2028	0,00	0,00	0,00	0,00	0,00
2029	0,00	0,00	0,00	0,00	0,00

Objetivos Específicos

Código	Descrição
2	Fortalecer e ampliar o acesso da população aos serviços, programas, projetos e benefícios de proteção social básica.

Acompanhamento

Meta

2026		2027		2028		2029		Total	
Planejado	Atualizado	Planejado	Atualizado	Planejado	Atualizado	Planejado	Atualizado	Planejado	Atualizado
5,00	0,00	5,00	0,00	7,00	0,00	8,00	0,00	25,00	0,00

Estado do Piauí
Prefeitura Municipal de Teresina
Relatório de Entregas

Entrega

Código: 286 **Unidade Medida:** UN **Cumulatividade:** Não
Título: EQUIPAMENTO IMPLANTADO
Órgão: 12 - Sec. Municipal de Cidadania, Assist. Social e Politicas Integradas
Base Geográfica: Município
Programa: 0001 - Promoção de ações para assistência social e cidadania.
Descrição: Implantar Equipamentos de Proteção Social Básica - CRAS

Recursos Estimados PPA

Exercício	Corrente Próprio	Corrente Outras Fonte	Capital Próprio	Capital Outras Fontes	Total
2026	0,00	0,00	0,00	0,00	0,00
2027	0,00	0,00	0,00	0,00	0,00
2028	0,00	0,00	0,00	0,00	0,00
2029	0,00	0,00	0,00	0,00	0,00

Recursos Estimados LOA

Exercício	Corrente Próprio	Corrente Outras Fonte	Capital Próprio	Capital Outras Fontes	Total
2026	0,00	0,00	0,00	0,00	0,00
2027	0,00	0,00	0,00	0,00	0,00
2028	0,00	0,00	0,00	0,00	0,00
2029	0,00	0,00	0,00	0,00	0,00

Objetivos Específicos

Código	Descrição
2	Fortalecer e ampliar o acesso da população aos serviços, programas, projetos e benefícios de proteção social básica.

Acompanhamento

Meta

2026		2027		2028		2029		Total	
Planejado	Atualizado	Planejado	Atualizado	Planejado	Atualizado	Planejado	Atualizado	Planejado	Atualizado
0,00	0,00	1,00	0,00	1,00	0,00	1,00	0,00	3,00	0,00

Estado do Piauí
Prefeitura Municipal de Teresina
Relatório de Entregas

Entrega

Código: 287 **Unidade Medida:** UN **Cumulatividade:** Não
Título: IDOSO E PCD ATENDIDO
Órgão: 12 - Sec. Municipal de Cidadania, Assist. Social e Politicas Integradas
Base Geográfica: Município
Programa: 0001 - Promoção de ações para assistência social e cidadania.
Descrição: Atender Idoso e PCD no Serviço de Proteção Social Básica no Domicílio.

Recursos Estimados PPA

Exercício	Corrente Próprio	Corrente Outras Fonte	Capital Próprio	Capital Outras Fontes	Total
2026	0,00	0,00	0,00	0,00	0,00
2027	0,00	0,00	0,00	0,00	0,00
2028	0,00	0,00	0,00	0,00	0,00
2029	0,00	0,00	0,00	0,00	0,00

Recursos Estimados LOA

Exercício	Corrente Próprio	Corrente Outras Fonte	Capital Próprio	Capital Outras Fontes	Total
2026	0,00	0,00	0,00	0,00	0,00
2027	0,00	0,00	0,00	0,00	0,00
2028	0,00	0,00	0,00	0,00	0,00
2029	0,00	0,00	0,00	0,00	0,00

Objetivos Específicos

Código	Descrição
2	Fortalecer e ampliar o acesso da população aos serviços, programas, projetos e benefícios de proteção social básica.

Acompanhamento

Meta

2026		2027		2028		2029		Total	
Planejado	Atualizado	Planejado	Atualizado	Planejado	Atualizado	Planejado	Atualizado	Planejado	Atualizado
200,00	0,00	200,00	0,00	200,00	0,00	200,00	0,00	800,00	0,00

Estado do Piauí
Prefeitura Municipal de Teresina
Relatório de Entregas

Entrega

Código: 288 **Unidade Medida:** UN **Cumulatividade:** Não
Título: QUESTIONÁRIO APLICADO
Órgão: 12 - Sec. Municipal de Cidadania, Assist. Social e Politicas Integradas
Base Geográfica: Município
Programa: 0001 - Promoção de ações para assistência social e cidadania.
Descrição: Aplicar, avaliar e executar o Programa BPC na escola

Recursos Estimados PPA

Exercício	Corrente Próprio	Corrente Outras Fonte	Capital Próprio	Capital Outras Fontes	Total
2026	0,00	0,00	0,00	0,00	0,00
2027	0,00	0,00	0,00	0,00	0,00
2028	0,00	0,00	0,00	0,00	0,00
2029	0,00	0,00	0,00	0,00	0,00

Recursos Estimados LOA

Exercício	Corrente Próprio	Corrente Outras Fonte	Capital Próprio	Capital Outras Fontes	Total
2026	0,00	0,00	0,00	0,00	0,00
2027	0,00	0,00	0,00	0,00	0,00
2028	0,00	0,00	0,00	0,00	0,00
2029	0,00	0,00	0,00	0,00	0,00

Objetivos Específicos

Código	Descrição
2	Fortalecer e ampliar o acesso da população aos serviços, programas, projetos e benefícios de proteção social básica.

Acompanhamento

Meta

2026		2027		2028		2029		Total	
Planejado	Atualizado	Planejado	Atualizado	Planejado	Atualizado	Planejado	Atualizado	Planejado	Atualizado
621,00	0,00	621,00	0,00	621,00	0,00	621,00	0,00	2.484,00	0,00

Estado do Piauí
Prefeitura Municipal de Teresina
Relatório de Entregas

Entrega

Código: 289 **Unidade Medida:** UN **Cumulatividade:** Não
Título: EQUIPAMENTO MANTIDO
Órgão: 12 - Sec. Municipal de Cidadania, Assist. Social e Politicas Integradas
Base Geográfica: Município
Programa: 0001 - Promoção de ações para assistência social e cidadania.
Descrição: Manter os 4 Centros de Referência Especializados da Assistência Social – CREAS.

Recursos Estimados PPA

Exercício	Corrente Próprio	Corrente Outras Fonte	Capital Próprio	Capital Outras Fontes	Total
2026	0,00	0,00	0,00	0,00	0,00
2027	0,00	0,00	0,00	0,00	0,00
2028	0,00	0,00	0,00	0,00	0,00
2029	0,00	0,00	0,00	0,00	0,00

Recursos Estimados LOA

Exercício	Corrente Próprio	Corrente Outras Fonte	Capital Próprio	Capital Outras Fontes	Total
2026	0,00	0,00	0,00	0,00	0,00
2027	0,00	0,00	0,00	0,00	0,00
2028	0,00	0,00	0,00	0,00	0,00
2029	0,00	0,00	0,00	0,00	0,00

Objetivos Específicos

Código	Descrição
3	Fortalecer e ampliar o acesso da população aos serviços, programas, projetos e benefícios de proteção social especial de média complexidade.

Acompanhamento

Meta

2026		2027		2028		2029		Total	
Planejado	Atualizado	Planejado	Atualizado	Planejado	Atualizado	Planejado	Atualizado	Planejado	Atualizado
4,00	0,00	5,00	0,00	6,00	0,00	6,00	0,00	21,00	0,00

Estado do Piauí
Prefeitura Municipal de Teresina
Relatório de Entregas

Entrega

Código: 290 **Unidade Medida:** UN **Cumulatividade:** Não
Título: CENTRO-DIA MANTIDO
Órgão: 12 - Sec. Municipal de Cidadania, Assist. Social e Politicas Integradas
Base Geográfica: Município
Programa: 0001 - Promoção de ações para assistência social e cidadania.
Descrição: Manter os 3 Centros-Dia para pessoas com deficiência e/ou idosas

Recursos Estimados PPA					
Exercício	Corrente Próprio	Corrente Outras Fonte	Capital Próprio	Capital Outras Fontes	Total
2026	0,00	0,00	0,00	0,00	0,00
2027	0,00	0,00	0,00	0,00	0,00
2028	0,00	0,00	0,00	0,00	0,00
2029	0,00	0,00	0,00	0,00	0,00

Recursos Estimados LOA					
Exercício	Corrente Próprio	Corrente Outras Fonte	Capital Próprio	Capital Outras Fontes	Total
2026	0,00	0,00	0,00	0,00	0,00
2027	0,00	0,00	0,00	0,00	0,00
2028	0,00	0,00	0,00	0,00	0,00
2029	0,00	0,00	0,00	0,00	0,00

Objetivos Específicos	
Código	Descrição
3	Fortalecer e ampliar o acesso da população aos serviços, programas, projetos e benefícios de proteção social especial de média complexidade.

Acompanhamento									
Meta									
2026		2027		2028		2029		Total	
Planejado	Atualizado	Planejado	Atualizado	Planejado	Atualizado	Planejado	Atualizado	Planejado	Atualizado
3,00	0,00	3,00	0,00	4,00	0,00	4,00	0,00	14,00	0,00

Estado do Piauí
Prefeitura Municipal de Teresina
Relatório de Entregas

Entrega

Código: 291 **Unidade Medida:** UN **Cumulatividade:** Não
Título: CENTRO POP MANTIDO
Órgão: 12 - Sec. Municipal de Cidadania, Assist. Social e Politicas Integradas
Base Geográfica: Município
Programa: 0001 - Promoção de ações para assistência social e cidadania.
Descrição: Manter o Centro de Referência para População em Situação de Rua – Centro POP

Recursos Estimados PPA

Exercício	Corrente Próprio	Corrente Outras Fonte	Capital Próprio	Capital Outras Fontes	Total
2026	0,00	0,00	0,00	0,00	0,00
2027	0,00	0,00	0,00	0,00	0,00
2028	0,00	0,00	0,00	0,00	0,00
2029	0,00	0,00	0,00	0,00	0,00

Recursos Estimados LOA

Exercício	Corrente Próprio	Corrente Outras Fonte	Capital Próprio	Capital Outras Fontes	Total
2026	0,00	0,00	0,00	0,00	0,00
2027	0,00	0,00	0,00	0,00	0,00
2028	0,00	0,00	0,00	0,00	0,00
2029	0,00	0,00	0,00	0,00	0,00

Objetivos Específicos

Código	Descrição
3	Fortalecer e ampliar o acesso da população aos serviços, programas, projetos e benefícios de proteção social especial de média complexidade.

Acompanhamento

Meta

2026		2027		2028		2029		Total	
Planejado	Atualizado	Planejado	Atualizado	Planejado	Atualizado	Planejado	Atualizado	Planejado	Atualizado
1,00	0,00	1,00	0,00	1,00	0,00	1,00	0,00	4,00	0,00

Estado do Piauí
Prefeitura Municipal de Teresina
Relatório de Entregas

Entrega

Código: 292 **Unidade Medida:** UN **Cumulatividade:** Não
Título: FAMÍLIA PAEFI ATENDIDA
Órgão: 12 - Sec. Municipal de Cidadania, Assist. Social e Politicas Integradas
Base Geográfica: Município
Programa: 0001 - Promoção de ações para assistência social e cidadania.
Descrição: Atender as famílias no Serviço de Proteção e Atendimento Especializado a Famílias e Indivíduos.

Recursos Estimados PPA

Exercício	Corrente Próprio	Corrente Outras Fonte	Capital Próprio	Capital Outras Fontes	Total
2026	0,00	0,00	0,00	0,00	0,00
2027	0,00	0,00	0,00	0,00	0,00
2028	0,00	0,00	0,00	0,00	0,00
2029	0,00	0,00	0,00	0,00	0,00

Recursos Estimados LOA

Exercício	Corrente Próprio	Corrente Outras Fonte	Capital Próprio	Capital Outras Fontes	Total
2026	0,00	0,00	0,00	0,00	0,00
2027	0,00	0,00	0,00	0,00	0,00
2028	0,00	0,00	0,00	0,00	0,00
2029	0,00	0,00	0,00	0,00	0,00

Objetivos Específicos

Código	Descrição
3	Fortalecer e ampliar o acesso da população aos serviços, programas, projetos e benefícios de proteção social especial de média complexidade.

Acompanhamento

Meta

2026		2027		2028		2029		Total	
Planejado	Atualizado	Planejado	Atualizado	Planejado	Atualizado	Planejado	Atualizado	Planejado	Atualizado
320,00	0,00	320,00	0,00	480,00	0,00	480,00	0,00	1.600,00	0,00

Estado do Piauí
Prefeitura Municipal de Teresina
Relatório de Entregas

Entrega

Código: 293 **Unidade Medida:** UN **Cumulatividade:** Não
Título: ADOLESCENTE MSE ATENDIDO
Órgão: 12 - Sec. Municipal de Cidadania, Assist. Social e Politicas Integradas
Base Geográfica: Município
Programa: 0001 - Promoção de ações para assistência social e cidadania.
Descrição: Atender Adolescentes em Cumprimento de Medida Socioeducativa -MSE

Recursos Estimados PPA

Exercício	Corrente Próprio	Corrente Outras Fonte	Capital Próprio	Capital Outras Fontes	Total
2026	0,00	0,00	0,00	0,00	0,00
2027	0,00	0,00	0,00	0,00	0,00
2028	0,00	0,00	0,00	0,00	0,00
2029	0,00	0,00	0,00	0,00	0,00

Recursos Estimados LOA

Exercício	Corrente Próprio	Corrente Outras Fonte	Capital Próprio	Capital Outras Fontes	Total
2026	0,00	0,00	0,00	0,00	0,00
2027	0,00	0,00	0,00	0,00	0,00
2028	0,00	0,00	0,00	0,00	0,00
2029	0,00	0,00	0,00	0,00	0,00

Objetivos Específicos

Código	Descrição
3	Fortalecer e ampliar o acesso da população aos serviços, programas, projetos e benefícios de proteção social especial de média complexidade.

Acompanhamento

Meta

2026		2027		2028		2029		Total	
Planejado	Atualizado	Planejado	Atualizado	Planejado	Atualizado	Planejado	Atualizado	Planejado	Atualizado
180,00	0,00	240,00	0,00	300,00	0,00	300,00	0,00	1.020,00	0,00

Estado do Piauí
Prefeitura Municipal de Teresina
Relatório de Entregas

Entrega

Código: 294 **Unidade Medida:** UN **Cumulatividade:** Não
Título: EQUIPAMENTO IMPLANTADO
Órgão: 12 - Sec. Municipal de Cidadania, Assist. Social e Politicas Integradas
Base Geográfica: Município
Programa: 0001 - Promoção de ações para assistência social e cidadania.
Descrição: Implantar equipamentos de proteção social especial de média complexidade - CREAS e CENTRO DIA

Recursos Estimados PPA

Exercício	Corrente Próprio	Corrente Outras Fonte	Capital Próprio	Capital Outras Fontes	Total
2026	0,00	0,00	0,00	0,00	0,00
2027	0,00	0,00	0,00	0,00	0,00
2028	0,00	0,00	0,00	0,00	0,00
2029	0,00	0,00	0,00	0,00	0,00

Recursos Estimados LOA

Exercício	Corrente Próprio	Corrente Outras Fonte	Capital Próprio	Capital Outras Fontes	Total
2026	0,00	0,00	0,00	0,00	0,00
2027	0,00	0,00	0,00	0,00	0,00
2028	0,00	0,00	0,00	0,00	0,00
2029	0,00	0,00	0,00	0,00	0,00

Objetivos Específicos

Código	Descrição
3	Fortalecer e ampliar o acesso da população aos serviços, programas, projetos e benefícios de proteção social especial de média complexidade.

Acompanhamento

Meta

2026		2027		2028		2029		Total	
Planejado	Atualizado	Planejado	Atualizado	Planejado	Atualizado	Planejado	Atualizado	Planejado	Atualizado
1,00	0,00	2,00	0,00	0,00	0,00	0,00	0,00	3,00	0,00

Estado do Piauí
Prefeitura Municipal de Teresina
Relatório de Entregas

Entrega

Código: 295 **Unidade Medida:** UN **Cumulatividade:** Não
Título: PCD CENTRO DIA ATENDIDA
Órgão: 12 - Sec. Municipal de Cidadania, Assist. Social e Politicas Integradas
Base Geográfica: Município
Programa: 0001 - Promoção de ações para assistência social e cidadania.
Descrição: Atender as Pessoas com deficiência no Serviço Especializado para PCDs em Centro-Dia.

Recursos Estimados PPA

Exercício	Corrente Próprio	Corrente Outras Fonte	Capital Próprio	Capital Outras Fontes	Total
2026	0,00	0,00	0,00	0,00	0,00
2027	0,00	0,00	0,00	0,00	0,00
2028	0,00	0,00	0,00	0,00	0,00
2029	0,00	0,00	0,00	0,00	0,00

Recursos Estimados LOA

Exercício	Corrente Próprio	Corrente Outras Fonte	Capital Próprio	Capital Outras Fontes	Total
2026	0,00	0,00	0,00	0,00	0,00
2027	0,00	0,00	0,00	0,00	0,00
2028	0,00	0,00	0,00	0,00	0,00
2029	0,00	0,00	0,00	0,00	0,00

Objetivos Específicos

Código	Descrição
3	Fortalecer e ampliar o acesso da população aos serviços, programas, projetos e benefícios de proteção social especial de média complexidade.

Acompanhamento

Meta

2026		2027		2028		2029		Total	
Planejado	Atualizado	Planejado	Atualizado	Planejado	Atualizado	Planejado	Atualizado	Planejado	Atualizado
30,00	0,00	30,00	0,00	30,00	0,00	30,00	0,00	120,00	0,00

Estado do Piauí
Prefeitura Municipal de Teresina
Relatório de Entregas

Entrega

Código: 296 **Unidade Medida:** UN **Cumulatividade:** Não
Título: CRIANÇA CENTRO DIA/MICROCEFALIA ATENDIDA
Órgão: 12 - Sec. Municipal de Cidadania, Assist. Social e Politicas Integradas
Base Geográfica: Município
Programa: 0001 - Promoção de ações para assistência social e cidadania.
Descrição: Atender as Crianças de 0 a 6 anos no Centro Dia / Microcefalia.

Recursos Estimados PPA

Exercício	Corrente Próprio	Corrente Outras Fonte	Capital Próprio	Capital Outras Fontes	Total
2026	0,00	0,00	0,00	0,00	0,00
2027	0,00	0,00	0,00	0,00	0,00
2028	0,00	0,00	0,00	0,00	0,00
2029	0,00	0,00	0,00	0,00	0,00

Recursos Estimados LOA

Exercício	Corrente Próprio	Corrente Outras Fonte	Capital Próprio	Capital Outras Fontes	Total
2026	0,00	0,00	0,00	0,00	0,00
2027	0,00	0,00	0,00	0,00	0,00
2028	0,00	0,00	0,00	0,00	0,00
2029	0,00	0,00	0,00	0,00	0,00

Objetivos Específicos

Código	Descrição
3	Fortalecer e ampliar o acesso da população aos serviços, programas, projetos e benefícios de proteção social especial de média complexidade.

Acompanhamento

Meta

2026		2027		2028		2029		Total	
Planejado	Atualizado	Planejado	Atualizado	Planejado	Atualizado	Planejado	Atualizado	Planejado	Atualizado
30,00	0,00	30,00	0,00	30,00	0,00	30,00	0,00	120,00	0,00

Estado do Piauí
Prefeitura Municipal de Teresina
Relatório de Entregas

Entrega

Código: 297 **Unidade Medida:** UN **Cumulatividade:** Não
Título: IDOSO CENTRO DIA ATENDIDO
Órgão: 12 - Sec. Municipal de Cidadania, Assist. Social e Politicas Integradas
Base Geográfica: Município
Programa: 0001 - Promoção de ações para assistência social e cidadania.
Descrição: Atender os Idosos e suas famílias no Centro-Dia Pessoa Idosa.

Recursos Estimados PPA

Exercício	Corrente Próprio	Corrente Outras Fonte	Capital Próprio	Capital Outras Fontes	Total
2026	0,00	0,00	0,00	0,00	0,00
2027	0,00	0,00	0,00	0,00	0,00
2028	0,00	0,00	0,00	0,00	0,00
2029	0,00	0,00	0,00	0,00	0,00

Recursos Estimados LOA

Exercício	Corrente Próprio	Corrente Outras Fonte	Capital Próprio	Capital Outras Fontes	Total
2026	0,00	0,00	0,00	0,00	0,00
2027	0,00	0,00	0,00	0,00	0,00
2028	0,00	0,00	0,00	0,00	0,00
2029	0,00	0,00	0,00	0,00	0,00

Objetivos Específicos

Código	Descrição
3	Fortalecer e ampliar o acesso da população aos serviços, programas, projetos e benefícios de proteção social especial de média complexidade.

Acompanhamento

Meta

2026		2027		2028		2029		Total	
Planejado	Atualizado	Planejado	Atualizado	Planejado	Atualizado	Planejado	Atualizado	Planejado	Atualizado
30,00	0,00	30,00	0,00	30,00	0,00	30,00	0,00	120,00	0,00

Estado do Piauí
Prefeitura Municipal de Teresina
Relatório de Entregas

Entrega

Código: 298 **Unidade Medida:** UN **Cumulatividade:** Não
Título: PESSOA EM SITUAÇÃO DE RUA ATENDIDA
Órgão: 12 - Sec. Municipal de Cidadania, Assist. Social e Politicas Integradas
Base Geográfica: Município
Programa: 0001 - Promoção de ações para assistência social e cidadania.
Descrição: Atender as Pessoas em situação de rua no Serviço Especializado para Pessoas em Situação de Rua (SEPSR) ofertado em Centro POP.

Recursos Estimados PPA

Exercício	Corrente Próprio	Corrente Outras Fonte	Capital Próprio	Capital Outras Fontes	Total
2026	0,00	0,00	0,00	0,00	0,00
2027	0,00	0,00	0,00	0,00	0,00
2028	0,00	0,00	0,00	0,00	0,00
2029	0,00	0,00	0,00	0,00	0,00

Recursos Estimados LOA

Exercício	Corrente Próprio	Corrente Outras Fonte	Capital Próprio	Capital Outras Fontes	Total
2026	0,00	0,00	0,00	0,00	0,00
2027	0,00	0,00	0,00	0,00	0,00
2028	0,00	0,00	0,00	0,00	0,00
2029	0,00	0,00	0,00	0,00	0,00

Objetivos Específicos

Código	Descrição
3	Fortalecer e ampliar o acesso da população aos serviços, programas, projetos e benefícios de proteção social especial de média complexidade.

Acompanhamento

Meta

2026		2027		2028		2029		Total	
Planejado	Atualizado	Planejado	Atualizado	Planejado	Atualizado	Planejado	Atualizado	Planejado	Atualizado
200,00	0,00	200,00	0,00	200,00	0,00	200,00	0,00	800,00	0,00

Estado do Piauí
Prefeitura Municipal de Teresina
Relatório de Entregas

Entrega

Código: 299 **Unidade Medida:** UN **Cumulatividade:** Não
Título: ABORDAGEM REALIZADA
Órgão: 12 - Sec. Municipal de Cidadania, Assist. Social e Politicas Integradas
Base Geográfica: Município
Programa: 0001 - Promoção de ações para assistência social e cidadania.
Descrição: Realizar abordagem social às Pessoas em situação de rua referenciadas as equipes do Serviço Especializado em Abordagem Social (SEAS).

Recursos Estimados PPA

Exercício	Corrente Próprio	Corrente Outras Fonte	Capital Próprio	Capital Outras Fontes	Total
2026	0,00	0,00	0,00	0,00	0,00
2027	0,00	0,00	0,00	0,00	0,00
2028	0,00	0,00	0,00	0,00	0,00
2029	0,00	0,00	0,00	0,00	0,00

Recursos Estimados LOA

Exercício	Corrente Próprio	Corrente Outras Fonte	Capital Próprio	Capital Outras Fontes	Total
2026	0,00	0,00	0,00	0,00	0,00
2027	0,00	0,00	0,00	0,00	0,00
2028	0,00	0,00	0,00	0,00	0,00
2029	0,00	0,00	0,00	0,00	0,00

Objetivos Específicos

Código	Descrição
3	Fortalecer e ampliar o acesso da população aos serviços, programas, projetos e benefícios de proteção social especial de média complexidade.

Acompanhamento

Meta

2026		2027		2028		2029		Total	
Planejado	Atualizado	Planejado	Atualizado	Planejado	Atualizado	Planejado	Atualizado	Planejado	Atualizado
1.967,00	0,00	2.458,00	0,00	2.949,00	0,00	2.949,00	0,00	10.323,00	0,00

Estado do Piauí
Prefeitura Municipal de Teresina
Relatório de Entregas

Entrega

Código: 300 **Unidade Medida:** UN **Cumulatividade:** Não
Título: AÇÃO REALIZADA
Órgão: 12 - Sec. Municipal de Cidadania, Assist. Social e Politicas Integradas
Base Geográfica: Município
Programa: 0001 - Promoção de ações para assistência social e cidadania.
Descrição: Realizar as Ações/atividades estratégica de enfrentamento ao trabalho infantil - (AEPETI).

Recursos Estimados PPA

Exercício	Corrente Próprio	Corrente Outras Fonte	Capital Próprio	Capital Outras Fontes	Total
2026	0,00	0,00	0,00	0,00	0,00
2027	0,00	0,00	0,00	0,00	0,00
2028	0,00	0,00	0,00	0,00	0,00
2029	0,00	0,00	0,00	0,00	0,00

Recursos Estimados LOA

Exercício	Corrente Próprio	Corrente Outras Fonte	Capital Próprio	Capital Outras Fontes	Total
2026	0,00	0,00	0,00	0,00	0,00
2027	0,00	0,00	0,00	0,00	0,00
2028	0,00	0,00	0,00	0,00	0,00
2029	0,00	0,00	0,00	0,00	0,00

Objetivos Específicos

Código	Descrição
3	Fortalecer e ampliar o acesso da população aos serviços, programas, projetos e benefícios de proteção social especial de média complexidade.

Acompanhamento

Meta

2026		2027		2028		2029		Total	
Planejado	Atualizado	Planejado	Atualizado	Planejado	Atualizado	Planejado	Atualizado	Planejado	Atualizado
24,00	0,00	24,00	0,00	24,00	0,00	24,00	0,00	96,00	0,00

Estado do Piauí
Prefeitura Municipal de Teresina
Relatório de Entregas

Entrega

Código: 301 **Unidade Medida:** UN **Cumulatividade:** Não
Título: EQUIPAMENTO ESTRUTURADO
Órgão: 12 - Sec. Municipal de Cidadania, Assist. Social e Politicas Integradas
Base Geográfica: Município
Programa: 0001 - Promoção de ações para assistência social e cidadania.
Descrição: Estruturar equipamentos de Proteção Social especial de Alta Complexidade

Recursos Estimados PPA

Exercício	Corrente Próprio	Corrente Outras Fonte	Capital Próprio	Capital Outras Fontes	Total
2026	0,00	0,00	0,00	0,00	0,00
2027	0,00	0,00	0,00	0,00	0,00
2028	0,00	0,00	0,00	0,00	0,00
2029	0,00	0,00	0,00	0,00	0,00

Recursos Estimados LOA

Exercício	Corrente Próprio	Corrente Outras Fonte	Capital Próprio	Capital Outras Fontes	Total
2026	0,00	0,00	0,00	0,00	0,00
2027	0,00	0,00	0,00	0,00	0,00
2028	0,00	0,00	0,00	0,00	0,00
2029	0,00	0,00	0,00	0,00	0,00

Objetivos Específicos

Código	Descrição
4	Fortalecer e ampliar o acesso da população aos serviços, programas, projetos e benefícios de proteção social especial de alta complexidade.

Acompanhamento

Meta

2026		2027		2028		2029		Total	
Planejado	Atualizado	Planejado	Atualizado	Planejado	Atualizado	Planejado	Atualizado	Planejado	Atualizado
3,00	0,00	3,00	0,00	3,00	0,00	2,00	0,00	11,00	0,00

Estado do Piauí
Prefeitura Municipal de Teresina
Relatório de Entregas

Entrega

Código: 302 **Unidade Medida:** UN **Cumulatividade:** Não
Título: ACOLHIMENTO REALIZADO
Órgão: 12 - Sec. Municipal de Cidadania, Assist. Social e Politicas Integradas
Base Geográfica: Município
Programa: 0001 - Promoção de ações para assistência social e cidadania.
Descrição: Crianças e Adolescentes atendidas em acolhimento Institucional (Unidade Reencontro e Unidade Punaré).

Recursos Estimados PPA

Exercício	Corrente Próprio	Corrente Outras Fonte	Capital Próprio	Capital Outras Fontes	Total
2026	0,00	0,00	0,00	0,00	0,00
2027	0,00	0,00	0,00	0,00	0,00
2028	0,00	0,00	0,00	0,00	0,00
2029	0,00	0,00	0,00	0,00	0,00

Recursos Estimados LOA

Exercício	Corrente Próprio	Corrente Outras Fonte	Capital Próprio	Capital Outras Fontes	Total
2026	0,00	0,00	0,00	0,00	0,00
2027	0,00	0,00	0,00	0,00	0,00
2028	0,00	0,00	0,00	0,00	0,00
2029	0,00	0,00	0,00	0,00	0,00

Objetivos Específicos

Código	Descrição
4	Fortalecer e ampliar o acesso da população aos serviços, programas, projetos e benefícios de proteção social especial de alta complexidade.

Acompanhamento

Meta

2026		2027		2028		2029		Total	
Planejado	Atualizado	Planejado	Atualizado	Planejado	Atualizado	Planejado	Atualizado	Planejado	Atualizado
70,00	0,00	70,00	0,00	70,00	0,00	70,00	0,00	280,00	0,00

Estado do Piauí
Prefeitura Municipal de Teresina
Relatório de Entregas

Entrega

Código: 303 **Unidade Medida:** UN **Cumulatividade:** Não
Título: ACOLHIMENTO FAMILIAR REALIZADO
Órgão: 12 - Sec. Municipal de Cidadania, Assist. Social e Politicas Integradas
Base Geográfica: Município
Programa: 0001 - Promoção de ações para assistência social e cidadania.
Descrição: Realizar acolhimento à Crianças e Adolescentes na modalidade Família Acolhedora.

Recursos Estimados PPA

Exercício	Corrente Próprio	Corrente Outras Fonte	Capital Próprio	Capital Outras Fontes	Total
2026	0,00	0,00	0,00	0,00	0,00
2027	0,00	0,00	0,00	0,00	0,00
2028	0,00	0,00	0,00	0,00	0,00
2029	0,00	0,00	0,00	0,00	0,00

Recursos Estimados LOA

Exercício	Corrente Próprio	Corrente Outras Fonte	Capital Próprio	Capital Outras Fontes	Total
2026	0,00	0,00	0,00	0,00	0,00
2027	0,00	0,00	0,00	0,00	0,00
2028	0,00	0,00	0,00	0,00	0,00
2029	0,00	0,00	0,00	0,00	0,00

Objetivos Específicos

Código	Descrição
4	Fortalecer e ampliar o acesso da população aos serviços, programas, projetos e benefícios de proteção social especial de alta complexidade.

Acompanhamento

Meta

2026		2027		2028		2029		Total	
Planejado	Atualizado	Planejado	Atualizado	Planejado	Atualizado	Planejado	Atualizado	Planejado	Atualizado
30,00	0,00	30,00	0,00	30,00	0,00	30,00	0,00	120,00	0,00

Estado do Piauí
Prefeitura Municipal de Teresina
Relatório de Entregas

Entrega

Código: 304 **Unidade Medida:** UN **Cumulatividade:** Não
Título: ACOLHIMENTO DE PESSOA IDOSA REALIZADO
Órgão: 12 - Sec. Municipal de Cidadania, Assist. Social e Politicas Integradas
Base Geográfica: Município
Programa: 0001 - Promoção de ações para assistência social e cidadania.
Descrição: Realizar acolhimento institucional à Pessoas idosas nas Instituições de Longa Permanência.

Recursos Estimados PPA

Exercício	Corrente Próprio	Corrente Outras Fonte	Capital Próprio	Capital Outras Fontes	Total
2026	0,00	0,00	0,00	0,00	0,00
2027	0,00	0,00	0,00	0,00	0,00
2028	0,00	0,00	0,00	0,00	0,00
2029	0,00	0,00	0,00	0,00	0,00

Recursos Estimados LOA

Exercício	Corrente Próprio	Corrente Outras Fonte	Capital Próprio	Capital Outras Fontes	Total
2026	0,00	0,00	0,00	0,00	0,00
2027	0,00	0,00	0,00	0,00	0,00
2028	0,00	0,00	0,00	0,00	0,00
2029	0,00	0,00	0,00	0,00	0,00

Objetivos Específicos

Código	Descrição
4	Fortalecer e ampliar o acesso da população aos serviços, programas, projetos e benefícios de proteção social especial de alta complexidade.

Acompanhamento

Meta

2026		2027		2028		2029		Total	
Planejado	Atualizado	Planejado	Atualizado	Planejado	Atualizado	Planejado	Atualizado	Planejado	Atualizado
100,00	0,00	100,00	0,00	100,00	0,00	150,00	0,00	450,00	0,00

Estado do Piauí
Prefeitura Municipal de Teresina
Relatório de Entregas

Entrega

Código: 305 **Unidade Medida:** UN **Cumulatividade:** Não
Título: ACOLHIMENTO PSR REALIZADO
Órgão: 12 - Sec. Municipal de Cidadania, Assist. Social e Politicas Integradas
Base Geográfica: Município
Programa: 0001 - Promoção de ações para assistência social e cidadania.
Descrição: Acolher a população em situação de rua na Unidade de Atendimento Casa do Caminho.

Recursos Estimados PPA

Exercício	Corrente Próprio	Corrente Outras Fonte	Capital Próprio	Capital Outras Fontes	Total
2026	0,00	0,00	0,00	0,00	0,00
2027	0,00	0,00	0,00	0,00	0,00
2028	0,00	0,00	0,00	0,00	0,00
2029	0,00	0,00	0,00	0,00	0,00

Recursos Estimados LOA

Exercício	Corrente Próprio	Corrente Outras Fonte	Capital Próprio	Capital Outras Fontes	Total
2026	0,00	0,00	0,00	0,00	0,00
2027	0,00	0,00	0,00	0,00	0,00
2028	0,00	0,00	0,00	0,00	0,00
2029	0,00	0,00	0,00	0,00	0,00

Objetivos Específicos

Código	Descrição
4	Fortalecer e ampliar o acesso da população aos serviços, programas, projetos e benefícios de proteção social especial de alta complexidade.

Acompanhamento

Meta

2026		2027		2028		2029		Total	
Planejado	Atualizado	Planejado	Atualizado	Planejado	Atualizado	Planejado	Atualizado	Planejado	Atualizado
50,00	0,00	50,00	0,00	50,00	0,00	50,00	0,00	200,00	0,00

Estado do Piauí
Prefeitura Municipal de Teresina
Relatório de Entregas

Entrega

Código: 306 **Unidade Medida:** UN **Cumulatividade:** Não
Título: ACOLHIMENTO WARAO REALIZADO
Órgão: 12 - Sec. Municipal de Cidadania, Assist. Social e Politicas Integradas
Base Geográfica: Município
Programa: 0001 - Promoção de ações para assistência social e cidadania.
Descrição: Acolher os Imigrantes WARAO refugiados.

Recursos Estimados PPA

Exercício	Corrente Próprio	Corrente Outras Fonte	Capital Próprio	Capital Outras Fontes	Total
2026	0,00	0,00	0,00	0,00	0,00
2027	0,00	0,00	0,00	0,00	0,00
2028	0,00	0,00	0,00	0,00	0,00
2029	0,00	0,00	0,00	0,00	0,00

Recursos Estimados LOA

Exercício	Corrente Próprio	Corrente Outras Fonte	Capital Próprio	Capital Outras Fontes	Total
2026	0,00	0,00	0,00	0,00	0,00
2027	0,00	0,00	0,00	0,00	0,00
2028	0,00	0,00	0,00	0,00	0,00
2029	0,00	0,00	0,00	0,00	0,00

Objetivos Específicos

Código	Descrição
4	Fortalecer e ampliar o acesso da população aos serviços, programas, projetos e benefícios de proteção social especial de alta complexidade.

Acompanhamento

Meta

2026		2027		2028		2029		Total	
Planejado	Atualizado	Planejado	Atualizado	Planejado	Atualizado	Planejado	Atualizado	Planejado	Atualizado
350,00	0,00	350,00	0,00	350,00	0,00	350,00	0,00	1.400,00	0,00

Estado do Piauí
Prefeitura Municipal de Teresina
Relatório de Entregas

Entrega

Código: 307 **Unidade Medida:** UN **Cumulatividade:** Não
Título: ACOLHIMENTO REPÚBLICA REALIZADO
Órgão: 12 - Sec. Municipal de Cidadania, Assist. Social e Politicas Integradas
Base Geográfica: Município
Programa: 0001 - Promoção de ações para assistência social e cidadania.
Descrição: Acolher os Imigrantes WARAO refugiados.

Recursos Estimados PPA					
Exercício	Corrente Próprio	Corrente Outras Fonte	Capital Próprio	Capital Outras Fontes	Total
2026	0,00	0,00	0,00	0,00	0,00
2027	0,00	0,00	0,00	0,00	0,00
2028	0,00	0,00	0,00	0,00	0,00
2029	0,00	0,00	0,00	0,00	0,00

Recursos Estimados LOA					
Exercício	Corrente Próprio	Corrente Outras Fonte	Capital Próprio	Capital Outras Fontes	Total
2026	0,00	0,00	0,00	0,00	0,00
2027	0,00	0,00	0,00	0,00	0,00
2028	0,00	0,00	0,00	0,00	0,00
2029	0,00	0,00	0,00	0,00	0,00

Objetivos Específicos	
Código	Descrição
4	Fortalecer e ampliar o acesso da população aos serviços, programas, projetos e benefícios de proteção social especial de alta complexidade.

Acompanhamento									
Meta									
2026		2027		2028		2029		Total	
Planejado	Atualizado	Planejado	Atualizado	Planejado	Atualizado	Planejado	Atualizado	Planejado	Atualizado
350,00	0,00	350,00	0,00	350,00	0,00	350,00	0,00	1.400,00	0,00

Estado do Piauí
Prefeitura Municipal de Teresina
Relatório de Entregas

Entrega

Código: 308 **Unidade Medida:** PC **Cumulatividade:** Não
Título: FAMÍLIA CADASTRADA
Órgão: 12 - Sec. Municipal de Cidadania, Assist. Social e Politicas Integradas
Base Geográfica: Município
Programa: 0001 - Promoção de ações para assistência social e cidadania.
Descrição: Atualizar e incluir famílias no Cadastro Único para Programas Sociais do governo federal.

Recursos Estimados PPA					
Exercício	Corrente Próprio	Corrente Outras Fonte	Capital Próprio	Capital Outras Fontes	Total
2026	0,00	0,00	0,00	0,00	0,00
2027	0,00	0,00	0,00	0,00	0,00
2028	0,00	0,00	0,00	0,00	0,00
2029	0,00	0,00	0,00	0,00	0,00

Recursos Estimados LOA					
Exercício	Corrente Próprio	Corrente Outras Fonte	Capital Próprio	Capital Outras Fontes	Total
2026	0,00	0,00	0,00	0,00	0,00
2027	0,00	0,00	0,00	0,00	0,00
2028	0,00	0,00	0,00	0,00	0,00
2029	0,00	0,00	0,00	0,00	0,00

Objetivos Específicos	
Código	Descrição
5	Realizar a gestão do Cadastro Único e do Programa Bolsa Família ou Fortalecer e ampliar o acesso da população a Cadastro Único e do Programa Bolsa Família.

Acompanhamento									
Meta									
2026		2027		2028		2029		Total	
Planejado	Atualizado	Planejado	Atualizado	Planejado	Atualizado	Planejado	Atualizado	Planejado	Atualizado
90,00	0,00	91,00	0,00	92,00	0,00	93,00	0,00	366,00	0,00

Estado do Piauí
Prefeitura Municipal de Teresina
Relatório de Entregas

Entrega

Código: 309 **Unidade Medida:** PC **Cumulatividade:** Não
Título: MONITORAMENTO REALIZADO
Órgão: 12 - Sec. Municipal de Cidadania, Assist. Social e Politicas Integradas
Base Geográfica: Município
Programa: 0001 - Promoção de ações para assistência social e cidadania.
Descrição: Monitorar o Índice total de Gestão Descentralizada (IGD) – Programa Bolsa Família (PBF), taxa de atualização cadastral do CADúnico e Taxa de acompanhamento das Condicionalidades (Educação e Saúde) - De acordo com o art. 3º da Portaria GM/MDS nº 754, de 20 de outubro de 2010, com alterações posteriores, o IGD-M é calculado pela multiplicação de três fatores: 1. TAC - Taxa de Atualização Cadastral; 2. TAFE - Taxa de Acompanhamento da Frequência Escolar; 3 TAAS - Taxa de Acompanhamento da Agenda de Saúde.

Recursos Estimados PPA

Exercício	Corrente Próprio	Corrente Outras Fonte	Capital Próprio	Capital Outras Fontes	Total
2026	0,00	0,00	0,00	0,00	0,00
2027	0,00	0,00	0,00	0,00	0,00
2028	0,00	0,00	0,00	0,00	0,00
2029	0,00	0,00	0,00	0,00	0,00

Recursos Estimados LOA

Exercício	Corrente Próprio	Corrente Outras Fonte	Capital Próprio	Capital Outras Fontes	Total
2026	0,00	0,00	0,00	0,00	0,00
2027	0,00	0,00	0,00	0,00	0,00
2028	0,00	0,00	0,00	0,00	0,00
2029	0,00	0,00	0,00	0,00	0,00

Objetivos Específicos

Código	Descrição
5	Realizar a gestão do Cadastro Único e do Programa Bolsa Família ou Fortalecer e ampliar o acesso da população a Cadastro Único e do Programa Bolsa Família.

Acompanhamento

Meta

2026		2027		2028		2029		Total	
Planejado	Atualizado	Planejado	Atualizado	Planejado	Atualizado	Planejado	Atualizado	Planejado	Atualizado
85,00	0,00	87,00	0,00	89,00	0,00	90,00	0,00	351,00	0,00

Estado do Piauí
Prefeitura Municipal de Teresina
Relatório de Entregas

Entrega

Código: 310 **Unidade Medida:** PC **Cumulatividade:** Não
Título: ACOMPANHAMENTO DE CONDICIONALIDADES REALIZADO
Órgão: 12 - Sec. Municipal de Cidadania, Assist. Social e Politicas Integradas
Base Geográfica: Município
Programa: 0001 - Promoção de ações para assistência social e cidadania.
Descrição: Acompanhar as Famílias beneficiárias dos Programas de Transferência de Renda em descumprimento (bloqueio e suspensão) das condicionalidades acompanhadas pela Assistência Social - PORTARIA MDS 1.041/2024.

Recursos Estimados PPA

Exercício	Corrente Próprio	Corrente Outras Fonte	Capital Próprio	Capital Outras Fontes	Total
2026	0,00	0,00	0,00	0,00	0,00
2027	0,00	0,00	0,00	0,00	0,00
2028	0,00	0,00	0,00	0,00	0,00
2029	0,00	0,00	0,00	0,00	0,00

Recursos Estimados LOA

Exercício	Corrente Próprio	Corrente Outras Fonte	Capital Próprio	Capital Outras Fontes	Total
2026	0,00	0,00	0,00	0,00	0,00
2027	0,00	0,00	0,00	0,00	0,00
2028	0,00	0,00	0,00	0,00	0,00
2029	0,00	0,00	0,00	0,00	0,00

Objetivos Específicos

Código	Descrição
5	Realizar a gestão do Cadastro Único e do Programa Bolsa Família ou Fortalecer e ampliar o acesso da população a Cadastro Único e do Programa Bolsa Família.

Acompanhamento

Meta

2026		2027		2028		2029		Total	
Planejado	Atualizado	Planejado	Atualizado	Planejado	Atualizado	Planejado	Atualizado	Planejado	Atualizado
60,00	0,00	60,00	0,00	70,00	0,00	80,00	0,00	270,00	0,00

Estado do Piauí
Prefeitura Municipal de Teresina
Relatório de Entregas

Entrega

Código: 311 **Unidade Medida:** M² **Cumulatividade:** Não
Título: UNIDADE ADMINISTRATIVA ESTRUTURADA
Órgão: 12 - Sec. Municipal de Cidadania, Assist. Social e Politicas Integradas
Base Geográfica: Município
Programa: 0004 - Modernização administrativa e fiscal.
Descrição: Estruturar a sede da SEMCASPI a partir de reforma estruturais, adaptações de rampas e acessibilidade segundo a ABNT, reforma hidráulica e elétrica.

Recursos Estimados PPA

Exercício	Corrente Próprio	Corrente Outras Fonte	Capital Próprio	Capital Outras Fontes	Total
2026	0,00	0,00	0,00	0,00	0,00
2027	0,00	0,00	0,00	0,00	0,00
2028	0,00	0,00	0,00	0,00	0,00
2029	0,00	0,00	0,00	0,00	0,00

Recursos Estimados LOA

Exercício	Corrente Próprio	Corrente Outras Fonte	Capital Próprio	Capital Outras Fontes	Total
2026	0,00	0,00	0,00	0,00	0,00
2027	0,00	0,00	0,00	0,00	0,00
2028	0,00	0,00	0,00	0,00	0,00
2029	0,00	0,00	0,00	0,00	0,00

Objetivos Específicos

Código	Descrição
1	Reestruturar os prédios e espaços administrativos da Prefeitura, com foco em acessibilidade, eficiência energética e melhoria das condições de trabalho e atendimento ao cidadão.

Acompanhamento

Meta

2026		2027		2028		2029		Total	
Planejado	Atualizado	Planejado	Atualizado	Planejado	Atualizado	Planejado	Atualizado	Planejado	Atualizado
0,00	0,00	50,00	0,00	75,00	0,00	100,00	0,00	225,00	0,00

Estado do Piauí
Prefeitura Municipal de Teresina
Relatório de Entregas

Entrega

Código: 312 **Unidade Medida:** UN **Cumulatividade:** Não
Título: EMENDA PARLAMENTAR EXECUTADA
Órgão: 12 - Sec. Municipal de Cidadania, Assist. Social e Politicas Integradas
Base Geográfica: Município
Programa: 0020 - Gestão de emendas parlamentares municipais.
Descrição: Refere-se a execução de ações ou projetos viabilizados por meio de recursos oriundos de emendas parlamentares municipais, garantindo ocumprimento dos objetivos propostos, dentro dos prazos e critérios estabelecidos, em benefício direto da população.

Recursos Estimados PPA

Exercício	Corrente Próprio	Corrente Outras Fonte	Capital Próprio	Capital Outras Fontes	Total
2026	0,00	0,00	0,00	0,00	0,00
2027	0,00	0,00	0,00	0,00	0,00
2028	0,00	0,00	0,00	0,00	0,00
2029	0,00	0,00	0,00	0,00	0,00

Recursos Estimados LOA

Exercício	Corrente Próprio	Corrente Outras Fonte	Capital Próprio	Capital Outras Fontes	Total
2026	0,00	0,00	0,00	0,00	0,00
2027	0,00	0,00	0,00	0,00	0,00
2028	0,00	0,00	0,00	0,00	0,00
2029	0,00	0,00	0,00	0,00	0,00

Objetivos Específicos

Código	Descrição
1	Garantir a gestão eficiente e transparente das emendas parlamentares municipais, direcionando recursos para ações prioritárias do município.

Acompanhamento

Meta

2026		2027		2028		2029		Total	
Planejado	Atualizado	Planejado	Atualizado	Planejado	Atualizado	Planejado	Atualizado	Planejado	Atualizado
0,00	0,00	0,00	0,00	0,00	0,00	0,00	0,00	0,00	0,00

Estado do Piauí
Prefeitura Municipal de Teresina
Relatório de Entregas

Entrega

Código: 313 **Unidade Medida:** UN **Cumulatividade:** Não
Título: UNIDADE ADMINISTRATIVA MANTIDA
Órgão: 03 - Gabinete do Vice-Prefeito
Base Geográfica: Município
Programa: 0006 - Planejamento e gestão organizacional.
Descrição: Refere-se à manutenção das atividades no contexto administrativo, de material e patrimônio, de gestão de compras, de logística de transporte de agentes públicos em serviço, de serviços terceirizados, e de tecnologia da informação e comunicação (a exemplo da folha de pagamento e outras despesas de natureza continuada, em essência)

Recursos Estimados PPA

Exercício	Corrente Próprio	Corrente Outras Fonte	Capital Próprio	Capital Outras Fontes	Total
2026	0,00	0,00	0,00	0,00	0,00
2027	0,00	0,00	0,00	0,00	0,00
2028	0,00	0,00	0,00	0,00	0,00
2029	0,00	0,00	0,00	0,00	0,00

Recursos Estimados LOA

Exercício	Corrente Próprio	Corrente Outras Fonte	Capital Próprio	Capital Outras Fontes	Total
2026	0,00	0,00	0,00	0,00	0,00
2027	0,00	0,00	0,00	0,00	0,00
2028	0,00	0,00	0,00	0,00	0,00
2029	0,00	0,00	0,00	0,00	0,00

Objetivos Específicos

Código	Descrição
4	Assegurar a execução eficiente da gestão administrativa

Acompanhamento

Meta

2026		2027		2028		2029		Total	
Planejado	Atualizado	Planejado	Atualizado	Planejado	Atualizado	Planejado	Atualizado	Planejado	Atualizado
1,00	0,00	1,00	0,00	1,00	0,00	1,00	0,00	4,00	0,00

Estado do Piauí
Prefeitura Municipal de Teresina
Relatório de Entregas

Entrega

Código: 314 **Unidade Medida:** UN **Cumulatividade:** Não
Título: Unidade Administrativa Mantida.
Órgão: 45 - Secretaria Municipal de Articulação Institucional
Base Geográfica: Município
Programa: 0006 - Planejamento e gestão organizacional.
Descrição: Refere-se à manutenção das atividades no contexto administrativo, de material e patrimônio, de gestão de compras, de logística de transporte de agentes públicos em serviço, de serviços terceirizados, e de tecnologia da informação e comunicação

Recursos Estimados PPA

Exercício	Corrente Próprio	Corrente Outras Fonte	Capital Próprio	Capital Outras Fontes	Total
2026	0,00	0,00	0,00	0,00	0,00
2027	0,00	0,00	0,00	0,00	0,00
2028	0,00	0,00	0,00	0,00	0,00
2029	0,00	0,00	0,00	0,00	0,00

Recursos Estimados LOA

Exercício	Corrente Próprio	Corrente Outras Fonte	Capital Próprio	Capital Outras Fontes	Total
2026	0,00	0,00	0,00	0,00	0,00
2027	0,00	0,00	0,00	0,00	0,00
2028	0,00	0,00	0,00	0,00	0,00
2029	0,00	0,00	0,00	0,00	0,00

Objetivos Específicos

Código	Descrição
4	Assegurar a execução eficiente da gestão administrativa

Acompanhamento

Meta

2026		2027		2028		2029		Total	
Planejado	Atualizado	Planejado	Atualizado	Planejado	Atualizado	Planejado	Atualizado	Planejado	Atualizado
1,00	0,00	1,00	0,00	1,00	0,00	1,00	0,00	4,00	0,00

Estado do Piauí
Prefeitura Municipal de Teresina
Relatório de Entregas

Entrega

Código: 315 **Unidade Medida:** UN **Cumulatividade:** Não
Título: Pessoa Capacitada
Órgão: 45 - Secretaria Municipal de Articulação Institucional
Base Geográfica: Município
Programa: 0007 - Gestão e desenvolvimento de pessoas.
Descrição: Capacitação de pelo menos 160 servidores municipais em captação de recursos, elaboração de projetos e gestão de convênios. Visando alinhar conhecimentos para que os atores do Sistema de Garantia de Direitos compreendam o ciclo orçamentário e as possibilidades de captação de recursos.

Recursos Estimados PPA

Exercício	Corrente Próprio	Corrente Outras Fonte	Capital Próprio	Capital Outras Fontes	Total
2026	0,00	0,00	0,00	0,00	0,00
2027	0,00	0,00	0,00	0,00	0,00
2028	0,00	0,00	0,00	0,00	0,00
2029	0,00	0,00	0,00	0,00	0,00

Recursos Estimados LOA

Exercício	Corrente Próprio	Corrente Outras Fonte	Capital Próprio	Capital Outras Fontes	Total
2026	0,00	0,00	0,00	0,00	0,00
2027	0,00	0,00	0,00	0,00	0,00
2028	0,00	0,00	0,00	0,00	0,00
2029	0,00	0,00	0,00	0,00	0,00

Objetivos Específicos

Código	Descrição
1	Capacitar continuamente os servidores municipais para melhorar a qualidade dos serviços e fortalecer a gestão pública.

Acompanhamento

Meta

2026		2027		2028		2029		Total	
Planejado	Atualizado	Planejado	Atualizado	Planejado	Atualizado	Planejado	Atualizado	Planejado	Atualizado
60,00	0,00	60,00	0,00	60,00	0,00	60,00	0,00	240,00	0,00

Estado do Piauí
Prefeitura Municipal de Teresina
Relatório de Entregas

Entrega

Código: 316 **Unidade Medida:** UN **Cumulatividade:** Não
Título: Emenda Parlamentar Executada
Órgão: 45 - Secretaria Municipal de Articulação Institucional
Base Geográfica: Município
Programa: 0020 - Gestão de emendas parlamentares municipais.
Descrição: Refere-se a execução de ações ou projetos viabilizados por meio de recursos oriundos de emendas parlamentares municipais, garantindo o cumprimento dos objetivos propostos, dentro dos prazos e critérios estabelecidos, em benefício direto da população

Recursos Estimados PPA

Exercício	Corrente Próprio	Corrente Outras Fonte	Capital Próprio	Capital Outras Fontes	Total
2026	0,00	0,00	0,00	0,00	0,00
2027	0,00	0,00	0,00	0,00	0,00
2028	0,00	0,00	0,00	0,00	0,00
2029	0,00	0,00	0,00	0,00	0,00

Recursos Estimados LOA

Exercício	Corrente Próprio	Corrente Outras Fonte	Capital Próprio	Capital Outras Fontes	Total
2026	0,00	0,00	0,00	0,00	0,00
2027	0,00	0,00	0,00	0,00	0,00
2028	0,00	0,00	0,00	0,00	0,00
2029	0,00	0,00	0,00	0,00	0,00

Objetivos Específicos

Código	Descrição
1	Garantir a gestão eficiente e transparente das emendas parlamentares municipais, direcionando recursos para ações prioritárias do município.

Acompanhamento

Meta

2026		2027		2028		2029		Total	
Planejado	Atualizado	Planejado	Atualizado	Planejado	Atualizado	Planejado	Atualizado	Planejado	Atualizado
5,00	0,00	5,00	0,00	5,00	0,00	5,00	0,00	20,00	0,00

Estado do Piauí
Prefeitura Municipal de Teresina
Relatório de Entregas

Entrega

Código: 317 **Unidade Medida:** UN **Cumulatividade:** Não
Título: Documento Publicado
Órgão: 45 - Secretaria Municipal de Articulação Institucional
Base Geográfica: Município
Programa: 0034 - Articulação institucional e captação de investimentos.
Descrição: Refere-se a elaboração e implementação do Plano Municipal de Captação de Recursos e Parcerias.

Recursos Estimados PPA					
Exercício	Corrente Próprio	Corrente Outras Fonte	Capital Próprio	Capital Outras Fontes	Total
2026	0,00	0,00	0,00	0,00	0,00
2027	0,00	0,00	0,00	0,00	0,00
2028	0,00	0,00	0,00	0,00	0,00
2029	0,00	0,00	0,00	0,00	0,00

Recursos Estimados LOA					
Exercício	Corrente Próprio	Corrente Outras Fonte	Capital Próprio	Capital Outras Fontes	Total
2026	0,00	0,00	0,00	0,00	0,00
2027	0,00	0,00	0,00	0,00	0,00
2028	0,00	0,00	0,00	0,00	0,00
2029	0,00	0,00	0,00	0,00	0,00

Objetivos Específicos	
Código	Descrição
3	Consolidar mecanismos de articulação intergovernamental para fortalecer a governança e otimizar a captação e gestão de recursos públicos.

Acompanhamento									
Meta									
2026		2027		2028		2029		Total	
Planejado	Atualizado	Planejado	Atualizado	Planejado	Atualizado	Planejado	Atualizado	Planejado	Atualizado
0,00	0,00	1,00	0,00	1,00	0,00	1,00	0,00	3,00	0,00

Estado do Piauí
Prefeitura Municipal de Teresina
Relatório de Entregas

Entrega

Código: 318 **Unidade Medida:** **Cumulatividade:** Não
Título: Rodada de Negociação Realizada
Órgão: 45 - Secretaria Municipal de Articulação Institucional
Base Geográfica: Município
Programa: 0034 - Articulação institucional e captação de investimentos.
Descrição: Realização de pelo menos 20 rodadas de negociação e articulação com órgãos federais, estaduais e organismos internacionais, objetivando o estabelecimento de diálogos interinstitucionais e de parcerias para o município de Teresina.

Recursos Estimados PPA

Exercício	Corrente Próprio	Corrente Outras Fonte	Capital Próprio	Capital Outras Fontes	Total
2026	0,00	0,00	0,00	0,00	0,00
2027	0,00	0,00	0,00	0,00	0,00
2028	0,00	0,00	0,00	0,00	0,00
2029	0,00	0,00	0,00	0,00	0,00

Recursos Estimados LOA

Exercício	Corrente Próprio	Corrente Outras Fonte	Capital Próprio	Capital Outras Fontes	Total
2026	0,00	0,00	0,00	0,00	0,00
2027	0,00	0,00	0,00	0,00	0,00
2028	0,00	0,00	0,00	0,00	0,00
2029	0,00	0,00	0,00	0,00	0,00

Objetivos Específicos

Código	Descrição
2	Fortalecer as parcerias entre os diversos entes públicos e privados, visando à captação de recursos e à cooperação institucional para a implantação e execução de políticas públicas mais eficazes e sustentáveis

Acompanhamento

Meta

2026		2027		2028		2029		Total	
Planejado	Atualizado	Planejado	Atualizado	Planejado	Atualizado	Planejado	Atualizado	Planejado	Atualizado
5,00	0,00	5,00	0,00	5,00	0,00	5,00	0,00	20,00	0,00

Estado do Piauí
Prefeitura Municipal de Teresina
Relatório de Entregas

Entrega

Código: 319 **Unidade Medida:** PC **Cumulatividade:** Não
Título: Plano orçamentário implantado
Órgão: 45 - Secretaria Municipal de Articulação Institucional
Base Geográfica: Município
Programa: 0034 - Articulação institucional e captação de investimentos.
Descrição: Aumento quadrienal de pelo menos 5% na captação de recursos orçamentários como meio de possibilitar a concretização das políticas municipais, diminuindo através dessa angariação o conflito alocativo entre as infinitas demandas municipais e a limitação de recursos disponíveis

Recursos Estimados PPA

Exercício	Corrente Próprio	Corrente Outras Fonte	Capital Próprio	Capital Outras Fontes	Total
2026	0,00	0,00	0,00	0,00	0,00
2027	0,00	0,00	0,00	0,00	0,00
2028	0,00	0,00	0,00	0,00	0,00
2029	0,00	0,00	0,00	0,00	0,00

Recursos Estimados LOA

Exercício	Corrente Próprio	Corrente Outras Fonte	Capital Próprio	Capital Outras Fontes	Total
2026	0,00	0,00	0,00	0,00	0,00
2027	0,00	0,00	0,00	0,00	0,00
2028	0,00	0,00	0,00	0,00	0,00
2029	0,00	0,00	0,00	0,00	0,00

Objetivos Específicos

Código	Descrição
2	Fortalecer as parcerias entre os diversos entes públicos e privados, visando à captação de recursos e à cooperação institucional para a implantação e execução de políticas públicas mais eficazes e sustentáveis

Acompanhamento

Meta

2026		2027		2028		2029		Total	
Planejado	Atualizado	Planejado	Atualizado	Planejado	Atualizado	Planejado	Atualizado	Planejado	Atualizado
0,00	0,00	1,00	0,00	2,00	0,00	2,00	0,00	5,00	0,00

Estado do Piauí
Prefeitura Municipal de Teresina
Relatório de Entregas

Entrega

Código: 320 **Unidade Medida:** UN **Cumulatividade:** Não
Título: Portfólio de Projetos Elaborado
Órgão: 45 - Secretaria Municipal de Articulação Institucional
Base Geográfica: Município
Programa: 0034 - Articulação institucional e captação de investimentos.
Descrição: Desenvolvimento de um portfólio de projetos prioritários, com fichas padronizadas e análises de viabilidade, a criação de grupos de trabalho intersetoriais e elaboração do portfólio de projetos prioritários, com fichas padronizadas e análises de viabilidade.

Recursos Estimados PPA

Exercício	Corrente Próprio	Corrente Outras Fonte	Capital Próprio	Capital Outras Fontes	Total
2026	0,00	0,00	0,00	0,00	0,00
2027	0,00	0,00	0,00	0,00	0,00
2028	0,00	0,00	0,00	0,00	0,00
2029	0,00	0,00	0,00	0,00	0,00

Recursos Estimados LOA

Exercício	Corrente Próprio	Corrente Outras Fonte	Capital Próprio	Capital Outras Fontes	Total
2026	0,00	0,00	0,00	0,00	0,00
2027	0,00	0,00	0,00	0,00	0,00
2028	0,00	0,00	0,00	0,00	0,00
2029	0,00	0,00	0,00	0,00	0,00

Objetivos Específicos

Código	Descrição
4	Criar e manter um portfólio atualizado de projetos prioritários do município, com viabilidade técnica e institucional para captação de investimentos.

Acompanhamento

Meta

2026		2027		2028		2029		Total	
Planejado	Atualizado	Planejado	Atualizado	Planejado	Atualizado	Planejado	Atualizado	Planejado	Atualizado
1,00	0,00	1,00	0,00	1,00	0,00	1,00	0,00	4,00	0,00

Estado do Piauí
Prefeitura Municipal de Teresina
Relatório de Entregas

Entrega

Código: 321 **Unidade Medida:** UN **Cumulatividade:** Não
Título: Unidade Administrativa Mantida.
Órgão: 13 - Secretaria Municipal da Juventude
Base Geográfica: Município
Programa: 0006 - Planejamento e gestão organizacional.
Descrição: Refere-se à manutenção das atividades no contexto administrativo, de material e patrimônio, de gestão de compras, de logística de transporte de agentes públicos em serviço, de serviços terceirizados, e de tecnologia da informação e comunicação

Recursos Estimados PPA

Exercício	Corrente Próprio	Corrente Outras Fonte	Capital Próprio	Capital Outras Fontes	Total
2026	0,00	0,00	0,00	0,00	0,00
2027	0,00	0,00	0,00	0,00	0,00
2028	0,00	0,00	0,00	0,00	0,00
2029	0,00	0,00	0,00	0,00	0,00

Recursos Estimados LOA

Exercício	Corrente Próprio	Corrente Outras Fonte	Capital Próprio	Capital Outras Fontes	Total
2026	0,00	0,00	0,00	0,00	0,00
2027	0,00	0,00	0,00	0,00	0,00
2028	0,00	0,00	0,00	0,00	0,00
2029	0,00	0,00	0,00	0,00	0,00

Objetivos Específicos

Código	Descrição
4	Assegurar a execução eficiente da gestão administrativa

Acompanhamento

Meta

2026		2027		2028		2029		Total	
Planejado	Atualizado	Planejado	Atualizado	Planejado	Atualizado	Planejado	Atualizado	Planejado	Atualizado
1,00	0,00	1,00	0,00	1,00	0,00	1,00	0,00	4,00	0,00

Estado do Piauí
Prefeitura Municipal de Teresina
Relatório de Entregas

Entrega

Código: 322 **Unidade Medida:** UN **Cumulatividade:** Não
Título: Equipamento Mantido
Órgão: 13 - Secretaria Municipal da Juventude
Base Geográfica: Município
Programa: 0006 - Planejamento e gestão organizacional.
Descrição: Refere-se a gestão dos espaços para a realização das atividades dos Centros de Artes e Esportes Unificados – CEU's (CEU Norte e CEU Sul), que possibilitam a prática esportiva, o acesso à atividades culturais, qualificação profissional e assistência social gratuita.

Recursos Estimados PPA

Exercício	Corrente Próprio	Corrente Outras Fonte	Capital Próprio	Capital Outras Fontes	Total
2026	0,00	0,00	0,00	0,00	0,00
2027	0,00	0,00	0,00	0,00	0,00
2028	0,00	0,00	0,00	0,00	0,00
2029	0,00	0,00	0,00	0,00	0,00

Recursos Estimados LOA

Exercício	Corrente Próprio	Corrente Outras Fonte	Capital Próprio	Capital Outras Fontes	Total
2026	0,00	0,00	0,00	0,00	0,00
2027	0,00	0,00	0,00	0,00	0,00
2028	0,00	0,00	0,00	0,00	0,00
2029	0,00	0,00	0,00	0,00	0,00

Objetivos Específicos

Código	Descrição
4	Assegurar a execução eficiente da gestão administrativa

Acompanhamento

Meta

2026		2027		2028		2029		Total	
Planejado	Atualizado	Planejado	Atualizado	Planejado	Atualizado	Planejado	Atualizado	Planejado	Atualizado
2,00	0,00	2,00	0,00	3,00	0,00	3,00	0,00	10,00	0,00

Estado do Piauí
Prefeitura Municipal de Teresina
Relatório de Entregas

Entrega

Código: 323 **Unidade Medida:** UN **Cumulatividade:** Não
Título: Jovem Capacitado
Órgão: 13 - Secretaria Municipal da Juventude
Base Geográfica: Município
Programa: 0002 - Promoção de ações para juventude e cidadania.
Descrição: Refere-se a oferta de cursos de qualificação profissional, bem como cursos preparatórios para ensino-técnico e concursos. Além disso, oferece o suporte de orientação vocacional

Recursos Estimados PPA

Exercício	Corrente Próprio	Corrente Outras Fonte	Capital Próprio	Capital Outras Fontes	Total
2026	0,00	0,00	0,00	0,00	0,00
2027	0,00	0,00	0,00	0,00	0,00
2028	0,00	0,00	0,00	0,00	0,00
2029	0,00	0,00	0,00	0,00	0,00

Recursos Estimados LOA

Exercício	Corrente Próprio	Corrente Outras Fonte	Capital Próprio	Capital Outras Fontes	Total
2026	0,00	0,00	0,00	0,00	0,00
2027	0,00	0,00	0,00	0,00	0,00
2028	0,00	0,00	0,00	0,00	0,00
2029	0,00	0,00	0,00	0,00	0,00

Objetivos Específicos

Código	Descrição
1	Ampliar o acesso de jovens a programas de qualificação profissional, empreendedorismo e inclusão no mercado de trabalho.

Acompanhamento

Meta

2026		2027		2028		2029		Total	
Planejado	Atualizado	Planejado	Atualizado	Planejado	Atualizado	Planejado	Atualizado	Planejado	Atualizado
4.000,00	0,00	4.700,00	0,00	5.200,00	0,00	5.700,00	0,00	19.600,00	0,00

Estado do Piauí
Prefeitura Municipal de Teresina
Relatório de Entregas

Entrega

Código: 324 **Unidade Medida:** UN **Cumulatividade:** Não
Título: Termo de Estágio Concedido
Órgão: 13 - Secretaria Municipal da Juventude
Base Geográfica: Centro
Programa: 0002 - Promoção de ações para juventude e cidadania.
Descrição: Refere-se a emissão de autorização de Termos de Estágio, seguindo como um processo formal e obrigatório para que os estudantes possam iniciar suas atividades práticas, assegurando os direitos do estudante e a conformidade legal para todas as partes envolvidas.

Recursos Estimados PPA

Exercício	Corrente Próprio	Corrente Outras Fonte	Capital Próprio	Capital Outras Fontes	Total
2026	0,00	0,00	0,00	0,00	0,00
2027	0,00	0,00	0,00	0,00	0,00
2028	0,00	0,00	0,00	0,00	0,00
2029	0,00	0,00	0,00	0,00	0,00

Recursos Estimados LOA

Exercício	Corrente Próprio	Corrente Outras Fonte	Capital Próprio	Capital Outras Fontes	Total
2026	0,00	0,00	0,00	0,00	0,00
2027	0,00	0,00	0,00	0,00	0,00
2028	0,00	0,00	0,00	0,00	0,00
2029	0,00	0,00	0,00	0,00	0,00

Objetivos Específicos

Código	Descrição
1	Ampliar o acesso de jovens a programas de qualificação profissional, empreendedorismo e inclusão no mercado de trabalho.

Acompanhamento

Meta

2026		2027		2028		2029		Total	
Planejado	Atualizado	Planejado	Atualizado	Planejado	Atualizado	Planejado	Atualizado	Planejado	Atualizado
1.000,00	0,00	1.100,00	0,00	1.200,00	0,00	1.300,00	0,00	4.600,00	0,00

Estado do Piauí
Prefeitura Municipal de Teresina
Relatório de Entregas

Entrega

Código: 325 **Unidade Medida:** UN **Cumulatividade:** Não
Título: Evento Realizado
Órgão: 13 - Secretaria Municipal da Juventude
Base Geográfica: Município
Programa: 0002 - Promoção de ações para juventude e cidadania.
Descrição: Refere-se a promoção do Fórum Municipal da Juventude com a finalidade de incentivar a juventude a contribuir para o desenvolvimento sustentável do município, expressando as suas opiniões e apresentando as suas demandas sociais.

Recursos Estimados PPA

Exercício	Corrente Próprio	Corrente Outras Fonte	Capital Próprio	Capital Outras Fontes	Total
2026	0,00	0,00	0,00	0,00	0,00
2027	0,00	0,00	0,00	0,00	0,00
2028	0,00	0,00	0,00	0,00	0,00
2029	0,00	0,00	0,00	0,00	0,00

Recursos Estimados LOA

Exercício	Corrente Próprio	Corrente Outras Fonte	Capital Próprio	Capital Outras Fontes	Total
2026	0,00	0,00	0,00	0,00	0,00
2027	0,00	0,00	0,00	0,00	0,00
2028	0,00	0,00	0,00	0,00	0,00
2029	0,00	0,00	0,00	0,00	0,00

Objetivos Específicos

Código	Descrição
3	Estimular o protagonismo juvenil e a participação social.

Acompanhamento

Meta

2026		2027		2028		2029		Total	
Planejado	Atualizado	Planejado	Atualizado	Planejado	Atualizado	Planejado	Atualizado	Planejado	Atualizado
1,00	0,00	1,00	0,00	1,00	0,00	1,00	0,00	4,00	0,00

Estado do Piauí
Prefeitura Municipal de Teresina
Relatório de Entregas

Entrega

Código: 326 **Unidade Medida:** UN **Cumulatividade:** Não
Título: Ação Realizada
Órgão: 13 - Secretaria Municipal da Juventude
Base Geográfica: Município
Programa: 0002 - Promoção de ações para juventude e cidadania.
Descrição: Refere-se a promoção de Políticas Públicas voltadas para a juventude por meio da oferta de projetos socioeducativos, bem como a garantia do acesso à moradias sociais destinadas a jovens em situação de vulnerabilidade. Além disso, viabilizando o acesso à ambientes alimentares seguros, ofertando uma alimentação adequada, saudável, sustentável e de baixo custo.

Recursos Estimados PPA

Exercício	Corrente Próprio	Corrente Outras Fonte	Capital Próprio	Capital Outras Fontes	Total
2026	0,00	0,00	0,00	0,00	0,00
2027	0,00	0,00	0,00	0,00	0,00
2028	0,00	0,00	0,00	0,00	0,00
2029	0,00	0,00	0,00	0,00	0,00

Recursos Estimados LOA

Exercício	Corrente Próprio	Corrente Outras Fonte	Capital Próprio	Capital Outras Fontes	Total
2026	0,00	0,00	0,00	0,00	0,00
2027	0,00	0,00	0,00	0,00	0,00
2028	0,00	0,00	0,00	0,00	0,00
2029	0,00	0,00	0,00	0,00	0,00

Objetivos Específicos

Código	Descrição
2	Fomentar a cidadania e a inclusão social de jovens em situação de vulnerabilidade.

Acompanhamento

Meta

2026		2027		2028		2029		Total	
Planejado	Atualizado	Planejado	Atualizado	Planejado	Atualizado	Planejado	Atualizado	Planejado	Atualizado
8,00	0,00	12,00	0,00	15,00	0,00	18,00	0,00	53,00	0,00

Estado do Piauí
Prefeitura Municipal de Teresina
Relatório de Entregas

Entrega

Código: 327 **Unidade Medida:** UN **Cumulatividade:** Não
Título: Jovem Atendido
Órgão: 13 - Secretaria Municipal da Juventude
Base Geográfica: Município
Programa: 0002 - Promoção de ações para juventude e cidadania.
Descrição: Refere-se a realização do Projeto "Pré-Vestibular de Educação Solidária – PROVEST" que promove para os jovens de baixa renda um cursinho pré-vestibular, na modalidade presencial com foco no Exame Nacional do Ensino Médio – ENEM, distribuídos em cinco polos nos bairros do município. Proporciona maior inclusão social, além do fomento à educação como meio de transformação social e o acesso do jovem ao ensino superior.

Recursos Estimados PPA

Exercício	Corrente Próprio	Corrente Outras Fonte	Capital Próprio	Capital Outras Fontes	Total
2026	0,00	0,00	0,00	0,00	0,00
2027	0,00	0,00	0,00	0,00	0,00
2028	0,00	0,00	0,00	0,00	0,00
2029	0,00	0,00	0,00	0,00	0,00

Recursos Estimados LOA

Exercício	Corrente Próprio	Corrente Outras Fonte	Capital Próprio	Capital Outras Fontes	Total
2026	0,00	0,00	0,00	0,00	0,00
2027	0,00	0,00	0,00	0,00	0,00
2028	0,00	0,00	0,00	0,00	0,00
2029	0,00	0,00	0,00	0,00	0,00

Objetivos Específicos

Código	Descrição
2	Fomentar a cidadania e a inclusão social de jovens em situação de vulnerabilidade.

Acompanhamento

Meta

2026		2027		2028		2029		Total	
Planejado	Atualizado	Planejado	Atualizado	Planejado	Atualizado	Planejado	Atualizado	Planejado	Atualizado
500,00	0,00	550,00	0,00	600,00	0,00	650,00	0,00	2.300,00	0,00

Estado do Piauí
Prefeitura Municipal de Teresina
Relatório de Entregas

Entrega

Código: 328 **Unidade Medida:** UN **Cumulatividade:** Não
Título: Laboratório de TIC Estruturado
Órgão: 13 - Secretaria Municipal da Juventude
Base Geográfica: Centro
Programa: 0004 - Modernização administrativa e fiscal.
Descrição: Refere-se ao espaço destinado ao Laboratório de Informática com o intuito de alcançar a juventude e promover o acesso adequado aos serviços de tecnologia da informação e comunicação, com a disponibilização de todo o aparato digital.

Recursos Estimados PPA

Exercício	Corrente Próprio	Corrente Outras Fonte	Capital Próprio	Capital Outras Fontes	Total
2026	0,00	0,00	0,00	0,00	0,00
2027	0,00	0,00	0,00	0,00	0,00
2028	0,00	0,00	0,00	0,00	0,00
2029	0,00	0,00	0,00	0,00	0,00

Recursos Estimados LOA

Exercício	Corrente Próprio	Corrente Outras Fonte	Capital Próprio	Capital Outras Fontes	Total
2026	0,00	0,00	0,00	0,00	0,00
2027	0,00	0,00	0,00	0,00	0,00
2028	0,00	0,00	0,00	0,00	0,00
2029	0,00	0,00	0,00	0,00	0,00

Objetivos Específicos

Código	Descrição
3	Modernizar os processos organizacionais e fluxos de trabalho, por meio da atualização normativa e da adoção de práticas de gestão orientadas a resultados, visando o aprimoramento da eficiência e da efetividade da administração pública.

Acompanhamento

Meta

2026		2027		2028		2029		Total	
Planejado	Atualizado	Planejado	Atualizado	Planejado	Atualizado	Planejado	Atualizado	Planejado	Atualizado
1,00	0,00	1,00	0,00	1,00	0,00	1,00	0,00	4,00	0,00

Estado do Piauí
Prefeitura Municipal de Teresina
Relatório de Entregas

Entrega

Código: 329 **Unidade Medida:** UN **Cumulatividade:** Não
Título: Infraestrutura de TIC Implantado
Órgão: 13 - Secretaria Municipal da Juventude
Base Geográfica: Município
Programa: 0029 - Gestão tecnológica e inovação digital.
Descrição: Refere-se a Plataforma Digital que disponibiliza o Portal de Serviços da Juventude com a oferta de vagas de emprego, criação de currículo online, orientação vocacional para o mercado de trabalho e para o empreendedorismo, acesso à linhas de crédito específicas para jovens, cursos preparatórios online e bolsas de estudos para ensino médio, técnico e superior.

Recursos Estimados PPA

Exercício	Corrente Próprio	Corrente Outras Fonte	Capital Próprio	Capital Outras Fontes	Total
2026	0,00	0,00	0,00	0,00	0,00
2027	0,00	0,00	0,00	0,00	0,00
2028	0,00	0,00	0,00	0,00	0,00
2029	0,00	0,00	0,00	0,00	0,00

Recursos Estimados LOA

Exercício	Corrente Próprio	Corrente Outras Fonte	Capital Próprio	Capital Outras Fontes	Total
2026	0,00	0,00	0,00	0,00	0,00
2027	0,00	0,00	0,00	0,00	0,00
2028	0,00	0,00	0,00	0,00	0,00
2029	0,00	0,00	0,00	0,00	0,00

Objetivos Específicos

Código	Descrição
1	Implantar soluções integradas de tecnologia da informação para modernizar a gestão e promover inovação e transformação digital nos processos administrativos.

Acompanhamento

Meta

2026		2027		2028		2029		Total	
Planejado	Atualizado	Planejado	Atualizado	Planejado	Atualizado	Planejado	Atualizado	Planejado	Atualizado
1,00	0,00	1,00	0,00	1,00	0,00	1,00	0,00	4,00	0,00

Estado do Piauí
Prefeitura Municipal de Teresina
Relatório de Entregas

Entrega

Código: 330 **Unidade Medida:** UN **Cumulatividade:** Não
Título: Emenda Parlamentar Executada
Órgão: 13 - Secretaria Municipal da Juventude
Base Geográfica: Município
Programa: 0020 - Gestão de emendas parlamentares municipais.
Descrição: Refere-se a execução de ações ou projetos viabilizados por meio de recursos oriundos de Emendas Parlamentares Municipais, garantindo o cumprimento dos objetivos propostos, dentro dos prazos e critérios estabelecidos, em benefício direto da população.

Recursos Estimados PPA

Exercício	Corrente Próprio	Corrente Outras Fonte	Capital Próprio	Capital Outras Fontes	Total
2026	0,00	0,00	0,00	0,00	0,00
2027	0,00	0,00	0,00	0,00	0,00
2028	0,00	0,00	0,00	0,00	0,00
2029	0,00	0,00	0,00	0,00	0,00

Recursos Estimados LOA

Exercício	Corrente Próprio	Corrente Outras Fonte	Capital Próprio	Capital Outras Fontes	Total
2026	0,00	0,00	0,00	0,00	0,00
2027	0,00	0,00	0,00	0,00	0,00
2028	0,00	0,00	0,00	0,00	0,00
2029	0,00	0,00	0,00	0,00	0,00

Objetivos Específicos

Código	Descrição
1	Garantir a gestão eficiente e transparente das emendas parlamentares municipais, direcionando recursos para ações prioritárias do município.

Acompanhamento

Meta

2026		2027		2028		2029		Total	
Planejado	Atualizado	Planejado	Atualizado	Planejado	Atualizado	Planejado	Atualizado	Planejado	Atualizado
0,00	0,00	0,00	0,00	0,00	0,00	0,00	0,00	0,00	0,00

Estado do Piauí
Prefeitura Municipal de Teresina
Relatório de Entregas

Entrega

Código: 331 **Unidade Medida:** UN **Cumulatividade:** Não
Título: Ação Realizada
Órgão: 13 - Secretaria Municipal da Juventude
Base Geográfica: Município
Programa: 0034 - Articulação institucional e captação de investimentos.
Descrição: Refere-se as ações financiadas com os recursos captados para o Fundo Municipal da Juventude para o desenvolvimento do protagonismo juvenil no município, se tornando um instrumento de implementação de políticas públicas voltada para os jovens. As ações contemplam iniciativas próprias que desenvolvam a juventude para projetos empreendedores, além de treinamentos em tecnologia digital, workshops de orientação vocacional. Menciona-se ainda, a organização de amostras culturais, festivais e torneios que promovam o esporte e o lazer, como também cursos práticos para qualificação profissional.

Recursos Estimados PPA

Exercício	Corrente Próprio	Corrente Outras Fonte	Capital Próprio	Capital Outras Fontes	Total
2026	0,00	0,00	0,00	0,00	0,00
2027	0,00	0,00	0,00	0,00	0,00
2028	0,00	0,00	0,00	0,00	0,00
2029	0,00	0,00	0,00	0,00	0,00

Recursos Estimados LOA

Exercício	Corrente Próprio	Corrente Outras Fonte	Capital Próprio	Capital Outras Fontes	Total
2026	0,00	0,00	0,00	0,00	0,00
2027	0,00	0,00	0,00	0,00	0,00
2028	0,00	0,00	0,00	0,00	0,00
2029	0,00	0,00	0,00	0,00	0,00

Objetivos Específicos

Código	Descrição
2	Fortalecer as parcerias entre os diversos entes públicos e privados, visando à captação de recursos e à cooperação institucional para a implantação e execução de políticas públicas mais eficazes e sustentáveis

Acompanhamento

Meta

2026		2027		2028		2029		Total	
Planejado	Atualizado	Planejado	Atualizado	Planejado	Atualizado	Planejado	Atualizado	Planejado	Atualizado
2,00	0,00	3,00	0,00	4,00	0,00	5,00	0,00	14,00	0,00

Estado do Piauí
Prefeitura Municipal de Teresina
Relatório de Entregas

Entrega

Código: 332 **Unidade Medida:** UN **Cumulatividade:** Não
Título: Unidade Administrativa Mantida.
Órgão: 04 - Procuradoria Geral do Município
Base Geográfica: Município
Programa: 0006 - Planejamento e gestão organizacional.
Descrição: Refere-se à manutenção das atividades no contexto administrativo, de material e patrimônio, de gestão de compras, de logística de transporte de agentes públicos em serviço, de serviços terceirizados, e de tecnologia da informação e comunicação

Recursos Estimados PPA

Exercício	Corrente Próprio	Corrente Outras Fonte	Capital Próprio	Capital Outras Fontes	Total
2026	0,00	0,00	0,00	0,00	0,00
2027	0,00	0,00	0,00	0,00	0,00
2028	0,00	0,00	0,00	0,00	0,00
2029	0,00	0,00	0,00	0,00	0,00

Recursos Estimados LOA

Exercício	Corrente Próprio	Corrente Outras Fonte	Capital Próprio	Capital Outras Fontes	Total
2026	0,00	0,00	0,00	0,00	0,00
2027	0,00	0,00	0,00	0,00	0,00
2028	0,00	0,00	0,00	0,00	0,00
2029	0,00	0,00	0,00	0,00	0,00

Objetivos Específicos

Código	Descrição
4	Assegurar a execução eficiente da gestão administrativa

Acompanhamento

Meta

2026		2027		2028		2029		Total	
Planejado	Atualizado	Planejado	Atualizado	Planejado	Atualizado	Planejado	Atualizado	Planejado	Atualizado
1,00	0,00	1,00	0,00	1,00	0,00	1,00	0,00	4,00	0,00

Estado do Piauí
Prefeitura Municipal de Teresina
Relatório de Entregas

Entrega

Código: 333 **Unidade Medida:** PC **Cumulatividade:** Não
Título: Estrutura da PGM adequada
Órgão: 04 - Procuradoria Geral do Município
Base Geográfica: Município
Programa: 0004 - Modernização administrativa e fiscal.
Descrição: Realizar os ajustes legislativos, de software e administrativos necessários à adequação do Município à reforma tributária

Recursos Estimados PPA					
Exercício	Corrente Próprio	Corrente Outras Fonte	Capital Próprio	Capital Outras Fontes	Total
2026	0,00	0,00	0,00	0,00	0,00
2027	0,00	0,00	0,00	0,00	0,00
2028	0,00	0,00	0,00	0,00	0,00
2029	0,00	0,00	0,00	0,00	0,00

Recursos Estimados LOA					
Exercício	Corrente Próprio	Corrente Outras Fonte	Capital Próprio	Capital Outras Fontes	Total
2026	0,00	0,00	0,00	0,00	0,00
2027	0,00	0,00	0,00	0,00	0,00
2028	0,00	0,00	0,00	0,00	0,00
2029	0,00	0,00	0,00	0,00	0,00

Objetivos Específicos	
Código	Descrição
3	Modernizar os processos organizacionais e fluxos de trabalho, por meio da atualização normativa e da adoção de práticas de gestão orientadas a resultados, visando o aprimoramento da eficiência e da efetividade da administração pública.

Acompanhamento									
Meta									
2026		2027		2028		2029		Total	
Planejado	Atualizado	Planejado	Atualizado	Planejado	Atualizado	Planejado	Atualizado	Planejado	Atualizado
20,00	0,00	40,00	0,00	75,00	0,00	100,00	0,00	235,00	0,00

Estado do Piauí
Prefeitura Municipal de Teresina
Relatório de Entregas

Entrega

Código: 334 **Unidade Medida:** UN **Cumulatividade:** Não
Título: Demandas analisadas
Órgão: 04 - Procuradoria Geral do Município
Base Geográfica: Município
Programa: 0037 - Proteção Jurídica do Município
Descrição: Análise jurídica de projetos de lei, decretos, licitações, contratos e demais atos administrativos, com emissão de pareceres ou orientações jurídicas para assegurar a legalidade e prevenir litígios na formulação e execução de políticas públicas.

Recursos Estimados PPA

Exercício	Corrente Próprio	Corrente Outras Fonte	Capital Próprio	Capital Outras Fontes	Total
2026	0,00	0,00	0,00	0,00	0,00
2027	0,00	0,00	0,00	0,00	0,00
2028	0,00	0,00	0,00	0,00	0,00
2029	0,00	0,00	0,00	0,00	0,00

Recursos Estimados LOA

Exercício	Corrente Próprio	Corrente Outras Fonte	Capital Próprio	Capital Outras Fontes	Total
2026	0,00	0,00	0,00	0,00	0,00
2027	0,00	0,00	0,00	0,00	0,00
2028	0,00	0,00	0,00	0,00	0,00
2029	0,00	0,00	0,00	0,00	0,00

Objetivos Específicos

Código	Descrição
1	Apoiar a formulação e a execução de políticas públicas, garantindo sua conformidade com o ordenamento jurídico, com ênfase na atuação preventiva

Acompanhamento

Meta

2026		2027		2028		2029		Total	
Planejado	Atualizado	Planejado	Atualizado	Planejado	Atualizado	Planejado	Atualizado	Planejado	Atualizado
4.400,00	0,00	5.000,00	0,00	5.500,00	0,00	6.000,00	0,00	20.900,00	0,00

Estado do Piauí
Prefeitura Municipal de Teresina
Relatório de Entregas

Entrega

Código: 335 **Unidade Medida:** **Cumulatividade:** Não
Título: Acordos administrativos realizados
Órgão: 04 - Procuradoria Geral do Município
Base Geográfica: Município
Programa: 0037 - Proteção Jurídica do Município
Descrição: Obtenção de soluções consensuais para conflitos administrativos, por meio da Câmara de Resolução de Conflitos da PGM

Recursos Estimados PPA

Exercício	Corrente Próprio	Corrente Outras Fonte	Capital Próprio	Capital Outras Fontes	Total
2026	0,00	0,00	0,00	0,00	0,00
2027	0,00	0,00	0,00	0,00	0,00
2028	0,00	0,00	0,00	0,00	0,00
2029	0,00	0,00	0,00	0,00	0,00

Recursos Estimados LOA

Exercício	Corrente Próprio	Corrente Outras Fonte	Capital Próprio	Capital Outras Fontes	Total
2026	0,00	0,00	0,00	0,00	0,00
2027	0,00	0,00	0,00	0,00	0,00
2028	0,00	0,00	0,00	0,00	0,00
2029	0,00	0,00	0,00	0,00	0,00

Objetivos Específicos

Código	Descrição
1	Apoiar a formulação e a execução de políticas públicas, garantindo sua conformidade com o ordenamento jurídico, com ênfase na atuação preventiva

Acompanhamento

Meta

2026		2027		2028		2029		Total	
Planejado	Atualizado	Planejado	Atualizado	Planejado	Atualizado	Planejado	Atualizado	Planejado	Atualizado
50,00	0,00	80,00	0,00	100,00	0,00	150,00	0,00	380,00	0,00

Estado do Piauí
Prefeitura Municipal de Teresina
Relatório de Entregas

Entrega

Código: 336 **Unidade Medida:** RR **Cumulatividade:** Não
Título: Créditos tributários recuperados
Órgão: 04 - Procuradoria Geral do Município
Base Geográfica: Centro
Programa: 0037 - Proteção Jurídica do Município
Descrição: Valor total de créditos inscritos em dívida ativa recuperados por meio de cobrança administrativa e judicial, incluindo parcelamentos, protestos e execuções fiscais

Recursos Estimados PPA					
Exercício	Corrente Próprio	Corrente Outras Fonte	Capital Próprio	Capital Outras Fontes	Total
2026	0,00	0,00	0,00	0,00	0,00
2027	0,00	0,00	0,00	0,00	0,00
2028	0,00	0,00	0,00	0,00	0,00
2029	0,00	0,00	0,00	0,00	0,00

Recursos Estimados LOA					
Exercício	Corrente Próprio	Corrente Outras Fonte	Capital Próprio	Capital Outras Fontes	Total
2026	0,00	0,00	0,00	0,00	0,00
2027	0,00	0,00	0,00	0,00	0,00
2028	0,00	0,00	0,00	0,00	0,00
2029	0,00	0,00	0,00	0,00	0,00

Objetivos Específicos	
Código	Descrição
2	Promover a recuperação eficiente dos créditos inscritos em dívida ativa, visando à melhoria da arrecadação municipal

Acompanhamento									
Meta									
2026		2027		2028		2029		Total	
Planejado	Atualizado	Planejado	Atualizado	Planejado	Atualizado	Planejado	Atualizado	Planejado	Atualizado
50,00	0,00	55,00	0,00	60,00	0,00	65,00	0,00	230,00	0,00

Estado do Piauí
Prefeitura Municipal de Teresina
Relatório de Entregas

Entrega

Código: 337 **Unidade Medida:** PC **Cumulatividade:** Não
Título: Dívida ativa recuperada
Órgão: 04 - Procuradoria Geral do Município
Base Geográfica: Município
Programa: 0037 - Proteção Jurídica do Município
Descrição: Razão entre o valor arrecadado na dívida ativa e o valor total inscrito em dívida ativa, multiplicado por 100 (cem). Esse índice serve para medir a eficácia da cobrança da dívida ativa

Recursos Estimados PPA

Exercício	Corrente Próprio	Corrente Outras Fonte	Capital Próprio	Capital Outras Fontes	Total
2026	0,00	0,00	0,00	0,00	0,00
2027	0,00	0,00	0,00	0,00	0,00
2028	0,00	0,00	0,00	0,00	0,00
2029	0,00	0,00	0,00	0,00	0,00

Recursos Estimados LOA

Exercício	Corrente Próprio	Corrente Outras Fonte	Capital Próprio	Capital Outras Fontes	Total
2026	0,00	0,00	0,00	0,00	0,00
2027	0,00	0,00	0,00	0,00	0,00
2028	0,00	0,00	0,00	0,00	0,00
2029	0,00	0,00	0,00	0,00	0,00

Objetivos Específicos

Código	Descrição
2	Promover a recuperação eficiente dos créditos inscritos em dívida ativa, visando à melhoria da arrecadação municipal

Acompanhamento

Meta

2026		2027		2028		2029		Total	
Planejado	Atualizado	Planejado	Atualizado	Planejado	Atualizado	Planejado	Atualizado	Planejado	Atualizado
1,80	0,00	2,00	0,00	2,50	0,00	3,00	0,00	9,30	0,00

Estado do Piauí
Prefeitura Municipal de Teresina
Relatório de Entregas

Entrega

Código: 338 **Unidade Medida:** PC **Cumulatividade:** Não
Título: Demandas judiciais e administrativas atendidas
Órgão: 04 - Procuradoria Geral do Município
Base Geográfica: Município
Programa: 0037 - Proteção Jurídica do Município
Descrição: Atuação jurídica na representação do Município e de entes vinculados em processos judiciais e administrativos, assegurando a defesa técnica e estratégica do interesse público

Recursos Estimados PPA					
Exercício	Corrente Próprio	Corrente Outras Fonte	Capital Próprio	Capital Outras Fontes	Total
2026	0,00	0,00	0,00	0,00	0,00
2027	0,00	0,00	0,00	0,00	0,00
2028	0,00	0,00	0,00	0,00	0,00
2029	0,00	0,00	0,00	0,00	0,00

Recursos Estimados LOA					
Exercício	Corrente Próprio	Corrente Outras Fonte	Capital Próprio	Capital Outras Fontes	Total
2026	0,00	0,00	0,00	0,00	0,00
2027	0,00	0,00	0,00	0,00	0,00
2028	0,00	0,00	0,00	0,00	0,00
2029	0,00	0,00	0,00	0,00	0,00

Objetivos Específicos	
Código	Descrição
3	Reduzir o passivo judicial do Município, mediante atuação estratégica na defesa do interesse público.

Acompanhamento									
Meta									
2026		2027		2028		2029		Total	
Planejado	Atualizado	Planejado	Atualizado	Planejado	Atualizado	Planejado	Atualizado	Planejado	Atualizado
100,00	0,00	100,00	0,00	100,00	0,00	100,00	0,00	400,00	0,00

Estado do Piauí
Prefeitura Municipal de Teresina
Relatório de Entregas

Entrega

Código: 339 **Unidade Medida:** PC **Cumulatividade:** Não
Título: Estoque de precatórios reduzido
Órgão: 04 - Procuradoria Geral do Município
Base Geográfica: Município
Programa: 0037 - Proteção Jurídica do Município
Descrição: Redução do valor do estoque de precatórios devidos, considerando os precatórios inscritos em 01/01 e a situação desses mesmos títulos em 31/12 de cada ano

Recursos Estimados PPA

Exercício	Corrente Próprio	Corrente Outras Fonte	Capital Próprio	Capital Outras Fontes	Total
2026	0,00	0,00	0,00	0,00	0,00
2027	0,00	0,00	0,00	0,00	0,00
2028	0,00	0,00	0,00	0,00	0,00
2029	0,00	0,00	0,00	0,00	0,00

Recursos Estimados LOA

Exercício	Corrente Próprio	Corrente Outras Fonte	Capital Próprio	Capital Outras Fontes	Total
2026	0,00	0,00	0,00	0,00	0,00
2027	0,00	0,00	0,00	0,00	0,00
2028	0,00	0,00	0,00	0,00	0,00
2029	0,00	0,00	0,00	0,00	0,00

Objetivos Específicos

Código	Descrição
3	Reduzir o passivo judicial do Município, mediante atuação estratégica na defesa do interesse público.

Acompanhamento

Meta

2026		2027		2028		2029		Total	
Planejado	Atualizado	Planejado	Atualizado	Planejado	Atualizado	Planejado	Atualizado	Planejado	Atualizado
10,00	0,00	15,00	0,00	20,00	0,00	20,00	0,00	65,00	0,00

Estado do Piauí
Prefeitura Municipal de Teresina
Relatório de Entregas

Entrega

Código: 340 **Unidade Medida:** UN **Cumulatividade:** Não
Título: Unidade Administrativa Mantida.
Órgão: 39 - Secretaria Municipal de Defesa Civil
Base Geográfica: Município
Programa: 0006 - Planejamento e gestão organizacional.
Descrição: Refere-se à manutenção das atividades no contexto administrativo, de material e patrimônio, de gestão de compras, de logística de transporte de agentes públicos em serviço, de serviços terceirizados, e de tecnologia da informação e comunicação

Recursos Estimados PPA

Exercício	Corrente Próprio	Corrente Outras Fonte	Capital Próprio	Capital Outras Fontes	Total
2026	0,00	0,00	0,00	0,00	0,00
2027	0,00	0,00	0,00	0,00	0,00
2028	0,00	0,00	0,00	0,00	0,00
2029	0,00	0,00	0,00	0,00	0,00

Recursos Estimados LOA

Exercício	Corrente Próprio	Corrente Outras Fonte	Capital Próprio	Capital Outras Fontes	Total
2026	0,00	0,00	0,00	0,00	0,00
2027	0,00	0,00	0,00	0,00	0,00
2028	0,00	0,00	0,00	0,00	0,00
2029	0,00	0,00	0,00	0,00	0,00

Objetivos Específicos

Código	Descrição
4	Assegurar a execução eficiente da gestão administrativa

Acompanhamento

Meta

2026		2027		2028		2029		Total	
Planejado	Atualizado	Planejado	Atualizado	Planejado	Atualizado	Planejado	Atualizado	Planejado	Atualizado
1,00	0,00	1,00	0,00	1,00	0,00	1,00	0,00	4,00	0,00

Estado do Piauí
Prefeitura Municipal de Teresina
Relatório de Entregas

Entrega

Código: 341 **Unidade Medida:** UN **Cumulatividade:** Não
Título: Pessoa Capacitada
Órgão: 39 - Secretaria Municipal de Defesa Civil
Base Geográfica: Município
Programa: 0007 - Gestão e desenvolvimento de pessoas.
Descrição: Refere-se à pessoa capacitada por meio da participação em treinamentos e cursos, visando a atuação diante de riscos ou ocorrência de desastres.

Recursos Estimados PPA					
Exercício	Corrente Próprio	Corrente Outras Fonte	Capital Próprio	Capital Outras Fontes	Total
2026	0,00	0,00	0,00	0,00	0,00
2027	0,00	0,00	0,00	0,00	0,00
2028	0,00	0,00	0,00	0,00	0,00
2029	0,00	0,00	0,00	0,00	0,00

Recursos Estimados LOA					
Exercício	Corrente Próprio	Corrente Outras Fonte	Capital Próprio	Capital Outras Fontes	Total
2026	0,00	0,00	0,00	0,00	0,00
2027	0,00	0,00	0,00	0,00	0,00
2028	0,00	0,00	0,00	0,00	0,00
2029	0,00	0,00	0,00	0,00	0,00

Objetivos Específicos	
Código	Descrição
1	Capacitar continuamente os servidores municipais para melhorar a qualidade dos serviços e fortalecer a gestão pública.

Acompanhamento									
Meta									
2026		2027		2028		2029		Total	
Planejado	Atualizado	Planejado	Atualizado	Planejado	Atualizado	Planejado	Atualizado	Planejado	Atualizado
2,00	0,00	2,00	0,00	2,00	0,00	2,00	0,00	8,00	0,00

Estado do Piauí
Prefeitura Municipal de Teresina
Relatório de Entregas

Entrega

Código: 342 **Unidade Medida:** **Cumulatividade:** Não
Título: Emenda Parlamentar Executada
Órgão: 39 - Secretaria Municipal de Defesa Civil
Base Geográfica: Município
Programa: 0020 - Gestão de emendas parlamentares municipais.
Descrição: Refere-se a execução de ações ou projetos viabilizados por meio de recursos oriundos de emendas parlamentares municipais, garantindo o cumprimento dos objetivos propostos, dentro dos prazos e critérios estabelecidos, em benefício direto da população

Recursos Estimados PPA

Exercício	Corrente Próprio	Corrente Outras Fonte	Capital Próprio	Capital Outras Fontes	Total
2026	0,00	0,00	0,00	0,00	0,00
2027	0,00	0,00	0,00	0,00	0,00
2028	0,00	0,00	0,00	0,00	0,00
2029	0,00	0,00	0,00	0,00	0,00

Recursos Estimados LOA

Exercício	Corrente Próprio	Corrente Outras Fonte	Capital Próprio	Capital Outras Fontes	Total
2026	0,00	0,00	0,00	0,00	0,00
2027	0,00	0,00	0,00	0,00	0,00
2028	0,00	0,00	0,00	0,00	0,00
2029	0,00	0,00	0,00	0,00	0,00

Objetivos Específicos

Código	Descrição
1	Garantir a gestão eficiente e transparente das emendas parlamentares municipais, direcionando recursos para ações prioritárias do município.

Acompanhamento

Meta

2026		2027		2028		2029		Total	
Planejado	Atualizado	Planejado	Atualizado	Planejado	Atualizado	Planejado	Atualizado	Planejado	Atualizado
0,00	0,00	0,00	0,00	0,00	0,00	0,00	0,00	0,00	0,00

Estado do Piauí
Prefeitura Municipal de Teresina
Relatório de Entregas

Entrega

Código: 343 **Unidade Medida:** UN **Cumulatividade:** Não
Título: Cadastro Realizado
Órgão: 39 - Secretaria Municipal de Defesa Civil
Base Geográfica: Município
Programa: 0035 - Prevenção e defesa civil.
Descrição: Refere-se ao levantamento diário da população em áreas de risco, cadastro e encaminhamento para órgãos de saúde, assistência social, etc., para ações coordenadas

Recursos Estimados PPA					
Exercício	Corrente Próprio	Corrente Outras Fonte	Capital Próprio	Capital Outras Fontes	Total
2026	0,00	0,00	0,00	0,00	0,00
2027	0,00	0,00	0,00	0,00	0,00
2028	0,00	0,00	0,00	0,00	0,00
2029	0,00	0,00	0,00	0,00	0,00

Recursos Estimados LOA					
Exercício	Corrente Próprio	Corrente Outras Fonte	Capital Próprio	Capital Outras Fontes	Total
2026	0,00	0,00	0,00	0,00	0,00
2027	0,00	0,00	0,00	0,00	0,00
2028	0,00	0,00	0,00	0,00	0,00
2029	0,00	0,00	0,00	0,00	0,00

Objetivos Específicos	
Código	Descrição
1	Promover a proteção e dignidade das populações vulneráveis atingidas por desastres, por meio de políticas públicas emergenciais, apoio humanitário, recuperação comunitária e articulação de parcerias.

Acompanhamento									
Meta									
2026		2027		2028		2029		Total	
Planejado	Atualizado	Planejado	Atualizado	Planejado	Atualizado	Planejado	Atualizado	Planejado	Atualizado
3.000,00	0,00	4.000,00	0,00	5.000,00	0,00	6.000,00	0,00	18.000,00	0,00

Estado do Piauí
Prefeitura Municipal de Teresina
Relatório de Entregas

Entrega

Código: 344 **Unidade Medida:** UN **Cumulatividade:** Não
Título: Pessoa Atendida
Órgão: 39 - Secretaria Municipal de Defesa Civil
Base Geográfica: Município
Programa: 0035 - Prevenção e defesa civil.
Descrição: Refere-se aos atendimentos prestados pela Defesa Civil em emergências, orientações preventivas, apoio psicológico às vítimas.

Recursos Estimados PPA					
Exercício	Corrente Próprio	Corrente Outras Fonte	Capital Próprio	Capital Outras Fontes	Total
2026	0,00	0,00	0,00	0,00	0,00
2027	0,00	0,00	0,00	0,00	0,00
2028	0,00	0,00	0,00	0,00	0,00
2029	0,00	0,00	0,00	0,00	0,00

Recursos Estimados LOA					
Exercício	Corrente Próprio	Corrente Outras Fonte	Capital Próprio	Capital Outras Fontes	Total
2026	0,00	0,00	0,00	0,00	0,00
2027	0,00	0,00	0,00	0,00	0,00
2028	0,00	0,00	0,00	0,00	0,00
2029	0,00	0,00	0,00	0,00	0,00

Objetivos Específicos	
Código	Descrição
1	Promover a proteção e dignidade das populações vulneráveis atingidas por desastres, por meio de políticas públicas emergenciais, apoio humanitário, recuperação comunitária e articulação de parcerias.

Acompanhamento									
Meta									
2026		2027		2028		2029		Total	
Planejado	Atualizado	Planejado	Atualizado	Planejado	Atualizado	Planejado	Atualizado	Planejado	Atualizado
3.000,00	0,00	4.000,00	0,00	5.000,00	0,00	6.000,00	0,00	18.000,00	0,00

Estado do Piauí
Prefeitura Municipal de Teresina
Relatório de Entregas

Entrega

Código: 345 **Unidade Medida:** UN **Cumulatividade:** Não
Título: Plano de Defesa Civil Estruturado
Órgão: 39 - Secretaria Municipal de Defesa Civil
Base Geográfica: Município
Programa: 0035 - Prevenção e defesa civil.
Descrição: Refere-se à atualização anual do plano de contingência e das rotas de evacuação a fim de adequar os procedimentos de resposta a desastres à realidade atual, considerando a mudança nos riscos, infraestrutura, população e recursos disponíveis.

Recursos Estimados PPA

Exercício	Corrente Próprio	Corrente Outras Fonte	Capital Próprio	Capital Outras Fontes	Total
2026	0,00	0,00	0,00	0,00	0,00
2027	0,00	0,00	0,00	0,00	0,00
2028	0,00	0,00	0,00	0,00	0,00
2029	0,00	0,00	0,00	0,00	0,00

Recursos Estimados LOA

Exercício	Corrente Próprio	Corrente Outras Fonte	Capital Próprio	Capital Outras Fontes	Total
2026	0,00	0,00	0,00	0,00	0,00
2027	0,00	0,00	0,00	0,00	0,00
2028	0,00	0,00	0,00	0,00	0,00
2029	0,00	0,00	0,00	0,00	0,00

Objetivos Específicos

Código	Descrição
2	Fortalecer atuação municipal por meio de ações de monitoramento, prevenção e resposta a desastres naturais e emergências, garantindo a proteção da vida e a dignidade das vítimas de desastres.

Acompanhamento

Meta

2026		2027		2028		2029		Total	
Planejado	Atualizado	Planejado	Atualizado	Planejado	Atualizado	Planejado	Atualizado	Planejado	Atualizado
1,00	0,00	1,00	0,00	1,00	0,00	1,00	0,00	4,00	0,00

Estado do Piauí
Prefeitura Municipal de Teresina
Relatório de Entregas

Entrega

Código: 346 **Unidade Medida:** UN **Cumulatividade:** Não
Título: Atendimento Realizado
Órgão: 39 - Secretaria Municipal de Defesa Civil
Base Geográfica: Município
Programa: 0035 - Prevenção e defesa civil.
Descrição: Refere-se aos atendimentos a desastres urbanos, suporte durante emergências, evacuações, orientações e monitoramento das unidades habitacionais em situações de desastres

Recursos Estimados PPA					
Exercício	Corrente Próprio	Corrente Outras Fonte	Capital Próprio	Capital Outras Fontes	Total
2026	0,00	0,00	0,00	0,00	0,00
2027	0,00	0,00	0,00	0,00	0,00
2028	0,00	0,00	0,00	0,00	0,00
2029	0,00	0,00	0,00	0,00	0,00

Recursos Estimados LOA					
Exercício	Corrente Próprio	Corrente Outras Fonte	Capital Próprio	Capital Outras Fontes	Total
2026	0,00	0,00	0,00	0,00	0,00
2027	0,00	0,00	0,00	0,00	0,00
2028	0,00	0,00	0,00	0,00	0,00
2029	0,00	0,00	0,00	0,00	0,00

Objetivos Específicos	
Código	Descrição
2	Fortalecer atuação municipal por meio de ações de monitoramento, prevenção e resposta a desastres naturais e emergências, garantindo a proteção da vida e a dignidade das vítimas de desastres.

Acompanhamento									
Meta									
2026		2027		2028		2029		Total	
Planejado	Atualizado	Planejado	Atualizado	Planejado	Atualizado	Planejado	Atualizado	Planejado	Atualizado
4.000,00	0,00	5.000,00	0,00	6.000,00	0,00	7.000,00	0,00	22.000,00	0,00

Estado do Piauí
Prefeitura Municipal de Teresina
Relatório de Entregas

Entrega

Código: 347 **Unidade Medida:** UN **Cumulatividade:** Não
Título: Ação Realizada
Órgão: 39 - Secretaria Municipal de Defesa Civil
Base Geográfica: Município
Programa: 0035 - Prevenção e defesa civil.
Descrição: Refere-se à promoção de ações de prevenção, preparação, resposta e recuperação, com foco em proteger vidas, bens e o meio ambiente por meio de ações coordenadas e emergenciais

Recursos Estimados PPA

Exercício	Corrente Próprio	Corrente Outras Fonte	Capital Próprio	Capital Outras Fontes	Total
2026	0,00	0,00	0,00	0,00	0,00
2027	0,00	0,00	0,00	0,00	0,00
2028	0,00	0,00	0,00	0,00	0,00
2029	0,00	0,00	0,00	0,00	0,00

Recursos Estimados LOA

Exercício	Corrente Próprio	Corrente Outras Fonte	Capital Próprio	Capital Outras Fontes	Total
2026	0,00	0,00	0,00	0,00	0,00
2027	0,00	0,00	0,00	0,00	0,00
2028	0,00	0,00	0,00	0,00	0,00
2029	0,00	0,00	0,00	0,00	0,00

Objetivos Específicos

Código	Descrição
2	Fortalecer atuação municipal por meio de ações de monitoramento, prevenção e resposta a desastres naturais e emergências, garantindo a proteção da vida e a dignidade das vítimas de desastres.

Acompanhamento

Meta

2026		2027		2028		2029		Total	
Planejado	Atualizado	Planejado	Atualizado	Planejado	Atualizado	Planejado	Atualizado	Planejado	Atualizado
6,00	0,00	6,00	0,00	6,00	0,00	6,00	0,00	24,00	0,00

Estado do Piauí
Prefeitura Municipal de Teresina
Relatório de Entregas

Entrega

Código: 348 **Unidade Medida:** UN **Cumulatividade:** Não
Título: Documento Emitido
Órgão: 39 - Secretaria Municipal de Defesa Civil
Base Geográfica: Município
Programa: 0035 - Prevenção e defesa civil.
Descrição: Refere-se aos relatórios mensais do sistema de coleta de dados e plataformas de análise de informações para a captação contínua de informações relacionadas a fatores ambientais e socioeconômicos, como clima, solo, recursos hídricos e nível de urbanização

Recursos Estimados PPA

Exercício	Corrente Próprio	Corrente Outras Fonte	Capital Próprio	Capital Outras Fontes	Total
2026	0,00	0,00	0,00	0,00	0,00
2027	0,00	0,00	0,00	0,00	0,00
2028	0,00	0,00	0,00	0,00	0,00
2029	0,00	0,00	0,00	0,00	0,00

Recursos Estimados LOA

Exercício	Corrente Próprio	Corrente Outras Fonte	Capital Próprio	Capital Outras Fontes	Total
2026	0,00	0,00	0,00	0,00	0,00
2027	0,00	0,00	0,00	0,00	0,00
2028	0,00	0,00	0,00	0,00	0,00
2029	0,00	0,00	0,00	0,00	0,00

Objetivos Específicos

Código	Descrição
2	Fortalecer atuação municipal por meio de ações de monitoramento, prevenção e resposta a desastres naturais e emergências, garantindo a proteção da vida e a dignidade das vítimas de desastres.

Acompanhamento

Meta

2026		2027		2028		2029		Total	
Planejado	Atualizado	Planejado	Atualizado	Planejado	Atualizado	Planejado	Atualizado	Planejado	Atualizado
12,00	0,00	12,00	0,00	12,00	0,00	12,00	0,00	48,00	0,00

Estado do Piauí
Prefeitura Municipal de Teresina
Relatório de Entregas

Entrega

Código: 349 **Unidade Medida:** UN **Cumulatividade:** Não
Título: Inspeção Realizada
Órgão: 39 - Secretaria Municipal de Defesa Civil
Base Geográfica: Município
Programa: 0025 - Meio ambiente e sustentabilidade.
Descrição: Refere-se às inspeções profissionais para avaliar previamente riscos, danos ou vulnerabilidades em edificações, áreas de risco, infraestruturas, recursos naturais

Recursos Estimados PPA

Exercício	Corrente Próprio	Corrente Outras Fonte	Capital Próprio	Capital Outras Fontes	Total
2026	0,00	0,00	0,00	0,00	0,00
2027	0,00	0,00	0,00	0,00	0,00
2028	0,00	0,00	0,00	0,00	0,00
2029	0,00	0,00	0,00	0,00	0,00

Recursos Estimados LOA

Exercício	Corrente Próprio	Corrente Outras Fonte	Capital Próprio	Capital Outras Fontes	Total
2026	0,00	0,00	0,00	0,00	0,00
2027	0,00	0,00	0,00	0,00	0,00
2028	0,00	0,00	0,00	0,00	0,00
2029	0,00	0,00	0,00	0,00	0,00

Objetivos Específicos

Código	Descrição
1	Promover a recuperação ambiental e o uso sustentável dos recursos naturais.

Acompanhamento

Meta

2026		2027		2028		2029		Total	
Planejado	Atualizado	Planejado	Atualizado	Planejado	Atualizado	Planejado	Atualizado	Planejado	Atualizado
2.600,00	0,00	2.800,00	0,00	3.000,00	0,00	3.200,00	0,00	11.600,00	0,00

Estado do Piauí
Prefeitura Municipal de Teresina
Relatório de Entregas

Entrega

Código: 350 **Unidade Medida:** UN **Cumulatividade:** Não
Título: Evento Realizado
Órgão: 39 - Secretaria Municipal de Defesa Civil
Base Geográfica: Município
Programa: 0025 - Meio ambiente e sustentabilidade.
Descrição: Refere-se à realização de eventos de conscientização para informar e sensibilizar a população sobre riscos de desastre, como campanhas educativas, palestras, exercícios de simulação, distribuição de materiais informativos e eventos comunitários.

Recursos Estimados PPA

Exercício	Corrente Próprio	Corrente Outras Fonte	Capital Próprio	Capital Outras Fontes	Total
2026	0,00	0,00	0,00	0,00	0,00
2027	0,00	0,00	0,00	0,00	0,00
2028	0,00	0,00	0,00	0,00	0,00
2029	0,00	0,00	0,00	0,00	0,00

Recursos Estimados LOA

Exercício	Corrente Próprio	Corrente Outras Fonte	Capital Próprio	Capital Outras Fontes	Total
2026	0,00	0,00	0,00	0,00	0,00
2027	0,00	0,00	0,00	0,00	0,00
2028	0,00	0,00	0,00	0,00	0,00
2029	0,00	0,00	0,00	0,00	0,00

Objetivos Específicos

Código	Descrição
1	Promover a recuperação ambiental e o uso sustentável dos recursos naturais.

Acompanhamento

Meta

2026		2027		2028		2029		Total	
Planejado	Atualizado	Planejado	Atualizado	Planejado	Atualizado	Planejado	Atualizado	Planejado	Atualizado
6,00	0,00	6,00	0,00	6,00	0,00	6,00	0,00	24,00	0,00

Estado do Piauí
Prefeitura Municipal de Teresina
Relatório de Entregas

Entrega

Código: 351 **Unidade Medida:** UN **Cumulatividade:** Não
Título: MÁQUINA PÚBLICA MANTIDA
Órgão: 07 - Secretaria Municipal de Administração e Recursos Humanos
Base Geográfica: Município
Programa: 0005 - Gestão do patrimônio municipal.
Descrição: Refere-se à manutenção do conjunto de órgãos, entidades, processos e recursos humanos e materiais que compõem a administração pública municipal, operando de forma coordenada para garantir a execução eficiente das políticas públicas, programas governamentais

Recursos Estimados PPA

Exercício	Corrente Próprio	Corrente Outras Fonte	Capital Próprio	Capital Outras Fontes	Total
2026	0,00	0,00	0,00	0,00	0,00
2027	0,00	0,00	0,00	0,00	0,00
2028	0,00	0,00	0,00	0,00	0,00
2029	0,00	0,00	0,00	0,00	0,00

Recursos Estimados LOA

Exercício	Corrente Próprio	Corrente Outras Fonte	Capital Próprio	Capital Outras Fontes	Total
2026	0,00	0,00	0,00	0,00	0,00
2027	0,00	0,00	0,00	0,00	0,00
2028	0,00	0,00	0,00	0,00	0,00
2029	0,00	0,00	0,00	0,00	0,00

Objetivos Específicos

Código	Descrição
1	Garantir a manutenção e o controle das ações de gestão da Prefeitura Municipal de Teresina sob responsabilidade da Secretaria Municipal de Administração e Recursos Humanos, visando a eficiência e a conformidade operacional.

Acompanhamento

Meta

2026		2027		2028		2029		Total	
Planejado	Atualizado	Planejado	Atualizado	Planejado	Atualizado	Planejado	Atualizado	Planejado	Atualizado
27,00	0,00	27,00	0,00	27,00	0,00	27,00	0,00	108,00	0,00

Estado do Piauí
Prefeitura Municipal de Teresina
Relatório de Entregas

Entrega

Código: 352 **Unidade Medida:** UN **Cumulatividade:** Não
Título: ARQUIVO PÚBLICO MUNICIPAL DE TERESINA ESTRUTURADO
Órgão: 07 - Secretaria Municipal de Administração e Recursos Humanos
Base Geográfica: Município
Programa: 0004 - Modernização administrativa e fiscal.
Descrição: Refere-se à organização, modernização e fortalecimento da unidade responsável pela gestão, preservação e acesso à documentação produzida e acumulada pela administração pública municipal ao longo do tempo. Visa assegurar integridade, conservação e disponibilização dos documentos públicos, promovendo transparência, memória institucional e suporte às atividades administrativas, jurídicas e históricas.

Recursos Estimados PPA

Exercício	Corrente Próprio	Corrente Outras Fonte	Capital Próprio	Capital Outras Fontes	Total
2026	0,00	0,00	0,00	0,00	0,00
2027	0,00	0,00	0,00	0,00	0,00
2028	0,00	0,00	0,00	0,00	0,00
2029	0,00	0,00	0,00	0,00	0,00

Recursos Estimados LOA

Exercício	Corrente Próprio	Corrente Outras Fonte	Capital Próprio	Capital Outras Fontes	Total
2026	0,00	0,00	0,00	0,00	0,00
2027	0,00	0,00	0,00	0,00	0,00
2028	0,00	0,00	0,00	0,00	0,00
2029	0,00	0,00	0,00	0,00	0,00

Objetivos Específicos

Código	Descrição
4	Assegurar a gestão documental, a preservação do acervo público e o acesso eficiente à informação, por meio da modernização de processos e do fortalecimento da política de arquivos.

Acompanhamento

Meta

2026		2027		2028		2029		Total	
Planejado	Atualizado	Planejado	Atualizado	Planejado	Atualizado	Planejado	Atualizado	Planejado	Atualizado
1,00	0,00	1,00	0,00	1,00	0,00	1,00	0,00	4,00	0,00

Estado do Piauí
Prefeitura Municipal de Teresina
Relatório de Entregas

Entrega

Código: 353 **Unidade Medida:** UN **Cumulatividade:** Não
Título: EMENDA PARLAMENTAR EXECUTADA
Órgão: 07 - Secretaria Municipal de Administração e Recursos Humanos
Base Geográfica: Município
Programa: 0020 - Gestão de emendas parlamentares municipais.
Descrição: Refere-se a execução de ações ou projetos viabilizados por meio de recursos oriundos de emendas parlamentares municipais, garantindo ocumprimento dos objetivos propostos, dentro dos prazos e critérios estabelecidos, em benefício direto da população.

Recursos Estimados PPA

Exercício	Corrente Próprio	Corrente Outras Fonte	Capital Próprio	Capital Outras Fontes	Total
2026	0,00	0,00	0,00	0,00	0,00
2027	0,00	0,00	0,00	0,00	0,00
2028	0,00	0,00	0,00	0,00	0,00
2029	0,00	0,00	0,00	0,00	0,00

Recursos Estimados LOA

Exercício	Corrente Próprio	Corrente Outras Fonte	Capital Próprio	Capital Outras Fontes	Total
2026	0,00	0,00	0,00	0,00	0,00
2027	0,00	0,00	0,00	0,00	0,00
2028	0,00	0,00	0,00	0,00	0,00
2029	0,00	0,00	0,00	0,00	0,00

Objetivos Específicos

Código	Descrição
1	Garantir a gestão eficiente e transparente das emendas parlamentares municipais, direcionando recursos para ações prioritárias do município.

Acompanhamento

Meta

2026		2027		2028		2029		Total	
Planejado	Atualizado	Planejado	Atualizado	Planejado	Atualizado	Planejado	Atualizado	Planejado	Atualizado
0,00	0,00	0,00	0,00	0,00	0,00	0,00	0,00	0,00	0,00

Estado do Piauí
Prefeitura Municipal de Teresina
Relatório de Entregas

Entrega

Código: 354 **Unidade Medida:** UN **Cumulatividade:** Não
Título: SISTEMA DE INFORMAÇÃO ESTRUTURADO
Órgão: 07 - Secretaria Municipal de Administração e Recursos Humanos
Base Geográfica: Município
Programa: 0029 - Gestão tecnológica e inovação digital.
Descrição: Refere-se à modernização da gestão pública municipal, proporcionando maior eficiência, transparência e capacidade de tomada de decisão baseada em dados. Trata-se do desenvolvimento, implementação e integração de plataformas tecnológicas que organizam, armazenam, processam e disponibilizam informações estratégicas de forma padronizada, segura e acessível

Recursos Estimados PPA

Exercício	Corrente Próprio	Corrente Outras Fonte	Capital Próprio	Capital Outras Fontes	Total
2026	0,00	0,00	0,00	0,00	0,00
2027	0,00	0,00	0,00	0,00	0,00
2028	0,00	0,00	0,00	0,00	0,00
2029	0,00	0,00	0,00	0,00	0,00

Recursos Estimados LOA

Exercício	Corrente Próprio	Corrente Outras Fonte	Capital Próprio	Capital Outras Fontes	Total
2026	0,00	0,00	0,00	0,00	0,00
2027	0,00	0,00	0,00	0,00	0,00
2028	0,00	0,00	0,00	0,00	0,00
2029	0,00	0,00	0,00	0,00	0,00

Objetivos Específicos

Código	Descrição
1	Implantar soluções integradas de tecnologia da informação para modernizar a gestão e promover inovação e transformação digital nos processos administrativos.

Acompanhamento

Meta

2026		2027		2028		2029		Total	
Planejado	Atualizado	Planejado	Atualizado	Planejado	Atualizado	Planejado	Atualizado	Planejado	Atualizado
1,00	0,00	1,00	0,00	1,00	0,00	1,00	0,00	4,00	0,00

Estado do Piauí
Prefeitura Municipal de Teresina
Relatório de Entregas

Entrega

Código: 355 **Unidade Medida:** UN **Cumulatividade:** Não
Título: UNIDADE ADMINISTRATIVA MANTIDA
Órgão: 07 - Secretaria Municipal de Administração e Recursos Humanos
Base Geográfica: Município
Programa: 0006 - Planejamento e gestão organizacional.
Descrição: Refere-se à manutenção das atividades no contexto administrativo, de material e patrimônio, de gestão de compras, de logística de transporte de agentes públicos em serviço, de serviços terceirizados, e de tecnologia da informação e comunicação (a exemplo da folha de pagamento e outras despesas de natureza continuada, em essência)

Recursos Estimados PPA

Exercício	Corrente Próprio	Corrente Outras Fonte	Capital Próprio	Capital Outras Fontes	Total
2026	0,00	0,00	0,00	0,00	0,00
2027	0,00	0,00	0,00	0,00	0,00
2028	0,00	0,00	0,00	0,00	0,00
2029	0,00	0,00	0,00	0,00	0,00

Recursos Estimados LOA

Exercício	Corrente Próprio	Corrente Outras Fonte	Capital Próprio	Capital Outras Fontes	Total
2026	0,00	0,00	0,00	0,00	0,00
2027	0,00	0,00	0,00	0,00	0,00
2028	0,00	0,00	0,00	0,00	0,00
2029	0,00	0,00	0,00	0,00	0,00

Objetivos Específicos

Código	Descrição
4	Assegurar a execução eficiente da gestão administrativa

Acompanhamento

Meta

2026		2027		2028		2029		Total	
Planejado	Atualizado	Planejado	Atualizado	Planejado	Atualizado	Planejado	Atualizado	Planejado	Atualizado
1,00	0,00	1,00	0,00	1,00	0,00	1,00	0,00	4,00	0,00

Estado do Piauí
Prefeitura Municipal de Teresina
Relatório de Entregas

Entrega

Código: 356 **Unidade Medida:** UN **Cumulatividade:** Não
Título: PROCEDIMENTOS LICITATÓRIOS REALIZADOS
Órgão: 07 - Secretaria Municipal de Administração e Recursos Humanos
Base Geográfica: Município
Programa: 0006 - Planejamento e gestão organizacional.
Descrição: Refere-se ao acompanhamento sistemático, contínuo e integrado dos processos de aquisição compras públicas. Esse monitoramento consiste na adoção de práticas e mecanismos de gestão voltados à otimização da alocação e utilização dos recursos públicos, com foco na economicidade, qualidade do gasto, transparência e geração de resultados

Recursos Estimados PPA

Exercício	Corrente Próprio	Corrente Outras Fonte	Capital Próprio	Capital Outras Fontes	Total
2026	0,00	0,00	0,00	0,00	0,00
2027	0,00	0,00	0,00	0,00	0,00
2028	0,00	0,00	0,00	0,00	0,00
2029	0,00	0,00	0,00	0,00	0,00

Recursos Estimados LOA

Exercício	Corrente Próprio	Corrente Outras Fonte	Capital Próprio	Capital Outras Fontes	Total
2026	0,00	0,00	0,00	0,00	0,00
2027	0,00	0,00	0,00	0,00	0,00
2028	0,00	0,00	0,00	0,00	0,00
2029	0,00	0,00	0,00	0,00	0,00

Objetivos Específicos

Código	Descrição
4	Assegurar a execução eficiente da gestão administrativa

Acompanhamento

Meta

2026		2027		2028		2029		Total	
Planejado	Atualizado	Planejado	Atualizado	Planejado	Atualizado	Planejado	Atualizado	Planejado	Atualizado
60,00	0,00	60,00	0,00	60,00	0,00	60,00	0,00	240,00	0,00

Estado do Piauí
Prefeitura Municipal de Teresina
Relatório de Entregas

Entrega

Código: 357 **Unidade Medida:** UN **Cumulatividade:** Não
Título: CERTIFICADO DE CAPACITAÇÃO EMITIDO
Órgão: 07 - Secretaria Municipal de Administração e Recursos Humanos
Base Geográfica: Município
Programa: 0007 - Gestão e desenvolvimento de pessoas.
Descrição: Voltada para o desenvolvimento contínuo das competências técnicas, gerenciais e comportamentais dos profissionais que integram o quadro funcional do município. Essa entrega busca fortalecer a capacidade institucional, melhorar a qualidade dos serviços prestados à população e promover uma gestão pública mais eficiente, ética e inovadora.

Recursos Estimados PPA

Exercício	Corrente Próprio	Corrente Outras Fonte	Capital Próprio	Capital Outras Fontes	Total
2026	0,00	0,00	0,00	0,00	0,00
2027	0,00	0,00	0,00	0,00	0,00
2028	0,00	0,00	0,00	0,00	0,00
2029	0,00	0,00	0,00	0,00	0,00

Recursos Estimados LOA

Exercício	Corrente Próprio	Corrente Outras Fonte	Capital Próprio	Capital Outras Fontes	Total
2026	0,00	0,00	0,00	0,00	0,00
2027	0,00	0,00	0,00	0,00	0,00
2028	0,00	0,00	0,00	0,00	0,00
2029	0,00	0,00	0,00	0,00	0,00

Objetivos Específicos

Código	Descrição
1	Capacitar continuamente os servidores municipais para melhorar a qualidade dos serviços e fortalecer a gestão pública.

Acompanhamento

Meta

2026		2027		2028		2029		Total	
Planejado	Atualizado	Planejado	Atualizado	Planejado	Atualizado	Planejado	Atualizado	Planejado	Atualizado
200,00	0,00	250,00	0,00	300,00	0,00	300,00	0,00	1.050,00	0,00

Estado do Piauí
Prefeitura Municipal de Teresina
Relatório de Entregas

Entrega

Código: 358 **Unidade Medida:** UN **Cumulatividade:** Não
Título: CONCURSO PÚBLICO REALIZADO
Órgão: 07 - Secretaria Municipal de Administração e Recursos Humanos
Base Geográfica: Município
Programa: 0007 - Gestão e desenvolvimento de pessoas.
Descrição: Refere-se ao acompanhamento sistemático, contínuo e integrado dos processos de aquisição compras públicas. Esse monitoramento consiste na adoção de práticas e mecanismos de gestão voltados à otimização da alocação e utilização dos recursos públicos, com foco na economicidade, qualidade do gasto, transparência e geração de resultados

Recursos Estimados PPA

Exercício	Corrente Próprio	Corrente Outras Fonte	Capital Próprio	Capital Outras Fontes	Total
2026	0,00	0,00	0,00	0,00	0,00
2027	0,00	0,00	0,00	0,00	0,00
2028	0,00	0,00	0,00	0,00	0,00
2029	0,00	0,00	0,00	0,00	0,00

Recursos Estimados LOA

Exercício	Corrente Próprio	Corrente Outras Fonte	Capital Próprio	Capital Outras Fontes	Total
2026	0,00	0,00	0,00	0,00	0,00
2027	0,00	0,00	0,00	0,00	0,00
2028	0,00	0,00	0,00	0,00	0,00
2029	0,00	0,00	0,00	0,00	0,00

Objetivos Específicos

Código	Descrição
4	Realizar concurso público para o provimento de cargos efetivos, visando fortalecer o quadro permanente de servidores.

Acompanhamento

Meta

2026		2027		2028		2029		Total	
Planejado	Atualizado	Planejado	Atualizado	Planejado	Atualizado	Planejado	Atualizado	Planejado	Atualizado
1,00	0,00	1,00	0,00	1,00	0,00	1,00	0,00	4,00	0,00

Estado do Piauí
Prefeitura Municipal de Teresina
Relatório de Entregas

Entrega

Código: 359 **Unidade Medida:** UN **Cumulatividade:** Não
Título: DIVULGAÇÃO OFICIAL PUBLICADA
Órgão: 07 - Secretaria Municipal de Administração e Recursos Humanos
Base Geográfica: Município
Programa: 0031 - Transparência, gestão participativa e social.
Descrição: Consiste na divulgação oficial, sistemática e acessível das iniciativas, programas, projetos, obras e serviços executados ou planejados pela administração pública municipal. Essa prática tem como objetivo garantir a transparência da gestão, ampliar o acesso à informação pública e fortalecer o controle social por parte da população,órgãos de controle e demais instituições da sociedade civil.

Recursos Estimados PPA

Exercício	Corrente Próprio	Corrente Outras Fonte	Capital Próprio	Capital Outras Fontes	Total
2026	0,00	0,00	0,00	0,00	0,00
2027	0,00	0,00	0,00	0,00	0,00
2028	0,00	0,00	0,00	0,00	0,00
2029	0,00	0,00	0,00	0,00	0,00

Recursos Estimados LOA

Exercício	Corrente Próprio	Corrente Outras Fonte	Capital Próprio	Capital Outras Fontes	Total
2026	0,00	0,00	0,00	0,00	0,00
2027	0,00	0,00	0,00	0,00	0,00
2028	0,00	0,00	0,00	0,00	0,00
2029	0,00	0,00	0,00	0,00	0,00

Objetivos Específicos

Código	Descrição
1	Ampliar os mecanismos de transparência ativa e passiva, garantindo o acesso da população às informações públicas de forma clara, acessível e tempestiva.

Acompanhamento

Meta

2026		2027		2028		2029		Total	
Planejado	Atualizado	Planejado	Atualizado	Planejado	Atualizado	Planejado	Atualizado	Planejado	Atualizado
250,00	0,00	250,00	0,00	250,00	0,00	250,00	0,00	1.000,00	0,00

Estado do Piauí
Prefeitura Municipal de Teresina
Relatório de Entregas

Entrega

Código: 360 **Unidade Medida:** UN **Cumulatividade:** Não
Título: PROGRAMA IMPLANTADO
Órgão: 08 - Secretaria Municipal de Finanças
Base Geográfica: Município
Programa: 0033 - Promoção da saúde do servidor municipal.
Descrição: Refere-se à implantação de um programa institucional voltado à promoção da saúde física, mental e emocional dos servidores da SEMF, com ações planejadas, metas definidas e alinhamento à política de gestão de pessoas e planejamento estratégico.

Recursos Estimados PPA

Exercício	Corrente Próprio	Corrente Outras Fonte	Capital Próprio	Capital Outras Fontes	Total
2026	0,00	0,00	0,00	0,00	0,00
2027	0,00	0,00	0,00	0,00	0,00
2028	0,00	0,00	0,00	0,00	0,00
2029	0,00	0,00	0,00	0,00	0,00

Recursos Estimados LOA

Exercício	Corrente Próprio	Corrente Outras Fonte	Capital Próprio	Capital Outras Fontes	Total
2026	0,00	0,00	0,00	0,00	0,00
2027	0,00	0,00	0,00	0,00	0,00
2028	0,00	0,00	0,00	0,00	0,00
2029	0,00	0,00	0,00	0,00	0,00

Objetivos Específicos

Código	Descrição
1	Melhorar a qualidade de vida e bem-estar físico e mental dos servidores no ambiente de trabalho.

Acompanhamento

Meta

2026		2027		2028		2029		Total	
Planejado	Atualizado	Planejado	Atualizado	Planejado	Atualizado	Planejado	Atualizado	Planejado	Atualizado
1,00	0,00	1,00	0,00	1,00	0,00	1,00	0,00	4,00	0,00

Estado do Piauí
Prefeitura Municipal de Teresina
Relatório de Entregas

Entrega

Código: 361 **Unidade Medida:** UN **Cumulatividade:** Não
Título: REFEIÇÃO FORNECIDA
Órgão: 12 - Sec. Municipal de Cidadania, Assist. Social e Politicas Integradas
Base Geográfica: Município
Programa: 0001 - Promoção de ações para assistência social e cidadania.
Descrição: Ofertar refeições diárias por meio do Restaurante Popular, garantindo alimentação adequada e acessível à população Teresinense.

Recursos Estimados PPA

Exercício	Corrente Próprio	Corrente Outras Fonte	Capital Próprio	Capital Outras Fontes	Total
2026	0,00	0,00	0,00	0,00	0,00
2027	0,00	0,00	0,00	0,00	0,00
2028	0,00	0,00	0,00	0,00	0,00
2029	0,00	0,00	0,00	0,00	0,00

Recursos Estimados LOA

Exercício	Corrente Próprio	Corrente Outras Fonte	Capital Próprio	Capital Outras Fontes	Total
2026	0,00	0,00	0,00	0,00	0,00
2027	0,00	0,00	0,00	0,00	0,00
2028	0,00	0,00	0,00	0,00	0,00
2029	0,00	0,00	0,00	0,00	0,00

Objetivos Específicos

Código	Descrição
6	Fortalecer a Política de Segurança Alimentar e Nutricional no município.

Acompanhamento

Meta

2026		2027		2028		2029		Total	
Planejado	Atualizado	Planejado	Atualizado	Planejado	Atualizado	Planejado	Atualizado	Planejado	Atualizado
288.000,00	0,00	360.000,00	0,00	360.000,00	0,00	360.000,00	0,00	1.368.000,00	0,00

Estado do Piauí
Prefeitura Municipal de Teresina
Relatório de Entregas

Entrega

Código: 362 **Unidade Medida:** PC **Cumulatividade:** Não
Título: PLANO IMPLANTADO
Órgão: 08 - Secretaria Municipal de Finanças
Base Geográfica: Município
Programa: 0004 - Modernização administrativa e fiscal.
Descrição: Refere-se a um conjunto de ações implementadas para elevar a receita oriunda da cobrança administrativa de créditos tributários

Recursos Estimados PPA					
Exercício	Corrente Próprio	Corrente Outras Fonte	Capital Próprio	Capital Outras Fontes	Total
2026	0,00	0,00	0,00	0,00	0,00
2027	0,00	0,00	0,00	0,00	0,00
2028	0,00	0,00	0,00	0,00	0,00
2029	0,00	0,00	0,00	0,00	0,00

Recursos Estimados LOA					
Exercício	Corrente Próprio	Corrente Outras Fonte	Capital Próprio	Capital Outras Fontes	Total
2026	0,00	0,00	0,00	0,00	0,00
2027	0,00	0,00	0,00	0,00	0,00
2028	0,00	0,00	0,00	0,00	0,00
2029	0,00	0,00	0,00	0,00	0,00

Objetivos Específicos	
Código	Descrição
2	Aprimorar a atuação do Fisco junto aos contribuintes, por meio da modernização e do aperfeiçoamento da gestão fiscal, contábil e financeira, visando o fortalecimento da arrecadação, a transparência e a eficiência na gestão dos recursos públicos.

Acompanhamento									
Meta									
2026		2027		2028		2029		Total	
Planejado	Atualizado	Planejado	Atualizado	Planejado	Atualizado	Planejado	Atualizado	Planejado	Atualizado
10,00	0,00	25,00	0,00	40,00	0,00	50,00	0,00	125,00	0,00

Estado do Piauí
Prefeitura Municipal de Teresina
Relatório de Entregas

Entrega

Código: 363 **Unidade Medida:** UN **Cumulatividade:** Não
Título: RESTAURANTE POPULAR MANTIDO
Órgão: 12 - Sec. Municipal de Cidadania, Assist. Social e Politicas Integradas
Base Geográfica: Município
Programa: 0001 - Promoção de ações para assistência social e cidadania.
Descrição: Manter o Restaurante Popular de Teresina em condições de ofertar refeições nutritivas, a preços acessíveis à população Teresinense.

Recursos Estimados PPA

Exercício	Corrente Próprio	Corrente Outras Fonte	Capital Próprio	Capital Outras Fontes	Total
2026	0,00	0,00	0,00	0,00	0,00
2027	0,00	0,00	0,00	0,00	0,00
2028	0,00	0,00	0,00	0,00	0,00
2029	0,00	0,00	0,00	0,00	0,00

Recursos Estimados LOA

Exercício	Corrente Próprio	Corrente Outras Fonte	Capital Próprio	Capital Outras Fontes	Total
2026	0,00	0,00	0,00	0,00	0,00
2027	0,00	0,00	0,00	0,00	0,00
2028	0,00	0,00	0,00	0,00	0,00
2029	0,00	0,00	0,00	0,00	0,00

Objetivos Específicos

Código	Descrição
6	Fortalecer a Política de Segurança Alimentar e Nutricional no município.

Acompanhamento

Meta

2026		2027		2028		2029		Total	
Planejado	Atualizado	Planejado	Atualizado	Planejado	Atualizado	Planejado	Atualizado	Planejado	Atualizado
1,00	0,00	1,00	0,00	1,00	0,00	1,00	0,00	4,00	0,00

Estado do Piauí
Prefeitura Municipal de Teresina
Relatório de Entregas

Entrega

Código: 364 **Unidade Medida:** UN **Cumulatividade:** Não
Título: FUNDO MANTIDO
Órgão: 08 - Secretaria Municipal de Finanças
Base Geográfica: Município
Programa: 0004 - Modernização administrativa e fiscal.
Descrição: Refere-se à administração do FUMINC - Fundo Municipal de Incentivo ao Incremento da Arrecadação, conforme Lei nº 4.548, de 07/04/2014. Por meio dela fica instituído o Fundo Municipal de Incentivo ao Incremento da Arrecadação - FUMINC, vinculado à estrutura da Secretaria Municipal de Finanças, com fundamentos nos arts. 37, XXII, e 167, IV, da Constituição Federal, visando assegurar o pagamento do prêmio por Desempenho Fiscal aos Auditores-Fiscais da Receita Municipal. O FUMINC terá seus recursos destinados ao pagamento do Prêmio por Desempenho Fiscal aos Auditores Fiscais;
e do FUMAT- Fundo Municipal de Modernização e Desenvolvimento da Administração Tributária, conforme Lei nº 3.748, com alterações posteriores. Por meio dela, fica instituído o FUMAT, vinculado à estrutura da Secretaria Municipal de Finanças, com fundamentos nos arts. 37, XXII, e 167, IV, da Constituição Federal, visando a realizar ações de capacitação de servidores da Administração Tributária, investimentos em equipamentos, softwares, realização de obras etc.

Recursos Estimados PPA

Exercício	Corrente Próprio	Corrente Outras Fonte	Capital Próprio	Capital Outras Fontes	Total
2026	0,00	0,00	0,00	0,00	0,00
2027	0,00	0,00	0,00	0,00	0,00
2028	0,00	0,00	0,00	0,00	0,00
2029	0,00	0,00	0,00	0,00	0,00

Recursos Estimados LOA

Exercício	Corrente Próprio	Corrente Outras Fonte	Capital Próprio	Capital Outras Fontes	Total
2026	0,00	0,00	0,00	0,00	0,00
2027	0,00	0,00	0,00	0,00	0,00
2028	0,00	0,00	0,00	0,00	0,00
2029	0,00	0,00	0,00	0,00	0,00

Objetivos Específicos

Código	Descrição
2	Aprimorar a atuação do Fisco junto aos contribuintes, por meio da modernização e do aperfeiçoamento da gestão fiscal, contábil e financeira, visando o fortalecimento da arrecadação, a transparência e a eficiência na gestão dos recursos públicos.

Acompanhamento

Meta

2026		2027		2028		2029		Total	
Planejado	Atualizado	Planejado	Atualizado	Planejado	Atualizado	Planejado	Atualizado	Planejado	Atualizado
2,00	0,00	2,00	0,00	2,00	0,00	2,00	0,00	8,00	0,00

Estado do Piauí
Prefeitura Municipal de Teresina
Relatório de Entregas

Entrega

Código: 365 **Unidade Medida:** UN **Cumulatividade:** Não
Título: ATENDIMENTO COM ALIMENTAÇÃO FORNECIDA
Órgão: 12 - Sec. Municipal de Cidadania, Assist. Social e Politicas Integradas
Base Geográfica: Município
Programa: 0001 - Promoção de ações para assistência social e cidadania.
Descrição: Atender ao público nas unidades socioassistenciais com alimentação diversificada, tal como lanche, almoço, coffee break, dentre outros.

Recursos Estimados PPA

Exercício	Corrente Próprio	Corrente Outras Fonte	Capital Próprio	Capital Outras Fontes	Total
2026	0,00	0,00	0,00	0,00	0,00
2027	0,00	0,00	0,00	0,00	0,00
2028	0,00	0,00	0,00	0,00	0,00
2029	0,00	0,00	0,00	0,00	0,00

Recursos Estimados LOA

Exercício	Corrente Próprio	Corrente Outras Fonte	Capital Próprio	Capital Outras Fontes	Total
2026	0,00	0,00	0,00	0,00	0,00
2027	0,00	0,00	0,00	0,00	0,00
2028	0,00	0,00	0,00	0,00	0,00
2029	0,00	0,00	0,00	0,00	0,00

Objetivos Específicos

Código	Descrição
6	Fortalecer a Política de Segurança Alimentar e Nutricional no município.

Acompanhamento

Meta

2026		2027		2028		2029		Total	
Planejado	Atualizado	Planejado	Atualizado	Planejado	Atualizado	Planejado	Atualizado	Planejado	Atualizado
36.000,00	0,00	37.500,00	0,00	40.000,00	0,00	36.000,00	0,00	149.500,00	0,00

Estado do Piauí
Prefeitura Municipal de Teresina
Relatório de Entregas

Entrega

Código: 366 **Unidade Medida:** UN **Cumulatividade:** Não
Título: CONTROLE DE ENCARGOS, PRECATÓRIOS E SENTENÇAS JUDICIAIS REALIZADO
Órgão: 08 - Secretaria Municipal de Finanças
Base Geográfica: Município
Programa: 0004 - Modernização administrativa e fiscal.
Descrição: Executar e monitorar encargos, precatórios e sentenças judiciais, assegurando controle e previsibilidade na gestão das obrigações judiciais do município.

Recursos Estimados PPA

Exercício	Corrente Próprio	Corrente Outras Fonte	Capital Próprio	Capital Outras Fontes	Total
2026	0,00	0,00	0,00	0,00	0,00
2027	0,00	0,00	0,00	0,00	0,00
2028	0,00	0,00	0,00	0,00	0,00
2029	0,00	0,00	0,00	0,00	0,00

Recursos Estimados LOA

Exercício	Corrente Próprio	Corrente Outras Fonte	Capital Próprio	Capital Outras Fontes	Total
2026	0,00	0,00	0,00	0,00	0,00
2027	0,00	0,00	0,00	0,00	0,00
2028	0,00	0,00	0,00	0,00	0,00
2029	0,00	0,00	0,00	0,00	0,00

Objetivos Específicos

Código	Descrição
2	Aprimorar a atuação do Fisco junto aos contribuintes, por meio da modernização e do aperfeiçoamento da gestão fiscal, contábil e financeira, visando o fortalecimento da arrecadação, a transparência e a eficiência na gestão dos recursos públicos.

Acompanhamento

Meta

2026		2027		2028		2029		Total	
Planejado	Atualizado	Planejado	Atualizado	Planejado	Atualizado	Planejado	Atualizado	Planejado	Atualizado
1,00	0,00	1,00	0,00	1,00	0,00	1,00	0,00	4,00	0,00

Estado do Piauí
Prefeitura Municipal de Teresina
Relatório de Entregas

Entrega

Código: 367 **Unidade Medida:** UN **Cumulatividade:** Não
Título: UNIDADE DE CONTROLE INTERNO IMPLANTADA
Órgão: 08 - Secretaria Municipal de Finanças
Base Geográfica: Município
Programa: 0004 - Modernização administrativa e fiscal.
Descrição: Estruturação e consolidação de unidades de controle interno nos órgãos municipais

Recursos Estimados PPA

Exercício	Corrente Próprio	Corrente Outras Fonte	Capital Próprio	Capital Outras Fontes	Total
2026	0,00	0,00	0,00	0,00	0,00
2027	0,00	0,00	0,00	0,00	0,00
2028	0,00	0,00	0,00	0,00	0,00
2029	0,00	0,00	0,00	0,00	0,00

Recursos Estimados LOA

Exercício	Corrente Próprio	Corrente Outras Fonte	Capital Próprio	Capital Outras Fontes	Total
2026	0,00	0,00	0,00	0,00	0,00
2027	0,00	0,00	0,00	0,00	0,00
2028	0,00	0,00	0,00	0,00	0,00
2029	0,00	0,00	0,00	0,00	0,00

Objetivos Específicos

Código	Descrição
3	Modernizar os processos organizacionais e fluxos de trabalho, por meio da atualização normativa e da adoção de práticas de gestão orientadas a resultados, visando o aprimoramento da eficiência e da efetividade da administração pública.

Acompanhamento

Meta

2026		2027		2028		2029		Total	
Planejado	Atualizado	Planejado	Atualizado	Planejado	Atualizado	Planejado	Atualizado	Planejado	Atualizado
8,00	0,00	8,00	0,00	10,00	0,00	4,00	0,00	30,00	0,00

Estado do Piauí
Prefeitura Municipal de Teresina
Relatório de Entregas

Entrega

Código: 368 **Unidade Medida:** UN **Cumulatividade:** Não
Título: AÇÃO REALIZADA
Órgão: 12 - Sec. Municipal de Cidadania, Assist. Social e Politicas Integradas
Base Geográfica: Município
Programa: 0001 - Promoção de ações para assistência social e cidadania.
Descrição: Viabilizar ações de cidadania e segurança alimentar e nutricional com foco na garantia de direitos, por meio do acesso a serviços públicos, inclusão produtiva, experiências agroecológicas e inserção no mundo de trabalho, contribuindo para o fortalecimento da dignidade e da promoção de oportunidades à população teresinense.

Recursos Estimados PPA

Exercício	Corrente Próprio	Corrente Outras Fonte	Capital Próprio	Capital Outras Fontes	Total
2026	0,00	0,00	0,00	0,00	0,00
2027	0,00	0,00	0,00	0,00	0,00
2028	0,00	0,00	0,00	0,00	0,00
2029	0,00	0,00	0,00	0,00	0,00

Recursos Estimados LOA

Exercício	Corrente Próprio	Corrente Outras Fonte	Capital Próprio	Capital Outras Fontes	Total
2026	0,00	0,00	0,00	0,00	0,00
2027	0,00	0,00	0,00	0,00	0,00
2028	0,00	0,00	0,00	0,00	0,00
2029	0,00	0,00	0,00	0,00	0,00

Objetivos Específicos

Código	Descrição
7	Fortalecer a gestão Integrada de políticas públicas para promoção da cidadania, ações de promoção da qualificação e acesso ao mercado de trabalho, renda e economia solidária.

Acompanhamento

Meta

2026		2027		2028		2029		Total	
Planejado	Atualizado	Planejado	Atualizado	Planejado	Atualizado	Planejado	Atualizado	Planejado	Atualizado
12,00	0,00	14,00	0,00	14,00	0,00	12,00	0,00	52,00	0,00

Estado do Piauí
Prefeitura Municipal de Teresina
Relatório de Entregas

Entrega

Código: 369 **Unidade Medida:** UN **Cumulatividade:** Não
Título: UNIDADE ADMINISTRATIVA IMPLANTADA
Órgão: 08 - Secretaria Municipal de Finanças
Base Geográfica: Município
Programa: 0029 - Gestão tecnológica e inovação digital.
Descrição: Refere-se a estrutura organizacional dedicada à inovação e automação de processos usando tecnologia low code.

Recursos Estimados PPA

Exercício	Corrente Próprio	Corrente Outras Fonte	Capital Próprio	Capital Outras Fontes	Total
2026	0,00	0,00	0,00	0,00	0,00
2027	0,00	0,00	0,00	0,00	0,00
2028	0,00	0,00	0,00	0,00	0,00
2029	0,00	0,00	0,00	0,00	0,00

Recursos Estimados LOA

Exercício	Corrente Próprio	Corrente Outras Fonte	Capital Próprio	Capital Outras Fontes	Total
2026	0,00	0,00	0,00	0,00	0,00
2027	0,00	0,00	0,00	0,00	0,00
2028	0,00	0,00	0,00	0,00	0,00
2029	0,00	0,00	0,00	0,00	0,00

Objetivos Específicos

Código	Descrição
2	Garantir a segurança da informação e proteção de dados, por meio de políticas de governança digital e atualização constante dos sistemas e protocolos de segurança cibernética.

Acompanhamento

Meta

2026		2027		2028		2029		Total	
Planejado	Atualizado	Planejado	Atualizado	Planejado	Atualizado	Planejado	Atualizado	Planejado	Atualizado
1,00	0,00	0,00	0,00	0,00	0,00	0,00	0,00	1,00	0,00

Estado do Piauí
Prefeitura Municipal de Teresina
Relatório de Entregas

Entrega

Código: 370 **Unidade Medida:** UN **Cumulatividade:** Não
Título: PLANO MUNICIPAL IMPLANTADO
Órgão: 12 - Sec. Municipal de Cidadania, Assist. Social e Politicas Integradas
Base Geográfica: Município
Programa: 0001 - Promoção de ações para assistência social e cidadania.
Descrição: Elaborar o Planos Municipais de forma participativa e intersetorial, estabelecendo diretrizes, metas e ações para a promoção do direito humano, cidadania e alimentação adequada e saudável no município.

Recursos Estimados PPA

Exercício	Corrente Próprio	Corrente Outras Fonte	Capital Próprio	Capital Outras Fontes	Total
2026	0,00	0,00	0,00	0,00	0,00
2027	0,00	0,00	0,00	0,00	0,00
2028	0,00	0,00	0,00	0,00	0,00
2029	0,00	0,00	0,00	0,00	0,00

Recursos Estimados LOA

Exercício	Corrente Próprio	Corrente Outras Fonte	Capital Próprio	Capital Outras Fontes	Total
2026	0,00	0,00	0,00	0,00	0,00
2027	0,00	0,00	0,00	0,00	0,00
2028	0,00	0,00	0,00	0,00	0,00
2029	0,00	0,00	0,00	0,00	0,00

Objetivos Específicos

Código	Descrição
7	Fortalecer a gestão Integrada de políticas públicas para promoção da cidadania, ações de promoção da qualificação e acesso ao mercado de trabalho, renda e economia solidária.

Acompanhamento

Meta

2026		2027		2028		2029		Total	
Planejado	Atualizado	Planejado	Atualizado	Planejado	Atualizado	Planejado	Atualizado	Planejado	Atualizado
3,00	0,00	1,00	0,00	1,00	0,00	0,00	0,00	5,00	0,00

Estado do Piauí
Prefeitura Municipal de Teresina
Relatório de Entregas

Entrega

Código: 371 **Unidade Medida:** UN **Cumulatividade:** Não
Título: ACORDO FIRMADO
Órgão: 08 - Secretaria Municipal de Finanças
Base Geográfica: Município
Programa: 0004 - Modernização administrativa e fiscal.
Descrição: Termos celebrados entre órgãos públicos para intercâmbio de informações fiscais, ampliando inteligência tributária.

Recursos Estimados PPA

Exercício	Corrente Próprio	Corrente Outras Fonte	Capital Próprio	Capital Outras Fontes	Total
2026	0,00	0,00	0,00	0,00	0,00
2027	0,00	0,00	0,00	0,00	0,00
2028	0,00	0,00	0,00	0,00	0,00
2029	0,00	0,00	0,00	0,00	0,00

Recursos Estimados LOA

Exercício	Corrente Próprio	Corrente Outras Fonte	Capital Próprio	Capital Outras Fontes	Total
2026	0,00	0,00	0,00	0,00	0,00
2027	0,00	0,00	0,00	0,00	0,00
2028	0,00	0,00	0,00	0,00	0,00
2029	0,00	0,00	0,00	0,00	0,00

Objetivos Específicos

Código	Descrição
2	Aprimorar a atuação do Fisco junto aos contribuintes, por meio da modernização e do aperfeiçoamento da gestão fiscal, contábil e financeira, visando o fortalecimento da arrecadação, a transparência e a eficiência na gestão dos recursos públicos.

Acompanhamento

Meta

2026		2027		2028		2029		Total	
Planejado	Atualizado	Planejado	Atualizado	Planejado	Atualizado	Planejado	Atualizado	Planejado	Atualizado
1,00	0,00	2,00	0,00	3,00	0,00	4,00	0,00	10,00	0,00

Estado do Piauí
Prefeitura Municipal de Teresina
Relatório de Entregas

Entrega

Código: 372 **Unidade Medida:** UN **Cumulatividade:** Não
Título: PCD ATENDIDA
Órgão: 12 - Sec. Municipal de Cidadania, Assist. Social e Politicas Integradas
Base Geográfica: Município
Programa: 0001 - Promoção de ações para assistência social e cidadania.
Descrição: Ação de promoção de inclusão de pessoas com deficiência no mercado de trabalho por meio de encaminhamentos a vagas de emprego e acompanhamento (com intérpretes de Libras quando necessário), além de oferecer suporte para acesso a serviços públicos e fortalecimento da autonomia desses cidadãos.

Recursos Estimados PPA

Exercício	Corrente Próprio	Corrente Outras Fonte	Capital Próprio	Capital Outras Fontes	Total
2026	0,00	0,00	0,00	0,00	0,00
2027	0,00	0,00	0,00	0,00	0,00
2028	0,00	0,00	0,00	0,00	0,00
2029	0,00	0,00	0,00	0,00	0,00

Recursos Estimados LOA

Exercício	Corrente Próprio	Corrente Outras Fonte	Capital Próprio	Capital Outras Fontes	Total
2026	0,00	0,00	0,00	0,00	0,00
2027	0,00	0,00	0,00	0,00	0,00
2028	0,00	0,00	0,00	0,00	0,00
2029	0,00	0,00	0,00	0,00	0,00

Objetivos Específicos

Código	Descrição
7	Fortalecer a gestão Integrada de políticas públicas para promoção da cidadania, ações de promoção da qualificação e acesso ao mercado de trabalho, renda e economia solidária.

Acompanhamento

Meta

2026		2027		2028		2029		Total	
Planejado	Atualizado	Planejado	Atualizado	Planejado	Atualizado	Planejado	Atualizado	Planejado	Atualizado
1.000,00	0,00	1.200,00	0,00	1.200,00	0,00	900,00	0,00	4.300,00	0,00

Estado do Piauí
Prefeitura Municipal de Teresina
Relatório de Entregas

Entrega

Código: 373 **Unidade Medida:** PC **Cumulatividade:** Não
Título: INFRAESTRUTURA DE TIC ESTRUTURADA
Órgão: 08 - Secretaria Municipal de Finanças
Base Geográfica: Município
Programa: 0029 - Gestão tecnológica e inovação digital.
Descrição: Refere-se a troca e modernização dos equipamentos, redes e servidores de TI da SEMF

Recursos Estimados PPA

Exercício	Corrente Próprio	Corrente Outras Fonte	Capital Próprio	Capital Outras Fontes	Total
2026	0,00	0,00	0,00	0,00	0,00
2027	0,00	0,00	0,00	0,00	0,00
2028	0,00	0,00	0,00	0,00	0,00
2029	0,00	0,00	0,00	0,00	0,00

Recursos Estimados LOA

Exercício	Corrente Próprio	Corrente Outras Fonte	Capital Próprio	Capital Outras Fontes	Total
2026	0,00	0,00	0,00	0,00	0,00
2027	0,00	0,00	0,00	0,00	0,00
2028	0,00	0,00	0,00	0,00	0,00
2029	0,00	0,00	0,00	0,00	0,00

Objetivos Específicos

Código	Descrição
2	Garantir a segurança da informação e proteção de dados, por meio de políticas de governança digital e atualização constante dos sistemas e protocolos de segurança cibernética.

Acompanhamento

Meta

2026		2027		2028		2029		Total	
Planejado	Atualizado	Planejado	Atualizado	Planejado	Atualizado	Planejado	Atualizado	Planejado	Atualizado
50,00	0,00	100,00	0,00	0,00	0,00	0,00	0,00	150,00	0,00

Estado do Piauí
Prefeitura Municipal de Teresina
Relatório de Entregas

Entrega

Código: 374 **Unidade Medida:** UN **Cumulatividade:** Não
Título: CONSELHO TUTELAR MANTIDO
Órgão: 12 - Sec. Municipal de Cidadania, Assist. Social e Politicas Integradas
Base Geográfica: Município
Programa: 0001 - Promoção de ações para assistência social e cidadania.
Descrição: Manutenção dos Conselhos Tutelares, promovendo o pleno funcionamento dos atendimentos dos conselheiros tutelares.

Recursos Estimados PPA

Exercício	Corrente Próprio	Corrente Outras Fonte	Capital Próprio	Capital Outras Fontes	Total
2026	0,00	0,00	0,00	0,00	0,00
2027	0,00	0,00	0,00	0,00	0,00
2028	0,00	0,00	0,00	0,00	0,00
2029	0,00	0,00	0,00	0,00	0,00

Recursos Estimados LOA

Exercício	Corrente Próprio	Corrente Outras Fonte	Capital Próprio	Capital Outras Fontes	Total
2026	0,00	0,00	0,00	0,00	0,00
2027	0,00	0,00	0,00	0,00	0,00
2028	0,00	0,00	0,00	0,00	0,00
2029	0,00	0,00	0,00	0,00	0,00

Objetivos Específicos

Código	Descrição
8	Potencializar e ampliar os mecanismos de promoção, defesa e garantia de direitos no município.

Acompanhamento

Meta

2026		2027		2028		2029		Total	
Planejado	Atualizado	Planejado	Atualizado	Planejado	Atualizado	Planejado	Atualizado	Planejado	Atualizado
8,00	0,00	9,00	0,00	10,00	0,00	10,00	0,00	37,00	0,00

Estado do Piauí
Prefeitura Municipal de Teresina
Relatório de Entregas

Entrega

Código: 375 **Unidade Medida:** UN **Cumulatividade:** Não
Título: PLANO ELABORADO
Órgão: 08 - Secretaria Municipal de Finanças
Base Geográfica: Município
Programa: 0029 - Gestão tecnológica e inovação digital.
Descrição: Refere-se à elaboração do Planejamento estratégico multianual de investimentos, metas e diretrizes da área de tecnologia da informação (PDTIC).

Recursos Estimados PPA

Exercício	Corrente Próprio	Corrente Outras Fonte	Capital Próprio	Capital Outras Fontes	Total
2026	0,00	0,00	0,00	0,00	0,00
2027	0,00	0,00	0,00	0,00	0,00
2028	0,00	0,00	0,00	0,00	0,00
2029	0,00	0,00	0,00	0,00	0,00

Recursos Estimados LOA

Exercício	Corrente Próprio	Corrente Outras Fonte	Capital Próprio	Capital Outras Fontes	Total
2026	0,00	0,00	0,00	0,00	0,00
2027	0,00	0,00	0,00	0,00	0,00
2028	0,00	0,00	0,00	0,00	0,00
2029	0,00	0,00	0,00	0,00	0,00

Objetivos Específicos

Código	Descrição
2	Garantir a segurança da informação e proteção de dados, por meio de políticas de governança digital e atualização constante dos sistemas e protocolos de segurança cibernética.

Acompanhamento

Meta

2026		2027		2028		2029		Total	
Planejado	Atualizado	Planejado	Atualizado	Planejado	Atualizado	Planejado	Atualizado	Planejado	Atualizado
1,00	0,00	0,00	0,00	0,00	0,00	0,00	0,00	0,00	0,00

Estado do Piauí
Prefeitura Municipal de Teresina
Relatório de Entregas

Entrega

Código: 376 **Unidade Medida:** UN **Cumulatividade:** Não
Título: CONSELHO TUTELAR IMPLANTADO
Órgão: 12 - Sec. Municipal de Cidadania, Assist. Social e Politicas Integradas
Base Geográfica: Município
Programa: 0001 - Promoção de ações para assistência social e cidadania.
Descrição: Implantação de Conselhos Tutelares para ampliação da cobertura e atendimento de violações de direitos.

Recursos Estimados PPA

Exercício	Corrente Próprio	Corrente Outras Fonte	Capital Próprio	Capital Outras Fontes	Total
2026	0,00	0,00	0,00	0,00	0,00
2027	0,00	0,00	0,00	0,00	0,00
2028	0,00	0,00	0,00	0,00	0,00
2029	0,00	0,00	0,00	0,00	0,00

Recursos Estimados LOA

Exercício	Corrente Próprio	Corrente Outras Fonte	Capital Próprio	Capital Outras Fontes	Total
2026	0,00	0,00	0,00	0,00	0,00
2027	0,00	0,00	0,00	0,00	0,00
2028	0,00	0,00	0,00	0,00	0,00
2029	0,00	0,00	0,00	0,00	0,00

Objetivos Específicos

Código	Descrição
8	Potencializar e ampliar os mecanismos de promoção, defesa e garantia de direitos no município.

Acompanhamento

Meta

2026		2027		2028		2029		Total	
Planejado	Atualizado	Planejado	Atualizado	Planejado	Atualizado	Planejado	Atualizado	Planejado	Atualizado
1,00	0,00	1,00	0,00	1,00	0,00	0,00	0,00	3,00	0,00

Estado do Piauí
Prefeitura Municipal de Teresina
Relatório de Entregas

Entrega

Código: 377 **Unidade Medida:** UN **Cumulatividade:** Não
Título: INFRAESTRUTURA DE TIC IMPLANTADA
Órgão: 08 - Secretaria Municipal de Finanças
Base Geográfica: Município
Programa: 0029 - Gestão tecnológica e inovação digital.
Descrição: Refere-se aos sistemas para Plataforma digital baseada em IA e automação para aprimorar a fiscalização tributária municipal; ao Sistema de Conformidade tributária para incentivar e gerenciar a autorregularização fiscal dos contribuintes municipais; ao Observatório do Mercado Imobiliário; ao Sistema de Controle Interno, ao Chatbot para atendimento remoto ao usário, Cadastro Multifinalitário, aquisição de software, SIAFIC.

Recursos Estimados PPA

Exercício	Corrente Próprio	Corrente Outras Fonte	Capital Próprio	Capital Outras Fontes	Total
2026	0,00	0,00	0,00	0,00	0,00
2027	0,00	0,00	0,00	0,00	0,00
2028	0,00	0,00	0,00	0,00	0,00
2029	0,00	0,00	0,00	0,00	0,00

Recursos Estimados LOA

Exercício	Corrente Próprio	Corrente Outras Fonte	Capital Próprio	Capital Outras Fontes	Total
2026	0,00	0,00	0,00	0,00	0,00
2027	0,00	0,00	0,00	0,00	0,00
2028	0,00	0,00	0,00	0,00	0,00
2029	0,00	0,00	0,00	0,00	0,00

Objetivos Específicos

Código	Descrição
2	Garantir a segurança da informação e proteção de dados, por meio de políticas de governança digital e atualização constante dos sistemas e protocolos de segurança cibernética.

Acompanhamento

Meta

2026		2027		2028		2029		Total	
Planejado	Atualizado	Planejado	Atualizado	Planejado	Atualizado	Planejado	Atualizado	Planejado	Atualizado
2,00	0,00	2,00	0,00	2,00	0,00	2,00	0,00	8,00	0,00

Estado do Piauí
Prefeitura Municipal de Teresina
Relatório de Entregas

Entrega

Código: 378 **Unidade Medida:** UN **Cumulatividade:** Não
Título: CONSELHO TUTELAR ESTRUTURADO
Órgão: 12 - Sec. Municipal de Cidadania, Assist. Social e Politicas Integradas
Base Geográfica: Município
Programa: 0001 - Promoção de ações para assistência social e cidadania.
Descrição: Reforma, readequação e modernização da infraestrutura de Conselhos Tutelares existentes.

Recursos Estimados PPA

Exercício	Corrente Próprio	Corrente Outras Fonte	Capital Próprio	Capital Outras Fontes	Total
2026	0,00	0,00	0,00	0,00	0,00
2027	0,00	0,00	0,00	0,00	0,00
2028	0,00	0,00	0,00	0,00	0,00
2029	0,00	0,00	0,00	0,00	0,00

Recursos Estimados LOA

Exercício	Corrente Próprio	Corrente Outras Fonte	Capital Próprio	Capital Outras Fontes	Total
2026	0,00	0,00	0,00	0,00	0,00
2027	0,00	0,00	0,00	0,00	0,00
2028	0,00	0,00	0,00	0,00	0,00
2029	0,00	0,00	0,00	0,00	0,00

Objetivos Específicos

Código	Descrição
8	Potencializar e ampliar os mecanismos de promoção, defesa e garantia de direitos no município.

Acompanhamento

Meta

2026		2027		2028		2029		Total	
Planejado	Atualizado	Planejado	Atualizado	Planejado	Atualizado	Planejado	Atualizado	Planejado	Atualizado
2,00	0,00	3,00	0,00	1,00	0,00	1,00	0,00	7,00	0,00

Estado do Piauí
Prefeitura Municipal de Teresina
Relatório de Entregas

Entrega

Código: 379 **Unidade Medida:** UN **Cumulatividade:** Não
Título: UNIDADE ADMINISTRATIVA MANTIDA
Órgão: 08 - Secretaria Municipal de Finanças
Base Geográfica: Município
Programa: 0006 - Planejamento e gestão organizacional.
Descrição: Refere-se à manutenção das atividades no contexto administrativo, de material e patrimônio, de gestão de compras, de logística de transporte de agentes públicos em serviço, de serviços terceirizados, e de tecnologia da informação e comunicação (a exemplo da folha de pagamento e outras despesas de natureza continuada, em essência)

Recursos Estimados PPA

Exercício	Corrente Próprio	Corrente Outras Fonte	Capital Próprio	Capital Outras Fontes	Total
2026	0,00	0,00	0,00	0,00	0,00
2027	0,00	0,00	0,00	0,00	0,00
2028	0,00	0,00	0,00	0,00	0,00
2029	0,00	0,00	0,00	0,00	0,00

Recursos Estimados LOA

Exercício	Corrente Próprio	Corrente Outras Fonte	Capital Próprio	Capital Outras Fontes	Total
2026	0,00	0,00	0,00	0,00	0,00
2027	0,00	0,00	0,00	0,00	0,00
2028	0,00	0,00	0,00	0,00	0,00
2029	0,00	0,00	0,00	0,00	0,00

Objetivos Específicos

Código	Descrição
4	Assegurar a execução eficiente da gestão administrativa

Acompanhamento

Meta

2026		2027		2028		2029		Total	
Planejado	Atualizado	Planejado	Atualizado	Planejado	Atualizado	Planejado	Atualizado	Planejado	Atualizado
1,00	0,00	1,00	0,00	1,00	0,00	1,00	0,00	4,00	0,00

Estado do Piauí
Prefeitura Municipal de Teresina
Relatório de Entregas

Entrega

Código: 380 **Unidade Medida:** UN **Cumulatividade:** Não
Título: PLANO ELABORADO
Órgão: 08 - Secretaria Municipal de Finanças
Base Geográfica: Município
Programa: 0006 - Planejamento e gestão organizacional.
Descrição: Elaborar documento que vise a lidar com obrigações que dependem de eventos futuros e incertos, devendo incluir a identificação dos riscos, a avaliação dos impactos financeiros, a criação de um orçamento para provisões e a definição de estratégias para lidar com os passivos.

Recursos Estimados PPA					
Exercício	Corrente Próprio	Corrente Outras Fonte	Capital Próprio	Capital Outras Fontes	Total

Recursos Estimados LOA					
Exercício	Corrente Próprio	Corrente Outras Fonte	Capital Próprio	Capital Outras Fontes	Total

Objetivos Específicos	
Código	Descrição
10	Desenvolver políticas de gestão de pessoas baseadas em competências e desempenho.

Acompanhamento									
Meta									
2026		2027		2028		2029		Total	
Planejado	Atualizado	Planejado	Atualizado	Planejado	Atualizado	Planejado	Atualizado	Planejado	Atualizado
0,00	0,00	1,00	0,00	0,00	0,00	0,00	0,00	1,00	0,00

Estado do Piauí
Prefeitura Municipal de Teresina
Relatório de Entregas

Entrega

Código: 381 **Unidade Medida:** PC **Cumulatividade:** Não
Título: SERVIDOR CAPACITADO
Órgão: 08 - Secretaria Municipal de Finanças
Base Geográfica: Município
Programa: 0007 - Gestão e desenvolvimento de pessoas.
Descrição: Refere-se ao percentual de horas (100H) de capacitação previstas no PAC efetivamente executadas.

Recursos Estimados PPA

Exercício	Corrente Próprio	Corrente Outras Fonte	Capital Próprio	Capital Outras Fontes	Total
2026	0,00	0,00	0,00	0,00	0,00
2027	0,00	0,00	0,00	0,00	0,00
2028	0,00	0,00	0,00	0,00	0,00
2029	0,00	0,00	0,00	0,00	0,00

Recursos Estimados LOA

Exercício	Corrente Próprio	Corrente Outras Fonte	Capital Próprio	Capital Outras Fontes	Total
2026	0,00	0,00	0,00	0,00	0,00
2027	0,00	0,00	0,00	0,00	0,00
2028	0,00	0,00	0,00	0,00	0,00
2029	0,00	0,00	0,00	0,00	0,00

Objetivos Específicos

Código	Descrição
2	Desenvolver políticas de gestão de pessoas baseadas em competências e desempenho.

Acompanhamento

Meta

2026		2027		2028		2029		Total	
Planejado	Atualizado	Planejado	Atualizado	Planejado	Atualizado	Planejado	Atualizado	Planejado	Atualizado
70,00	0,00	80,00	0,00	90,00	0,00	95,00	0,00	335,00	0,00

Estado do Piauí
Prefeitura Municipal de Teresina
Relatório de Entregas

Entrega

Código: 382 **Unidade Medida:** UN **Cumulatividade:** Não
Título: PLANO ELABORADO
Órgão: 08 - Secretaria Municipal de Finanças
Base Geográfica: Município
Programa: 0007 - Gestão e desenvolvimento de pessoas.
Descrição: Refere-se à elaboração do PAC da SEMF com base no diagnóstico de necessidades de capacitação dos servidores, alinhado às competências organizacionais e às prioridades estratégias da secretaria.

Recursos Estimados PPA

Exercício	Corrente Próprio	Corrente Outras Fonte	Capital Próprio	Capital Outras Fontes	Total
2026	0,00	0,00	0,00	0,00	0,00
2027	0,00	0,00	0,00	0,00	0,00
2028	0,00	0,00	0,00	0,00	0,00
2029	0,00	0,00	0,00	0,00	0,00

Recursos Estimados LOA

Exercício	Corrente Próprio	Corrente Outras Fonte	Capital Próprio	Capital Outras Fontes	Total
2026	0,00	0,00	0,00	0,00	0,00
2027	0,00	0,00	0,00	0,00	0,00
2028	0,00	0,00	0,00	0,00	0,00
2029	0,00	0,00	0,00	0,00	0,00

Objetivos Específicos

Código	Descrição
2	Desenvolver políticas de gestão de pessoas baseadas em competências e desempenho.

Acompanhamento

Meta

2026		2027		2028		2029		Total	
Planejado	Atualizado	Planejado	Atualizado	Planejado	Atualizado	Planejado	Atualizado	Planejado	Atualizado
1,00	0,00	1,00	0,00	1,00	0,00	1,00	0,00	4,00	0,00

Estado do Piauí
Prefeitura Municipal de Teresina
Relatório de Entregas

Entrega

Código: 383 **Unidade Medida:** UN **Cumulatividade:** Não
Título: PROGRAMA IMPLANTADO
Órgão: 08 - Secretaria Municipal de Finanças
Base Geográfica: Município
Programa: 0007 - Gestão e desenvolvimento de pessoas.
Descrição: Refere-se à criação formal do programa de servidores instrutores, incluindo regulamentação interna, critérios de seleção, cadastro dos servidores habilitados e estrutura mínima para execução das atividades

Recursos Estimados PPA

Exercício	Corrente Próprio	Corrente Outras Fonte	Capital Próprio	Capital Outras Fontes	Total
2026	0,00	0,00	0,00	0,00	0,00
2027	0,00	0,00	0,00	0,00	0,00
2028	0,00	0,00	0,00	0,00	0,00
2029	0,00	0,00	0,00	0,00	0,00

Recursos Estimados LOA

Exercício	Corrente Próprio	Corrente Outras Fonte	Capital Próprio	Capital Outras Fontes	Total
2026	0,00	0,00	0,00	0,00	0,00
2027	0,00	0,00	0,00	0,00	0,00
2028	0,00	0,00	0,00	0,00	0,00
2029	0,00	0,00	0,00	0,00	0,00

Objetivos Específicos

Código	Descrição
2	Desenvolver políticas de gestão de pessoas baseadas em competências e desempenho.

Acompanhamento

Meta

2026		2027		2028		2029		Total	
Planejado	Atualizado	Planejado	Atualizado	Planejado	Atualizado	Planejado	Atualizado	Planejado	Atualizado
1,00	0,00	1,00	0,00	1,00	0,00	1,00	0,00	4,00	0,00

Estado do Piauí
Prefeitura Municipal de Teresina
Relatório de Entregas

Entrega

Código: 384 **Unidade Medida:** UN **Cumulatividade:** Não
Título: FUNDO MUNICIPAL ESPECIAL IMPLANTANDO
Órgão: 12 - Sec. Municipal de Cidadania, Assist. Social e Politicas Integradas
Base Geográfica: Município
Programa: 0001 - Promoção de ações para assistência social e cidadania.
Descrição: Implantação de Fundos Municipais destinados à População LGBTQIAPN+ e público da Igualdade Racial.

Recursos Estimados PPA

Exercício	Corrente Próprio	Corrente Outras Fonte	Capital Próprio	Capital Outras Fontes	Total
2026	0,00	0,00	0,00	0,00	0,00
2027	0,00	0,00	0,00	0,00	0,00
2028	0,00	0,00	0,00	0,00	0,00
2029	0,00	0,00	0,00	0,00	0,00

Recursos Estimados LOA

Exercício	Corrente Próprio	Corrente Outras Fonte	Capital Próprio	Capital Outras Fontes	Total
2026	0,00	0,00	0,00	0,00	0,00
2027	0,00	0,00	0,00	0,00	0,00
2028	0,00	0,00	0,00	0,00	0,00
2029	0,00	0,00	0,00	0,00	0,00

Objetivos Específicos

Código	Descrição
8	Potencializar e ampliar os mecanismos de promoção, defesa e garantia de direitos no município.

Acompanhamento

Meta

2026		2027		2028		2029		Total	
Planejado	Atualizado	Planejado	Atualizado	Planejado	Atualizado	Planejado	Atualizado	Planejado	Atualizado
1,00	0,00	1,00	0,00	0,00	0,00	0,00	0,00	2,00	0,00

Estado do Piauí
Prefeitura Municipal de Teresina
Relatório de Entregas

Entrega

Código: 385 **Unidade Medida:** UN **Cumulatividade:** Não
Título: PESSOAS CAPACITADAS
Órgão: 12 - Sec. Municipal de Cidadania, Assist. Social e Politicas Integradas
Base Geográfica: Município
Programa: 0001 - Promoção de ações para assistência social e cidadania.
Descrição: Promoção de ações de formação continuada em Conselhos Municipais, Comitês, Conselhos Tutelares e Câmaras Interministeriais no âmbito das Políticas Integradas.

Recursos Estimados PPA

Exercício	Corrente Próprio	Corrente Outras Fonte	Capital Próprio	Capital Outras Fontes	Total
2026	0,00	0,00	0,00	0,00	0,00
2027	0,00	0,00	0,00	0,00	0,00
2028	0,00	0,00	0,00	0,00	0,00
2029	0,00	0,00	0,00	0,00	0,00

Recursos Estimados LOA

Exercício	Corrente Próprio	Corrente Outras Fonte	Capital Próprio	Capital Outras Fontes	Total
2026	0,00	0,00	0,00	0,00	0,00
2027	0,00	0,00	0,00	0,00	0,00
2028	0,00	0,00	0,00	0,00	0,00
2029	0,00	0,00	0,00	0,00	0,00

Objetivos Específicos

Código	Descrição
8	Potencializar e ampliar os mecanismos de promoção, defesa e garantia de direitos no município.

Acompanhamento

Meta

2026		2027		2028		2029		Total	
Planejado	Atualizado	Planejado	Atualizado	Planejado	Atualizado	Planejado	Atualizado	Planejado	Atualizado
300,00	0,00	400,00	0,00	400,00	0,00	350,00	0,00	1.450,00	0,00

Estado do Piauí
Prefeitura Municipal de Teresina
Relatório de Entregas

Entrega

Código: 386 **Unidade Medida:** UN **Cumulatividade:** Não
Título: CONVÊNIO FIRMADO
Órgão: 08 - Secretaria Municipal de Finanças
Base Geográfica: Município
Programa: 0007 - Gestão e desenvolvimento de pessoas.
Descrição: Refere-se aos acordos com organismos públicos ou privados para promoção da qualificação contínua.

Recursos Estimados PPA

Exercício	Corrente Próprio	Corrente Outras Fonte	Capital Próprio	Capital Outras Fontes	Total
2026	0,00	0,00	0,00	0,00	0,00
2027	0,00	0,00	0,00	0,00	0,00
2028	0,00	0,00	0,00	0,00	0,00
2029	0,00	0,00	0,00	0,00	0,00

Recursos Estimados LOA

Exercício	Corrente Próprio	Corrente Outras Fonte	Capital Próprio	Capital Outras Fontes	Total
2026	0,00	0,00	0,00	0,00	0,00
2027	0,00	0,00	0,00	0,00	0,00
2028	0,00	0,00	0,00	0,00	0,00
2029	0,00	0,00	0,00	0,00	0,00

Objetivos Específicos

Código	Descrição
2	Desenvolver políticas de gestão de pessoas baseadas em competências e desempenho.

Acompanhamento

Meta

2026		2027		2028		2029		Total	
Planejado	Atualizado	Planejado	Atualizado	Planejado	Atualizado	Planejado	Atualizado	Planejado	Atualizado
1,00	0,00	2,00	0,00	3,00	0,00	4,00	0,00	10,00	0,00

Estado do Piauí
Prefeitura Municipal de Teresina
Relatório de Entregas

Entrega

Código: 387 **Unidade Medida:** **Cumulatividade:** Não
Título: FUNDO MUNICIPAL ESPECIAL MANTIDO
Órgão: 12 - Sec. Municipal de Cidadania, Assist. Social e Politicas Integradas
Base Geográfica: Município
Programa: 0001 - Promoção de ações para assistência social e cidadania.
Descrição: Manutenção de Fundos Municipais destinados aos segmentos: População LGBTQIAPN+, público da Igualdade Racial, Infância e Adolescência, Pessoa Idosa, Pessoa com Deficiência.

Recursos Estimados PPA

Exercício	Corrente Próprio	Corrente Outras Fonte	Capital Próprio	Capital Outras Fontes	Total
2026	0,00	0,00	0,00	0,00	0,00
2027	0,00	0,00	0,00	0,00	0,00
2028	0,00	0,00	0,00	0,00	0,00
2029	0,00	0,00	0,00	0,00	0,00

Recursos Estimados LOA

Exercício	Corrente Próprio	Corrente Outras Fonte	Capital Próprio	Capital Outras Fontes	Total
2026	0,00	0,00	0,00	0,00	0,00
2027	0,00	0,00	0,00	0,00	0,00
2028	0,00	0,00	0,00	0,00	0,00
2029	0,00	0,00	0,00	0,00	0,00

Objetivos Específicos

Código	Descrição
8	Potencializar e ampliar os mecanismos de promoção, defesa e garantia de direitos no município.

Acompanhamento

Meta

2026		2027		2028		2029		Total	
Planejado	Atualizado	Planejado	Atualizado	Planejado	Atualizado	Planejado	Atualizado	Planejado	Atualizado
4,00	0,00	4,00	0,00	5,00	0,00	5,00	0,00	18,00	0,00

Estado do Piauí
Prefeitura Municipal de Teresina
Relatório de Entregas

Entrega

Código: 388 **Unidade Medida:** UN **Cumulatividade:** Não
Título: CONSELHO DE DIREITOS MANTIDO
Órgão: 12 - Sec. Municipal de Cidadania, Assist. Social e Politicas Integradas
Base Geográfica: Município
Programa: 0001 - Promoção de ações para assistência social e cidadania.
Descrição: Manutenção de Equipamentos que promovam a participação e o controle social, tais como Conselhos Municipais, Comitês, Casa dos Conselhos e Câmaras Interministeriais no âmbito das Políticas Integradas.

Recursos Estimados PPA

Exercício	Corrente Próprio	Corrente Outras Fonte	Capital Próprio	Capital Outras Fontes	Total
2026	0,00	0,00	0,00	0,00	0,00
2027	0,00	0,00	0,00	0,00	0,00
2028	0,00	0,00	0,00	0,00	0,00
2029	0,00	0,00	0,00	0,00	0,00

Recursos Estimados LOA

Exercício	Corrente Próprio	Corrente Outras Fonte	Capital Próprio	Capital Outras Fontes	Total
2026	0,00	0,00	0,00	0,00	0,00
2027	0,00	0,00	0,00	0,00	0,00
2028	0,00	0,00	0,00	0,00	0,00
2029	0,00	0,00	0,00	0,00	0,00

Objetivos Específicos

Código	Descrição
8	Potencializar e ampliar os mecanismos de promoção, defesa e garantia de direitos no município.

Acompanhamento

Meta

2026		2027		2028		2029		Total	
Planejado	Atualizado	Planejado	Atualizado	Planejado	Atualizado	Planejado	Atualizado	Planejado	Atualizado
11,00	0,00	11,00	0,00	11,00	0,00	11,00	0,00	44,00	0,00

Estado do Piauí
Prefeitura Municipal de Teresina
Relatório de Entregas

Entrega

Código: 389 **Unidade Medida:** UN **Cumulatividade:** Não
Título: CONSELHO DE DIREITOS ESTRUTURADO
Órgão: 12 - Sec. Municipal de Cidadania, Assist. Social e Politicas Integradas
Base Geográfica: Município
Programa: 0001 - Promoção de ações para assistência social e cidadania.
Descrição: Reformas, adequações e melhorias nas estruturas físicas e operacionais dos Conselhos Municipais de Direitos.

Recursos Estimados PPA

Exercício	Corrente Próprio	Corrente Outras Fonte	Capital Próprio	Capital Outras Fontes	Total
2026	0,00	0,00	0,00	0,00	0,00
2027	0,00	0,00	0,00	0,00	0,00
2028	0,00	0,00	0,00	0,00	0,00
2029	0,00	0,00	0,00	0,00	0,00

Recursos Estimados LOA

Exercício	Corrente Próprio	Corrente Outras Fonte	Capital Próprio	Capital Outras Fontes	Total
2026	0,00	0,00	0,00	0,00	0,00
2027	0,00	0,00	0,00	0,00	0,00
2028	0,00	0,00	0,00	0,00	0,00
2029	0,00	0,00	0,00	0,00	0,00

Objetivos Específicos

Código	Descrição
8	Potencializar e ampliar os mecanismos de promoção, defesa e garantia de direitos no município.

Acompanhamento

Meta

2026		2027		2028		2029		Total	
Planejado	Atualizado	Planejado	Atualizado	Planejado	Atualizado	Planejado	Atualizado	Planejado	Atualizado
7,00	0,00	7,00	0,00	7,00	0,00	7,00	0,00	28,00	0,00

Estado do Piauí
Prefeitura Municipal de Teresina
Relatório de Entregas

Entrega

Código: 390 **Unidade Medida:** UN **Cumulatividade:** Não
Título: CERTIFICADO DE GESTÃO OBTIDO
Órgão: 12 - Sec. Municipal de Cidadania, Assist. Social e Politicas Integradas
Base Geográfica: Município
Programa: 0001 - Promoção de ações para assistência social e cidadania.
Descrição: Articular as políticas públicas e estratégias para reconhecimento, certificação e/ou construção de agenda transversal da gestão municipal em face de boas práticas, transparência, promoção de direitos e implementação de políticas públicas no âmbito municipal.

Recursos Estimados PPA

Exercício	Corrente Próprio	Corrente Outras Fonte	Capital Próprio	Capital Outras Fontes	Total
2026	0,00	0,00	0,00	0,00	0,00
2027	0,00	0,00	0,00	0,00	0,00
2028	0,00	0,00	0,00	0,00	0,00
2029	0,00	0,00	0,00	0,00	0,00

Recursos Estimados LOA

Exercício	Corrente Próprio	Corrente Outras Fonte	Capital Próprio	Capital Outras Fontes	Total
2026	0,00	0,00	0,00	0,00	0,00
2027	0,00	0,00	0,00	0,00	0,00
2028	0,00	0,00	0,00	0,00	0,00
2029	0,00	0,00	0,00	0,00	0,00

Objetivos Específicos

Código	Descrição
8	Potencializar e ampliar os mecanismos de promoção, defesa e garantia de direitos no município.

Acompanhamento

Meta

2026		2027		2028		2029		Total	
Planejado	Atualizado	Planejado	Atualizado	Planejado	Atualizado	Planejado	Atualizado	Planejado	Atualizado
0,00	0,00	1,00	0,00	1,00	0,00	1,00	0,00	3,00	0,00

Estado do Piauí
Prefeitura Municipal de Teresina
Relatório de Entregas

Entrega

Código: 391 **Unidade Medida:** UN **Cumulatividade:** Não
Título: PORTAL DA TRANSPARÊNCIA MUNICIPAL ESTRUTURADO
Órgão: 08 - Secretaria Municipal de Finanças
Base Geográfica: Município
Programa: 0031 - Transparência, gestão participativa e social.
Descrição: Nova versão do portal, mais intuitiva, responsiva e aberta ao controle social.

Recursos Estimados PPA

Exercício	Corrente Próprio	Corrente Outras Fonte	Capital Próprio	Capital Outras Fontes	Total
2026	0,00	0,00	0,00	0,00	0,00
2027	0,00	0,00	0,00	0,00	0,00
2028	0,00	0,00	0,00	0,00	0,00
2029	0,00	0,00	0,00	0,00	0,00

Recursos Estimados LOA

Exercício	Corrente Próprio	Corrente Outras Fonte	Capital Próprio	Capital Outras Fontes	Total
2026	0,00	0,00	0,00	0,00	0,00
2027	0,00	0,00	0,00	0,00	0,00
2028	0,00	0,00	0,00	0,00	0,00
2029	0,00	0,00	0,00	0,00	0,00

Objetivos Específicos

Código	Descrição
1	Ampliar os mecanismos de transparência ativa e passiva, garantindo o acesso da população às informações públicas de forma clara, acessível e tempestiva.

Acompanhamento

Meta

2026		2027		2028		2029		Total	
Planejado	Atualizado	Planejado	Atualizado	Planejado	Atualizado	Planejado	Atualizado	Planejado	Atualizado
0,00	0,00	0,00	0,00	1,00	0,00	0,00	0,00	0,00	0,00

Estado do Piauí
Prefeitura Municipal de Teresina
Relatório de Entregas

Entrega

Código: 392 **Unidade Medida:** UN **Cumulatividade:** Não
Título: ATENDIMENTO DE CT REALIZADO
Órgão: 12 - Sec. Municipal de Cidadania, Assist. Social e Politicas Integradas
Base Geográfica: Município
Programa: 0001 - Promoção de ações para assistência social e cidadania.
Descrição: Atendimentos realizados pelos Conselhos Tutelares.

Recursos Estimados PPA

Exercício	Corrente Próprio	Corrente Outras Fonte	Capital Próprio	Capital Outras Fontes	Total
2026	0,00	0,00	0,00	0,00	0,00
2027	0,00	0,00	0,00	0,00	0,00
2028	0,00	0,00	0,00	0,00	0,00
2029	0,00	0,00	0,00	0,00	0,00

Recursos Estimados LOA

Exercício	Corrente Próprio	Corrente Outras Fonte	Capital Próprio	Capital Outras Fontes	Total
2026	0,00	0,00	0,00	0,00	0,00
2027	0,00	0,00	0,00	0,00	0,00
2028	0,00	0,00	0,00	0,00	0,00
2029	0,00	0,00	0,00	0,00	0,00

Objetivos Específicos

Código	Descrição
8	Potencializar e ampliar os mecanismos de promoção, defesa e garantia de direitos no município.

Acompanhamento

Meta

2026		2027		2028		2029		Total	
Planejado	Atualizado	Planejado	Atualizado	Planejado	Atualizado	Planejado	Atualizado	Planejado	Atualizado
3.000,00	0,00	3.500,00	0,00	3.800,00	0,00	3.800,00	0,00	14.100,00	0,00

Estado do Piauí
Prefeitura Municipal de Teresina
Relatório de Entregas

Entrega

Código: 393 **Unidade Medida:** PC **Cumulatividade:** Não
Título: RELATÓRIO PUBLICADO
Órgão: 08 - Secretaria Municipal de Finanças
Base Geográfica: Município
Programa: 0031 - Transparência, gestão participativa e social.
Descrição: Refere-se ao atendimento, no prazo legal, de 100% das demandas de acesso à informação protocoladas pelos cidadãos por meio do e-SIC e direcionadas à SEMF.

Recursos Estimados PPA

Exercício	Corrente Próprio	Corrente Outras Fonte	Capital Próprio	Capital Outras Fontes	Total
2026	0,00	0,00	0,00	0,00	0,00
2027	0,00	0,00	0,00	0,00	0,00
2028	0,00	0,00	0,00	0,00	0,00
2029	0,00	0,00	0,00	0,00	0,00

Recursos Estimados LOA

Exercício	Corrente Próprio	Corrente Outras Fonte	Capital Próprio	Capital Outras Fontes	Total
2026	0,00	0,00	0,00	0,00	0,00
2027	0,00	0,00	0,00	0,00	0,00
2028	0,00	0,00	0,00	0,00	0,00
2029	0,00	0,00	0,00	0,00	0,00

Objetivos Específicos

Código	Descrição
1	Ampliar os mecanismos de transparência ativa e passiva, garantindo o acesso da população às informações públicas de forma clara, acessível e tempestiva.

Acompanhamento

Meta

2026		2027		2028		2029		Total	
Planejado	Atualizado	Planejado	Atualizado	Planejado	Atualizado	Planejado	Atualizado	Planejado	Atualizado
100,00	0,00	100,00	0,00	100,00	0,00	100,00	0,00	400,00	0,00

Estado do Piauí
Prefeitura Municipal de Teresina
Relatório de Entregas

Entrega

Código: 394 **Unidade Medida:** UN **Cumulatividade:** Não
Título: EVENTO REALIZADO
Órgão: 12 - Sec. Municipal de Cidadania, Assist. Social e Politicas Integradas
Base Geográfica: Município
Programa: 0001 - Promoção de ações para assistência social e cidadania.
Descrição: Promover espaços políticos-institucionais e democráticos de debate, avaliação e proposição de diretrizes para as políticas públicas, com participação da sociedade civil e do poder público, visando o fortalecimento das estruturas municipais de garantia de direitos, tais como Conferências Municipais, Seminários, entre outros.

Recursos Estimados PPA

Exercício	Corrente Próprio	Corrente Outras Fonte	Capital Próprio	Capital Outras Fontes	Total
2026	0,00	0,00	0,00	0,00	0,00
2027	0,00	0,00	0,00	0,00	0,00
2028	0,00	0,00	0,00	0,00	0,00
2029	0,00	0,00	0,00	0,00	0,00

Recursos Estimados LOA

Exercício	Corrente Próprio	Corrente Outras Fonte	Capital Próprio	Capital Outras Fontes	Total
2026	0,00	0,00	0,00	0,00	0,00
2027	0,00	0,00	0,00	0,00	0,00
2028	0,00	0,00	0,00	0,00	0,00
2029	0,00	0,00	0,00	0,00	0,00

Objetivos Específicos

Código	Descrição
8	Potencializar e ampliar os mecanismos de promoção, defesa e garantia de direitos no município.

Acompanhamento

Meta

2026		2027		2028		2029		Total	
Planejado	Atualizado	Planejado	Atualizado	Planejado	Atualizado	Planejado	Atualizado	Planejado	Atualizado
6,00	0,00	9,00	0,00	7,00	0,00	9,00	0,00	31,00	0,00

Estado do Piauí
Prefeitura Municipal de Teresina
Relatório de Entregas

Entrega

Código: 395 **Unidade Medida:** UN **Cumulatividade:** Não
Título: CONSELHO IMPLANTADO
Órgão: 08 - Secretaria Municipal de Finanças
Base Geográfica: Município
Programa: 0031 - Transparência, gestão participativa e social.
Descrição: Constituição do Conselho Municipal de Transparência formalizado, representando Estado e sociedade civil para fiscalização social.

Recursos Estimados PPA					
Exercício	**Corrente Próprio**	**Corrente Outras Fonte**	**Capital Próprio**	**Capital Outras Fontes**	**Total**
2026	0,00	0,00	0,00	0,00	0,00
2027	0,00	0,00	0,00	0,00	0,00
2028	0,00	0,00	0,00	0,00	0,00
2029	0,00	0,00	0,00	0,00	0,00

Recursos Estimados LOA					
Exercício	**Corrente Próprio**	**Corrente Outras Fonte**	**Capital Próprio**	**Capital Outras Fontes**	**Total**
2026	0,00	0,00	0,00	0,00	0,00
2027	0,00	0,00	0,00	0,00	0,00
2028	0,00	0,00	0,00	0,00	0,00
2029	0,00	0,00	0,00	0,00	0,00

Objetivos Específicos	
Código	**Descrição**
1	Ampliar os mecanismos de transparência ativa e passiva, garantindo o acesso da população às informações públicas de forma clara, acessível e tempestiva.

Acompanhamento									
Meta									
2026		**2027**		**2028**		**2029**		**Total**	
Planejado	**Atualizado**	**Planejado**	**Atualizado**	**Planejado**	**Atualizado**	**Planejado**	**Atualizado**	**Planejado**	**Atualizado**
0,00	0,00	1,00	0,00	0,00	0,00	0,00	0,00	0,00	0,00

Estado do Piauí
Prefeitura Municipal de Teresina
Relatório de Entregas

Entrega

Código: 441 **Unidade Medida:** UN **Cumulatividade:** Não
Título: SERVIÇO DE ATENDIMENTO ESTRUTURADO
Órgão: 12 - Sec. Municipal de Cidadania, Assist. Social e Politicas Integradas
Base Geográfica: Município
Programa: 0001 - Promoção de ações para assistência social e cidadania.
Descrição: Estruturar o serviço disque 100 no âmbito municipal, garantindo infraestrutura, equipe capacitada e fluxo articulado para recebimento, encaminhamento e monitoramento de denúncias relativas a violações de direitos humanos, com vistas ao fortalecimento da rede de proteção e resposta às demandas da população.

Recursos Estimados PPA

Exercício	Corrente Próprio	Corrente Outras Fonte	Capital Próprio	Capital Outras Fontes	Total
2026	0,00	0,00	0,00	0,00	0,00
2027	0,00	0,00	0,00	0,00	0,00
2028	0,00	0,00	0,00	0,00	0,00
2029	0,00	0,00	0,00	0,00	0,00

Recursos Estimados LOA

Exercício	Corrente Próprio	Corrente Outras Fonte	Capital Próprio	Capital Outras Fontes	Total
2026	0,00	0,00	0,00	0,00	0,00
2027	0,00	0,00	0,00	0,00	0,00
2028	0,00	0,00	0,00	0,00	0,00
2029	0,00	0,00	0,00	0,00	0,00

Objetivos Específicos

Código	Descrição
8	Potencializar e ampliar os mecanismos de promoção, defesa e garantia de direitos no município.

Acompanhamento

Meta

2026		2027		2028		2029		Total	
Planejado	Atualizado	Planejado	Atualizado	Planejado	Atualizado	Planejado	Atualizado	Planejado	Atualizado
240,00	0,00	240,00	0,00	300,00	0,00	300,00	0,00	1.080,00	0,00

Estado do Piauí
Prefeitura Municipal de Teresina
Relatório de Entregas

Entrega

Código: 442 **Unidade Medida:** UN **Cumulatividade:** Não
Título: PROCESSO ELEITORAL REALIZADO
Órgão: 12 - Sec. Municipal de Cidadania, Assist. Social e Politicas Integradas
Base Geográfica: Município
Programa: 0001 - Promoção de ações para assistência social e cidadania.
Descrição: Organizar e executar o processo eleitoral para escolha de conselheiros(as) tutelares de forma democrática, transparente e participativa, assegurando ampla divulgação, capacitação de candidatos(as) e estrutura adequada para o pleno exercício da escolha popular.

Recursos Estimados PPA

Exercício	Corrente Próprio	Corrente Outras Fonte	Capital Próprio	Capital Outras Fontes	Total
2026	0,00	0,00	0,00	0,00	0,00
2027	0,00	0,00	0,00	0,00	0,00
2028	0,00	0,00	0,00	0,00	0,00
2029	0,00	0,00	0,00	0,00	0,00

Recursos Estimados LOA

Exercício	Corrente Próprio	Corrente Outras Fonte	Capital Próprio	Capital Outras Fontes	Total
2026	0,00	0,00	0,00	0,00	0,00
2027	0,00	0,00	0,00	0,00	0,00
2028	0,00	0,00	0,00	0,00	0,00
2029	0,00	0,00	0,00	0,00	0,00

Objetivos Específicos

Código	Descrição
8	Potencializar e ampliar os mecanismos de promoção, defesa e garantia de direitos no município.

Acompanhamento

Meta

2026		2027		2028		2029		Total	
Planejado	Atualizado	Planejado	Atualizado	Planejado	Atualizado	Planejado	Atualizado	Planejado	Atualizado
1,00	0,00	0,00	0,00	1,00	0,00	0,00	0,00	2,00	0,00

Estado do Piauí
Prefeitura Municipal de Teresina
Relatório de Entregas

Entrega

Código: 443 **Unidade Medida:** UN **Cumulatividade:** Não
Título: PARCERIA COM OSCs REALIZADA
Órgão: 12 - Sec. Municipal de Cidadania, Assist. Social e Politicas Integradas
Base Geográfica: Município
Programa: 0001 - Promoção de ações para assistência social e cidadania.
Descrição: Realizar parcerias com Organizações da Sociedade Civil (OSCs) por meio de emendas parlamentares, subvenções sociais, editais e fundos públicos, visando o fortalecimento de ações complementares às políticas públicas e a ampliação do atendimento à população em situação de vulnerabilidade, no âmbito das Políticas Integradas.

Recursos Estimados PPA

Exercício	Corrente Próprio	Corrente Outras Fonte	Capital Próprio	Capital Outras Fontes	Total
2026	0,00	0,00	0,00	0,00	0,00
2027	0,00	0,00	0,00	0,00	0,00
2028	0,00	0,00	0,00	0,00	0,00
2029	0,00	0,00	0,00	0,00	0,00

Recursos Estimados LOA

Exercício	Corrente Próprio	Corrente Outras Fonte	Capital Próprio	Capital Outras Fontes	Total
2026	0,00	0,00	0,00	0,00	0,00
2027	0,00	0,00	0,00	0,00	0,00
2028	0,00	0,00	0,00	0,00	0,00
2029	0,00	0,00	0,00	0,00	0,00

Objetivos Específicos

Código	Descrição
8	Potencializar e ampliar os mecanismos de promoção, defesa e garantia de direitos no município.

Acompanhamento

Meta

2026		2027		2028		2029		Total	
Planejado	Atualizado	Planejado	Atualizado	Planejado	Atualizado	Planejado	Atualizado	Planejado	Atualizado
6,00	0,00	8,00	0,00	8,00	0,00	8,00	0,00	30,00	0,00

Estado do Piauí
Prefeitura Municipal de Teresina
Relatório de Entregas

Entrega

Código: 444 **Unidade Medida:** UN **Cumulatividade:** Não
Título: FUNDO MUNICIPAL ESPECIAL GERIDO
Órgão: 12 - Sec. Municipal de Cidadania, Assist. Social e Politicas Integradas
Base Geográfica: Município
Programa: 0001 - Promoção de ações para assistência social e cidadania.
Descrição: Gestão contábil e operacional dos Fundos Municipais Especiais sob responsabilidade da SEMCASPI

Recursos Estimados PPA

Exercício	Corrente Próprio	Corrente Outras Fonte	Capital Próprio	Capital Outras Fontes	Total
2026	0,00	0,00	0,00	0,00	0,00
2027	0,00	0,00	0,00	0,00	0,00
2028	0,00	0,00	0,00	0,00	0,00
2029	0,00	0,00	0,00	0,00	0,00

Recursos Estimados LOA

Exercício	Corrente Próprio	Corrente Outras Fonte	Capital Próprio	Capital Outras Fontes	Total
2026	0,00	0,00	0,00	0,00	0,00
2027	0,00	0,00	0,00	0,00	0,00
2028	0,00	0,00	0,00	0,00	0,00
2029	0,00	0,00	0,00	0,00	0,00

Objetivos Específicos

Código	Descrição
9	Gerir os Fundos Municipais Especiais.

Acompanhamento

Meta

2026		2027		2028		2029		Total	
Planejado	Atualizado	Planejado	Atualizado	Planejado	Atualizado	Planejado	Atualizado	Planejado	Atualizado
8,00	0,00	9,00	0,00	10,00	0,00	10,00	0,00	37,00	0,00

Estado do Piauí
Prefeitura Municipal de Teresina
Relatório de Entregas

Entrega

Código: 445 **Unidade Medida:** UN **Cumulatividade:** Não
Título: PROJETO financiado
Órgão: 12 - Sec. Municipal de Cidadania, Assist. Social e Politicas Integradas
Base Geográfica: Município
Programa: 0001 - Promoção de ações para assistência social e cidadania.
Descrição: Projetos aprovados e executados por meio dos fundos especiais

Recursos Estimados PPA					
Exercício	Corrente Próprio	Corrente Outras Fonte	Capital Próprio	Capital Outras Fontes	Total
2026	0,00	0,00	0,00	0,00	0,00
2027	0,00	0,00	0,00	0,00	0,00
2028	0,00	0,00	0,00	0,00	0,00
2029	0,00	0,00	0,00	0,00	0,00

Recursos Estimados LOA					
Exercício	Corrente Próprio	Corrente Outras Fonte	Capital Próprio	Capital Outras Fontes	Total
2026	0,00	0,00	0,00	0,00	0,00
2027	0,00	0,00	0,00	0,00	0,00
2028	0,00	0,00	0,00	0,00	0,00
2029	0,00	0,00	0,00	0,00	0,00

Objetivos Específicos	
Código	Descrição
9	Gerir os Fundos Municipais Especiais.

Acompanhamento									
Meta									
2026		2027		2028		2029		Total	
Planejado	Atualizado	Planejado	Atualizado	Planejado	Atualizado	Planejado	Atualizado	Planejado	Atualizado
1,00	0,00	1,00	0,00	1,00	0,00	0,00	0,00	3,00	0,00

Estado do Piauí
Prefeitura Municipal de Teresina
Relatório de Entregas

Entrega

Código: 446 **Unidade Medida:** UN **Cumulatividade:** Não
Título: DOCUMENTO DE GESTÃO ELABORADO
Órgão: 12 - Sec. Municipal de Cidadania, Assist. Social e Politicas Integradas
Base Geográfica: Município
Programa: 0006 - Planejamento e gestão organizacional.
Descrição: Elaborar e/ou atualizar de documentos do SUAS como: Plano Municipal de Assistência Social, Plano de Educação Permanente do SUAS, Diagnósticos, Boletins, Notas técnicas, Cadernos, entre outros.

Recursos Estimados PPA

Exercício	Corrente Próprio	Corrente Outras Fonte	Capital Próprio	Capital Outras Fontes	Total
2026	0,00	0,00	0,00	0,00	0,00
2027	0,00	0,00	0,00	0,00	0,00
2028	0,00	0,00	0,00	0,00	0,00
2029	0,00	0,00	0,00	0,00	0,00

Recursos Estimados LOA

Exercício	Corrente Próprio	Corrente Outras Fonte	Capital Próprio	Capital Outras Fontes	Total
2026	0,00	0,00	0,00	0,00	0,00
2027	0,00	0,00	0,00	0,00	0,00
2028	0,00	0,00	0,00	0,00	0,00
2029	0,00	0,00	0,00	0,00	0,00

Objetivos Específicos

Código	Descrição
4	Assegurar a execução eficiente da gestão administrativa

Acompanhamento

Meta

2026		2027		2028		2029		Total	
Planejado	Atualizado	Planejado	Atualizado	Planejado	Atualizado	Planejado	Atualizado	Planejado	Atualizado
1,00	0,00	1,00	0,00	1,00	0,00	1,00	0,00	4,00	0,00

Estado do Piauí
Prefeitura Municipal de Teresina
Relatório de Entregas

Entrega

Código: 447 **Unidade Medida:** UN **Cumulatividade:** Não
Título: RELATÓRIO DE GESTÃO ELABORADO
Órgão: 12 - Sec. Municipal de Cidadania, Assist. Social e Politicas Integradas
Base Geográfica: Município
Programa: 0006 - Planejamento e gestão organizacional.
Descrição: Elaborar Relatório Consolidado de Gestão.

Recursos Estimados PPA

Exercício	Corrente Próprio	Corrente Outras Fonte	Capital Próprio	Capital Outras Fontes	Total
2026	0,00	0,00	0,00	0,00	0,00
2027	0,00	0,00	0,00	0,00	0,00
2028	0,00	0,00	0,00	0,00	0,00
2029	0,00	0,00	0,00	0,00	0,00

Recursos Estimados LOA

Exercício	Corrente Próprio	Corrente Outras Fonte	Capital Próprio	Capital Outras Fontes	Total
2026	0,00	0,00	0,00	0,00	0,00
2027	0,00	0,00	0,00	0,00	0,00
2028	0,00	0,00	0,00	0,00	0,00
2029	0,00	0,00	0,00	0,00	0,00

Objetivos Específicos

Código	Descrição
4	Assegurar a execução eficiente da gestão administrativa

Acompanhamento

Meta

2026		2027		2028		2029		Total	
Planejado	Atualizado	Planejado	Atualizado	Planejado	Atualizado	Planejado	Atualizado	Planejado	Atualizado
1,00	0,00	1,00	0,00	1,00	0,00	1,00	0,00	4,00	0,00

Estado do Piauí
Prefeitura Municipal de Teresina
Relatório de Entregas

Entrega

Código: 448 **Unidade Medida:** UN **Cumulatividade:** Não
Título: PRÊMIO CONCEDIDO
Órgão: 12 - Sec. Municipal de Cidadania, Assist. Social e Politicas Integradas
Base Geográfica: Município
Programa: 0007 - Gestão e desenvolvimento de pessoas.
Descrição: Implantar benefícios adicionais de valorização profissional dos servidores como: Premiações, entre outros.

Recursos Estimados PPA

Exercício	Corrente Próprio	Corrente Outras Fonte	Capital Próprio	Capital Outras Fontes	Total
2026	0,00	0,00	0,00	0,00	0,00
2027	0,00	0,00	0,00	0,00	0,00
2028	0,00	0,00	0,00	0,00	0,00
2029	0,00	0,00	0,00	0,00	0,00

Recursos Estimados LOA

Exercício	Corrente Próprio	Corrente Outras Fonte	Capital Próprio	Capital Outras Fontes	Total
2026	0,00	0,00	0,00	0,00	0,00
2027	0,00	0,00	0,00	0,00	0,00
2028	0,00	0,00	0,00	0,00	0,00
2029	0,00	0,00	0,00	0,00	0,00

Objetivos Específicos

Código	Descrição
2	Desenvolver políticas de gestão de pessoas baseadas em competências e desempenho.

Acompanhamento

Meta

2026		2027		2028		2029		Total	
Planejado	Atualizado	Planejado	Atualizado	Planejado	Atualizado	Planejado	Atualizado	Planejado	Atualizado
30,00	0,00	30,00	0,00	30,00	0,00	30,00	0,00	120,00	0,00

Estado do Piauí
Prefeitura Municipal de Teresina
Relatório de Entregas

Entrega

Código: 449 **Unidade Medida:** UN **Cumulatividade:** Não
Título: CARGO CRIADO
Órgão: 12 - Sec. Municipal de Cidadania, Assist. Social e Politicas Integradas
Base Geográfica: Município
Programa: 0007 - Gestão e desenvolvimento de pessoas.
Descrição: Modernizar e ampliar o quadro de Cargos comissionados da Estrutura administrativa da Secretaria.

Recursos Estimados PPA

Exercício	Corrente Próprio	Corrente Outras Fonte	Capital Próprio	Capital Outras Fontes	Total
2026	0,00	0,00	0,00	0,00	0,00
2027	0,00	0,00	0,00	0,00	0,00
2028	0,00	0,00	0,00	0,00	0,00
2029	0,00	0,00	0,00	0,00	0,00

Recursos Estimados LOA

Exercício	Corrente Próprio	Corrente Outras Fonte	Capital Próprio	Capital Outras Fontes	Total
2026	0,00	0,00	0,00	0,00	0,00
2027	0,00	0,00	0,00	0,00	0,00
2028	0,00	0,00	0,00	0,00	0,00
2029	0,00	0,00	0,00	0,00	0,00

Objetivos Específicos

Código	Descrição
2	Desenvolver políticas de gestão de pessoas baseadas em competências e desempenho.

Acompanhamento

Meta

2026		2027		2028		2029		Total	
Planejado	Atualizado	Planejado	Atualizado	Planejado	Atualizado	Planejado	Atualizado	Planejado	Atualizado
0,00	0,00	0,00	0,00	250,00	0,00	0,00	0,00	250,00	0,00

Estado do Piauí
Prefeitura Municipal de Teresina
Relatório de Entregas

Entrega

Código: 450 **Unidade Medida:** UN **Cumulatividade:** Não
Título: CAPACITAÇÃO OFERTADA
Órgão: 12 - Sec. Municipal de Cidadania, Assist. Social e Politicas Integradas
Base Geográfica: Município
Programa: 0007 - Gestão e desenvolvimento de pessoas.
Descrição: Capacitar trabalhadores, usuários, gestores, conselheiros e organizações da sociedade civil por meio da implementação do PMEP.

Recursos Estimados PPA

Exercício	Corrente Próprio	Corrente Outras Fonte	Capital Próprio	Capital Outras Fontes	Total
2026	0,00	0,00	0,00	0,00	0,00
2027	0,00	0,00	0,00	0,00	0,00
2028	0,00	0,00	0,00	0,00	0,00
2029	0,00	0,00	0,00	0,00	0,00

Recursos Estimados LOA

Exercício	Corrente Próprio	Corrente Outras Fonte	Capital Próprio	Capital Outras Fontes	Total
2026	0,00	0,00	0,00	0,00	0,00
2027	0,00	0,00	0,00	0,00	0,00
2028	0,00	0,00	0,00	0,00	0,00
2029	0,00	0,00	0,00	0,00	0,00

Objetivos Específicos

Código	Descrição
1	Capacitar continuamente os servidores municipais para melhorar a qualidade dos serviços e fortalecer a gestão pública.

Acompanhamento

Meta

2026		2027		2028		2029		Total	
Planejado	Atualizado	Planejado	Atualizado	Planejado	Atualizado	Planejado	Atualizado	Planejado	Atualizado
4,00	0,00	5,00	0,00	6,00	0,00	7,00	0,00	22,00	0,00

Estado do Piauí
Prefeitura Municipal de Teresina
Relatório de Entregas

Entrega

Código: 451 **Unidade Medida:** UN **Cumulatividade:** Não
Título: SELEÇÃO DE PESSOAL REALIZADA
Órgão: 12 - Sec. Municipal de Cidadania, Assist. Social e Politicas Integradas
Base Geográfica: Município
Programa: 0007 - Gestão e desenvolvimento de pessoas.
Descrição: Realizar processos seletivos simplificados para recomposição das equipes das unidades da SEMCASPI e ampliar serviços/atendimento.

Recursos Estimados PPA

Exercício	Corrente Próprio	Corrente Outras Fonte	Capital Próprio	Capital Outras Fontes	Total
2026	0,00	0,00	0,00	0,00	0,00
2027	0,00	0,00	0,00	0,00	0,00
2028	0,00	0,00	0,00	0,00	0,00
2029	0,00	0,00	0,00	0,00	0,00

Recursos Estimados LOA

Exercício	Corrente Próprio	Corrente Outras Fonte	Capital Próprio	Capital Outras Fontes	Total
2026	0,00	0,00	0,00	0,00	0,00
2027	0,00	0,00	0,00	0,00	0,00
2028	0,00	0,00	0,00	0,00	0,00
2029	0,00	0,00	0,00	0,00	0,00

Objetivos Específicos

Código	Descrição
2	Desenvolver políticas de gestão de pessoas baseadas em competências e desempenho.

Acompanhamento

Meta

2026		2027		2028		2029		Total	
Planejado	Atualizado	Planejado	Atualizado	Planejado	Atualizado	Planejado	Atualizado	Planejado	Atualizado
64,00	0,00	150,00	0,00	150,00	0,00	100,00	0,00	464,00	0,00

Estado do Piauí
Prefeitura Municipal de Teresina
Relatório de Entregas

Entrega

Código: 452 **Unidade Medida:** UN **Cumulatividade:** Não
Título: DEMANDA SOCIAL ATENDIDA
Órgão: 12 - Sec. Municipal de Cidadania, Assist. Social e Politicas Integradas
Base Geográfica: Município
Programa: 0026 - Gestão do orçamento popular.
Descrição: Refere-se ao atendimento das solicitações da população identificadas por meio de canais de participação social, como o Orçamento Popular, garantindo a execução de ações que respondam às necessidades coletivas e promovam melhorias concretas na qualidade de vida das comunidades.

Recursos Estimados PPA

Exercício	Corrente Próprio	Corrente Outras Fonte	Capital Próprio	Capital Outras Fontes	Total
2026	0,00	0,00	0,00	0,00	0,00
2027	0,00	0,00	0,00	0,00	0,00
2028	0,00	0,00	0,00	0,00	0,00
2029	0,00	0,00	0,00	0,00	0,00

Recursos Estimados LOA

Exercício	Corrente Próprio	Corrente Outras Fonte	Capital Próprio	Capital Outras Fontes	Total
2026	0,00	0,00	0,00	0,00	0,00
2027	0,00	0,00	0,00	0,00	0,00
2028	0,00	0,00	0,00	0,00	0,00
2029	0,00	0,00	0,00	0,00	0,00

Objetivos Específicos

Código	Descrição
1	Fortalecer a participação social por meio da gestão eficiente do orçamento popular, assegurando que as demandas da população sejam incorporadas ao planejamento público de forma transparente e democrática.

Acompanhamento

Meta

2026		2027		2028		2029		Total	
Planejado	Atualizado	Planejado	Atualizado	Planejado	Atualizado	Planejado	Atualizado	Planejado	Atualizado
250,00	0,00	250,00	0,00	250,00	0,00	250,00	0,00	1.000,00	0,00

Estado do Piauí
Prefeitura Municipal de Teresina
Relatório de Entregas

Entrega

Código: 453 **Unidade Medida:** UN **Cumulatividade:** Não
Título: EQUIPAMENTO MANTIDO
Órgão: 12 - Sec. Municipal de Cidadania, Assist. Social e Politicas Integradas
Base Geográfica: Município
Programa: 0001 - Promoção de ações para assistência social e cidadania.
Descrição: Manter o funcionamento dos 19 Centros de Referência da Assistência Social (CRAS) do município.

Recursos Estimados PPA					
Exercício	Corrente Próprio	Corrente Outras Fonte	Capital Próprio	Capital Outras Fontes	Total
2026	0,00	0,00	0,00	0,00	0,00
2027	0,00	0,00	0,00	0,00	0,00
2028	0,00	0,00	0,00	0,00	0,00
2029	0,00	0,00	0,00	0,00	0,00

Recursos Estimados LOA					
Exercício	Corrente Próprio	Corrente Outras Fonte	Capital Próprio	Capital Outras Fontes	Total
2026	0,00	0,00	0,00	0,00	0,00
2027	0,00	0,00	0,00	0,00	0,00
2028	0,00	0,00	0,00	0,00	0,00
2029	0,00	0,00	0,00	0,00	0,00

Objetivos Específicos	
Código	Descrição
2	Fortalecer e ampliar o acesso da população aos serviços, programas, projetos e benefícios de proteção social básica.

Acompanhamento									
Meta									
2026		2027		2028		2029		Total	
Planejado	Atualizado	Planejado	Atualizado	Planejado	Atualizado	Planejado	Atualizado	Planejado	Atualizado
19,00	0,00	4,00	0,00	4,00	0,00	4,00	0,00	31,00	0,00

Estado do Piauí
Prefeitura Municipal de Teresina
Relatório de Entregas

Entrega

Código: 455 **Unidade Medida:** UN **Cumulatividade:** Não
Título: EQUIPAMENTO MANTIDO
Órgão: 12 - Sec. Municipal de Cidadania, Assist. Social e Politicas Integradas
Base Geográfica: Município
Programa: 0001 - Promoção de ações para assistência social e cidadania.
Descrição: Manter as unidades de acolhimento institucional (Casa de Passagem, Unidades de acolhimento crianças e adolescentes, idosos, pessoas com deficiência, acolhimento familiar, população em situação de rua, migrantes refugiados).

Recursos Estimados PPA

Exercício	Corrente Próprio	Corrente Outras Fonte	Capital Próprio	Capital Outras Fontes	Total
2026	0,00	0,00	0,00	0,00	0,00
2027	0,00	0,00	0,00	0,00	0,00
2028	0,00	0,00	0,00	0,00	0,00
2029	0,00	0,00	0,00	0,00	0,00

Recursos Estimados LOA

Exercício	Corrente Próprio	Corrente Outras Fonte	Capital Próprio	Capital Outras Fontes	Total
2026	0,00	0,00	0,00	0,00	0,00
2027	0,00	0,00	0,00	0,00	0,00
2028	0,00	0,00	0,00	0,00	0,00
2029	0,00	0,00	0,00	0,00	0,00

Objetivos Específicos

Código	Descrição
4	Fortalecer e ampliar o acesso da população aos serviços, programas, projetos e benefícios de proteção social especial de alta complexidade.

Acompanhamento

Meta

2026		2027		2028		2029		Total	
Planejado	Atualizado	Planejado	Atualizado	Planejado	Atualizado	Planejado	Atualizado	Planejado	Atualizado
11,00	0,00	12,00	0,00	13,00	0,00	14,00	0,00	50,00	0,00

Estado do Piauí
Prefeitura Municipal de Teresina
Relatório de Entregas

Entrega

Código: 456 **Unidade Medida:** UN **Cumulatividade:** Não
Título: EQUIPAMENTO IMPLANTADO
Órgão: 12 - Sec. Municipal de Cidadania, Assist. Social e Politicas Integradas
Base Geográfica: Município
Programa: 0001 - Promoção de ações para assistência social e cidadania.
Descrição: Implantar equipamentos de proteção social especial de alta complexidade conforme Resolução CNAS Nº 109/09 (ILPI, Residência Inclusiva e República).

Recursos Estimados PPA

Exercício	Corrente Próprio	Corrente Outras Fonte	Capital Próprio	Capital Outras Fontes	Total
2026	0,00	0,00	0,00	0,00	0,00
2027	0,00	0,00	0,00	0,00	0,00
2028	0,00	0,00	0,00	0,00	0,00
2029	0,00	0,00	0,00	0,00	0,00

Recursos Estimados LOA

Exercício	Corrente Próprio	Corrente Outras Fonte	Capital Próprio	Capital Outras Fontes	Total
2026	0,00	0,00	0,00	0,00	0,00
2027	0,00	0,00	0,00	0,00	0,00
2028	0,00	0,00	0,00	0,00	0,00
2029	0,00	0,00	0,00	0,00	0,00

Objetivos Específicos

Código	Descrição
4	Fortalecer e ampliar o acesso da população aos serviços, programas, projetos e benefícios de proteção social especial de alta complexidade.

Acompanhamento

Meta

2026		2027		2028		2029		Total	
Planejado	Atualizado	Planejado	Atualizado	Planejado	Atualizado	Planejado	Atualizado	Planejado	Atualizado
1,00	0,00	1,00	0,00	1,00	0,00	0,00	0,00	3,00	0,00

Estado do Piauí
Prefeitura Municipal de Teresina
Relatório de Entregas

Entrega

Código: 686 **Unidade Medida:** UN **Cumulatividade:** Não
Título: Unidade de Educação Ampliada
Órgão: 09 - Secretaria Municipal de Educação
Base Geográfica: Município
Programa: 0022 - Expansão e qualidade na educação infantil.
Descrição: Refere-se a conversão de matrículas ou construção de novos centros, com vistas ao alcance da meta 6 do Plano Municipal de Educação de Teresina.

Recursos Estimados PPA					
Exercício	Corrente Próprio	Corrente Outras Fonte	Capital Próprio	Capital Outras Fontes	Total

Recursos Estimados LOA					
Exercício	Corrente Próprio	Corrente Outras Fonte	Capital Próprio	Capital Outras Fontes	Total

Objetivos Específicos	
Código	Descrição
3	Ampliar o número de matrículas em tempo integral, visando a redução da desigualdade e priorizando os grupos mais vulnerabilizados.

Acompanhamento									
Meta									
2026		2027		2028		2029		Total	
Planejado	Atualizado	Planejado	Atualizado	Planejado	Atualizado	Planejado	Atualizado	Planejado	Atualizado
3,00	0,00	2,00	0,00	3,00	0,00	2,00	0,00	10,00	0,00

Estado do Piauí
Prefeitura Municipal de Teresina
Relatório de Entregas

Entrega

Código: 687 **Unidade Medida:** UN **Cumulatividade:** Não
Título: Mulher Atendida
Órgão: 31 - Secretaria Municipal de Políticas Públicas para Mulheres
Base Geográfica: Município
Programa: 0008 - Empoderamento feminino e equidade de gênero.

Descrição: Refere-se à quantidade de mulheres atendidas nas unidades do Serviço de Atendimento Integral às Mulheres e suas Crianças - Florescer, por meio de escuta qualificada com psicóloga, rodas de conversas sobre temas diversos, oficinas profissionalizantes, dentre outras.

Recursos Estimados PPA

Exercício	Corrente Próprio	Corrente Outras Fonte	Capital Próprio	Capital Outras Fontes	Total
2026	0,00	0,00	0,00	0,00	0,00
2027	0,00	0,00	0,00	0,00	0,00
2028	0,00	0,00	0,00	0,00	0,00
2029	0,00	0,00	0,00	0,00	0,00

Recursos Estimados LOA

Exercício	Corrente Próprio	Corrente Outras Fonte	Capital Próprio	Capital Outras Fontes	Total
2026	0,00	0,00	0,00	0,00	0,00
2027	0,00	0,00	0,00	0,00	0,00
2028	0,00	0,00	0,00	0,00	0,00
2029	0,00	0,00	0,00	0,00	0,00

Objetivos Específicos

Código	Descrição
1	Promover o empoderamento feminino e a equidade de gênero, por meio da política de cuidados e cidadania da mulher.

Acompanhamento

Meta

2026		2027		2028		2029		Total	
Planejado	Atualizado	Planejado	Atualizado	Planejado	Atualizado	Planejado	Atualizado	Planejado	Atualizado
1.400,00	0,00	1.500,00	0,00	1.600,00	0,00	1.600,00	0,00	6.100,00	0,00

Estado do Piauí
Prefeitura Municipal de Teresina
Relatório de Entregas

Entrega

Código: 688 **Unidade Medida:** UN **Cumulatividade:** Não
Título: Criança acompanhada
Órgão: 31 - Secretaria Municipal de Políticas Públicas para Mulheres
Base Geográfica: Município
Programa: 0008 - Empoderamento feminino e equidade de gênero.

Descrição: Refere-se à quantidade de crianças de 1 ano a 2 anos e 11 meses acompanhadas nas unidades do Serviço Florescer por meio de atividades lúdicas e socioeducativas ofertadas, promovendo a política de cuidados.

Recursos Estimados PPA

Exercício	Corrente Próprio	Corrente Outras Fonte	Capital Próprio	Capital Outras Fontes	Total
2026	0,00	0,00	0,00	0,00	0,00
2027	0,00	0,00	0,00	0,00	0,00
2028	0,00	0,00	0,00	0,00	0,00
2029	0,00	0,00	0,00	0,00	0,00

Recursos Estimados LOA

Exercício	Corrente Próprio	Corrente Outras Fonte	Capital Próprio	Capital Outras Fontes	Total
2026	0,00	0,00	0,00	0,00	0,00
2027	0,00	0,00	0,00	0,00	0,00
2028	0,00	0,00	0,00	0,00	0,00
2029	0,00	0,00	0,00	0,00	0,00

Objetivos Específicos

Código	Descrição
1	Promover o empoderamento feminino e a equidade de gênero, por meio da política de cuidados e cidadania da mulher.

Acompanhamento

Meta

2026		2027		2028		2029		Total	
Planejado	Atualizado	Planejado	Atualizado	Planejado	Atualizado	Planejado	Atualizado	Planejado	Atualizado
450,00	0,00	450,00	0,00	500,00	0,00	500,00	0,00	1.900,00	0,00

Estado do Piauí
Prefeitura Municipal de Teresina
Relatório de Entregas

Entrega

Código: 690 **Unidade Medida:** PC **Cumulatividade:** Não
Título: Estudante Alfabetizado
Órgão: 09 - Secretaria Municipal de Educação
Base Geográfica: Município
Programa: 0021 - Expansão e qualidade na educação fundamental.
Descrição: Consiste na promoção de práticas pedagógicas voltadas à alfabetização de todas as crianças ao final do 2º ano, conforme a Meta 05 do Plano Municipal de Educação.

Recursos Estimados PPA					
Exercício	Corrente Próprio	Corrente Outras Fonte	Capital Próprio	Capital Outras Fontes	Total

Recursos Estimados LOA					
Exercício	Corrente Próprio	Corrente Outras Fonte	Capital Próprio	Capital Outras Fontes	Total

Objetivos Específicos	
Código	Descrição
1	Garantir a alfabetização dos estudantes até o final do 2º ano do Ensino Fundamental.

Acompanhamento									
Meta									
2026		2027		2028		2029		Total	
Planejado	Atualizado	Planejado	Atualizado	Planejado	Atualizado	Planejado	Atualizado	Planejado	Atualizado
100,00	0,00	100,00	0,00	100,00	0,00	100,00	0,00	400,00	0,00

Estado do Piauí
Prefeitura Municipal de Teresina
Relatório de Entregas

Entrega

Código: 691 **Unidade Medida:** UN **Cumulatividade:** Não
Título: Material Distribuído
Órgão: 09 - Secretaria Municipal de Educação
Base Geográfica: Município
Programa: 0021 - Expansão e qualidade na educação fundamental.
Descrição: Consiste na aquisição e distribuição de livros e materiais didáticos aos estudantes, voltados para o ciclo de alfabetização (II período, 1° ano e 2° ano).

Recursos Estimados PPA

Exercício	Corrente Próprio	Corrente Outras Fonte	Capital Próprio	Capital Outras Fontes	Total

Recursos Estimados LOA

Exercício	Corrente Próprio	Corrente Outras Fonte	Capital Próprio	Capital Outras Fontes	Total

Objetivos Específicos

Código	Descrição
1	Garantir a alfabetização dos estudantes até o final do 2º ano do Ensino Fundamental.

Acompanhamento

Meta

2026		2027		2028		2029		Total	
Planejado	Atualizado	Planejado	Atualizado	Planejado	Atualizado	Planejado	Atualizado	Planejado	Atualizado
15.920,00	0,00	15.964,00	0,00	16.000,00	0,00	16.000,00	0,00	63.884,00	0,00

Estado do Piauí
Prefeitura Municipal de Teresina
Relatório de Entregas

Entrega

Código: 692 **Unidade Medida:** UN **Cumulatividade:** Não
Título: Unidade de Educação Implantada
Órgão: 09 - Secretaria Municipal de Educação
Base Geográfica: Município
Programa: 0021 - Expansão e qualidade na educação fundamental.
Descrição: Refere-se à ampliação do acesso e melhoria na qualidade, por meio de novas unidades.

Recursos Estimados PPA					
Exercício	Corrente Próprio	Corrente Outras Fonte	Capital Próprio	Capital Outras Fontes	Total

Recursos Estimados LOA					
Exercício	Corrente Próprio	Corrente Outras Fonte	Capital Próprio	Capital Outras Fontes	Total

Objetivos Específicos	
Código	Descrição
2	Promover o desenvolvimento integral dos estudantes por meio de práticas inovadoras, inclusivas e equitativas.

Acompanhamento									
Meta									
2026		2027		2028		2029		Total	
Planejado	Atualizado	Planejado	Atualizado	Planejado	Atualizado	Planejado	Atualizado	Planejado	Atualizado
1,00	0,00	0,00	0,00	4,00	0,00	3,00	0,00	8,00	0,00

Estado do Piauí
Prefeitura Municipal de Teresina
Relatório de Entregas

Entrega

Código: 693 **Unidade Medida:** UN **Cumulatividade:** Não
Título: Unidade de Educação Estruturada
Órgão: 09 - Secretaria Municipal de Educação
Base Geográfica: Município
Programa: 0021 - Expansão e qualidade na educação fundamental.
Descrição: Refere-se à ampliação do acesso e melhoria na qualidade, por meio da ampliação e ou reforma de espaços nas escolas.

Recursos Estimados PPA					
Exercício	Corrente Próprio	Corrente Outras Fonte	Capital Próprio	Capital Outras Fontes	Total

Recursos Estimados LOA					
Exercício	Corrente Próprio	Corrente Outras Fonte	Capital Próprio	Capital Outras Fontes	Total

Objetivos Específicos	
Código	Descrição
2	Promover o desenvolvimento integral dos estudantes por meio de práticas inovadoras, inclusivas e equitativas.

Acompanhamento									
Meta									
2026		2027		2028		2029		Total	
Planejado	Atualizado	Planejado	Atualizado	Planejado	Atualizado	Planejado	Atualizado	Planejado	Atualizado
3,00	0,00	10,00	0,00	0,00	0,00	0,00	0,00	13,00	0,00

Estado do Piauí
Prefeitura Municipal de Teresina
Relatório de Entregas

Entrega

Código: 694 **Unidade Medida:** UN **Cumulatividade:** Não
Título: Ação Realizada
Órgão: 09 - Secretaria Municipal de Educação
Base Geográfica: Município
Programa: 0021 - Expansão e qualidade na educação fundamental.
Descrição: Trata-se de ações voltadas à promoção do desenvolvimento integral de estudantes de 6 a 14 anos, fortalecendo aspectos cognitivos, socioemocionais e físicos, bem como a garantia de acesso e permanência aos estudantes em uma perspectiva inclusiva: oferta de atendimento educacional especializado (AEE) e multidisciplinar, aquisição de recursos de acessibilidade e ações de respeito e valorização da diversidade étnico-racial, indígena, campo e educação ambiental.

Recursos Estimados PPA

Exercício	Corrente Próprio	Corrente Outras Fonte	Capital Próprio	Capital Outras Fontes	Total

Recursos Estimados LOA

Exercício	Corrente Próprio	Corrente Outras Fonte	Capital Próprio	Capital Outras Fontes	Total

Objetivos Específicos

Código	Descrição
2	Promover o desenvolvimento integral dos estudantes por meio de práticas inovadoras, inclusivas e equitativas.

Acompanhamento

Meta

2026		2027		2028		2029		Total	
Planejado	Atualizado	Planejado	Atualizado	Planejado	Atualizado	Planejado	Atualizado	Planejado	Atualizado
17,00	0,00	18,00	0,00	19,00	0,00	20,00	0,00	74,00	0,00

Estado do Piauí
Prefeitura Municipal de Teresina
Relatório de Entregas

Entrega

Código: 695 **Unidade Medida:** UN **Cumulatividade:** Não
Título: Material Distribuído
Órgão: 09 - Secretaria Municipal de Educação
Base Geográfica: Município
Programa: 0021 - Expansão e qualidade na educação fundamental.
Descrição: Consiste na aquisição e distribuição de livros e materiais didáticos às unidades de ensino, proporcionando a aprendizagem dos estudantes.

Recursos Estimados PPA

Exercício	Corrente Próprio	Corrente Outras Fonte	Capital Próprio	Capital Outras Fontes	Total

Recursos Estimados LOA

Exercício	Corrente Próprio	Corrente Outras Fonte	Capital Próprio	Capital Outras Fontes	Total

Objetivos Específicos

Código	Descrição
2	Promover o desenvolvimento integral dos estudantes por meio de práticas inovadoras, inclusivas e equitativas.

Acompanhamento

Meta

2026		2027		2028		2029		Total	
Planejado	Atualizado	Planejado	Atualizado	Planejado	Atualizado	Planejado	Atualizado	Planejado	Atualizado
0,00	0,00	0,00	0,00	0,00	0,00	0,00	0,00	0,00	0,00

Estado do Piauí
Prefeitura Municipal de Teresina
Relatório de Entregas

Entrega

Código: 696 **Unidade Medida:** UN **Cumulatividade:** Não
Título: Estudante Matriculado
Órgão: 09 - Secretaria Municipal de Educação
Base Geográfica: Município
Programa: 0021 - Expansão e qualidade na educação fundamental.
Descrição: Esta entrega refere-se à ampliação de matrículas em jornada de tempo integral nas escolas de ensino fundamental.

Recursos Estimados PPA					
Exercício	Corrente Próprio	Corrente Outras Fonte	Capital Próprio	Capital Outras Fontes	Total

Recursos Estimados LOA					
Exercício	Corrente Próprio	Corrente Outras Fonte	Capital Próprio	Capital Outras Fontes	Total

Objetivos Específicos	
Código	Descrição
2	Promover o desenvolvimento integral dos estudantes por meio de práticas inovadoras, inclusivas e equitativas.

Acompanhamento									
Meta									
2026		2027		2028		2029		Total	
Planejado	Atualizado	Planejado	Atualizado	Planejado	Atualizado	Planejado	Atualizado	Planejado	Atualizado
12.688,00	0,00	13.048,00	0,00	14.488,00	0,00	15.568,00	0,00	55.792,00	0,00

Estado do Piauí
Prefeitura Municipal de Teresina
Relatório de Entregas

Entrega

Código: 697 **Unidade Medida:** UN **Cumulatividade:** Não
Título: Unidade de Educação Estruturada
Órgão: 09 - Secretaria Municipal de Educação
Base Geográfica: Município
Programa: 0021 - Expansão e qualidade na educação fundamental.
Descrição: Refere-se à conversão de matrículas ou construção de novas unidades de ensino, com vistas ao alcance da Meta 06 do Plano Municipal de Educação de Teresina.

Recursos Estimados PPA

Exercício	Corrente Próprio	Corrente Outras Fonte	Capital Próprio	Capital Outras Fontes	Total

Recursos Estimados LOA

Exercício	Corrente Próprio	Corrente Outras Fonte	Capital Próprio	Capital Outras Fontes	Total

Objetivos Específicos

Código	Descrição
3	Ampliar o número de matrículas em tempo integral, visando a redução da desigualdade e priorizando os grupos mais vulnerabilizados.

Acompanhamento

Meta

2026		2027		2028		2029		Total	
Planejado	Atualizado	Planejado	Atualizado	Planejado	Atualizado	Planejado	Atualizado	Planejado	Atualizado
1,00	0,00	1,00	0,00	4,00	0,00	3,00	0,00	9,00	0,00

Estado do Piauí
Prefeitura Municipal de Teresina
Relatório de Entregas

Entrega

Código: 698 **Unidade Medida:** TX **Cumulatividade:** Não
Título: Meta dos Anos Finais Alcançada
Órgão: 09 - Secretaria Municipal de Educação
Base Geográfica: Município
Programa: 0021 - Expansão e qualidade na educação fundamental.
Descrição: Consiste no desenvolvimento de práticas significativas e equitativas para estudantes, que favoreçam o desenvolvimento de suas potencialidades, com vistas à adoção de intervenções pedagógicas direcionadas aos maiores desafios de aprendizagem identificados.

Recursos Estimados PPA					
Exercício	Corrente Próprio	Corrente Outras Fonte	Capital Próprio	Capital Outras Fontes	Total

Recursos Estimados LOA					
Exercício	Corrente Próprio	Corrente Outras Fonte	Capital Próprio	Capital Outras Fontes	Total

Objetivos Específicos	
Código	Descrição
4	Elevar o Índice de Desenvolvimento da Educação Básica (IDEB) nos anos iniciais e finais do ensino fundamental, garantindo a melhoria contínua da qualidade da educação.

Acompanhamento									
Meta									
2026		2027		2028		2029		Total	
Planejado	Atualizado	Planejado	Atualizado	Planejado	Atualizado	Planejado	Atualizado	Planejado	Atualizado
6,30	0,00	0,00	0,00	6,70	0,00	0,00	0,00	13,00	0,00

Estado do Piauí
Prefeitura Municipal de Teresina
Relatório de Entregas

Entrega

Código: 699 **Unidade Medida:** TX **Cumulatividade:** Não
Título: Matrícula Realizada
Órgão: 09 - Secretaria Municipal de Educação
Base Geográfica: Município
Programa: 0021 - Expansão e qualidade na educação fundamental.
Descrição: Trata-se da ampliação do número de matrículas de Educação de Jovens e Adultos, por meio da busca ativa e educação profissional.

Recursos Estimados PPA

Exercício	Corrente Próprio	Corrente Outras Fonte	Capital Próprio	Capital Outras Fontes	Total

Recursos Estimados LOA

Exercício	Corrente Próprio	Corrente Outras Fonte	Capital Próprio	Capital Outras Fontes	Total

Objetivos Específicos

Código	Descrição
4	Elevar o Índice de Desenvolvimento da Educação Básica (IDEB) nos anos iniciais e finais do ensino fundamental, garantindo a melhoria contínua da qualidade da educação.

Acompanhamento

Meta

2026		2027		2028		2029		Total	
Planejado	Atualizado	Planejado	Atualizado	Planejado	Atualizado	Planejado	Atualizado	Planejado	Atualizado
1.200,00	0,00	1.250,00	0,00	1.100,00	0,00	1.000,00	0,00	4.550,00	0,00

Estado do Piauí
Prefeitura Municipal de Teresina
Relatório de Entregas

Entrega

Código: 700 **Unidade Medida:** UN **Cumulatividade:** Não
Título: Equipamento publico implantado
Órgão: 31 - Secretaria Municipal de Políticas Públicas para Mulheres
Base Geográfica: Município
Programa: 0006 - Planejamento e gestão organizacional.
Descrição: Refere-se à implantação de uma unidade do Serviço de Atendimento Integral às Mulheres e suas Crianças - Florescer na zona leste do município, única região que não dispõe de unidade do Serviço e, à implantação do Centro de Autonomia Econômica da Mulher, co com atendimento especializado para mulheres em situação de vulnerabilidade voltado para a promoção da autonomia econômica, com realização de cursos e oficinas profissionalizantes, acesso a crédito e orientação sobre empreendedorismo, dentre outros.

Recursos Estimados PPA

Exercício	Corrente Próprio	Corrente Outras Fonte	Capital Próprio	Capital Outras Fontes	Total
2026	0,00	0,00	0,00	0,00	0,00
2027	0,00	0,00	0,00	0,00	0,00
2028	0,00	0,00	0,00	0,00	0,00
2029	0,00	0,00	0,00	0,00	0,00

Recursos Estimados LOA

Exercício	Corrente Próprio	Corrente Outras Fonte	Capital Próprio	Capital Outras Fontes	Total
2026	0,00	0,00	0,00	0,00	0,00
2027	0,00	0,00	0,00	0,00	0,00
2028	0,00	0,00	0,00	0,00	0,00
2029	0,00	0,00	0,00	0,00	0,00

Objetivos Específicos

Código	Descrição
1	Fortalecer o planejamento estratégico institucional, com a elaboração, monitoramento e avaliação de planos, programas, projetos e metas

Acompanhamento

Meta

2026		2027		2028		2029		Total	
Planejado	Atualizado	Planejado	Atualizado	Planejado	Atualizado	Planejado	Atualizado	Planejado	Atualizado
0,00	0,00	2,00	0,00	0,00	0,00	0,00	0,00	2,00	0,00

Estado do Piauí
Prefeitura Municipal de Teresina
Relatório de Entregas

Entrega

Código: 701 **Unidade Medida:** UN **Cumulatividade:** Não
Título: Prêmio concedido
Órgão: 31 - Secretaria Municipal de Políticas Públicas para Mulheres
Base Geográfica: Município
Programa: 0006 - Planejamento e gestão organizacional.
Descrição: Refere-se à concessão de prêmios como a Medalha do Mérito Francisca Trindade e o Prêmio Teresa Cristina. A Medalha Francisca Trindade é destinada a reconhecer e homenagear pessoas, grupos, empresas, entidades ou organizações que tenham contribuído de modo relevante para a promoção dos direitos humanos, a igualdade racial, a inclusão social, a participação ativa das mulheres na política e para políticas públicas de valorização da mulher. Já o Prêmio Teresa Cristina se refere a certificação de empresas inscritas e classificadas no "Prêmio Teresa Cristina - empresa promotora da equidade de gênero" com entrega da menção honrosa àquelas que se destacam nesse aspecto, após avaliação baseada nos parâmetros estabelecidos no regulamento.

Recursos Estimados PPA

Exercício	Corrente Próprio	Corrente Outras Fonte	Capital Próprio	Capital Outras Fontes	Total
2026	0,00	0,00	0,00	0,00	0,00
2027	0,00	0,00	0,00	0,00	0,00
2028	0,00	0,00	0,00	0,00	0,00
2029	0,00	0,00	0,00	0,00	0,00

Recursos Estimados LOA

Exercício	Corrente Próprio	Corrente Outras Fonte	Capital Próprio	Capital Outras Fontes	Total
2026	0,00	0,00	0,00	0,00	0,00
2027	0,00	0,00	0,00	0,00	0,00
2028	0,00	0,00	0,00	0,00	0,00
2029	0,00	0,00	0,00	0,00	0,00

Objetivos Específicos

Código	Descrição
1	Fortalecer o planejamento estratégico institucional, com a elaboração, monitoramento e avaliação de planos, programas, projetos e metas

Acompanhamento

Meta

2026		2027		2028		2029		Total	
Planejado	Atualizado	Planejado	Atualizado	Planejado	Atualizado	Planejado	Atualizado	Planejado	Atualizado
17,00	0,00	17,00	0,00	17,00	0,00	17,00	0,00	68,00	0,00

Estado do Piauí
Prefeitura Municipal de Teresina
Relatório de Entregas

Entrega

Código: 702 **Unidade Medida:** UN **Cumulatividade:** Não
Título: Ação realizada
Órgão: 31 - Secretaria Municipal de Políticas Públicas para Mulheres
Base Geográfica: Município
Programa: 0006 - Planejamento e gestão organizacional.
Descrição: Consiste na realização de ações de sensibilização da sociedade por meio de campanhas, projetos, palestras, rodas de conversa, dentre outras, relativos à equidade de gênero e o empoderamento feminino em diferentes espaços públicos, privados e nas comunidades.

Recursos Estimados PPA

Exercício	Corrente Próprio	Corrente Outras Fonte	Capital Próprio	Capital Outras Fontes	Total
2026	0,00	0,00	0,00	0,00	0,00
2027	0,00	0,00	0,00	0,00	0,00
2028	0,00	0,00	0,00	0,00	0,00
2029	0,00	0,00	0,00	0,00	0,00

Recursos Estimados LOA

Exercício	Corrente Próprio	Corrente Outras Fonte	Capital Próprio	Capital Outras Fontes	Total
2026	0,00	0,00	0,00	0,00	0,00
2027	0,00	0,00	0,00	0,00	0,00
2028	0,00	0,00	0,00	0,00	0,00
2029	0,00	0,00	0,00	0,00	0,00

Objetivos Específicos

Código	Descrição
1	Fortalecer o planejamento estratégico institucional, com a elaboração, monitoramento e avaliação de planos, programas, projetos e metas

Acompanhamento

Meta

2026		2027		2028		2029		Total	
Planejado	Atualizado	Planejado	Atualizado	Planejado	Atualizado	Planejado	Atualizado	Planejado	Atualizado
30,00	0,00	40,00	0,00	45,00	0,00	50,00	0,00	165,00	0,00

Estado do Piauí
Prefeitura Municipal de Teresina
Relatório de Entregas

Entrega

Código: 703 **Unidade Medida:** UN **Cumulatividade:** Não
Título: Ação realizada
Órgão: 31 - Secretaria Municipal de Políticas Públicas para Mulheres
Base Geográfica: Município
Programa: 0006 - Planejamento e gestão organizacional.
Descrição: Consiste na atuação preventiva à violência contra as mulheres, por meio da realização de palestras, rodas de conversa, fóruns, seminários, eventos, campanhas e capacitações relativas aos direitos das mulheres em diferentes espaços públicos, privados e nas comunidades.

Recursos Estimados PPA

Exercício	Corrente Próprio	Corrente Outras Fonte	Capital Próprio	Capital Outras Fontes	Total
2026	0,00	0,00	0,00	0,00	0,00
2027	0,00	0,00	0,00	0,00	0,00
2028	0,00	0,00	0,00	0,00	0,00
2029	0,00	0,00	0,00	0,00	0,00

Recursos Estimados LOA

Exercício	Corrente Próprio	Corrente Outras Fonte	Capital Próprio	Capital Outras Fontes	Total
2026	0,00	0,00	0,00	0,00	0,00
2027	0,00	0,00	0,00	0,00	0,00
2028	0,00	0,00	0,00	0,00	0,00
2029	0,00	0,00	0,00	0,00	0,00

Objetivos Específicos

Código	Descrição
1	Fortalecer o planejamento estratégico institucional, com a elaboração, monitoramento e avaliação de planos, programas, projetos e metas

Acompanhamento

Meta

2026		2027		2028		2029		Total	
Planejado	Atualizado	Planejado	Atualizado	Planejado	Atualizado	Planejado	Atualizado	Planejado	Atualizado
30,00	0,00	40,00	0,00	45,00	0,00	50,00	0,00	165,00	0,00

Estado do Piauí
Prefeitura Municipal de Teresina
Relatório de Entregas

Entrega

Código: 704 **Unidade Medida:** UN **Cumulatividade:** Não
Título: Relatório emitido
Órgão: 31 - Secretaria Municipal de Políticas Públicas para Mulheres
Base Geográfica: Município
Programa: 0006 - Planejamento e gestão organizacional.
Descrição: Refere-se às produções realizadas e divulgadas pelo Observatório Mulher Teresina - OMT a partir das pesquisas desenvolvidas com enfoque na realidade das mulheres teresinenses visando o aprimoramento de políticas públicas municipais sob a perspectiva de gênero.

Recursos Estimados PPA

Exercício	Corrente Próprio	Corrente Outras Fonte	Capital Próprio	Capital Outras Fontes	Total
2026	0,00	0,00	0,00	0,00	0,00
2027	0,00	0,00	0,00	0,00	0,00
2028	0,00	0,00	0,00	0,00	0,00
2029	0,00	0,00	0,00	0,00	0,00

Recursos Estimados LOA

Exercício	Corrente Próprio	Corrente Outras Fonte	Capital Próprio	Capital Outras Fontes	Total
2026	0,00	0,00	0,00	0,00	0,00
2027	0,00	0,00	0,00	0,00	0,00
2028	0,00	0,00	0,00	0,00	0,00
2029	0,00	0,00	0,00	0,00	0,00

Objetivos Específicos

Código	Descrição
1	Fortalecer o planejamento estratégico institucional, com a elaboração, monitoramento e avaliação de planos, programas, projetos e metas

Acompanhamento

Meta

2026		2027		2028		2029		Total	
Planejado	Atualizado	Planejado	Atualizado	Planejado	Atualizado	Planejado	Atualizado	Planejado	Atualizado
2,00	0,00	3,00	0,00	4,00	0,00	4,00	0,00	13,00	0,00

Estado do Piauí
Prefeitura Municipal de Teresina
Relatório de Entregas

Entrega

Código: 705 **Unidade Medida:** UN **Cumulatividade:** Não
Título: Plano Municipal elaborado
Órgão: 31 - Secretaria Municipal de Políticas Públicas para Mulheres
Base Geográfica: Município
Programa: 0006 - Planejamento e gestão organizacional.
Descrição: Refere-se à elaboração do novo Plano Municipal de Políticas Públicas para Mulheres de Teresina e do Plano Municipal de Enfrentamento ao Feminicídio.

Recursos Estimados PPA

Exercício	Corrente Próprio	Corrente Outras Fonte	Capital Próprio	Capital Outras Fontes	Total
2026	0,00	0,00	0,00	0,00	0,00
2027	0,00	0,00	0,00	0,00	0,00
2028	0,00	0,00	0,00	0,00	0,00
2029	0,00	0,00	0,00	0,00	0,00

Recursos Estimados LOA

Exercício	Corrente Próprio	Corrente Outras Fonte	Capital Próprio	Capital Outras Fontes	Total
2026	0,00	0,00	0,00	0,00	0,00
2027	0,00	0,00	0,00	0,00	0,00
2028	0,00	0,00	0,00	0,00	0,00
2029	0,00	0,00	0,00	0,00	0,00

Objetivos Específicos

Código	Descrição
1	Fortalecer o planejamento estratégico institucional, com a elaboração, monitoramento e avaliação de planos, programas, projetos e metas

Acompanhamento

Meta

2026		2027		2028		2029		Total	
Planejado	Atualizado	Planejado	Atualizado	Planejado	Atualizado	Planejado	Atualizado	Planejado	Atualizado
2,00	0,00	0,00	0,00	0,00	0,00	0,00	0,00	2,00	0,00

Estado do Piauí
Prefeitura Municipal de Teresina
Relatório de Entregas

Entrega

Código: 706 **Unidade Medida:** UN **Cumulatividade:** Não
Título: Evento realizado
Órgão: 31 - Secretaria Municipal de Políticas Públicas para Mulheres
Base Geográfica: Município
Programa: 0006 - Planejamento e gestão organizacional.
Descrição: Refere-se à realização de eventos (como fóruns, conferências territoriais e municipal) para as organizações das mulheres da sociedade civil, do campo e da cidade (conselhos, associações, movimentos e outros), pelo Conselho dos Direitos da Mulher e Secretaria Municipal de Políticas para Mulheres para o fortalecimento das políticas públicas para mulheres em âmbito local.

Recursos Estimados PPA

Exercício	Corrente Próprio	Corrente Outras Fonte	Capital Próprio	Capital Outras Fontes	Total
2026	0,00	0,00	0,00	0,00	0,00
2027	0,00	0,00	0,00	0,00	0,00
2028	0,00	0,00	0,00	0,00	0,00
2029	0,00	0,00	0,00	0,00	0,00

Recursos Estimados LOA

Exercício	Corrente Próprio	Corrente Outras Fonte	Capital Próprio	Capital Outras Fontes	Total
2026	0,00	0,00	0,00	0,00	0,00
2027	0,00	0,00	0,00	0,00	0,00
2028	0,00	0,00	0,00	0,00	0,00
2029	0,00	0,00	0,00	0,00	0,00

Objetivos Específicos

Código	Descrição
1	Fortalecer o planejamento estratégico institucional, com a elaboração, monitoramento e avaliação de planos, programas, projetos e metas

Acompanhamento

Meta

2026		2027		2028		2029		Total	
Planejado	Atualizado	Planejado	Atualizado	Planejado	Atualizado	Planejado	Atualizado	Planejado	Atualizado
2,00	0,00	2,00	0,00	3,00	0,00	3,00	0,00	10,00	0,00

Estado do Piauí
Prefeitura Municipal de Teresina
Relatório de Entregas

Entrega

Código: 707 **Unidade Medida:** UN **Cumulatividade:** Não
Título: Equipamento público mantido.
Órgão: 31 - Secretaria Municipal de Políticas Públicas para Mulheres
Base Geográfica: Município
Programa: 0006 - Planejamento e gestão organizacional.
Descrição: Refere-se à manutenção da Casa da Mulher Brasileira - CMB, do Centro de Referência Esperança Garcia - CREG, das unidades do Serviço Florescer e do Centro de Autonomia Econômica da Mulher para garantir a continuidade dos serviços especializados para as mulheres em situação de violência doméstica e familiar e mulheres em situação de vulnerabilidade (pagamento de despesas referentes ao fornecimento de energia elétrica, água, internet e outras de natureza contínua).

Recursos Estimados PPA

Exercício	Corrente Próprio	Corrente Outras Fonte	Capital Próprio	Capital Outras Fontes	Total
2026	0,00	0,00	0,00	0,00	0,00
2027	0,00	0,00	0,00	0,00	0,00
2028	0,00	0,00	0,00	0,00	0,00
2029	0,00	0,00	0,00	0,00	0,00

Recursos Estimados LOA

Exercício	Corrente Próprio	Corrente Outras Fonte	Capital Próprio	Capital Outras Fontes	Total
2026	0,00	0,00	0,00	0,00	0,00
2027	0,00	0,00	0,00	0,00	0,00
2028	0,00	0,00	0,00	0,00	0,00
2029	0,00	0,00	0,00	0,00	0,00

Objetivos Específicos

Código	Descrição
4	Assegurar a execução eficiente da gestão administrativa

Acompanhamento

Meta

2026		2027		2028		2029		Total	
Planejado	Atualizado	Planejado	Atualizado	Planejado	Atualizado	Planejado	Atualizado	Planejado	Atualizado
7,00	0,00	9,00	0,00	9,00	0,00	9,00	0,00	34,00	0,00

Estado do Piauí
Prefeitura Municipal de Teresina
Relatório de Entregas

Entrega

Código: 708 **Unidade Medida:** UN **Cumulatividade:** Não
Título: Conselho da Mulher mantido.
Órgão: 31 - Secretaria Municipal de Políticas Públicas para Mulheres
Base Geográfica: Município
Programa: 0006 - Planejamento e gestão organizacional.
Descrição: Refere-se à manutenção das atividades no contexto administrativo, de material e patrimônio da unidade do Conselho Municipal dos Direitos da Mulher - CMDM.

Recursos Estimados PPA

Exercício	Corrente Próprio	Corrente Outras Fonte	Capital Próprio	Capital Outras Fontes	Total
2026	0,00	0,00	0,00	0,00	0,00
2027	0,00	0,00	0,00	0,00	0,00
2028	0,00	0,00	0,00	0,00	0,00
2029	0,00	0,00	0,00	0,00	0,00

Recursos Estimados LOA

Exercício	Corrente Próprio	Corrente Outras Fonte	Capital Próprio	Capital Outras Fontes	Total
2026	0,00	0,00	0,00	0,00	0,00
2027	0,00	0,00	0,00	0,00	0,00
2028	0,00	0,00	0,00	0,00	0,00
2029	0,00	0,00	0,00	0,00	0,00

Objetivos Específicos

Código	Descrição
4	Assegurar a execução eficiente da gestão administrativa

Acompanhamento

Meta

2026		2027		2028		2029		Total	
Planejado	Atualizado	Planejado	Atualizado	Planejado	Atualizado	Planejado	Atualizado	Planejado	Atualizado
1,00	0,00	1,00	0,00	1,00	0,00	1,00	0,00	4,00	0,00

Estado do Piauí
Prefeitura Municipal de Teresina
Relatório de Entregas

Entrega

Código: 709 **Unidade Medida:** UN **Cumulatividade:** Não
Título: Pessoa capacitada
Órgão: 31 - Secretaria Municipal de Políticas Públicas para Mulheres
Base Geográfica: Município
Programa: 0007 - Gestão e desenvolvimento de pessoas.
Descrição: Refere-se à capacitação profissional para agentes públicos municipais que atuem na gestão de políticas públicas para mulheres, na Rede de Atendimento a Mulheres em Situação de Violência Doméstica, Familiar e outras violências de gênero, em âmbito local, bem como para as conselheiras municipais dos direitos das mulheres.

Recursos Estimados PPA

Exercício	Corrente Próprio	Corrente Outras Fonte	Capital Próprio	Capital Outras Fontes	Total
2026	0,00	0,00	0,00	0,00	0,00
2027	0,00	0,00	0,00	0,00	0,00
2028	0,00	0,00	0,00	0,00	0,00
2029	0,00	0,00	0,00	0,00	0,00

Recursos Estimados LOA

Exercício	Corrente Próprio	Corrente Outras Fonte	Capital Próprio	Capital Outras Fontes	Total
2026	0,00	0,00	0,00	0,00	0,00
2027	0,00	0,00	0,00	0,00	0,00
2028	0,00	0,00	0,00	0,00	0,00
2029	0,00	0,00	0,00	0,00	0,00

Objetivos Específicos

Código	Descrição
1	Capacitar continuamente os servidores municipais para melhorar a qualidade dos serviços e fortalecer a gestão pública.

Acompanhamento

Meta

2026		2027		2028		2029		Total	
Planejado	Atualizado	Planejado	Atualizado	Planejado	Atualizado	Planejado	Atualizado	Planejado	Atualizado
40,00	0,00	45,00	0,00	50,00	0,00	60,00	0,00	195,00	0,00

Estado do Piauí
Prefeitura Municipal de Teresina
Relatório de Entregas

Entrega

Código: 710 **Unidade Medida:** UN **Cumulatividade:** Não
Título: Infraestrutura de TIC Implantada

Órgão: 31 - Secretaria Municipal de Políticas Públicas para Mulheres
Base Geográfica: Município
Programa: 0029 - Gestão tecnológica e inovação digital.
Descrição: Refere-se a implantação de sistema informatizado contendo banco de dados de mulheres para participarem de processo de seleção e posterior inserção no mercado de trabalho.

Recursos Estimados PPA

Exercício	Corrente Próprio	Corrente Outras Fonte	Capital Próprio	Capital Outras Fontes	Total
2026	0,00	0,00	0,00	0,00	0,00
2027	0,00	0,00	0,00	0,00	0,00
2028	0,00	0,00	0,00	0,00	0,00
2029	0,00	0,00	0,00	0,00	0,00

Recursos Estimados LOA

Exercício	Corrente Próprio	Corrente Outras Fonte	Capital Próprio	Capital Outras Fontes	Total
2026	0,00	0,00	0,00	0,00	0,00
2027	0,00	0,00	0,00	0,00	0,00
2028	0,00	0,00	0,00	0,00	0,00
2029	0,00	0,00	0,00	0,00	0,00

Objetivos Específicos

Código	Descrição
1	Implantar soluções integradas de tecnologia da informação para modernizar a gestão e promover inovação e transformação digital nos processos administrativos.

Acompanhamento

Meta

2026		2027		2028		2029		Total	
Planejado	Atualizado	Planejado	Atualizado	Planejado	Atualizado	Planejado	Atualizado	Planejado	Atualizado
0,00	0,00	1,00	0,00	0,00	0,00	0,00	0,00	1,00	0,00

Estado do Piauí
Prefeitura Municipal de Teresina
Relatório de Entregas

Entrega

Código: 711 **Unidade Medida:** UN **Cumulatividade:** Não
Título: Emenda Parlamentar Executada
Órgão: 31 - Secretaria Municipal de Políticas Públicas para Mulheres
Base Geográfica: Município
Programa: 0020 - Gestão de emendas parlamentares municipais.
Descrição: Refere-se a execução de ações ou projetos viabilizados por meio de recursos oriundos de emendas parlamentares municipais, garantindo o cumprimento dos objetivos propostos, dentro dos prazos e critérios estabelecidos, em benefício direto da população.

Recursos Estimados PPA

Exercício	Corrente Próprio	Corrente Outras Fonte	Capital Próprio	Capital Outras Fontes	Total
2026	0,00	0,00	0,00	0,00	0,00
2027	0,00	0,00	0,00	0,00	0,00
2028	0,00	0,00	0,00	0,00	0,00
2029	0,00	0,00	0,00	0,00	0,00

Recursos Estimados LOA

Exercício	Corrente Próprio	Corrente Outras Fonte	Capital Próprio	Capital Outras Fontes	Total
2026	0,00	0,00	0,00	0,00	0,00
2027	0,00	0,00	0,00	0,00	0,00
2028	0,00	0,00	0,00	0,00	0,00
2029	0,00	0,00	0,00	0,00	0,00

Objetivos Específicos

Código	Descrição
1	Garantir a gestão eficiente e transparente das emendas parlamentares municipais, direcionando recursos para ações prioritárias do município.

Acompanhamento

Meta

2026		2027		2028		2029		Total	
Planejado	Atualizado	Planejado	Atualizado	Planejado	Atualizado	Planejado	Atualizado	Planejado	Atualizado
0,00	0,00	0,00	0,00	0,00	0,00	0,00	0,00	0,00	0,00

Estado do Piauí
Prefeitura Municipal de Teresina
Relatório de Entregas

Entrega

Código: 712 **Unidade Medida:** UN **Cumulatividade:** Não
Título: Unidade Administrativa Mantida.
Órgão: 06 - Secretaria Municipal de Planejamento e Coordenação
Base Geográfica: Município
Programa: 0006 - Planejamento e gestão organizacional.
Descrição: Refere-se à manutenção das atividades no contexto administrativo, de material e patrimônio, de gestão de compras, de logística de transporte de agentes públicos em serviço, de serviços terceirizados, e de tecnologia da informação e comunicação.

Recursos Estimados PPA

Exercício	Corrente Próprio	Corrente Outras Fonte	Capital Próprio	Capital Outras Fontes	Total

Recursos Estimados LOA

Exercício	Corrente Próprio	Corrente Outras Fonte	Capital Próprio	Capital Outras Fontes	Total

Objetivos Específicos

Código	Descrição
4	Assegurar a execução eficiente da gestão administrativa

Acompanhamento

Meta

2026		2027		2028		2029		Total	
Planejado	Atualizado	Planejado	Atualizado	Planejado	Atualizado	Planejado	Atualizado	Planejado	Atualizado
1,00	0,00	1,00	0,00	1,00	0,00	1,00	0,00	4,00	0,00

Estado do Piauí
Prefeitura Municipal de Teresina
Relatório de Entregas

Entrega

Código: 713 **Unidade Medida:** UN **Cumulatividade:** Não
Título: Projeto Elaborado
Órgão: 06 - Secretaria Municipal de Planejamento e Coordenação
Base Geográfica: Município
Programa: 0006 - Planejamento e gestão organizacional.
Descrição: Refere-se a elaboração e acompanhamento de planos, projetosde engenharia, arquitetura, ambiental e social.

Recursos Estimados PPA

Exercício	Corrente Próprio	Corrente Outras Fonte	Capital Próprio	Capital Outras Fontes	Total

Recursos Estimados LOA

Exercício	Corrente Próprio	Corrente Outras Fonte	Capital Próprio	Capital Outras Fontes	Total

Objetivos Específicos

Código	Descrição
1	Fortalecer o planejamento estratégico institucional, com a elaboração, monitoramento e avaliação de planos, programas, projetos e metas

Acompanhamento

Meta

2026		2027		2028		2029		Total	
Planejado	Atualizado	Planejado	Atualizado	Planejado	Atualizado	Planejado	Atualizado	Planejado	Atualizado
1,00	0,00	1,00	0,00	1,00	0,00	1,00	0,00	4,00	0,00

Estado do Piauí
Prefeitura Municipal de Teresina
Relatório de Entregas

Entrega

Código: 714 **Unidade Medida:** UN **Cumulatividade:** Não
Título: Auditoria Externa Realizada
Órgão: 06 - Secretaria Municipal de Planejamento e Coordenação
Base Geográfica: Município
Programa: 0006 - Planejamento e gestão organizacional.
Descrição: Refere-se a realização de auditorias independentes de todo o projeto de financiamento firmado com o Banco de Desenvolvimento da América Latina e do Caribe.

Recursos Estimados PPA					
Exercício	Corrente Próprio	Corrente Outras Fonte	Capital Próprio	Capital Outras Fontes	Total

Recursos Estimados LOA					
Exercício	Corrente Próprio	Corrente Outras Fonte	Capital Próprio	Capital Outras Fontes	Total

Objetivos Específicos	
Código	Descrição
5	Fortalecer a captação e o monitoramento de recursos externos, visando ampliar a capacidade de investimento do município e garantir a execução eficiente, transparente e alinhada às metas de desenvolvimento urbano sustentável.

Acompanhamento									
Meta									
2026		2027		2028		2029		Total	
Planejado	Atualizado	Planejado	Atualizado	Planejado	Atualizado	Planejado	Atualizado	Planejado	Atualizado
0,00	0,00	0,00	0,00	0,00	0,00	0,00	0,00	0,00	0,00

Estado do Piauí
Prefeitura Municipal de Teresina
Relatório de Entregas

Entrega

Código: 715 **Unidade Medida:** UN **Cumulatividade:** Sim
Título: Obra Supervisionada
Órgão: 06 - Secretaria Municipal de Planejamento e Coordenação
Base Geográfica: Município
Programa: 0006 - Planejamento e gestão organizacional.
Descrição: Refere-se ao acompanhamento técnico e administrativo da execução de obras públicas, assegurando o cumprimento dos prazos, qualidade, normas técnicas e conformidade com os projetos aprovados e recursos aplicados.

Recursos Estimados PPA

Exercício	Corrente Próprio	Corrente Outras Fonte	Capital Próprio	Capital Outras Fontes	Total

Recursos Estimados LOA

Exercício	Corrente Próprio	Corrente Outras Fonte	Capital Próprio	Capital Outras Fontes	Total

Objetivos Específicos

Código	Descrição
5	Fortalecer a captação e o monitoramento de recursos externos, visando ampliar a capacidade de investimento do município e garantir a execução eficiente, transparente e alinhada às metas de desenvolvimento urbano sustentável.

Acompanhamento

Meta

2026		2027		2028		2029		Total	
Planejado	Atualizado	Planejado	Atualizado	Planejado	Atualizado	Planejado	Atualizado	Planejado	Atualizado
0,00	0,00	0,00	0,00	0,00	0,00	0,00	0,00	0,00	0,00

Estado do Piauí
Prefeitura Municipal de Teresina
Relatório de Entregas

Entrega

Código: 716 **Unidade Medida:** UN **Cumulatividade:** Não
Título: Projeto Elaborado BIM Mandate
Órgão: 06 - Secretaria Municipal de Planejamento e Coordenação
Base Geográfica: Município
Programa: 0006 - Planejamento e gestão organizacional.
Descrição: Refere-se ao projeto de scaneamento a laser e construção da modelagem BIM do Palácio para produzir o Gêmeo Digital que servirá de base para o projeto de reforma do Palácio.

Recursos Estimados PPA

Exercício	Corrente Próprio	Corrente Outras Fonte	Capital Próprio	Capital Outras Fontes	Total

Recursos Estimados LOA

Exercício	Corrente Próprio	Corrente Outras Fonte	Capital Próprio	Capital Outras Fontes	Total

Objetivos Específicos

Código	Descrição
1	Fortalecer o planejamento estratégico institucional, com a elaboração, monitoramento e avaliação de planos, programas, projetos e metas

Acompanhamento

Meta

2026		2027		2028		2029		Total	
Planejado	Atualizado	Planejado	Atualizado	Planejado	Atualizado	Planejado	Atualizado	Planejado	Atualizado
1,00	0,00	0,00	0,00	0,00	0,00	0,00	0,00	1,00	0,00

Estado do Piauí
Prefeitura Municipal de Teresina
Relatório de Entregas

Entrega

Código: 717 **Unidade Medida:** UN **Cumulatividade:** Não
Título: Obra Supervisionada
Órgão: 06 - Secretaria Municipal de Planejamento e Coordenação
Base Geográfica: Município
Programa: 0006 - Planejamento e gestão organizacional.
Descrição: Refere-se ao acompanhamento técnico e administrativo da execução de obras públicas, assegurando o cumprimento dos prazos, qualidade, normas técnicas e conformidade com os projetos aprovados e recursos aplicados.

Recursos Estimados PPA

Exercício	Corrente Próprio	Corrente Outras Fonte	Capital Próprio	Capital Outras Fontes	Total

Recursos Estimados LOA

Exercício	Corrente Próprio	Corrente Outras Fonte	Capital Próprio	Capital Outras Fontes	Total

Objetivos Específicos

Código	Descrição
5	Fortalecer a captação e o monitoramento de recursos externos, visando ampliar a capacidade de investimento do município e garantir a execução eficiente, transparente e alinhada às metas de desenvolvimento urbano sustentável.

Acompanhamento

Meta

2026		2027		2028		2029		Total	
Planejado	Atualizado	Planejado	Atualizado	Planejado	Atualizado	Planejado	Atualizado	Planejado	Atualizado
0,00	0,00	0,00	0,00	0,00	0,00	0,00	0,00	0,00	0,00

Estado do Piauí
Prefeitura Municipal de Teresina
Relatório de Entregas

Entrega

Código: 718 **Unidade Medida:** UN **Cumulatividade:** Não
Título: Desapropriação realizada
Órgão: 06 - Secretaria Municipal de Planejamento e Coordenação
Base Geográfica: Município
Programa: 0018 - Desenvolvimento urbano sustentável - Implantação e manutenção de infraestrutura.
Descrição: Refere-se à conclusão do processo de desapropriação, com a formalização da transferência do imóvel para o ente público, pagamento da indenização ao proprietário e cumprimento das exigências legais.

Recursos Estimados PPA

Exercício	Corrente Próprio	Corrente Outras Fonte	Capital Próprio	Capital Outras Fontes	Total

Recursos Estimados LOA

Exercício	Corrente Próprio	Corrente Outras Fonte	Capital Próprio	Capital Outras Fontes	Total

Objetivos Específicos

Código	Descrição
10	Atender ao interesse público, permitindo que o Poder Público utilize bens privados para a realização de obras, serviços ou políticas públicas, mediante pagamento de indenização justa e prévia ao proprietário.

Acompanhamento

Meta

2026		2027		2028		2029		Total	
Planejado	Atualizado	Planejado	Atualizado	Planejado	Atualizado	Planejado	Atualizado	Planejado	Atualizado
0,00	0,00	0,00	0,00	0,00	0,00	0,00	0,00	0,00	0,00

Estado do Piauí
Prefeitura Municipal de Teresina
Relatório de Entregas

Entrega

Código: 719 **Unidade Medida:** UN **Cumulatividade:** Não
Título: Fundo Municipal Mantido
Órgão: 06 - Secretaria Municipal de Planejamento e Coordenação
Base Geográfica: Município
Programa: 0018 - Desenvolvimento urbano sustentável - Implantação e manutenção de infraestrutura.
Descrição: Refere-se a manutenção do Fundo Municipal de Drenagem Urbana para garantir recursos destinados a obras de drenagem urbana, contribuindo para a prevenção de alagamentos e a promoção de um ambiente urbano seguro e resiliente.

Recursos Estimados PPA

Exercício	Corrente Próprio	Corrente Outras Fonte	Capital Próprio	Capital Outras Fontes	Total

Recursos Estimados LOA

Exercício	Corrente Próprio	Corrente Outras Fonte	Capital Próprio	Capital Outras Fontes	Total

Objetivos Específicos

Código	Descrição
5	Implantar e modernizar sistemas de drenagem urbana.

Acompanhamento

Meta

2026		2027		2028		2029		Total	
Planejado	Atualizado	Planejado	Atualizado	Planejado	Atualizado	Planejado	Atualizado	Planejado	Atualizado
1,00	0,00	1,00	0,00	1,00	0,00	1,00	0,00	4,00	0,00

Estado do Piauí
Prefeitura Municipal de Teresina
Relatório de Entregas

Entrega

Código: 720 **Unidade Medida:** UN **Cumulatividade:** Não
Título: Equipamento Público Estruturado
Órgão: 06 - Secretaria Municipal de Planejamento e Coordenação
Base Geográfica: Município
Programa: 0018 - Desenvolvimento urbano sustentável - Implantação e manutenção de infraestrutura.
Descrição: Refere-se à execução, reforma ou manutenção da estruturação de equipamento público, que compreende aquisição e/ou instalação de equipamentos, mobiliário e acervo.

Recursos Estimados PPA

Exercício	Corrente Próprio	Corrente Outras Fonte	Capital Próprio	Capital Outras Fontes	Total

Recursos Estimados LOA

Exercício	Corrente Próprio	Corrente Outras Fonte	Capital Próprio	Capital Outras Fontes	Total

Objetivos Específicos

Código	Descrição
4	Assegurar espaços públicos urbanos acessíveis e sustentáveis.

Acompanhamento

Meta

2026		2027		2028		2029		Total	
Planejado	Atualizado	Planejado	Atualizado	Planejado	Atualizado	Planejado	Atualizado	Planejado	Atualizado
0,00	0,00	0,00	0,00	0,00	0,00	0,00	0,00	0,00	0,00

Estado do Piauí
Prefeitura Municipal de Teresina
Relatório de Entregas

Entrega

Código: 721 **Unidade Medida:** UN **Cumulatividade:** Não
Título: Emenda parlamentar executada
Órgão: 06 - Secretaria Municipal de Planejamento e Coordenação
Base Geográfica: Município
Programa: 0020 - Gestão de emendas parlamentares municipais.
Descrição: Refere-se a execução de ações ou projetos viabilizados por meio de recursos oriundos de emendas parlamentares municipais, garantindo o cumprimento dos objetivos propostos, dentro dos prazos e critérios estabelecidos, em benefício direto da população.

Recursos Estimados PPA

Exercício	Corrente Próprio	Corrente Outras Fonte	Capital Próprio	Capital Outras Fontes	Total

Recursos Estimados LOA

Exercício	Corrente Próprio	Corrente Outras Fonte	Capital Próprio	Capital Outras Fontes	Total

Objetivos Específicos

Código	Descrição
1	Garantir a gestão eficiente e transparente das emendas parlamentares municipais, direcionando recursos para ações prioritárias do município.

Acompanhamento

Meta

2026		2027		2028		2029		Total	
Planejado	Atualizado	Planejado	Atualizado	Planejado	Atualizado	Planejado	Atualizado	Planejado	Atualizado
0,00	0,00	0,00	0,00	0,00	0,00	0,00	0,00	0,00	0,00

Estado do Piauí
Prefeitura Municipal de Teresina
Relatório de Entregas

Entrega

Código: 722 **Unidade Medida:** UN **Cumulatividade:** Não
Título: Pessoa capacitada
Órgão: 06 - Secretaria Municipal de Planejamento e Coordenação
Base Geográfica: Município
Programa: 0007 - Gestão e desenvolvimento de pessoas.
Descrição: Refere-se a promoção de cursos, capacitações, oficinas, workshops, palestras, seminários, treinamentos e atividades coletivas relacionadas ao bem-estar e qualidade de vida dos servidores ativos, aposentados, pensionistas e demais colaboradores que integra

Recursos Estimados PPA					
Exercício	Corrente Próprio	Corrente Outras Fonte	Capital Próprio	Capital Outras Fontes	Total

Recursos Estimados LOA					
Exercício	Corrente Próprio	Corrente Outras Fonte	Capital Próprio	Capital Outras Fontes	Total

Objetivos Específicos	
Código	Descrição
1	Capacitar continuamente os servidores municipais para melhorar a qualidade dos serviços e fortalecer a gestão pública.

Acompanhamento									
Meta									
2026		2027		2028		2029		Total	
Planejado	Atualizado	Planejado	Atualizado	Planejado	Atualizado	Planejado	Atualizado	Planejado	Atualizado
0,00	0,00	0,00	0,00	0,00	0,00	0,00	0,00	0,00	0,00

Estado do Piauí
Prefeitura Municipal de Teresina
Relatório de Entregas

Entrega

Código: 723 **Unidade Medida:** UN **Cumulatividade:** Não
Título: Demanda Social Atendida
Órgão: 06 - Secretaria Municipal de Planejamento e Coordenação
Base Geográfica: Município
Programa: 0026 - Gestão do orçamento popular.
Descrição: Refere-se ao atendimento das solicitações da população identificadas por meio de canais de participação social, como o Orçamento Popular, garantindo a execução de ações que respondam às necessidades coletivas e promovam melhorias concretas na qualidade de

Recursos Estimados PPA

Exercício	Corrente Próprio	Corrente Outras Fonte	Capital Próprio	Capital Outras Fontes	Total

Recursos Estimados LOA

Exercício	Corrente Próprio	Corrente Outras Fonte	Capital Próprio	Capital Outras Fontes	Total

Objetivos Específicos

Código	Descrição
1	Fortalecer a participação social por meio da gestão eficiente do orçamento popular, assegurando que as demandas da população sejam incorporadas ao planejamento público de forma transparente e democrática.

Acompanhamento

Meta

2026		2027		2028		2029		Total	
Planejado	Atualizado	Planejado	Atualizado	Planejado	Atualizado	Planejado	Atualizado	Planejado	Atualizado
0,00	0,00	0,00	0,00	0,00	0,00	0,00	0,00	0,00	0,00

Estado do Piauí
Prefeitura Municipal de Teresina
Relatório de Entregas

Entrega

Código: 724 **Unidade Medida:** PC **Cumulatividade:** Não
Título: Monitoramento Realizado
Órgão: 06 - Secretaria Municipal de Planejamento e Coordenação
Base Geográfica: Município
Programa: 0026 - Gestão do orçamento popular.
Descrição: Refere-se à realização de monitoramento da execução das metas físicas e financeiras dos projetos e serviços realizados com recursos do Orçamento Popular, contribuindo para uma gestão eficiente e responsável dos recursos públicos e promovendo a integração

Recursos Estimados PPA					
Exercício	Corrente Próprio	Corrente Outras Fonte	Capital Próprio	Capital Outras Fontes	Total

Recursos Estimados LOA					
Exercício	Corrente Próprio	Corrente Outras Fonte	Capital Próprio	Capital Outras Fontes	Total

Objetivos Específicos	
Código	Descrição
1	Fortalecer a participação social por meio da gestão eficiente do orçamento popular, assegurando que as demandas da população sejam incorporadas ao planejamento público de forma transparente e democrática.

Acompanhamento									
Meta									
2026		2027		2028		2029		Total	
Planejado	Atualizado	Planejado	Atualizado	Planejado	Atualizado	Planejado	Atualizado	Planejado	Atualizado
0,00	0,00	0,00	0,00	0,00	0,00	0,00	0,00	0,00	0,00

Estado do Piauí
Prefeitura Municipal de Teresina
Relatório de Entregas

Entrega

Código: 725 **Unidade Medida:** UN **Cumulatividade:** Não
Título: Edital Publicado
Órgão: 06 - Secretaria Municipal de Planejamento e Coordenação
Base Geográfica: Município
Programa: 0026 - Gestão do orçamento popular.
Descrição: Trata-se da publicação de edital que define a sistemática metodológica de funcionamento do Programa Orçamento Popular com objetivo de fortalecer a governança pública por meio de acesso à informação, da participação popular e do controle social.

Recursos Estimados PPA					
Exercício	Corrente Próprio	Corrente Outras Fonte	Capital Próprio	Capital Outras Fontes	Total

Recursos Estimados LOA					
Exercício	Corrente Próprio	Corrente Outras Fonte	Capital Próprio	Capital Outras Fontes	Total

Objetivos Específicos	
Código	Descrição
1	Fortalecer a participação social por meio da gestão eficiente do orçamento popular, assegurando que as demandas da população sejam incorporadas ao planejamento público de forma transparente e democrática.

Acompanhamento									
Meta									
2026		2027		2028		2029		Total	
Planejado	Atualizado	Planejado	Atualizado	Planejado	Atualizado	Planejado	Atualizado	Planejado	Atualizado
1,00	0,00	1,00	0,00	1,00	0,00	1,00	0,00	4,00	0,00

Estado do Piauí
Prefeitura Municipal de Teresina
Relatório de Entregas

Entrega

Código: 726 **Unidade Medida:** UN **Cumulatividade:** Não
Título: Relatório Elaborado
Órgão: 06 - Secretaria Municipal de Planejamento e Coordenação
Base Geográfica: Município
Programa: 0025 - Meio ambiente e sustentabilidade.
Descrição: Relatórios anuais de acompanhamento da Agenda 2030 elaborados e divulgados.

Recursos Estimados PPA					
Exercício	Corrente Próprio	Corrente Outras Fonte	Capital Próprio	Capital Outras Fontes	Total

Recursos Estimados LOA					
Exercício	Corrente Próprio	Corrente Outras Fonte	Capital Próprio	Capital Outras Fontes	Total

Objetivos Específicos	
Código	Descrição
7	Fortalecer a Agenda Teresina 2030 por meio do monitoramento e avaliação de políticas públicas alinhadas aos ODS, promovendo o planejamento estratégico, a governança participativa e a captação de recursos para o desenvolvimento sustentável do município

Acompanhamento									
Meta									
2026		2027		2028		2029		Total	
Planejado	Atualizado	Planejado	Atualizado	Planejado	Atualizado	Planejado	Atualizado	Planejado	Atualizado
0,00	0,00	0,00	0,00	0,00	0,00	0,00	0,00	0,00	0,00

Estado do Piauí
Prefeitura Municipal de Teresina
Relatório de Entregas

Entrega

Código: 727 **Unidade Medida:** UN **Cumulatividade:** Não
Título: Ação Realizada
Órgão: 11 - Secretaria Municipal de Desenvolvimento Econômico e Turismo
Base Geográfica: Município
Programa: 0006 - Planejamento e gestão organizacional.
Descrição: Ações de escuta ativa, colaborativas e apoio psicossocial aos servidores realizadas.

Recursos Estimados PPA					
Exercício	Corrente Próprio	Corrente Outras Fonte	Capital Próprio	Capital Outras Fontes	Total

Recursos Estimados LOA					
Exercício	Corrente Próprio	Corrente Outras Fonte	Capital Próprio	Capital Outras Fontes	Total

Objetivos Específicos	
Código	Descrição
4	Assegurar a execução eficiente da gestão administrativa

Acompanhamento									
Meta									
2026		2027		2028		2029		Total	
Planejado	Atualizado	Planejado	Atualizado	Planejado	Atualizado	Planejado	Atualizado	Planejado	Atualizado
0,00	0,00	0,00	0,00	0,00	0,00	0,00	0,00	0,00	0,00

Estado do Piauí
Prefeitura Municipal de Teresina
Relatório de Entregas

Entrega

Código: 728 **Unidade Medida:** UN **Cumulatividade:** Não
Título: Ação realizada
Órgão: 14 - Secretaria Municipal do Meio Ambiente e Recursos Hídricos
Base Geográfica: Município
Programa: 0007 - Gestão e desenvolvimento de pessoas.
Descrição: Ações de escuta ativa, colaborativas e apoio psicossocial aos servidores realizadas.

Recursos Estimados PPA					
Exercício	Corrente Próprio	Corrente Outras Fonte	Capital Próprio	Capital Outras Fontes	Total

Recursos Estimados LOA					
Exercício	Corrente Próprio	Corrente Outras Fonte	Capital Próprio	Capital Outras Fontes	Total

Objetivos Específicos	
Código	Descrição
3	Assegurar condições adequadas de trabalho, promovendo a valorização e bem-estar dos servidores públicos.

Acompanhamento									
Meta									
2026		2027		2028		2029		Total	
Planejado	Atualizado	Planejado	Atualizado	Planejado	Atualizado	Planejado	Atualizado	Planejado	Atualizado
6,00	0,00	6,00	0,00	6,00	0,00	6,00	0,00	24,00	0,00

Estado do Piauí
Prefeitura Municipal de Teresina
Relatório de Entregas

Entrega

Código: 729 **Unidade Medida:** UN **Cumulatividade:** Não
Título: Plano Implantado
Órgão: 14 - Secretaria Municipal do Meio Ambiente e Recursos Hídricos
Base Geográfica: Município
Programa: 0025 - Meio ambiente e sustentabilidade.
Descrição: Trata da implantação de Plano Municipal de Educação Ambiental, com ações contínuas de sensibilização, formação e promoção da consciência socioambiental e do desenvolvimento sustentável, voltado às escolas e creches municipais e elaborado em parceria com outros órgãos institucionais.

Recursos Estimados PPA					
Exercício	Corrente Próprio	Corrente Outras Fonte	Capital Próprio	Capital Outras Fontes	Total

Recursos Estimados LOA					
Exercício	Corrente Próprio	Corrente Outras Fonte	Capital Próprio	Capital Outras Fontes	Total

Objetivos Específicos	
Código	Descrição
3	Promover a educação ambiental e a conscientização socioambiental.

Acompanhamento									
Meta									
2026		2027		2028		2029		Total	
Planejado	Atualizado	Planejado	Atualizado	Planejado	Atualizado	Planejado	Atualizado	Planejado	Atualizado
0,00	0,00	0,00	0,00	0,00	0,00	1,00	0,00	1,00	0,00

Estado do Piauí
Prefeitura Municipal de Teresina
Relatório de Entregas

Entrega

Código: 730 **Unidade Medida:** UN **Cumulatividade:** Não
Título: Atividade de Proteção animal realizada
Órgão: 14 - Secretaria Municipal do Meio Ambiente e Recursos Hídricos
Base Geográfica: Município
Programa: 0025 - Meio ambiente e sustentabilidade.
Descrição: Refere-se à realização de ações de proteção e bem estar animal, por meio da participação formalizada em projetos específicos, desenvolvidos em parceria com outros entes públicos, ONGs e protetores independentes

Recursos Estimados PPA

Exercício	Corrente Próprio	Corrente Outras Fonte	Capital Próprio	Capital Outras Fontes	Total

Recursos Estimados LOA

Exercício	Corrente Próprio	Corrente Outras Fonte	Capital Próprio	Capital Outras Fontes	Total

Objetivos Específicos

Código	Descrição
4	Promover o bem-estar e a proteção dos animais.

Acompanhamento

Meta

2026		2027		2028		2029		Total	
Planejado	Atualizado	Planejado	Atualizado	Planejado	Atualizado	Planejado	Atualizado	Planejado	Atualizado
1,00	0,00	2,00	0,00	3,00	0,00	4,00	0,00	10,00	0,00

Estado do Piauí
Prefeitura Municipal de Teresina
Relatório de Entregas

Entrega

Código: 731 **Unidade Medida:** UN **Cumulatividade:** Não
Título: Campanha de bem estar animal realizada
Órgão: 14 - Secretaria Municipal do Meio Ambiente e Recursos Hídricos
Base Geográfica: Município
Programa: 0025 - Meio ambiente e sustentabilidade.
Descrição: Campanhas educativas sobre guarda responsável, campanhas de vacinação e/ou feiras de adoção animal promovidas, voltadas especificamente à promoção do bem-estar animal.

Recursos Estimados PPA

Exercício	Corrente Próprio	Corrente Outras Fonte	Capital Próprio	Capital Outras Fontes	Total

Recursos Estimados LOA

Exercício	Corrente Próprio	Corrente Outras Fonte	Capital Próprio	Capital Outras Fontes	Total

Objetivos Específicos

Código	Descrição
4	Promover o bem-estar e a proteção dos animais.

Acompanhamento

Meta

2026		2027		2028		2029		Total	
Planejado	Atualizado	Planejado	Atualizado	Planejado	Atualizado	Planejado	Atualizado	Planejado	Atualizado
20,00	0,00	20,00	0,00	20,00	0,00	20,00	0,00	80,00	0,00

Estado do Piauí
Prefeitura Municipal de Teresina
Relatório de Entregas

Entrega

Código: 732 **Unidade Medida:** M² **Cumulatividade:** Não
Título: UNIDADE ADMINISTRATIVA ESTRUTURADA
Órgão: 12 - Sec. Municipal de Cidadania, Assist. Social e Politicas Integradas
Base Geográfica: Município
Programa: 0004 - Modernização administrativa e fiscal.
Descrição: Estruturar a sede da SEMCASPI a partir de reforma estruturais, adaptações de rampas e acessibilidade segundo a ABNT, reforma hidráulica e elétrica.

Recursos Estimados PPA

Exercício	Corrente Próprio	Corrente Outras Fonte	Capital Próprio	Capital Outras Fontes	Total
2026	0,00	0,00	0,00	0,00	0,00
2027	0,00	0,00	0,00	0,00	0,00
2028	0,00	0,00	0,00	0,00	0,00
2029	0,00	0,00	0,00	0,00	0,00

Recursos Estimados LOA

Exercício	Corrente Próprio	Corrente Outras Fonte	Capital Próprio	Capital Outras Fontes	Total
2026	0,00	0,00	0,00	0,00	0,00
2027	0,00	0,00	0,00	0,00	0,00
2028	0,00	0,00	0,00	0,00	0,00
2029	0,00	0,00	0,00	0,00	0,00

Objetivos Específicos

Código	Descrição
1	Reestruturar os prédios e espaços administrativos da Prefeitura, com foco em acessibilidade, eficiência energética e melhoria das condições de trabalho e atendimento ao cidadão.

Acompanhamento

Meta

2026		2027		2028		2029		Total	
Planejado	Atualizado	Planejado	Atualizado	Planejado	Atualizado	Planejado	Atualizado	Planejado	Atualizado
0,00	0,00	50,00	0,00	75,00	0,00	100,00	0,00	225,00	0,00

Estado do Piauí
Prefeitura Municipal de Teresina
Relatório de Entregas

Entrega

Código: 733 **Unidade Medida:** **Cumulatividade:** Não
Título: AÇÃO REALIZADA
Órgão: 12 - Sec. Municipal de Cidadania, Assist. Social e Politicas Integradas
Base Geográfica: Município
Programa: 0001 - Promoção de ações para assistência social e cidadania.
Descrição: Viabilizar ações de cidadania e segurança alimentar e nutricional com foco na garantia de direitos, por meio do acesso a serviços públicos, inclusão produtiva, experiências agroecológicas e inserção no mundo de trabalho, contribuindo para o fortalecimento da dignidade e da promoção de oportunidades à população teresinense.

Recursos Estimados PPA

Exercício	Corrente Próprio	Corrente Outras Fonte	Capital Próprio	Capital Outras Fontes	Total
2026	0,00	0,00	0,00	0,00	0,00
2027	0,00	0,00	0,00	0,00	0,00
2028	0,00	0,00	0,00	0,00	0,00
2029	0,00	0,00	0,00	0,00	0,00

Recursos Estimados LOA

Exercício	Corrente Próprio	Corrente Outras Fonte	Capital Próprio	Capital Outras Fontes	Total
2026	0,00	0,00	0,00	0,00	0,00
2027	0,00	0,00	0,00	0,00	0,00
2028	0,00	0,00	0,00	0,00	0,00
2029	0,00	0,00	0,00	0,00	0,00

Objetivos Específicos

Código	Descrição
7	Fortalecer a gestão Integrada de políticas públicas para promoção da cidadania, ações de promoção da qualificação e acesso ao mercado de trabalho, renda e economia solidária.

Acompanhamento

Meta

0		0		0		0		Total	
Planejado	Atualizado	Planejado	Atualizado	Planejado	Atualizado	Planejado	Atualizado	Planejado	Atualizado
0,00	0,00	0,00	0,00	0,00	0,00	0,00	0,00	0,00	0,00

Estado do Piauí
Prefeitura Municipal de Teresina
Relatório de Entregas

Entrega

Código: 734 **Unidade Medida:** UN **Cumulatividade:** Não
Título: Atendimento realizado
Órgão: 31 - Secretaria Municipal de Políticas Públicas para Mulheres
Base Geográfica: Município
Programa: 0009 - Promoção e defesa dos direitos das mulheres.
Descrição: Refere-se aos atendimentos especializados (psicossocial e assessoria jurídica) realizados por equipe multiprofissional do Centro de Violência Esperança Garcia - CREG para mulheres em situação de violência de gênero, e os atendimentos a mulheres em situação de violência doméstica, realizados por equipe multiprofissional dos diferentes serviços municipais disponíveis na Casa da Mulher Brasileira.

Recursos Estimados PPA

Exercício	Corrente Próprio	Corrente Outras Fonte	Capital Próprio	Capital Outras Fontes	Total

Recursos Estimados LOA

Exercício	Corrente Próprio	Corrente Outras Fonte	Capital Próprio	Capital Outras Fontes	Total

Objetivos Específicos

Código	Descrição
1	Fortalecer o enfrentamento à violência contra as mulheres por meio da ampliação e aperfeiçoamento dos serviços que compõem a rede de proteção e de atendimento.

Acompanhamento

Meta

2026		2027		2028		2029		Total	
Planejado	Atualizado	Planejado	Atualizado	Planejado	Atualizado	Planejado	Atualizado	Planejado	Atualizado
7.500,00	0,00	7.500,00	0,00	7.500,00	0,00	7.500,00	0,00	30.000,00	0,00

ID: 000480416800022025

LEI Nº 6.311, DE 23 DE DEZEMBRO DE 2025.

Estima a receita e fixa a despesa do Município de Teresina para o exercício financeiro de 2026.

O **PREFEITO MUNICIPAL DE TERESINA**, Estado do Piauí
Faço saber que a Câmara Municipal de Teresina aprovou e eu sanciono a seguinte Lei:

Art. 1º O Orçamento-Programa do Município de Teresina, para o exercício de 2026, estima a receita total em **R$ 6.087.704.000,00 (seis bilhões, oitenta e sete milhões, setecentos e quatro mil reais)**e fixa a despesa em igual valor.

§ 1º O Orçamento-Programa compreende:

I - o Orçamento Fiscal referente aos Poderes do Município, seus fundos, órgãos e entidades da Administração Direta e Indireta, inclusive fundações instituídas e mantidas pelo Poder Público;

II - o Orçamento da Seguridade Social, abrangendo todas as entidades e órgãos da Administração Direta e Indireta, bem como os fundos e fundações instituídos e mantidos pelo Poder Público.

§ 2º O Orçamento Fiscal compatibiliza todas as ações com o Plano Plurianual, através dos Programas de Governo, estabelecendo o alcance das metas e objetivos estabelecidos.

§ 3º O Orçamento Popular de Teresina integra a programação de investimentos do Orçamento Fiscal, consolidando os programas a serem desenvolvidos pelos Órgãos Municipais.

Art. 2º A receita será realizada mediante a arrecadação de tributos e outras receitas correntes e de capital, na forma da legislação vigente que integra esta Lei, de acordo com o seguinte desdobramento:

RECEITA	**(Em R$ 1,00)**
1. RECEITAS CORRENTES	**5.699.740.000**
Impostos, Taxas e Contribuições de Melhoria	1.209.279.000
Receita de Contribuições	781.383.000
Receita Patrimonial	136.564.000
Receitas de Serviços	160.955.000
Transferências Correntes	3.330.014.000
Outras Receitas Correntes	81.545.000
RECEITAS INTRA-ORÇAMENTÁRIAS CORRENTES	331.752.000
DEDUÇÕES DA RECEITA CORRENTE	(331.752.000)
2. RECEITAS DE CAPITAL	**387.964.000**
Operações de Crédito	173.815.000
Amortização de Empréstimos	2.885.000
Transferências de Capital	211.264.000
TOTAL DA RECEITA	**6.087.704.000**

Art. 3º A despesa será realizada segundo a discriminação constante dos anexos desta lei e apresentada a sua composição por Fontes de Recursos e por Órgãos, Categorias Econômicas e Programas, conforme o seguinte desdobramento:

DESPESA	(Em R$ 1,00)
1. DESPESA POR FONTES DE RECURSOS	
1.1. PROGRAMAÇÃO À CONTA DE RECURSOS DO TESOURO	3.108.093.000
1.2. PROGRAMAÇÃO À CONTA DE RECURSOS DE OUTRAS FONTES	2.979.611.000
1.3. TOTAL DE TODAS AS FONTES	6.087.704.000
2. DESPESA POR ÓRGÃO	
2.1 PODER LEGISLATIVO	150.000.000,00
Câmara Municipal	150.000.000,00
2.2 PODER EXECUTIVO	5.903.013.000,00
Secretaria Municipal de Governo	6.230.000,00
Gabinete do Vice-Prefeito	639.000,00
Procuradoria Geral do Município	38.892.000,00
Secretaria Municipal de Planejamento e Coordenação	152.181.000,00
Secretaria Municipal de Administração e Recursos Humanos	60.637.000,00
Secretaria Municipal de Finanças	468.717.000,00
Secretaria Municipal de Educação	1.267.677.000,00
Secretaria Municipal de Esportes e Lazer	27.976.000,00
Secretaria Municipal de Desenvolvimento Econômico e Turismo	11.215.000,00
Secretaria Municipal de Cidadania, Assistência Social e Políticas Integradas	86.745.000,00
Secretaria Municipal da Juventude	10.841.000,00
Secretaria Municipal de Meio Ambiente e Recursos Hídricos	15.623.000,00
Superintendência de Ações Administrativas Descentralizadas – Centro	56.374.000,00
Superintendência de Ações Administrativas Descentralizadas – Sul	207.961.000,00
Superintendência de Ações Administrativas Descentralizadas – Leste	82.188.000,00
Superintendência de Desenvolvimento Rural	30.174.000,00
Superintendência Municipal de Transportes e Trânsito	140.726.000,00
Empresa Teresinense de Desenvolvimento Urbano	234.094.000,00
Fundação Municipal de Saúde	1.978.014.000,00
Fundação Municipal de Cultura Monsenhor Chaves	32.533.000,00
Fundação Wall Ferraz	10.928.000,00
Instituto de Previdência dos Servidores do Município de Teresina	751.000.000,00
Superintendência de Ações Administrativas Descentralizadas – Sudeste	53.524.000,00
Agência Municipal de Regulação de Serviços Públicos de Teresina	3.000.000,00

Secretaria Municipal de Políticas Públicas para Mulheres	**4.331.000,00**
Secretaria Municipal de Defesa Civil	**1.594.000,00**
Superintendência de Ações Administrativas Descentralizadas – Norte	**93.666.000,00**
Secretaria Municipal de Comunicação Social	**9.191.000,00**
Secretaria Municipal de Articulação Institucional	**1.919.000,00**
Secretaria Municipal de Segurança Publica	**33.938.000,00**
Secretária Municipal de Ciência, Tecnologia e Inovação	**20.874.000,00**
Reserva de Contingência	**9.611.000,00**

Art. 4º Integram o orçamento, na forma do § 1º, do art. 2º, da Lei Federal nº 4.320, de 17 de março de 1964, os anexos:

I - ANEXO I – Metas e Prioridades 2026 – Estrutura – Meta Física;
II - ANEXO II – Programas de Governo;
III - ANEXO III – Entregas – Meta Física.

Art. 5º Fica o Poder Executivo autorizado a:

I - designar centrais para movimentar dotações comuns atribuídas às diversas unidades orçamentárias;
II - realizar operações de crédito por antecipação de receita, observados os preceitos legais aplicáveis à matéria;
III - abrir créditos suplementares até o limite de 35% (trinta e cinco por cento) da despesa fixada nesta Lei, na forma de que dispõem os arts. 7º e 43, da Lei Federal nº 4.320, de 17 de março de 1964;
IV - instituir fundos de qualquer natureza, mediante autorização legislativa;
V - promover as medidas necessárias para ajustar os dispêndios ao efetivo comportamento da receita.

§ 1º Não serão considerados, para fins de cálculo do limite previsto no inciso III, deste artigo:

a) os créditos suplementares destinados a suprir insuficiência das dotações relativas a pessoal e encargos sociais, precatórios judiciais, despesas de exercícios anteriores, juros, encargos e amortização da dívida, segundo a legislação vigente;
b) os créditos suplementares abertos nas dotações de projetos e atividades financiados à conta de receitas com destinação específica;
c) os créditos suplementares por anulação na mesma funcional programática e fonte de recurso.

§ 2º As alterações orçamentárias que acarretem ajustes nos elementos discriminatórios das dotações orçamentárias, tais como categoria econômica, grupo de despesa, modalidade de aplicação, elemento de despesa ou código de aplicação, sem que altere o valor da ação orçamentária, serão formalizadas por meio de portaria assinada pelo Secretário Municipal de Finanças.

Art. 6º Os recursos alocados em "Reserva de Contingência" serão destinados ao atendimento de passivos contingentes e outros riscos e eventos fiscais imprevistos.

Art. 7º Os créditos especiais e extraordinários, autorizados no exercício financeiro de 2025, ao serem reabertos, na forma do § 2º, do art. 167, da Constituição Federal, serão classificados em conformidade com a presente Lei.

Art. 8º A discriminação analítica do orçamento-programa (Quadro de Detalhamento das Despesas – QDD) será efetuada, por Decreto do Poder Executivo, até 31 de dezembro de 2025.

Art. 9º A execução orçamentária será realizada de forma descentralizada, no âmbito da Administração Municipal.

Art. 10. Ficam atualizados e compatibilizados todos os programas e ações, constantes deste orçamento, que não foram contemplados na Lei de Diretrizes Orçamentárias de 2026.

Art. 11. Os programas de Governo, constantes nesta Lei, estão especificados no Anexo II do Plano Plurianual para o Quadriênio 2026/2029.

Art. 12. Esta Lei entra em vigor na data de sua publicação.

Art. 13. Revogam-se as disposições em contrário.

Gabinete do Prefeito Municipal de Teresina (PI), de 23 de dezembro de 2025.

SÍLVIO MENDES DE OLIVEIRA FILHO
Prefeito de Teresina

Esta Lei foi sancionada e numerada aos vinte e três dias do mês de dezembro do ano de dois mil e vinte e cinco.

JEOVÁ BARBOSA DE CARVALHO ALENCAR
Secretário Municipal de Governo

Prefeitura Municipal de Teresina - Consolidado
Metas e Prioridades de 2026

Eixo:	32 Educação e Cultura.
Tema:	1 Educação.
Programa:	0002 Promoção de ações para juventude e cidadania.

Objetivo Específico	
Código	**Descrição**
1	Ampliar o acesso de jovens a programas de qualificação profissional, empreendedorismo e inclusão no mercado de trabalho.

Entrega: 323 Jovem Capacitado

Meta									
2026		2027		2028		2029		Total	
Planejado	Atualizado	Planejado	Atualizado	Planejado	Atualizado	Planejado	Atualizado	Planejado	Atualizado
4.000,00	0,00	4.700,00	0,00	5.200,00	0,00	5.700,00	0,00	19.600,00	0,00

Entrega: 324 Termo de Estágio Concedido

Meta									
2026		2027		2028		2029		Total	
Planejado	Atualizado	Planejado	Atualizado	Planejado	Atualizado	Planejado	Atualizado	Planejado	Atualizado
1.000,00	0,00	1.100,00	0,00	1.200,00	0,00	1.300,00	0,00	4.600,00	0,00

Objetivo Específico	
Código	**Descrição**
2	Fomentar a cidadania e a inclusão social de jovens em situação de vulnerabilidade.

Entrega: 326 Ação Realizada

Meta									
2026		2027		2028		2029		Total	
Planejado	Atualizado	Planejado	Atualizado	Planejado	Atualizado	Planejado	Atualizado	Planejado	Atualizado
8,00	0,00	12,00	0,00	15,00	0,00	18,00	0,00	53,00	0,00

Prefeitura Municipal de Teresina - Consolidado
Metas e Prioridades de 2026

Eixo:	32 Educação e Cultura.
Tema:	1 Educação.
Programa:	0002 Promoção de ações para juventude e cidadania.

Objetivo Específico	
Código	**Descrição**
2	Fomentar a cidadania e a inclusão social de jovens em situação de vulnerabilidade.

Entrega: 327 Jovem Atendido

Meta									
2026		2027		2028		2029		Total	
Planejado	Atualizado	Planejado	Atualizado	Planejado	Atualizado	Planejado	Atualizado	Planejado	Atualizado
500,00	0,00	550,00	0,00	600,00	0,00	650,00	0,00	2.300,00	0,00

Objetivo Específico	
Código	**Descrição**
3	Estimular o protagonismo juvenil e a participação social.

Entrega: 325 Evento Realizado

Meta									
2026		2027		2028		2029		Total	
Planejado	Atualizado	Planejado	Atualizado	Planejado	Atualizado	Planejado	Atualizado	Planejado	Atualizado
1,00	0,00	1,00	0,00	1,00	0,00	1,00	0,00	4,00	0,00

Prefeitura Municipal de Teresina - Consolidado
Metas e Prioridades de 2026

Eixo:	32 Educação e Cultura.
Tema:	1 Educação.
Programa:	0008 Empoderamento feminino e equidade de gênero.

Objetivo Específico	
Código	**Descrição**
1	Promover o empoderamento feminino e a equidade de gênero, por meio da política de cuidados e cidadania da mulher.

Entrega: 687 Mulher Atendida

Meta									
2026		2027		2028		2029		Total	
Planejado	Atualizado	Planejado	Atualizado	Planejado	Atualizado	Planejado	Atualizado	Planejado	Atualizado
1.400,00	0,00	1.500,00	0,00	1.600,00	0,00	1.600,00	0,00	6.100,00	0,00

Entrega: 688 Criança acompanhada

Meta									
2026		2027		2028		2029		Total	
Planejado	Atualizado	Planejado	Atualizado	Planejado	Atualizado	Planejado	Atualizado	Planejado	Atualizado
450,00	0,00	450,00	0,00	500,00	0,00	500,00	0,00	1.900,00	0,00

Prefeitura Municipal de Teresina - Consolidado
Metas e Prioridades de 2026

Eixo:	32 Educação e Cultura.
Tema:	1 Educação.
Programa:	0021 Expansão e qualidade na educação fundamental.

Objetivo Específico	
Código	**Descrição**
1	Garantir a alfabetização dos estudantes até o final do 2º ano do Ensino Fundamental.

Entrega: 690 Estudante Alfabetizado

Meta									
2026		2027		2028		2029		Total	
Planejado	Atualizado	Planejado	Atualizado	Planejado	Atualizado	Planejado	Atualizado	Planejado	Atualizado
100,00	0,00	100,00	0,00	100,00	0,00	100,00	0,00	400,00	0,00

Entrega: 691 Material Distribuído

Meta									
2026		2027		2028		2029		Total	
Planejado	Atualizado	Planejado	Atualizado	Planejado	Atualizado	Planejado	Atualizado	Planejado	Atualizado
15.920,00	0,00	15.964,00	0,00	16.000,00	0,00	16.000,00	0,00	63.884,00	0,00

Objetivo Específico	
Código	**Descrição**
2	Promover o desenvolvimento integral dos estudantes por meio de práticas inovadoras, inclusivas e equitativas.

Entrega: 695 Material Distribuído

Meta									
2026		2027		2028		2029		Total	
Planejado	Atualizado	Planejado	Atualizado	Planejado	Atualizado	Planejado	Atualizado	Planejado	Atualizado

Prefeitura Municipal de Teresina - Consolidado
Metas e Prioridades de 2026

Eixo:	32 Educação e Cultura.
Tema:	1 Educação.
Programa:	0021 Expansão e qualidade na educação fundamental.

Objetivo Específico	
Código	**Descrição**
2	Promover o desenvolvimento integral dos estudantes por meio de práticas inovadoras, inclusivas e equitativas.

Entrega: 692 Unidade de Educação Implantada

Meta									
2026		2027		2028		2029		Total	
Planejado	Atualizado	Planejado	Atualizado	Planejado	Atualizado	Planejado	Atualizado	Planejado	Atualizado
1,00	0,00	0,00	0,00	4,00	0,00	3,00	0,00	8,00	0,00

Entrega: 693 Unidade de Educação Estruturada

Meta									
2026		2027		2028		2029		Total	
Planejado	Atualizado	Planejado	Atualizado	Planejado	Atualizado	Planejado	Atualizado	Planejado	Atualizado
3,00	0,00	10,00	0,00	0,00	0,00	0,00	0,00	13,00	0,00

Entrega: 694 Ação Realizada

Meta									
2026		2027		2028		2029		Total	
Planejado	Atualizado	Planejado	Atualizado	Planejado	Atualizado	Planejado	Atualizado	Planejado	Atualizado
17,00	0,00	18,00	0,00	19,00	0,00	20,00	0,00	74,00	0,00

Prefeitura Municipal de Teresina - Consolidado
Metas e Prioridades de 2026

Eixo:	32 Educação e Cultura.
Tema:	1 Educação.
Programa:	0021 Expansão e qualidade na educação fundamental.

Objetivo Específico	
Código	**Descrição**
2	Promover o desenvolvimento integral dos estudantes por meio de práticas inovadoras, inclusivas e equitativas.

Entrega: 696 Estudante Matriculado

Meta									
2026		2027		2028		2029		Total	
Planejado	Atualizado	Planejado	Atualizado	Planejado	Atualizado	Planejado	Atualizado	Planejado	Atualizado
12.688,00	0,00	13.048,00	0,00	14.488,00	0,00	15.568,00	0,00	55.792,00	0,00

Objetivo Específico	
Código	**Descrição**
3	Ampliar o número de matrículas em tempo integral, visando a redução da desigualdade e priorizando os grupos mais vulnerabilizados.

Entrega: 697 Unidade de Educação Estruturada

Meta									
2026		2027		2028		2029		Total	
Planejado	Atualizado	Planejado	Atualizado	Planejado	Atualizado	Planejado	Atualizado	Planejado	Atualizado
1,00	0,00	1,00	0,00	4,00	0,00	3,00	0,00	9,00	0,00

Objetivo Específico	
Código	**Descrição**
4	Elevar o Índice de Desenvolvimento da Educação Básica (IDEB) nos anos iniciais e finais do ensino fundamental, garantindo a melhoria contínua da qualidade da educação.

Prefeitura Municipal de Teresina - Consolidado
Metas e Prioridades de 2026

Eixo:	32 Educação e Cultura.
Tema:	1 Educação.
Programa:	0021 Expansão e qualidade na educação fundamental.

Objetivo Específico

Código	Descrição
4	Elevar o Índice de Desenvolvimento da Educação Básica (IDEB) nos anos iniciais e finais do ensino fundamental, garantindo a melhoria contínua da qualidade da educação.

Entrega: 270 Meta dos anos Iniciais Alcançada

Meta									
2026		2027		2028		2029		Total	
Planejado	Atualizado	Planejado	Atualizado	Planejado	Atualizado	Planejado	Atualizado	Planejado	Atualizado
7,40	0,00	0,00	0,00	7,80	0,00	0,00	0,00	15,20	0,00

Entrega: 698 Meta dos Anos Finais Alcançada

Meta									
2026		2027		2028		2029		Total	
Planejado	Atualizado	Planejado	Atualizado	Planejado	Atualizado	Planejado	Atualizado	Planejado	Atualizado
6,30	0,00	0,00	0,00	6,70	0,00	0,00	0,00	13,00	0,00

Entrega: 699 Matrícula Realizada

Meta									
2026		2027		2028		2029		Total	
Planejado	Atualizado	Planejado	Atualizado	Planejado	Atualizado	Planejado	Atualizado	Planejado	Atualizado
1.200,00	0,00	1.250,00	0,00	1.100,00	0,00	1.000,00	0,00	4.550,00	0,00

Prefeitura Municipal de Teresina - Consolidado
Metas e Prioridades de 2026

Eixo:	32 Educação e Cultura.
Tema:	1 Educação.
Programa:	0022 Expansão e qualidade na educação infantil.

Objetivo Específico

Código	Descrição
1	Ampliar o acesso à educação infantil (creches e pré-escolas), expandindo a oferta de matrículas de 0 a 3 anos.

Entrega: 241 ESTUDANTE MATRICULADO

Meta									
2026		2027		2028		2029		Total	
Planejado	Atualizado	Planejado	Atualizado	Planejado	Atualizado	Planejado	Atualizado	Planejado	Atualizado
11.004,00	0,00	12.204,00	0,00	12.934,00	0,00	13.864,00	0,00	50.006,00	0,00

Entrega: 242 ESTUDANTE MATRICULADO

Meta									
2026		2027		2028		2029		Total	
Planejado	Atualizado	Planejado	Atualizado	Planejado	Atualizado	Planejado	Atualizado	Planejado	Atualizado
15.900,00	0,00	16.059,00	0,00	16.059,00	0,00	16.059,00	0,00	64.077,00	0,00

Entrega: 243 UNIDADE DE EDUCAÇÃO IMPLANTADA

Meta									
2026		2027		2028		2029		Total	
Planejado	Atualizado	Planejado	Atualizado	Planejado	Atualizado	Planejado	Atualizado	Planejado	Atualizado
1,00	0,00	0,00	0,00	6,00	0,00	3,00	0,00	10,00	0,00

Prefeitura Municipal de Teresina - Consolidado
Metas e Prioridades de 2026

Eixo:	32 Educação e Cultura.
Tema:	1 Educação.
Programa:	0022 Expansão e qualidade na educação infantil.

Objetivo Específico

Código	Descrição
1	Ampliar o acesso à educação infantil (creches e pré-escolas), expandindo a oferta de matrículas de 0 a 3 anos.

Entrega: 244 UNIDADE DE EDUCAÇÃO ESTRUTURADA

Meta

2026		2027		2028		2029		Total	
Planejado	Atualizado	Planejado	Atualizado	Planejado	Atualizado	Planejado	Atualizado	Planejado	Atualizado
0,00	0,00	5,00	0,00	1,00	0,00	0,00	0,00	6,00	0,00

Objetivo Específico

Código	Descrição
2	Promover o desenvolvimento integral das crianças por meio de práticas inovadoras, inclusivas e equitativas.

Entrega: 245 MATERIAL DISTRIBUÍDO

Meta

2026		2027		2028		2029		Total	
Planejado	Atualizado	Planejado	Atualizado	Planejado	Atualizado	Planejado	Atualizado	Planejado	Atualizado
10.847,00	0,00	12.047,00	0,00	13.297,00	0,00	14.047,00	0,00	50.238,00	0,00

Entrega: 246 AÇÃO REALIZADA

Meta

0		0		0		0		Total	
Planejado	Atualizado	Planejado	Atualizado	Planejado	Atualizado	Planejado	Atualizado	Planejado	Atualizado
6,00	0,00	6,00	0,00	6,00	0,00	6,00	0,00	24,00	0,00

Prefeitura Municipal de Teresina - Consolidado
Metas e Prioridades de 2026

Eixo:	32 Educação e Cultura.
Tema:	1 Educação.
Programa:	0022 Expansão e qualidade na educação infantil.

Objetivo Específico

Código	Descrição
3	Ampliar o número de matrículas em tempo integral, visando a redução da desigualdade e priorizando os grupos mais vulnerabilizados.

Entrega: 269 ESTUDANTE MATRICULADO

Meta

2026		2027		2028		2029		Total	
Planejado	Atualizado	Planejado	Atualizado	Planejado	Atualizado	Planejado	Atualizado	Planejado	Atualizado
4.226,00	0,00	4.526,00	0,00	5.126,00	0,00	5.726,00	0,00	19.604,00	0,00

Entrega: 686 Unidade de Educação Ampliada

Meta

2026		2027		2028		2029		Total	
Planejado	Atualizado	Planejado	Atualizado	Planejado	Atualizado	Planejado	Atualizado	Planejado	Atualizado
3,00	0,00	2,00	0,00	3,00	0,00	2,00	0,00	10,00	0,00

Prefeitura Municipal de Teresina - Consolidado
Metas e Prioridades de 2026

Eixo:	32 Educação e Cultura.
Tema:	1 Educação.
Programa:	0023 Trabalho, qualificação profissional, emprego e renda.

Objetivo Específico

Código	Descrição
1	Promover a qualificação técnica e profissional de jovens, mulheres e pessoas em situação de vulnerabilidade social, visando sua inserção no mercado de trabalho formal e no empreendedorismo local.

Entrega: 34 PROGRAMA DE CAPACITAÇÃO IMPLANTADO.

Meta

2026		2027		2028		2029		Total	
Planejado	Atualizado	Planejado	Atualizado	Planejado	Atualizado	Planejado	Atualizado	Planejado	Atualizado
30,00	0,00	30,00	0,00	30,00	0,00	30,00	0,00	120,00	0,00

Entrega: 35 EVENTO REALIZADO.

Meta

2026		2027		2028		2029		Total	
Planejado	Atualizado	Planejado	Atualizado	Planejado	Atualizado	Planejado	Atualizado	Planejado	Atualizado
1,00	0,00	1,00	0,00	1,00	0,00	1,00	0,00	4,00	0,00

Entrega: 36 PROGRAMA IMPLANTADO.

Meta

2026		2027		2028		2029		Total	
Planejado	Atualizado	Planejado	Atualizado	Planejado	Atualizado	Planejado	Atualizado	Planejado	Atualizado
300,00	0,00	300,00	0,00	300,00	0,00	300,00	0,00	1.200,00	0,00

Prefeitura Municipal de Teresina - Consolidado
Metas e Prioridades de 2026

Eixo:	32 Educação e Cultura.
Tema:	1 Educação.
Programa:	0023 Trabalho, qualificação profissional, emprego e renda.

Objetivo Específico

Código	Descrição
1	Promover a qualificação técnica e profissional de jovens, mulheres e pessoas em situação de vulnerabilidade social, visando sua inserção no mercado de trabalho formal e no empreendedorismo local.

Entrega: 39 PESSOA CAPACITADA

Meta

2026		2027		2028		2029		Total	
Planejado	Atualizado	Planejado	Atualizado	Planejado	Atualizado	Planejado	Atualizado	Planejado	Atualizado
80,00	0,00	90,00	0,00	100,00	0,00	110,00	0,00	380,00	0,00

Entrega: 40 EVENTO REALIZADO

Meta

2026		2027		2028		2029		Total	
Planejado	Atualizado	Planejado	Atualizado	Planejado	Atualizado	Planejado	Atualizado	Planejado	Atualizado
6,00	0,00	6,00	0,00	6,00	0,00	6,00	0,00	24,00	0,00

Entrega: 41 PESSOA ATENDIDA

Meta

2026		2027		2028		2029		Total	
Planejado	Atualizado	Planejado	Atualizado	Planejado	Atualizado	Planejado	Atualizado	Planejado	Atualizado
400,00	0,00	400,00	0,00	600,00	0,00	600,00	0,00	2.000,00	0,00

Objetivo Específico

Código	Descrição

Prefeitura Municipal de Teresina - Consolidado
Metas e Prioridades de 2026

Eixo:	32 Educação e Cultura.
Tema:	1 Educação.
Programa:	0023 Trabalho, qualificação profissional, emprego e renda.

3 Implementar o sine municipal de Teresina.

Entrega: 33 SINE MUNICIPAL IMPLEMENTADO

Meta									
2026		2027		2028		2029		Total	
Planejado	Atualizado	Planejado	Atualizado	Planejado	Atualizado	Planejado	Atualizado	Planejado	Atualizado
1,00	0,00	0,00	0,00	0,00	0,00	0,00	0,00	1,00	0,00

Objetivo Específico

Código	Descrição
4	Fomentar o desenvolvimento econômico incentivando iniciativas voltadas para o trabalho digno, inclusão social e equidade de gênero.

Entrega: 37 PROJETO REALIZADO.

Meta									
2026		2027		2028		2029		Total	
Planejado	Atualizado	Planejado	Atualizado	Planejado	Atualizado	Planejado	Atualizado	Planejado	Atualizado
1,00	0,00	1,00	0,00	1,00	0,00	1,00	0,00	4,00	0,00

Entrega: 38 PRÊMIO CONCEDIDO

Meta									
2026		2027		2028		2029		Total	
Planejado	Atualizado	Planejado	Atualizado	Planejado	Atualizado	Planejado	Atualizado	Planejado	Atualizado
1,00	0,00	1,00	0,00	1,00	0,00	1,00	0,00	4,00	0,00

Objetivo Específico

Código	Descrição

Prefeitura Municipal de Teresina - Consolidado
Metas e Prioridades de 2026

Eixo:	32 Educação e Cultura.
Tema:	1 Educação.
Programa:	0023 Trabalho, qualificação profissional, emprego e renda.

5 Refere-se ao apoio financeiro a projetos culturais executados pela Fundação Monsenhor Chaves no município como forma de fomentar a cultura local, através do Projeto Arte na Praça, que fomenta ao longo do exercício projetos como: Chapadão (Festival de Músi

Entrega: 71 PARCERIA REALIZADA

Meta									
2026		2027		2028		2029		Total	
Planejado	Atualizado	Planejado	Atualizado	Planejado	Atualizado	Planejado	Atualizado	Planejado	Atualizado
5,00	0,00	5,00	0,00	5,00	0,00	5,00	0,00	20,00	0,00

Prefeitura Municipal de Teresina - Consolidado
Metas e Prioridades de 2026

Eixo:	32 Educação e Cultura.
Tema:	1 Educação.
Programa:	0025 Meio ambiente e sustentabilidade.

Objetivo Específico	
Código	**Descrição**
1	Promover a recuperação ambiental e o uso sustentável dos recursos naturais.

Entrega: 349 Inspeção Realizada

Meta									
2026		2027		2028		2029		Total	
Planejado	Atualizado	Planejado	Atualizado	Planejado	Atualizado	Planejado	Atualizado	Planejado	Atualizado
2.600,00	0,00	2.800,00	0,00	3.000,00	0,00	3.200,00	0,00	11.600,00	0,00

Entrega: 350 Evento Realizado

Meta									
2026		2027		2028		2029		Total	
Planejado	Atualizado	Planejado	Atualizado	Planejado	Atualizado	Planejado	Atualizado	Planejado	Atualizado
6,00	0,00	6,00	0,00	6,00	0,00	6,00	0,00	24,00	0,00

Entrega: 206 Arborização de área urbana realizada

Meta									
2026		2027		2028		2029		Total	
Planejado	Atualizado	Planejado	Atualizado	Planejado	Atualizado	Planejado	Atualizado	Planejado	Atualizado
48.000,00	0,00	67.000,00	0,00	80.000,00	0,00	85.000,00	0,00	280.000,00	0,00

Prefeitura Municipal de Teresina - Consolidado
Metas e Prioridades de 2026

Eixo:	32 Educação e Cultura.
Tema:	1 Educação.
Programa:	0025 Meio ambiente e sustentabilidade.

Objetivo Específico	
Código	**Descrição**
1	Promover a recuperação ambiental e o uso sustentável dos recursos naturais.

Entrega: 207 Muda Cultivada

Meta									
2026		2027		2028		2029		Total	
Planejado	Atualizado	Planejado	Atualizado	Planejado	Atualizado	Planejado	Atualizado	Planejado	Atualizado
15.000,00	0,00	15.000,00	0,00	15.000,00	0,00	15.000,00	0,00	60.000,00	0,00

Entrega: 208 Área ambiertal recuperada

Meta									
2026		2027		2028		2029		Total	
Planejado	Atualizado	Planejado	Atualizado	Planejado	Atualizado	Planejado	Atualizado	Planejado	Atualizado
10,00	0,00	20,00	0,00	30,00	0,00	40,00	0,00	100,00	0,00

Entrega: 209 Nascente recuperada

Meta									
2026		2027		2028		2029		Total	
Planejado	Atualizado	Planejado	Atualizado	Planejado	Atualizado	Planejado	Atualizado	Planejado	Atualizado
3,00	0,00	6,00	0,00	9,00	0,00	12,00	0,00	30,00	0,00

Prefeitura Municipal de Teresina - Consolidado
Metas e Prioridades de 2026

Eixo:	32 Educação e Cultura.
Tema:	1 Educação.
Programa:	0025 Meio ambiente e sustentabilidade.

Objetivo Específico

Código	Descrição
1	Promover a recuperação ambiental e o uso sustentável dos recursos naturais.

Entrega: 210 Mapeamento ambiental Estruturado

Meta

2026		2027		2028		2029		Total	
Planejado	Atualizado	Planejado	Atualizado	Planejado	Atualizado	Planejado	Atualizado	Planejado	Atualizado
2,00	0,00	2,00	0,00	2,00	0,00	2,00	0,00	8,00	0,00

Objetivo Específico

Código	Descrição
2	Fomentar a preservação de áreas verdes e unidades de conservação.

Entrega: 211 Área verde Mapeada

Meta

2026		2027		2028		2029		Total	
Planejado	Atualizado	Planejado	Atualizado	Planejado	Atualizado	Planejado	Atualizado	Planejado	Atualizado
5,00	0,00	10,00	0,00	15,00	0,00	20,00	0,00	50,00	0,00

Entrega: 212 Cadasttro Ambiental Realizado

Meta

2026		2027		2028		2029		Total	
Planejado	Atualizado	Planejado	Atualizado	Planejado	Atualizado	Planejado	Atualizado	Planejado	Atualizado
2,00	0,00	2,00	0,00	2,00	0,00	2,00	0,00	8,00	0,00

Prefeitura Municipal de Teresina - Consolidado
Metas e Prioridades de 2026

Eixo:	32 Educação e Cultura.
Tema:	1 Educação.
Programa:	0025 Meio ambiente e sustentabilidade.

Objetivo Específico

Código	Descrição
2	Fomentar a preservação de áreas verdes e unidades de conservação.

Entrega: 213 Plano Ambiental Publicado

Meta

2026		2027		2028		2029		Total	
Planejado	Atualizado	Planejado	Atualizado	Planejado	Atualizado	Planejado	Atualizado	Planejado	Atualizado
2,00	0,00	2,00	0,00	2,00	0,00	2,00	0,00	8,00	0,00

Entrega: 214 Política Ambiental Implantada

Meta

2026		2027		2028		2029		Total	
Planejado	Atualizado	Planejado	Atualizado	Planejado	Atualizado	Planejado	Atualizado	Planejado	Atualizado
1,00	0,00	0,00	0,00	0,00	0,00	0,00	0,00	1,00	0,00

Objetivo Específico

Código	Descrição
3	Promover a educação ambiental e a conscientização socioambiental.

Entrega: 215 Projeto Implantado

Meta

2026		2027		2028		2029		Total	
Planejado	Atualizado	Planejado	Atualizado	Planejado	Atualizado	Planejado	Atualizado	Planejado	Atualizado
0,00	0,00	0,00	0,00	0,00	0,00	1,00	0,00	1,00	0,00

Prefeitura Municipal de Teresina - Consolidado
Metas e Prioridades de 2026

Eixo:	32 Educação e Cultura.
Tema:	1 Educação.
Programa:	0025 Meio ambiente e sustentabilidade.

Objetivo Específico

Código	Descrição
3	Promover a educação ambiental e a conscientização socioambiental.

Entrega: 216 Evento Ambiental Realizado

Meta

2026		2027		2028		2029		Total	
Planejado	Atualizado	Planejado	Atualizado	Planejado	Atualizado	Planejado	Atualizado	Planejado	Atualizado
30,00	0,00	30,00	0,00	30,00	0,00	30,00	0,00	120,00	0,00

Entrega: 729 Plano Implantado

Meta

2026		2027		2028		2029		Total	
Planejado	Atualizado	Planejado	Atualizado	Planejado	Atualizado	Planejado	Atualizado	Planejado	Atualizado
0,00	0,00	0,00	0,00	0,00	0,00	1,00	0,00	1,00	0,00

Objetivo Específico

Código	Descrição
4	Promover o bem-estar e a proteção dos animais.

Entrega: 730 Atividade de Proteção animal realizada

Meta

2026		2027		2028		2029		Total	
Planejado	Atualizado	Planejado	Atualizado	Planejado	Atualizado	Planejado	Atualizado	Planejado	Atualizado
1,00	0,00	2,00	0,00	3,00	0,00	4,00	0,00	10,00	0,00

Prefeitura Municipal de Teresina - Consolidado
Metas e Prioridades de 2026

Eixo:	32 Educação e Cultura.
Tema:	1 Educação.
Programa:	0025 Meio ambiente e sustentabilidade.

Objetivo Específico

Código	Descrição
4	Promover o bem-estar e a proteção dos animais.

Entrega: 731 Campanha de bem estar animal realizada

Meta

2026		2027		2028		2029		Total	
Planejado	Atualizado	Planejado	Atualizado	Planejado	Atualizado	Planejado	Atualizado	Planejado	Atualizado
20,00	0,00	20,00	0,00	20,00	0,00	20,00	0,00	80,00	0,00

Objetivo Específico

Código	Descrição
5	Monitorar o clima e promover adaptação às mudanças climáticas.

Entrega: 218 Projeto Estruturado

Meta

2026		2027		2028		2029		Total	
Planejado	Atualizado	Planejado	Atualizado	Planejado	Atualizado	Planejado	Atualizado	Planejado	Atualizado
1,00	0,00	0,00	0,00	0,00	0,00	0,00	0,00	1,00	0,00

Objetivo Específico

Código	Descrição
6	Promover a arborização e a manutenção paisagística por meio do plantio de canteiros e da produção de mudas para replantio e doação à comunidade.

Prefeitura Municipal de Teresina - Consolidado
Metas e Prioridades de 2026

Eixo:	32 Educação e Cultura.
Tema:	1 Educação.
Programa:	0025 Meio ambiente e sustentabilidade.

Objetivo Específico	
Código	**Descrição**
6	Promover a arborização e a manutenção paisagística por meio do plantio de canteiros e da produção de mudas para replantio e doação à comunidade.

Entrega: 513 Ação realizada.

Meta									
								Total	
Planejado	Atualizado	Planejado	Atualizado	Planejado	Atualizado	Planejado	Atualizado	Planejado	Atualizado

Entrega: 600 Ação realizada.

Meta									
								Total	
Planejado	Atualizado	Planejado	Atualizado	Planejado	Atualizado	Planejado	Atualizado	Planejado	Atualizado

Entrega: 542 Ação realizada.

Meta									
2026		2027		2028		2029		Total	
Planejado	Atualizado	Planejado	Atualizado	Planejado	Atualizado	Planejado	Atualizado	Planejado	Atualizado
10.000,00	0,00	12.000,00	0,00	15.000,00	0,00	20.000,00	0,00	57.000,00	0,00

Prefeitura Municipal de Teresina - Consolidado
Metas e Prioridades de 2026

Eixo:	32 Educação e Cultura.
Tema:	1 Educação.
Programa:	0025 Meio ambiente e sustentabilidade.

Objetivo Específico	
Código	**Descrição**
6	Promover a arborização e a manutenção paisagística por meio do plantio de canteiros e da produção de mudas para replantio e doação à comunidade.

Entrega: 571 Ação realizada.

Meta									
2026		2027		2028		2029		Total	
Planejado	Atualizado	Planejado	Atualizado	Planejado	Atualizado	Planejado	Atualizado	Planejado	Atualizado
50.000,00	0,00	50.000,00	0,00	50.000,00	0,00	50.000,00	0,00	200.000,00	0,00

Entrega: 629 Ação realizada.

Meta									
2026		2027		2028		2029		Total	
Planejado	Atualizado	Planejado	Atualizado	Planejado	Atualizado	Planejado	Atualizado	Planejado	Atualizado
50.000,00	0,00	50.000,00	0,00	50.000,00	0,00	50.000,00	0,00	200.000,00	0,00

Objetivo Específico	
Código	**Descrição**
7	Fortalecer a Agenda Teresina 2030 por meio do monitoramento e avaliação de políticas públicas alinhadas aos ODS, promovendo o planejamento estratégico, a governança participativa e a captação de recursos para o desenvolvimento sustentável do município

Prefeitura Municipal de Teresina - Consolidado
Metas e Prioridades de 2026

Eixo:	32 Educação e Cultura.
Tema:	1 Educação.
Programa:	0025 Meio ambiente e sustentabilidade.

Objetivo Específico	
Código	**Descrição**
7	Fortalecer a Agenda Teresina 2030 por meio do monitoramento e avaliação de políticas públicas alinhadas aos ODS, promovendo o planejamento estratégico, a governança participativa e a captação de recursos para o desenvolvimento sustentável do município

Entrega: 726 Relatório Elaborado

Meta									
2026		2027		2028		2029		Total	
Planejado	Atualizado	Planejado	Atualizado	Planejado	Atualizado	Planejado	Atualizado	Planejado	Atualizado

Prefeitura Municipal de Teresina - Consolidado
Metas e Prioridades de 2026

Eixo:	32 Educação e Cultura.
Tema:	2 Cultura.
Programa:	0002 Promoção de ações para juventude e cidadania.

Objetivo Específico	
Código	**Descrição**
1	Ampliar o acesso de jovens a programas de qualificação profissional, empreendedorismo e inclusão no mercado de trabalho.

Entrega: 323 Jovem Capacitado

Meta									
2026		2027		2028		2029		Total	
Planejado	Atualizado	Planejado	Atualizado	Planejado	Atualizado	Planejado	Atualizado	Planejado	Atualizado
4.000,00	0,00	4.700,00	0,00	5.200,00	0,00	5.700,00	0,00	19.600,00	0,00

Entrega: 324 Termo de Estágio Concedido

Meta									
2026		2027		2028		2029		Total	
Planejado	Atualizado	Planejado	Atualizado	Planejado	Atualizado	Planejado	Atualizado	Planejado	Atualizado
1.000,00	0,00	1.100,00	0,00	1.200,00	0,00	1.300,00	0,00	4.600,00	0,00

Objetivo Específico	
Código	**Descrição**
2	Fomentar a cidadania e a inclusão social de jovens em situação de vulnerabilidade.

Entrega: 326 Ação Realizada

Meta									
2026		2027		2028		2029		Total	
Planejado	Atualizado	Planejado	Atualizado	Planejado	Atualizado	Planejado	Atualizado	Planejado	Atualizado
8,00	0,00	12,00	0,00	15,00	0,00	18,00	0,00	53,00	0,00

Prefeitura Municipal de Teresina - Consolidado
Metas e Prioridades de 2026

Eixo:	32 Educação e Cultura.
Tema:	2 Cultura.
Programa:	0002 Promoção de ações para juventude e cidadania.

Objetivo Específico

Código	Descrição
2	Fomentar a cidadania e a inclusão social de jovens em situação de vulnerabilidade.

Entrega: 327 Jovem Atendido

Meta

2026		2027		2028		2029		Total	
Planejado	Atualizado	Planejado	Atualizado	Planejado	Atualizado	Planejado	Atualizado	Planejado	Atualizado
500,00	0,00	550,00	0,00	600,00	0,00	650,00	0,00	2.300,00	0,00

Objetivo Específico

Código	Descrição
3	Estimular o protagonismo juvenil e a participação social.

Entrega: 325 Evento Realizado

Meta

2026		2027		2028		2029		Total	
Planejado	Atualizado	Planejado	Atualizado	Planejado	Atualizado	Planejado	Atualizado	Planejado	Atualizado
1,00	0,00	1,00	0,00	1,00	0,00	1,00	0,00	4,00	0,00

Prefeitura Municipal de Teresina - Consolidado
Metas e Prioridades de 2026

Eixo:	32 Educação e Cultura.
Tema:	2 Cultura.
Programa:	0003 Desenvolvimento do esporte e do lazer.

Objetivo Específico

Código	Descrição
1	Requalificar e ampliar a infraestrutura esportiva e de lazer existente nos bairros e comunidades.

Entrega: 2 EQUIPAMENTO DE ESPORTE ESTRUTURADO.

Meta

2026		2027		2028		2029		Total	
Planejado	Atualizado	Planejado	Atualizado	Planejado	Atualizado	Planejado	Atualizado	Planejado	Atualizado
5,00		7,00		7,00		7,00		26,00	

Objetivo Específico

Código	Descrição
2	Estabelecer parcerias com instituições locais, para integrar o esporte e o lazer às ações educacionais e sociais em andamento.

Entrega: 3 EQUIPAMENTO DE ESPORTE IMPLANTADO.

Meta

2026		2027		2028		2029		Total	
Planejado	Atualizado	Planejado	Atualizado	Planejado	Atualizado	Planejado	Atualizado	Planejado	Atualizado
3,00		3,00		3,00		3,00		12,00	

Objetivo Específico

Código	Descrição
3	Fomentar o desenvolvimento de talentos esportivos locais.

Prefeitura Municipal de Teresina - Consolidado
Metas e Prioridades de 2026

Eixo:	32 Educação e Cultura.
Tema:	2 Cultura.
Programa:	0003 Desenvolvimento do esporte e do lazer.

Objetivo Específico

Código	Descrição
3	Fomentar o desenvolvimento de talentos esportivos locais.

Entrega: 4 INSTITUIÇÃO DE ESPORTE APOIADA.

Meta

2026		2027		2028		2029		Total	
Planejado	Atualizado	Planejado	Atualizado	Planejado	Atualizado	Planejado	Atualizado	Planejado	Atualizado
36,00		38,00		38,00		40,00		152,00	

Objetivo Específico

Código	Descrição
4	Promover eventos esportivos e recreativos regulares com o objetivo de fortalecer o convívio social e o senso de pertencimento comunitário.

Entrega: 7 EVENTO ESPORTIVO REALIZADO.

Meta

2026		2027		2028		2029		Total	
Planejado	Atualizado	Planejado	Atualizado	Planejado	Atualizado	Planejado	Atualizado	Planejado	Atualizado
65,00									

Entrega: 5 BENEFÍCIO CONCEDIDO.

Meta

2026		2027		2028		2029		Total	
Planejado	Atualizado	Planejado	Atualizado	Planejado	Atualizado	Planejado	Atualizado	Planejado	Atualizado
65,00		69,00		69,00		71,00		274,00	

Prefeitura Municipal de Teresina - Consolidado
Metas e Prioridades de 2026

Eixo:	32 Educação e Cultura.
Tema:	2 Cultura.
Programa:	0003 Desenvolvimento do esporte e do lazer.

Objetivo Específico

Código	Descrição
4	Promover eventos esportivos e recreativos regulares com o objetivo de fortalecer o convívio social e o senso de pertencimento comunitário.

Entrega: 6 PESSOA BENEFICIADA.

Meta

2026		2027		2028		2029		Total	
Planejado	Atualizado	Planejado	Atualizado	Planejado	Atualizado	Planejado	Atualizado	Planejado	Atualizado
12.000,00		12.500,00		13.000,00		13.200,00		50.700,00	

Entrega: 8 PRÊMIO CONCEDIDO.

Meta

2026		2027		2028		2029		Total	
Planejado	Atualizado	Planejado	Atualizado	Planejado	Atualizado	Planejado	Atualizado	Planejado	Atualizado
36,00		45,00		45,00		48,00		174,00	

Prefeitura Municipal de Teresina - Consolidado
Metas e Prioridades de 2026

Eixo:	32 Educação e Cultura.
Tema:	2 Cultura.
Programa:	0021 Expansão e qualidade na educação fundamental.

Objetivo Específico

Código	Descrição
1	Garantir a alfabetização dos estudantes até o final do 2º ano do Ensino Fundamental.

Entrega: 690 Estudante Alfabetizado

Meta

2026		2027		2028		2029		Total	
Planejado	Atualizado	Planejado	Atualizado	Planejado	Atualizado	Planejado	Atualizado	Planejado	Atualizado
100,00	0,00	100,00	0,00	100,00	0,00	100,00	0,00	400,00	0,00

Entrega: 691 Material Distribuído

Meta

2026		2027		2028		2029		Total	
Planejado	Atualizado	Planejado	Atualizado	Planejado	Atualizado	Planejado	Atualizado	Planejado	Atualizado
15.920,00	0,00	15.964,00	0,00	16.000,00	0,00	16.000,00	0,00	63.884,00	0,00

Objetivo Específico

Código	Descrição
2	Promover o desenvolvimento integral dos estudantes por meio de práticas inovadoras, inclusivas e equitativas.

Entrega: 695 Material Distribuído

Meta

2026		2027		2028		2029		Total	
Planejado	Atualizado	Planejado	Atualizado	Planejado	Atualizado	Planejado	Atualizado	Planejado	Atualizado

Prefeitura Municipal de Teresina - Consolidado
Metas e Prioridades de 2026

Eixo:	32 Educação e Cultura.
Tema:	2 Cultura.
Programa:	0021 Expansão e qualidade na educação fundamental.

Objetivo Específico

Código	Descrição
2	Promover o desenvolvimento integral dos estudantes por meio de práticas inovadoras, inclusivas e equitativas.

Entrega: 692 Unidade de Educação Implantada

Meta

2026		2027		2028		2029		Total	
Planejado	Atualizado	Planejado	Atualizado	Planejado	Atualizado	Planejado	Atualizado	Planejado	Atualizado
1,00	0,00	0,00	0,00	4,00	0,00	3,00	0,00	8,00	0,00

Entrega: 693 Unidade de Educação Estruturada

Meta

2026		2027		2028		2029		Total	
Planejado	Atualizado	Planejado	Atualizado	Planejado	Atualizado	Planejado	Atualizado	Planejado	Atualizado
3,00	0,00	10,00	0,00	0,00	0,00	0,00	0,00	13,00	0,00

Entrega: 694 Ação Realizada

Meta

2026		2027		2028		2029		Total	
Planejado	Atualizado	Planejado	Atualizado	Planejado	Atualizado	Planejado	Atualizado	Planejado	Atualizado
17,00	0,00	18,00	0,00	19,00	0,00	20,00	0,00	74,00	0,00

Prefeitura Municipal de Teresina - Consolidado
Metas e Prioridades de 2026

Eixo:	32 Educação e Cultura.
Tema:	2 Cultura.
Programa:	0021 Expansão e qualidade na educação fundamental.

Objetivo Específico

Código	Descrição
2	Promover o desenvolvimento integral dos estudantes por meio de práticas inovadoras, inclusivas e equitativas.

Entrega: 696 Estudante Matriculado

Meta

2026		2027		2028		2029		Total	
Planejado	Atualizado	Planejado	Atualizado	Planejado	Atualizado	Planejado	Atualizado	Planejado	Atualizado
12.688,00	0,00	13.048,00	0,00	14.488,00	0,00	15.568,00	0,00	55.792,00	0,00

Objetivo Específico

Código	Descrição
3	Ampliar o número de matrículas em tempo integral, visando a redução da desigualdade e priorizando os grupos mais vulnerabilizados.

Entrega: 697 Unidade de Educação Estruturada

Meta

2026		2027		2028		2029		Total	
Planejado	Atualizado	Planejado	Atualizado	Planejado	Atualizado	Planejado	Atualizado	Planejado	Atualizado
1,00	0,00	1,00	0,00	4,00	0,00	3,00	0,00	9,00	0,00

Objetivo Específico

Código	Descrição
4	Elevar o Índice de Desenvolvimento da Educação Básica (IDEB) nos anos iniciais e finais do ensino fundamental, garantindo a melhoria contínua da qualidade da educação.

Prefeitura Municipal de Teresina - Consolidado
Metas e Prioridades de 2026

Eixo:	32 Educação e Cultura.
Tema:	2 Cultura.
Programa:	0021 Expansão e qualidade na educação fundamental.

Objetivo Específico

Código	Descrição
4	Elevar o Índice de Desenvolvimento da Educação Básica (IDEB) nos anos iniciais e finais do ensino fundamental, garantindo a melhoria contínua da qualidade da educação.

Entrega: 270 Meta dos anos Iniciais Alcançada

Meta

2026		2027		2028		2029		Total	
Planejado	Atualizado	Planejado	Atualizado	Planejado	Atualizado	Planejado	Atualizado	Planejado	Atualizado
7,40	0,00	0,00	0,00	7,80	0,00	0,00	0,00	15,20	0,00

Entrega: 698 Meta dos Anos Finais Alcançada

Meta

2026		2027		2028		2029		Total	
Planejado	Atualizado	Planejado	Atualizado	Planejado	Atualizado	Planejado	Atualizado	Planejado	Atualizado
6,30	0,00	0,00	0,00	6,70	0,00	0,00	0,00	13,00	0,00

Entrega: 699 Matrícula Realizada

Meta

2026		2027		2028		2029		Total	
Planejado	Atualizado	Planejado	Atualizado	Planejado	Atualizado	Planejado	Atualizado	Planejado	Atualizado
1.200,00	0,00	1.250,00	0,00	1.100,00	0,00	1.000,00	0,00	4.550,00	0,00

Prefeitura Municipal de Teresina - Consolidado
Metas e Prioridades de 2026

Eixo:	32 Educação e Cultura.
Tema:	2 Cultura.
Programa:	0022 Expansão e qualidade na educação infantil.

Objetivo Específico	
Código	**Descrição**
1	Ampliar o acesso à educação infantil (creches e pré-escolas), expandindo a oferta de matrículas de 0 a 3 anos.

Entrega: 241 ESTUDANTE MATRICULADO

Meta									
2026		2027		2028		2029		Total	
Planejado	Atualizado	Planejado	Atualizado	Planejado	Atualizado	Planejado	Atualizado	Planejado	Atualizado
11.004,00	0,00	12.204,00	0,00	12.934,00	0,00	13.864,00	0,00	50.006,00	0,00

Entrega: 242 ESTUDANTE MATRICULADO

Meta									
2026		2027		2028		2029		Total	
Planejado	Atualizado	Planejado	Atualizado	Planejado	Atualizado	Planejado	Atualizado	Planejado	Atualizado
15.900,00	0,00	16.059,00	0,00	16.059,00	0,00	16.059,00	0,00	64.077,00	0,00

Entrega: 243 UNIDADE DE EDUCAÇÃO IMPLANTADA

Meta									
2026		2027		2028		2029		Total	
Planejado	Atualizado	Planejado	Atualizado	Planejado	Atualizado	Planejado	Atualizado	Planejado	Atualizado
1,00	0,00	0,00	0,00	6,00	0,00	3,00	0,00	10,00	0,00

Prefeitura Municipal de Teresina - Consolidado
Metas e Prioridades de 2026

Eixo:	32 Educação e Cultura.
Tema:	2 Cultura.
Programa:	0022 Expansão e qualidade na educação infantil.

Objetivo Específico	
Código	**Descrição**
1	Ampliar o acesso à educação infantil (creches e pré-escolas), expandindo a oferta de matrículas de 0 a 3 anos.

Entrega: 244 UNIDADE DE EDUCAÇÃO ESTRUTURADA

Meta									
2026		2027		2028		2029		Total	
Planejado	Atualizado	Planejado	Atualizado	Planejado	Atualizado	Planejado	Atualizado	Planejado	Atualizado
0,00	0,00	5,00	0,00	1,00	0,00	0,00	0,00	6,00	0,00

Objetivo Específico	
Código	**Descrição**
2	Promover o desenvolvimento integral das crianças por meio de práticas inovadoras, inclusivas e equitativas.

Entrega: 245 MATERIAL DISTRIBUÍDO

Meta									
2026		2027		2028		2029		Total	
Planejado	Atualizado	Planejado	Atualizado	Planejado	Atualizado	Planejado	Atualizado	Planejado	Atualizado
10.847,00	0,00	12.047,00	0,00	13.297,00	0,00	14.047,00	0,00	50.238,00	0,00

Entrega: 246 AÇÃO REALIZADA

Meta									
0		0		0		0		Total	
Planejado	Atualizado	Planejado	Atualizado	Planejado	Atualizado	Planejado	Atualizado	Planejado	Atualizado
6,00	0,00	6,00	0,00	6,00	0,00	6,00	0,00	24,00	0,00

Prefeitura Municipal de Teresina - Consolidado
Metas e Prioridades de 2026

Eixo:	32 Educação e Cultura.
Tema:	2 Cultura.
Programa:	0022 Expansão e qualidade na educação infantil.

Objetivo Específico

Código	Descrição
3	Ampliar o número de matrículas em tempo integral, visando a redução da desigualdade e priorizando os grupos mais vulnerabilizados.

Entrega: 269 ESTUDANTE MATRICULADO

Meta

2026		2027		2028		2029		Total	
Planejado	Atualizado	Planejado	Atualizado	Planejado	Atualizado	Planejado	Atualizado	Planejado	Atualizado
4.226,00	0,00	4.526,00	0,00	5.126,00	0,00	5.726,00	0,00	19.604,00	0,00

Entrega: 686 Unidade de Educação Ampliada

Meta

2026		2027		2028		2029		Total	
Planejado	Atualizado	Planejado	Atualizado	Planejado	Atualizado	Planejado	Atualizado	Planejado	Atualizado
3,00	0,00	2,00	0,00	3,00	0,00	2,00	0,00	10,00	0,00

Prefeitura Municipal de Teresina - Consolidado
Metas e Prioridades de 2026

Eixo:	32 Educação e Cultura.
Tema:	2 Cultura.
Programa:	0027 Promoção da arte e fortalecimento da identidade cultural.

Objetivo Específico

Código	Descrição
1	Manter e fortalecer a rádio como meio de difusão cultural e participação social, promovendo conteúdos voltados à valorização das manifestações artísticas locais, à memória cultural e à pluralidade de vozes da comunidade.

Entrega: 193 Rádio FM Cultura Estruturada

Meta

2026		2027		2028		2029		Total	
Planejado	Atualizado	Planejado	Atualizado	Planejado	Atualizado	Planejado	Atualizado	Planejado	Atualizado
1,00	0,00	1,00	0,00	1,00	0,00	1,00	0,00	4,00	0,00

Entrega: 197 Rádio FM Cultura Mantida

Meta

2026		2027		2028		2029		Total	
Planejado	Atualizado	Planejado	Atualizado	Planejado	Atualizado	Planejado	Atualizado	Planejado	Atualizado
1,00	0,00	1,00	0,00	1,00	0,00	1,00	0,00	4,00	0,00

Objetivo Específico

Código	Descrição
2	Promover educação cultural, formação e acesso à diversidade.

Prefeitura Municipal de Teresina - Consolidado
Metas e Prioridades de 2026

Eixo:	32 Educação e Cultura.
Tema:	2 Cultura.
Programa:	0027 Promoção da arte e fortalecimento da identidade cultural.

Objetivo Específico	
Código	**Descrição**
2	Promover educação cultural, formação e acesso à diversidade.

Entrega: 43 CRIANÇA BENEFICIADA

Meta									
2026		2027		2028		2029		Total	
Planejado	Atualizado	Planejado	Atualizado	Planejado	Atualizado	Planejado	Atualizado	Planejado	Atualizado
100,00	0,00	140,00	0,00	180,00	0,00	200,00	0,00	620,00	0,00

Entrega: 44 JOVEM BENEFICIADO

Meta									
2026		2027		2028		2029		Total	
Planejado	Atualizado	Planejado	Atualizado	Planejado	Atualizado	Planejado	Atualizado	Planejado	Atualizado
260,00	0,00	280,00	0,00	300,00	0,00	320,00	0,00	1.160,00	0,00

Entrega: 45 PROJETO CULTURAL MANTIDO

Meta									
2026		2027		2028		2029		Total	
Planejado	Atualizado	Planejado	Atualizado	Planejado	Atualizado	Planejado	Atualizado	Planejado	Atualizado
4,00	0,00	6,00	0,00	8,00	0,00	10,00	0,00	28,00	0,00

Objetivo Específico	
Código	**Descrição**
3	Incentivar a economia criativa e apoiar a produção artística.

Prefeitura Municipal de Teresina - Consolidado
Metas e Prioridades de 2026

Eixo:	32 Educação e Cultura.
Tema:	2 Cultura.
Programa:	0027 Promoção da arte e fortalecimento da identidade cultural.

Objetivo Específico	
Código	**Descrição**
3	Incentivar a economia criativa e apoiar a produção artística.

Entrega: 46 PROJETO CULTURAL APOIADO

Meta									
2026		2027		2028		2029		Total	
Planejado	Atualizado	Planejado	Atualizado	Planejado	Atualizado	Planejado	Atualizado	Planejado	Atualizado
28,00	0,00	28,00	0,00	28,00	0,00	28,00	0,00	112,00	0,00

Entrega: 47 GRUPO CULTURAL MANTIDO

Meta									
2026		2027		2028		2029		Total	
Planejado	Atualizado	Planejado	Atualizado	Planejado	Atualizado	Planejado	Atualizado	Planejado	Atualizado
7,00	0,00	7,00	0,00	7,00	0,00	7,00	0,00	28,00	0,00

Entrega: 48 EVENTO CULTURAL REALIZADO

Meta									
2026		2027		2028		2029		Total	
Planejado	Atualizado	Planejado	Atualizado	Planejado	Atualizado	Planejado	Atualizado	Planejado	Atualizado
4,00	0,00	4,00	0,00	4,00	0,00	4,00	0,00	16,00	0,00

Prefeitura Municipal de Teresina - Consolidado
Metas e Prioridades de 2026

Eixo:	33 Saúde e assistência social.
Tema:	3 Saúde e qualidade de vida.
Programa:	0003 Desenvolvimento do esporte e do lazer.

Objetivo Específico

Código	Descrição
1	Requalificar e ampliar a infraestrutura esportiva e de lazer existente nos bairros e comunidades.

Entrega: 2 EQUIPAMENTO DE ESPORTE ESTRUTURADO.

Meta

2026		2027		2028		2029		Total	
Planejado	Atualizado	Planejado	Atualizado	Planejado	Atualizado	Planejado	Atualizado	Planejado	Atualizado
5,00		7,00		7,00		7,00		26,00	

Objetivo Específico

Código	Descrição
2	Estabelecer parcerias com instituições locais, para integrar o esporte e o lazer às ações educacionais e sociais em andamento.

Entrega: 3 EQUIPAMENTO DE ESPORTE IMPLANTADO.

Meta

2026		2027		2028		2029		Total	
Planejado	Atualizado	Planejado	Atualizado	Planejado	Atualizado	Planejado	Atualizado	Planejado	Atualizado
3,00		3,00		3,00		3,00		12,00	

Objetivo Específico

Código	Descrição
3	Fomentar o desenvolvimento de talentos esportivos locais.

Prefeitura Municipal de Teresina - Consolidado
Metas e Prioridades de 2026

Eixo:	33 Saúde e assistência social.
Tema:	3 Saúde e qualidade de vida.
Programa:	0003 Desenvolvimento do esporte e do lazer.

Objetivo Específico

Código	Descrição
3	Fomentar o desenvolvimento de talentos esportivos locais.

Entrega: 4 INSTITUIÇÃO DE ESPORTE APOIADA.

Meta

2026		2027		2028		2029		Total	
Planejado	Atualizado	Planejado	Atualizado	Planejado	Atualizado	Planejado	Atualizado	Planejado	Atualizado
36,00		38,00		38,00		40,00		152,00	

Objetivo Específico

Código	Descrição
4	Promover eventos esportivos e recreativos regulares com o objetivo de fortalecer o convívio social e o senso de pertencimento comunitário.

Entrega: 7 EVENTO ESPORTIVO REALIZADO.

Meta

2026		2027		2028		2029		Total	
Planejado	Atualizado	Planejado	Atualizado	Planejado	Atualizado	Planejado	Atualizado	Planejado	Atualizado
65,00									

Entrega: 5 BENEFÍCIO CONCEDIDO.

Meta

2026		2027		2028		2029		Total	
Planejado	Atualizado	Planejado	Atualizado	Planejado	Atualizado	Planejado	Atualizado	Planejado	Atualizado
65,00		69,00		69,00		71,00		274,00	

Prefeitura Municipal de Teresina - Consolidado
Metas e Prioridades de 2026

Eixo:	33 Saúde e assistência social.
Tema:	3 Saúde e qualidade de vida.
Programa:	0003 Desenvolvimento do esporte e do lazer.

Objetivo Específico

Código	Descrição
4	Promover eventos esportivos e recreativos regulares com o objetivo de fortalecer o convívio social e o senso de pertencimento comunitário.

Entrega: 6 PESSOA BENEFICIADA.

Meta

2026		2027		2028		2029		Total	
Planejado	Atualizado	Planejado	Atualizado	Planejado	Atualizado	Planejado	Atualizado	Planejado	Atualizado
12.000,00		12.500,00		13.000,00		13.200,00		50.700,00	

Entrega: 8 PRÊMIO CONCEDIDO.

Meta

2026		2027		2028		2029		Total	
Planejado	Atualizado	Planejado	Atualizado	Planejado	Atualizado	Planejado	Atualizado	Planejado	Atualizado
36,00		45,00		45,00		48,00		174,00	

Prefeitura Municipal de Teresina - Consolidado
Metas e Prioridades de 2026

Eixo:	33 Saúde e assistência social.
Tema:	3 Saúde e qualidade de vida.
Programa:	0009 Promoção e defesa dos direitos das mulheres.

Objetivo Específico

Código	Descrição
1	Fortalecer o enfrentamento à violência contra as mulheres por meio da ampliação e aperfeiçoamento dos serviços que compõem a rede de proteção e de atendimento.

Entrega: 734 Atendimento realizado

Meta

2026		2027		2028		2029		Total	
Planejado	Atualizado	Planejado	Atualizado	Planejado	Atualizado	Planejado	Atualizado	Planejado	Atualizado
7.500,00	0,00	7.500,00	0,00	7.500,00	0,00	7.500,00	0,00	30.000,00	0,00

Prefeitura Municipal de Teresina - Consolidado
Metas e Prioridades de 2026

Eixo:	33 Saúde e assistência social.
Tema:	3 Saúde e qualidade de vida.
Programa:	0010 Atenção Especializada em Saúde

Objetivo Específico

Código	Descrição
2	Requalificar os serviços de média e alta complexidade em saúde no âmbito das Redes de Atenção à SaúdeRequalificar os serviços de média e alta complexidade em saúde no âmbito das Redes de Atenção à Saúde

Entrega: 659 Assistência Nutricional Ofertada

Meta

2026		2027		2028		2029		Total	
Planejado	Atualizado	Planejado	Atualizado	Planejado	Atualizado	Planejado	Atualizado	Planejado	Atualizado
2.600,00	0,00	2.600,00	0,00	2.600,00	0,00	2.600,00	0,00	10.400,00	0,00

Entrega: 666 Hospital mantido

Meta

2026		2027		2028		2029		Total	
Planejado	Atualizado	Planejado	Atualizado	Planejado	Atualizado	Planejado	Atualizado	Planejado	Atualizado
8,00	0,00	8,00	0,00	8,00	0,00	8,00	0,00	32,00	0,00

Prefeitura Municipal de Teresina - Consolidado
Metas e Prioridades de 2026

Eixo:	33 Saúde e assistência social.
Tema:	3 Saúde e qualidade de vida.
Programa:	0011 Atenção Primária em Saúde

Objetivo Específico

Código	Descrição
1	Estruturar e qualificar as ações e os serviços das Equipes da Saúde da Família (ESF), das Equipes de Saúde Bucal (ESF) da atenção primária.

Entrega: 406 Cobertura Vacinal realizada

Meta

2026		2027		2028		2029		Total	
Planejado	Atualizado	Planejado	Atualizado	Planejado	Atualizado	Planejado	Atualizado	Planejado	Atualizado
95,00	0,00	95,00	0,00	95,00	0,00	95,00	0,00	380,00	0,00

Entrega: 407 Procedimento odontológico realizado

Meta

0		0		0		0		Total	
Planejado	Atualizado	Planejado	Atualizado	Planejado	Atualizado	Planejado	Atualizado	Planejado	Atualizado
6,00	0,00	6,00	0,00	6,00	0,00	6,00	0,00	24,00	0,00

Entrega: 408 Cadastro atualizado

Meta

0		0		0		0		Total	
Planejado	Atualizado	Planejado	Atualizado	Planejado	Atualizado	Planejado	Atualizado	Planejado	Atualizado
40,00	0,00	50,00	0,00	60,00	0,00	70,00	0,00	220,00	0,00

Objetivo Específico

Código	Descrição
2	Qualificar demais estratégias, ações, e programas na atenção primária, com ênfase no cuidado integral e no atendimento das necessidades de saúde da

Prefeitura Municipal de Teresina - Consolidado
Metas e Prioridades de 2026

Eixo:	33 Saúde e assistência social.
Tema:	3 Saúde e qualidade de vida.
Programa:	0011 Atenção Primária em Saúde

população.

Entrega: 409 Linha de cuidado ofertada

Meta									
2026		2027		2028		2029		Total	
Planejado	Atualizado	Planejado	Atualizado	Planejado	Atualizado	Planejado	Atualizado	Planejado	Atualizado
6,00	0,00	6,00	0,00	6,00	0,00	6,00	0,00	24,00	0,00

Entrega: 410 Política instituída

Meta									
2026		2027		2028		2029		Total	
Planejado	Atualizado	Planejado	Atualizado	Planejado	Atualizado	Planejado	Atualizado	Planejado	Atualizado
1,00	0,00	0,00	0,00	0,00	0,00	0,00	0,00	1,00	0,00

Entrega: 411 Atividade educativa realizada

Meta									
2026		2027		2028		2029		Total	
Planejado	Atualizado	Planejado	Atualizado	Planejado	Atualizado	Planejado	Atualizado	Planejado	Atualizado
50,00	0,00	70,00	0,00	80,00	0,00	90,00	0,00	290,00	0,00

Objetivo Específico

Código	Descrição
3	Ofertar exames laboratoriais para atender à rede própria de saúde.

Prefeitura Municipal de Teresina - Consolidado
Metas e Prioridades de 2026

Eixo:	33 Saúde e assistência social.
Tema:	3 Saúde e qualidade de vida.
Programa:	0011 Atenção Primária em Saúde

Objetivo Específico

Código	Descrição
3	Ofertar exames laboratoriais para atender à rede própria de saúde.

Entrega: 412 Exame realizado

Meta									
2026		2027		2028		2029		Total	
Planejado	Atualizado	Planejado	Atualizado	Planejado	Atualizado	Planejado	Atualizado	Planejado	Atualizado
3.000.000,00	0,00	3.000.000,00	0,00	3.000.000,00	0,00	3.000.000,00	0,00	12.000.000,00	0,00

Entrega: 413 Centro de Diagnóstico mantido

Meta									
2026		2027		2028		2029		Total	
Planejado	Atualizado	Planejado	Atualizado	Planejado	Atualizado	Planejado	Atualizado	Planejado	Atualizado
1,00	0,00	1,00	0,00	1,00	0,00	1,00	0,00	4,00	0,00

Objetivo Específico

Código	Descrição
4	Garantir o acesso da população à rede de Atenção Primária à Saúde.

Entrega: 414 UBS mantida

Meta									
2026		2027		2028		2029		Total	
Planejado	Atualizado	Planejado	Atualizado	Planejado	Atualizado	Planejado	Atualizado	Planejado	Atualizado
90,00	0,00	90,00	0,00	90,00	0,00	90,00	0,00	360,00	0,00

Prefeitura Municipal de Teresina - Consolidado
Metas e Prioridades de 2026

Eixo:	33 Saúde e assistência social.
Tema:	3 Saúde e qualidade de vida.
Programa:	0011 Atenção Primária em Saúde

Objetivo Específico

Código	Descrição
4	Garantir o acesso da população à rede de Atenção Primária à Saúde.

Entrega: 415 CEO mantido

Meta

2026		2027		2028		2029		Total	
Planejado	Atualizado	Planejado	Atualizado	Planejado	Atualizado	Planejado	Atualizado	Planejado	Atualizado
2,00	0,00	2,00	0,00	2,00	0,00	2,00	0,00	8,00	0,00

Objetivo Específico

Código	Descrição
5	Fortalecer a Assistência Farmacêutica Básica.

Entrega: 416 Suprimento farmacêutico disponibilizado

Meta

0		0		0		0		Total	
Planejado	Atualizado	Planejado	Atualizado	Planejado	Atualizado	Planejado	Atualizado	Planejado	Atualizado
1,00	0,00	1,00	0,00	1,00	0,00	1,00	0,00	4,00	0,00

Entrega: 454 GEAFA mantida

Meta

2026		2027		2028		2029		Total	
Planejado	Atualizado	Planejado	Atualizado	Planejado	Atualizado	Planejado	Atualizado	Planejado	Atualizado
1,00	0,00	1,00	0,00	1,00	0,00	1,00	0,00	4,00	0,00

Prefeitura Municipal de Teresina - Consolidado
Metas e Prioridades de 2026

Eixo:	33 Saúde e assistência social.
Tema:	3 Saúde e qualidade de vida.
Programa:	0011 Atenção Primária em Saúde

Objetivo Específico

Código	Descrição
6	Garantir a oferta de assistência pré-hospitalar aos usuários do SUS

Entrega: 418 Central de Urgência do SAMU mantida

Meta

2026		2027		2028		2029		Total	
Planejado	Atualizado	Planejado	Atualizado	Planejado	Atualizado	Planejado	Atualizado	Planejado	Atualizado
1,00	0,00	1,00	0,00	1,00	0,00	1,00	0,00	4,00	0,00

Entrega: 419 Unidade de Suporte Avançado (USA) mantida

Meta

2026		2027		2028		2029		Total	
Planejado	Atualizado	Planejado	Atualizado	Planejado	Atualizado	Planejado	Atualizado	Planejado	Atualizado
3,00	0,00	3,00	0,00	3,00	0,00	3,00	0,00	12,00	0,00

Entrega: 420 Unidade de Suporte Básico (USB) mantida

Meta

2026		2027		2028		2029		Total	
Planejado	Atualizado	Planejado	Atualizado	Planejado	Atualizado	Planejado	Atualizado	Planejado	Atualizado
8,00	0,00	8,00	0,00	8,00	0,00	8,00	0,00	32,00	0,00

Prefeitura Municipal de Teresina - Consolidado
Metas e Prioridades de 2026

Eixo:	33 Saúde e assistência social.
Tema:	3 Saúde e qualidade de vida.
Programa:	0011 Atenção Primária em Saúde

Objetivo Específico

Código	Descrição
6	Garantir a oferta de assistência pré-hospitalar aos usuários do SUS

Entrega: 421 Unidade Móvel de Regulação mantida

Meta

2026		2027		2028		2029		Total	
Planejado	Atualizado	Planejado	Atualizado	Planejado	Atualizado	Planejado	Atualizado	Planejado	Atualizado
5,00	0,00	5,00	0,00	5,00	0,00	5,00	0,00	20,00	0,00

Entrega: 422 Motolância mantida

Meta

2026		2027		2028		2029		Total	
Planejado	Atualizado	Planejado	Atualizado	Planejado	Atualizado	Planejado	Atualizado	Planejado	Atualizado
4,00	0,00	4,00	0,00	4,00	0,00	4,00	0,00	16,00	0,00

Entrega: 423 UPA mantida

Meta

2026		2027		2028		2029		Total	
Planejado	Atualizado	Planejado	Atualizado	Planejado	Atualizado	Planejado	Atualizado	Planejado	Atualizado
3,00	0,00	3,00	0,00	3,00	0,00	3,00	0,00	12,00	0,00

Objetivo Específico

Código	Descrição
7	Requalificar os serviços de média e alta complexidade em saúde no Âmbito das Redes de Atenção à Saúde.

Prefeitura Municipal de Teresina - Consolidado
Metas e Prioridades de 2026

Eixo:	33 Saúde e assistência social.
Tema:	3 Saúde e qualidade de vida.
Programa:	0011 Atenção Primária em Saúde

Objetivo Específico

Código	Descrição
7	Requalificar os serviços de média e alta complexidade em saúde no Âmbito das Redes de Atenção à Saúde.

Entrega: 424 HUT mantido

Meta

2026		2027		2028		2029		Total	
Planejado	Atualizado	Planejado	Atualizado	Planejado	Atualizado	Planejado	Atualizado	Planejado	Atualizado
1,00	0,00	1,00	0,00	1,00	0,00	1,00	0,00	4,00	0,00

Entrega: 425 Maternidade mantida

Meta

2026		2027		2028		2029		Total	
Planejado	Atualizado	Planejado	Atualizado	Planejado	Atualizado	Planejado	Atualizado	Planejado	Atualizado
1,00	0,00	1,00	0,00	1,00	0,00	1,00	0,00	4,00	0,00

Entrega: 427 Estabelecimento Especializado mantido

Meta

2026		2027		2028		2029		Total	
Planejado	Atualizado	Planejado	Atualizado	Planejado	Atualizado	Planejado	Atualizado	Planejado	Atualizado
3,00	0,00	3,00	0,00	3,00	0,00	3,00	0,00	12,00	0,00

Prefeitura Municipal de Teresina - Consolidado
Metas e Prioridades de 2026

Eixo:	33 Saúde e assistência social.

Tema:	3 Saúde e qualidade de vida.

Programa:	0011 Atenção Primária em Saúde

Objetivo Específico

Código	**Descrição**
7	Requalificar os serviços de média e alta complexidade em saúde no Âmbito das Redes de Atenção à Saúde.

Entrega: 428 Atenção Psicossocial mantida

Meta

2026		2027		2028		2029		Total	
Planejado	Atualizado	Planejado	Atualizado	Planejado	Atualizado	Planejado	Atualizado	Planejado	Atualizado
8,00	0,00	8,00	0,00	8,00	0,00	8,00	0,00	32,00	0,00

Objetivo Específico

Código	**Descrição**
8	Fortalecer a Assistência Farmacêutica Especializada

Entrega: 429 CAF mantida

Meta

2026		2027		2028		2029		Total	
Planejado	Atualizado	Planejado	Atualizado	Planejado	Atualizado	Planejado	Atualizado	Planejado	Atualizado
2,00	0,00	2,00	0,00	2,00	0,00	2,00	0,00	8,00	0,00

Prefeitura Municipal de Teresina - Consolidado
Metas e Prioridades de 2026

Eixo:	33 Saúde e assistência social.

Tema:	3 Saúde e qualidade de vida.

Programa:	0012 Gestão em saúde.

Objetivo Específico

Código	**Descrição**
1	Fortalecer as Ações de Auditoria, Regulação, Controle e Avaliação no âmbito do SUS municipal.

Entrega: 430 Pactuação homologada

Meta

2026		2027		2028		2029		Total	
Planejado	Atualizado	Planejado	Atualizado	Planejado	Atualizado	Planejado	Atualizado	Planejado	Atualizado
0,00	0,00	1,00	0,00	1,00	0,00	1,00	0,00	3,00	0,00

Entrega: 431 Contratualização atualizada

Meta

2026		2027		2028		2029		Total	
Planejado	Atualizado	Planejado	Atualizado	Planejado	Atualizado	Planejado	Atualizado	Planejado	Atualizado
70,00	0,00	80,00	0,00	90,00	0,00	100,00	0,00	340,00	0,00

Entrega: 432 Central de Regulação mantida

Meta

2026		2027		2028		2029		Total	
Planejado	Atualizado	Planejado	Atualizado	Planejado	Atualizado	Planejado	Atualizado	Planejado	Atualizado
1,00	0,00	1,00	0,00	1,00	0,00	1,00	0,00	4,00	0,00

Objetivo Específico

Código	**Descrição**
2	Fortalecer a participação efetiva da área técnica da FMS no colegiado de Gestão do SUS, para construção da política de saúde no município.

Prefeitura Municipal de Teresina - Consolidado
Metas e Prioridades de 2026

Eixo:	33 Saúde e assistência social.
Tema:	3 Saúde e qualidade de vida.
Programa:	0012 Gestão em saúde.

Objetivo Específico

Código	Descrição
2	Fortalecer a participação efetiva da área técnica da FMS no colegiado de Gestão do SUS, para construção da política de saúde no município.

Entrega: 433 Área técnica capacitada

Meta

2026		2027		2028		2029		Total	
Planejado	Atualizado	Planejado	Atualizado	Planejado	Atualizado	Planejado	Atualizado	Planejado	Atualizado
60,00	0,00	80,00	0,00	90,00	0,00	100,00	0,00	330,00	0,00

Entrega: 434 Controle Social mantido

Meta

2026		2027		2028		2029		Total	
Planejado	Atualizado	Planejado	Atualizado	Planejado	Atualizado	Planejado	Atualizado	Planejado	Atualizado
1,00	0,00	1,00	0,00	1,00	0,00	1,00	0,00	4,00	0,00

Objetivo Específico

Código	Descrição
3	Qualificar a Gestão do SUS municipal com vistas à promoção da Eficiência e do Controle.

Entrega: 435 Parceria realizada

Meta

2026		2027		2028		2029		Total	
Planejado	Atualizado	Planejado	Atualizado	Planejado	Atualizado	Planejado	Atualizado	Planejado	Atualizado
1,00	0,00	2,00	0,00	3,00	0,00	4,00	0,00	10,00	0,00

Prefeitura Municipal de Teresina - Consolidado
Metas e Prioridades de 2026

Eixo:	33 Saúde e assistência social.
Tema:	3 Saúde e qualidade de vida.
Programa:	0012 Gestão em saúde.

Objetivo Específico

Código	Descrição
3	Qualificar a Gestão do SUS municipal com vistas à promoção da Eficiência e do Controle.

Entrega: 436 Saúde Digital implantado

Meta

2026		2027		2028		2029		Total	
Planejado	Atualizado	Planejado	Atualizado	Planejado	Atualizado	Planejado	Atualizado	Planejado	Atualizado
1,00	0,00	0,00	0,00	0,00	0,00	0,00	0,00	1,00	0,00

Entrega: 437 Prestação de Contas apresentada

Meta

2026		2027		2028		2029		Total	
Planejado	Atualizado	Planejado	Atualizado	Planejado	Atualizado	Planejado	Atualizado	Planejado	Atualizado
8,00	0,00	8,00	0,00	8,00	0,00	8,00	0,00	32,00	0,00

Prefeitura Municipal de Teresina - Consolidado
Metas e Prioridades de 2026

Eixo:	33 Saúde e assistência social.
Tema:	3 Saúde e qualidade de vida.
Programa:	0013 Vigilância em saúde.

Objetivo Específico

Código	Descrição
1	Promover a proteção da população garantindo a qualidade de produtos, serviços e ambientes por meio de ações de Vigilância Sanitária.

Entrega: 396 GEVISA mantida

Meta

0		0		0		0		Total	
Planejado	Atualizado	Planejado	Atualizado	Planejado	Atualizado	Planejado	Atualizado	Planejado	Atualizado
1,00	0,00	1,00	0,00	1,00	0,00	1,00	0,00	4,00	0,00

Entrega: 481 INSPEÇÃO REALIZADA

Meta

2026		2027		2028		2029		Total	
Planejado	Atualizado	Planejado	Atualizado	Planejado	Atualizado	Planejado	Atualizado	Planejado	Atualizado
971.000,00	0,00	1.068.000,00	0,00	1.175.000,00	0,00	1.293.000,00	0,00	4.507.000,00	0,00

Entrega: 482 FISCALIZAÇÃO REALIZADA

Meta

2026		2027		2028		2029		Total	
Planejado	Atualizado	Planejado	Atualizado	Planejado	Atualizado	Planejado	Atualizado	Planejado	Atualizado
1.100,00	0,00	1.400,00	0,00	1.600,00	0,00	1.900,00	0,00	6.000,00	0,00

Objetivo Específico

Código	Descrição
2	Estruturar e implementar ações de vigilância ambiental e saúde do trabalhador.

Prefeitura Municipal de Teresina - Consolidado
Metas e Prioridades de 2026

Eixo:	33 Saúde e assistência social.
Tema:	3 Saúde e qualidade de vida.
Programa:	0013 Vigilância em saúde.

Objetivo Específico

Código	Descrição
2	Estruturar e implementar ações de vigilância ambiental e saúde do trabalhador.

Entrega: 397 Amostra de água analisada

Meta

0		0		0		0		Total	
Planejado	Atualizado	Planejado	Atualizado	Planejado	Atualizado	Planejado	Atualizado	Planejado	Atualizado
50,00	0,00	70,00	0,00	90,00	0,00	100,00	0,00	310,00	0,00

Entrega: 398 Laboratório mantido

Meta

0		0		0		0		Total	
Planejado	Atualizado	Planejado	Atualizado	Planejado	Atualizado	Planejado	Atualizado	Planejado	Atualizado
1,00	0,00	1,00	0,00	1,00	0,00	1,00	0,00	4,00	0,00

Objetivo Específico

Código	Descrição
3	Implementar ações de vigilância epidemiológica.

Entrega: 399 Ação realizada

Meta

0		0		0		0		Total	
Planejado	Atualizado	Planejado	Atualizado	Planejado	Atualizado	Planejado	Atualizado	Planejado	Atualizado
4,00	0,00	4,00	0,00	4,00	0,00	4,00	0,00	16,00	0,00

Prefeitura Municipal de Teresina - Consolidado
Metas e Prioridades de 2026

Eixo:	33 Saúde e assistência social.
Tema:	3 Saúde e qualidade de vida.
Programa:	0013 Vigilância em saúde.

Objetivo Específico	
Código	**Descrição**
3	Implementar ações de vigilância epidemiológica.

Entrega: 400 Doença investigada

Meta									
2026		2027		2028		2029		Total	
Planejado	Atualizado	Planejado	Atualizado	Planejado	Atualizado	Planejado	Atualizado	Planejado	Atualizado
80,00	0,00	80,00	0,00	80,00	0,00	80,00	0,00	320,00	0,00

Entrega: 401 Doença notificada

Meta									
2026		2027		2028		2029		Total	
Planejado	Atualizado	Planejado	Atualizado	Planejado	Atualizado	Planejado	Atualizado	Planejado	Atualizado
10,00	0,00	10,00	0,00	10,00	0,00	10,00	0,00	40,00	0,00

Entrega: 402 Rede de Frio mantida

Meta									
2026		2027		2028		2029		Total	
Planejado	Atualizado	Planejado	Atualizado	Planejado	Atualizado	Planejado	Atualizado	Planejado	Atualizado
1,00	0,00	1,00	0,00	1,00	0,00	1,00	0,00	4,00	0,00

Objetivo Específico	
Código	**Descrição**
4	Estruturar e implementar ações de controle de zoonoses e de animais peçonhentos.

Prefeitura Municipal de Teresina - Consolidado
Metas e Prioridades de 2026

Eixo:	33 Saúde e assistência social.
Tema:	3 Saúde e qualidade de vida.
Programa:	0013 Vigilância em saúde.

Objetivo Específico	
Código	**Descrição**
4	Estruturar e implementar ações de controle de zoonoses e de animais peçonhentos.

Entrega: 403 Ovitrampa realizada

Meta									
2026		2027		2028		2029		Total	
Planejado	Atualizado	Planejado	Atualizado	Planejado	Atualizado	Planejado	Atualizado	Planejado	Atualizado
12,00	0,00	12,00	0,00	12,00	0,00	12,00	0,00	48,00	0,00

Entrega: 404 Vacinação anti-rábica realizada

Meta									
2026		2027		2028		2029		Total	
Planejado	Atualizado	Planejado	Atualizado	Planejado	Atualizado	Planejado	Atualizado	Planejado	Atualizado
1,00	0,00	1,00	0,00	1,00	0,00	1,00	0,00	4,00	0,00

Entrega: 405 GEZOON mantida

Meta									
2026		2027		2028		2029		Total	
Planejado	Atualizado	Planejado	Atualizado	Planejado	Atualizado	Planejado	Atualizado	Planejado	Atualizado
1,00	0,00	1,00	0,00	1,00	0,00	1,00	0,00	4,00	0,00

Prefeitura Municipal de Teresina - Consolidado
Metas e Prioridades de 2026

Eixo:	33 Saúde e assistência social.
Tema:	3 Saúde e qualidade de vida.
Programa:	0033 Promoção da saúde do servidor municipal.

Objetivo Específico

Código	Descrição
1	Melhorar a qualidade de vida e bem-estar físico e mental dos servidores no ambiente de trabalho.

Entrega: 360 PROGRAMA IMPLANTADO

Meta

2026		2027		2028		2029		Total	
Planejado	Atualizado	Planejado	Atualizado	Planejado	Atualizado	Planejado	Atualizado	Planejado	Atualizado
1,00		1,00		1,00		1,00		4,00	

Entrega: 268 AÇÃO DESENVOLVIDA

Meta

2026		2027		2028		2029		Total	
Planejado	Atualizado	Planejado	Atualizado	Planejado	Atualizado	Planejado	Atualizado	Planejado	Atualizado
2,00	0,00	2,00	0,00	2,00	0,00	2,00	0,00	8,00	0,00

Objetivo Específico

Código	Descrição
2	Proporcionar ao servidor público acesso à assistência, à saúde e ao lazer.

Entrega: 63 Pessoa Beneficiada.

Meta

2026		2027		2028		2029		Total	
Planejado	Atualizado	Planejado	Atualizado	Planejado	Atualizado	Planejado	Atualizado	Planejado	Atualizado
56.962,00	0,00	57.532,00	0,00	58.107,00	0,00	58.688,00	0,00	231.289,00	0,00

Prefeitura Municipal de Teresina - Consolidado
Metas e Prioridades de 2026

Eixo:	33 Saúde e assistência social.
Tema:	3 Saúde e qualidade de vida.
Programa:	0033 Promoção da saúde do servidor municipal.

Objetivo Específico

Código	Descrição
2	Proporcionar ao servidor público acesso à assistência, à saúde e ao lazer.

Entrega: 64 Unidade Administrativa Mantida.

Meta

2026		2027		2028		2029		Total	
Planejado	Atualizado	Planejado	Atualizado	Planejado	Atualizado	Planejado	Atualizado	Planejado	Atualizado
1,00	0,00	1,00	0,00	1,00	0,00	1,00	0,00	4,00	0,00

Entrega: 65 Pessoa Beneficiada.

Meta

2026		2027		2028		2029		Total	
Planejado	Atualizado	Planejado	Atualizado	Planejado	Atualizado	Planejado	Atualizado	Planejado	Atualizado
2.000,00	0,00	2.050,00	0,00	2.150,00	0,00	2.200,00	0,00	8.400,00	0,00

Prefeitura Municipal de Teresina - Consolidado
Metas e Prioridades de 2026

Eixo:	33 Saúde e assistência social.
Tema:	3 Saúde e qualidade de vida.
Programa:	0035 Prevenção e defesa civil.

Objetivo Específico

Código	Descrição
1	Promover a proteção e dignidade das populações vulneráveis atingidas por desastres, por meio de políticas públicas emergenciais, apoio humanitário, recuperação comunitária e articulação de parcerias.

Entrega: 343 Cadastro Realizado

Meta

2026		2027		2028		2029		Total	
Planejado	Atualizado	Planejado	Atualizado	Planejado	Atualizado	Planejado	Atualizado	Planejado	Atualizado
3.000,00	0,00	4.000,00	0,00	5.000,00	0,00	6.000,00	0,00	18.000,00	0,00

Entrega: 344 Pessoa Atendida

Meta

2026		2027		2028		2029		Total	
Planejado	Atualizado	Planejado	Atualizado	Planejado	Atualizado	Planejado	Atualizado	Planejado	Atualizado
3.000,00	0,00	4.000,00	0,00	5.000,00	0,00	6.000,00	0,00	18.000,00	0,00

Objetivo Específico

Código	Descrição
2	Fortalecer atuação municipal por meio de ações de monitoramento, prevenção e resposta a desastres naturais e emergências, garantindo a proteção da vida e a dignidade das vítimas de desastres.

Prefeitura Municipal de Teresina - Consolidado
Metas e Prioridades de 2026

Eixo:	33 Saúde e assistência social.
Tema:	3 Saúde e qualidade de vida.
Programa:	0035 Prevenção e defesa civil.

Objetivo Específico

Código	Descrição
2	Fortalecer atuação municipal por meio de ações de monitoramento, prevenção e resposta a desastres naturais e emergências, garantindo a proteção da vida e a dignidade das vítimas de desastres.

Entrega: 345 Plano de Defesa Civil Estruturado

Meta

2026		2027		2028		2029		Total	
Planejado	Atualizado	Planejado	Atualizado	Planejado	Atualizado	Planejado	Atualizado	Planejado	Atualizado
1,00	0,00	1,00	0,00	1,00	0,00	1,00	0,00	4,00	0,00

Entrega: 346 Atendimento Realizado

Meta

2026		2027		2028		2029		Total	
Planejado	Atualizado	Planejado	Atualizado	Planejado	Atualizado	Planejado	Atualizado	Planejado	Atualizado
4.000,00	0,00	5.000,00	0,00	6.000,00	0,00	7.000,00	0,00	22.000,00	0,00

Entrega: 347 Ação Realizada

Meta

2026		2027		2028		2029		Total	
Planejado	Atualizado	Planejado	Atualizado	Planejado	Atualizado	Planejado	Atualizado	Planejado	Atualizado
6,00	0,00	6,00	0,00	6,00	0,00	6,00	0,00	24,00	0,00

Prefeitura Municipal de Teresina - Consolidado
Metas e Prioridades de 2026

Eixo:	33 Saúde e assistência social.
Tema:	3 Saúde e qualidade de vida.
Programa:	0035 Prevenção e defesa civil.

Objetivo Específico

Código	Descrição
2	Fortalecer atuação municipal por meio de ações de monitoramento, prevenção e resposta a desastres naturais e emergências, garantindo a proteção da vida e a dignidade das vítimas de desastres.

Entrega: 348 Documento Emitido

Meta

2026		2027		2028		2029		Total	
Planejado	Atualizado	Planejado	Atualizado	Planejado	Atualizado	Planejado	Atualizado	Planejado	Atualizado
12,00	0,00	12,00	0,00	12,00	0,00	12,00	0,00	48,00	0,00

Prefeitura Municipal de Teresina - Consolidado
Metas e Prioridades de 2026

Eixo:	33 Saúde e assistência social.
Tema:	4 Assistência social e direitos humanos.
Programa:	0001 Promoção de ações para assistência social e cidadania.

Objetivo Específico

Código	Descrição
1	Fortalecer a gestão e a execução do SUAS no município.

Entrega: 273 SERVIÇO SOCIOASSISTENCIAL IMPLANTADO

Meta

2026		2027		2028		2029		Total	
Planejado	Atualizado	Planejado	Atualizado	Planejado	Atualizado	Planejado	Atualizado	Planejado	Atualizado
2,00	0,00	4,00	0,00	4,00	0,00	4,00	0,00	14,00	0,00

Entrega: 274 CONSELHO MANTIDO

Meta

2026		2027		2028		2029		Total	
Planejado	Atualizado	Planejado	Atualizado	Planejado	Atualizado	Planejado	Atualizado	Planejado	Atualizado
1,00	0,00	1,00	0,00	1,00	0,00	1,00	0,00	4,00	0,00

Entrega: 275 EVENTO REALIZADO

Meta

2026		2027		2028		2029		Total	
Planejado	Atualizado	Planejado	Atualizado	Planejado	Atualizado	Planejado	Atualizado	Planejado	Atualizado
1,00	0,00	1,00	0,00	1,00	0,00	1,00	0,00	4,00	0,00

Prefeitura Municipal de Teresina - Consolidado
Metas e Prioridades de 2026

Eixo:	33 Saúde e assistência social.
Tema:	4 Assistência social e direitos humanos.
Programa:	0001 Promoção de ações para assistência social e cidadania.

Objetivo Específico

Código	Descrição
1	Fortalecer a gestão e a execução do SUAS no município.

Entrega: 276 AÇÃO REALIZADA

Meta

2026		2027		2028		2029		Total	
Planejado	Atualizado	Planejado	Atualizado	Planejado	Atualizado	Planejado	Atualizado	Planejado	Atualizado
6,00	0,00	6,00	0,00	6,00	0,00	6,00	0,00	24,00	0,00

Entrega: 277 MONITORAMENTO REALIZADO

Meta

2026		2027		2028		2029		Total	
Planejado	Atualizado	Planejado	Atualizado	Planejado	Atualizado	Planejado	Atualizado	Planejado	Atualizado
100,00	0,00	100,00	0,00	100,00	0,00	100,00	0,00	400,00	0,00

Objetivo Específico

Código	Descrição
2	Fortalecer e ampliar o acesso da população aos serviços, programas, projetos e benefícios de proteção social básica.

Entrega: 279 CENTRO DE CONVIVÊNCIA MANTIDO

Meta

2026		2027		2028		2029		Total	
Planejado	Atualizado	Planejado	Atualizado	Planejado	Atualizado	Planejado	Atualizado	Planejado	Atualizado
11,00	0,00	11,00	0,00	11,00	0,00	11,00	0,00	44,00	0,00

Prefeitura Municipal de Teresina - Consolidado
Metas e Prioridades de 2026

Eixo:	33 Saúde e assistência social.
Tema:	4 Assistência social e direitos humanos.
Programa:	0001 Promoção de ações para assistência social e cidadania.

Objetivo Específico

Código	Descrição
2	Fortalecer e ampliar o acesso da população aos serviços, programas, projetos e benefícios de proteção social básica.

Entrega: 280 UNIDADE MANTIDA

Meta

2026		2027		2028		2029		Total	
Planejado	Atualizado	Planejado	Atualizado	Planejado	Atualizado	Planejado	Atualizado	Planejado	Atualizado
1,00	0,00	1,00	0,00	1,00	0,00	1,00	0,00	4,00	0,00

Entrega: 281 BENEFÍCIO CONCEDIDO

Meta

2026		2027		2028		2029		Total	
Planejado	Atualizado	Planejado	Atualizado	Planejado	Atualizado	Planejado	Atualizado	Planejado	Atualizado
15.000,00	0,00	20.000,00	0,00	20.000,00	0,00	20.000,00	0,00	75.000,00	0,00

Entrega: 282 ATENDIMENTO REALIZADO

Meta

2026		2027		2028		2029		Total	
Planejado	Atualizado	Planejado	Atualizado	Planejado	Atualizado	Planejado	Atualizado	Planejado	Atualizado
95.000,00	0,00	95.000,00	0,00	95.000,00	0,00	95.000,00	0,00	380.000,00	0,00

Prefeitura Municipal de Teresina - Consolidado
Metas e Prioridades de 2026

Eixo:	33 Saúde e assistência social.
Tema:	4 Assistência social e direitos humanos.
Programa:	0001 Promoção de ações para assistência social e cidadania.

Objetivo Específico	
Código	**Descrição**
2	Fortalecer e ampliar o acesso da população aos serviços, programas, projetos e benefícios de proteção social básica.

Entrega: 283 PESSOA ATENDIDA SCFV

Meta									
2026		2027		2028		2029		Total	
Planejado	Atualizado	Planejado	Atualizado	Planejado	Atualizado	Planejado	Atualizado	Planejado	Atualizado
3.000,00	0,00	3.000,00	0,00	3.000,00	0,00	3.000,00	0,00	12.000,00	0,00

Entrega: 284 CRIANÇA/GESTANTE ATENDIDA

Meta									
2026		2027		2028		2029		Total	
Planejado	Atualizado	Planejado	Atualizado	Planejado	Atualizado	Planejado	Atualizado	Planejado	Atualizado
1.900,00	0,00	1.900,00	0,00	1.900,00	0,00	1.900,00	0,00	7.600,00	0,00

Entrega: 285 EQUIPAMENTO ESTRUTURADO

Meta									
2026		2027		2028		2029		Total	
Planejado	Atualizado	Planejado	Atualizado	Planejado	Atualizado	Planejado	Atualizado	Planejado	Atualizado
5,00	0,00	5,00	0,00	7,00	0,00	8,00	0,00	25,00	0,00

Prefeitura Municipal de Teresina - Consolidado
Metas e Prioridades de 2026

Eixo:	33 Saúde e assistência social.
Tema:	4 Assistência social e direitos humanos.
Programa:	0001 Promoção de ações para assistência social e cidadania.

Objetivo Específico	
Código	**Descrição**
2	Fortalecer e ampliar o acesso da população aos serviços, programas, projetos e benefícios de proteção social básica.

Entrega: 286 EQUIPAMENTO IMPLANTADO

Meta									
2026		2027		2028		2029		Total	
Planejado	Atualizado	Planejado	Atualizado	Planejado	Atualizado	Planejado	Atualizado	Planejado	Atualizado
0,00	0,00	1,00	0,00	1,00	0,00	1,00	0,00	3,00	0,00

Entrega: 287 IDOSO E PCD ATENDIDO

Meta									
2026		2027		2028		2029		Total	
Planejado	Atualizado	Planejado	Atualizado	Planejado	Atualizado	Planejado	Atualizado	Planejado	Atualizado
200,00	0,00	200,00	0,00	200,00	0,00	200,00	0,00	800,00	0,00

Entrega: 288 QUESTIONÁRIO APLICADO

Meta									
2026		2027		2028		2029		Total	
Planejado	Atualizado	Planejado	Atualizado	Planejado	Atualizado	Planejado	Atualizado	Planejado	Atualizado
621,00	0,00	621,00	0,00	621,00	0,00	621,00	0,00	2.484,00	0,00

Prefeitura Municipal de Teresina - Consolidado
Metas e Prioridades de 2026

Eixo:	33 Saúde e assistência social.
Tema:	4 Assistência social e direitos humanos.
Programa:	0001 Promoção de ações para assistência social e cidadania.

Objetivo Específico

Código	Descrição
2	Fortalecer e ampliar o acesso da população aos serviços, programas, projetos e benefícios de proteção social básica.

Entrega: 453 EQUIPAMENTO MANTIDO

Meta

2026		2027		2028		2029		Total	
Planejado	Atualizado	Planejado	Atualizado	Planejado	Atualizado	Planejado	Atualizado	Planejado	Atualizado
19,00	0,00	4,00	0,00	4,00	0,00	4,00	0,00	31,00	0,00

Objetivo Específico

Código	Descrição
3	Fortalecer e ampliar o acesso da população aos serviços, programas, projetos e benefícios de proteção social especial de média complexidade.

Entrega: 289 EQUIPAMENTO MANTIDO

Meta

2026		2027		2028		2029		Total	
Planejado	Atualizado	Planejado	Atualizado	Planejado	Atualizado	Planejado	Atualizado	Planejado	Atualizado
4,00	0,00	5,00	0,00	6,00	0,00	6,00	0,00	21,00	0,00

Entrega: 290 CENTRO-DIA MANTIDO

Meta

2026		2027		2028		2029		Total	
Planejado	Atualizado	Planejado	Atualizado	Planejado	Atualizado	Planejado	Atualizado	Planejado	Atualizado
3,00	0,00	3,00	0,00	4,00	0,00	4,00	0,00	14,00	0,00

Prefeitura Municipal de Teresina - Consolidado
Metas e Prioridades de 2026

Eixo:	33 Saúde e assistência social.
Tema:	4 Assistência social e direitos humanos.
Programa:	0001 Promoção de ações para assistência social e cidadania.

Objetivo Específico

Código	Descrição
3	Fortalecer e ampliar o acesso da população aos serviços, programas, projetos e benefícios de proteção social especial de média complexidade.

Entrega: 291 CENTRO POP MANTIDO

Meta

2026		2027		2028		2029		Total	
Planejado	Atualizado	Planejado	Atualizado	Planejado	Atualizado	Planejado	Atualizado	Planejado	Atualizado
1,00	0,00	1,00	0,00	1,00	0,00	1,00	0,00	4,00	0,00

Entrega: 292 FAMÍLIA PAEFI ATENDIDA

Meta

2026		2027		2028		2029		Total	
Planejado	Atualizado	Planejado	Atualizado	Planejado	Atualizado	Planejado	Atualizado	Planejado	Atualizado
320,00	0,00	320,00	0,00	480,00	0,00	480,00	0,00	1.600,00	0,00

Entrega: 293 ADOLESCENTE MSE ATENDIDO

Meta

2026		2027		2028		2029		Total	
Planejado	Atualizado	Planejado	Atualizado	Planejado	Atualizado	Planejado	Atualizado	Planejado	Atualizado
180,00	0,00	240,00	0,00	300,00	0,00	300,00	0,00	1.020,00	0,00

Prefeitura Municipal de Teresina - Consolidado
Metas e Prioridades de 2026

Eixo:	33 Saúde e assistência social.
Tema:	4 Assistência social e direitos humanos.
Programa:	0001 Promoção de ações para assistência social e cidadania.

Objetivo Específico

Código	Descrição
3	Fortalecer e ampliar o acesso da população aos serviços, programas, projetos e benefícios de proteção social especial de média complexidade.

Entrega: 294 EQUIPAMENTO IMPLANTADO

Meta

2026		2027		2028		2029		Total	
Planejado	Atualizado	Planejado	Atualizado	Planejado	Atualizado	Planejado	Atualizado	Planejado	Atualizado
1,00	0,00	2,00	0,00	0,00	0,00	0,00	0,00	3,00	0,00

Entrega: 295 PCD CENTRO DIA ATENDIDA

Meta

2026		2027		2028		2029		Total	
Planejado	Atualizado	Planejado	Atualizado	Planejado	Atualizado	Planejado	Atualizado	Planejado	Atualizado
30,00	0,00	30,00	0,00	30,00	0,00	30,00	0,00	120,00	0,00

Entrega: 296 CRIANÇA CENTRO DIA/MICROCEFALIA ATENDIDA

Meta

2026		2027		2028		2029		Total	
Planejado	Atualizado	Planejado	Atualizado	Planejado	Atualizado	Planejado	Atualizado	Planejado	Atualizado
30,00	0,00	30,00	0,00	30,00	0,00	30,00	0,00	120,00	0,00

Prefeitura Municipal de Teresina - Consolidado
Metas e Prioridades de 2026

Eixo:	33 Saúde e assistência social.
Tema:	4 Assistência social e direitos humanos.
Programa:	0001 Promoção de ações para assistência social e cidadania.

Objetivo Específico

Código	Descrição
3	Fortalecer e ampliar o acesso da população aos serviços, programas, projetos e benefícios de proteção social especial de média complexidade.

Entrega: 297 IDOSO CENTRO DIA ATENDIDO

Meta

2026		2027		2028		2029		Total	
Planejado	Atualizado	Planejado	Atualizado	Planejado	Atualizado	Planejado	Atualizado	Planejado	Atualizado
30,00	0,00	30,00	0,00	30,00	0,00	30,00	0,00	120,00	0,00

Entrega: 298 PESSOA EM SITUAÇÃO DE RUA ATENDIDA

Meta

2026		2027		2028		2029		Total	
Planejado	Atualizado	Planejado	Atualizado	Planejado	Atualizado	Planejado	Atualizado	Planejado	Atualizado
200,00	0,00	200,00	0,00	200,00	0,00	200,00	0,00	800,00	0,00

Entrega: 299 ABORDAGEM REALIZADA

Meta

2026		2027		2028		2029		Total	
Planejado	Atualizado	Planejado	Atualizado	Planejado	Atualizado	Planejado	Atualizado	Planejado	Atualizado
1.967,00	0,00	2.458,00	0,00	2.949,00	0,00	2.949,00	0,00	10.323,00	0,00

Prefeitura Municipal de Teresina - Consolidado
Metas e Prioridades de 2026

Eixo:	33 Saúde e assistência social.
Tema:	4 Assistência social e direitos humanos.
Programa:	0001 Promoção de ações para assistência social e cidadania.

Objetivo Específico

Código	Descrição
3	Fortalecer e ampliar o acesso da população aos serviços, programas, projetos e benefícios de proteção social especial de média complexidade.

Entrega: 300 AÇÃO REALIZADA

Meta

2026		2027		2028		2029		Total	
Planejado	Atualizado	Planejado	Atualizado	Planejado	Atualizado	Planejado	Atualizado	Planejado	Atualizado
24,00	0,00	24,00	0,00	24,00	0,00	24,00	0,00	96,00	0,00

Objetivo Específico

Código	Descrição
4	Fortalecer e ampliar o acesso da população aos serviços, programas, projetos e benefícios de proteção social especial de alta complexidade.

Entrega: 301 EQUIPAMENTO ESTRUTURADO

Meta

2026		2027		2028		2029		Total	
Planejado	Atualizado	Planejado	Atualizado	Planejado	Atualizado	Planejado	Atualizado	Planejado	Atualizado
3,00	0,00	3,00	0,00	3,00	0,00	2,00	0,00	11,00	0,00

Entrega: 302 ACOLHIMENTO REALIZADO

Meta

2026		2027		2028		2029		Total	
Planejado	Atualizado	Planejado	Atualizado	Planejado	Atualizado	Planejado	Atualizado	Planejado	Atualizado
70,00	0,00	70,00	0,00	70,00	0,00	70,00	0,00	280,00	0,00

Prefeitura Municipal de Teresina - Consolidado
Metas e Prioridades de 2026

Eixo:	33 Saúde e assistência social.
Tema:	4 Assistência social e direitos humanos.
Programa:	0001 Promoção de ações para assistência social e cidadania.

Objetivo Específico

Código	Descrição
4	Fortalecer e ampliar o acesso da população aos serviços, programas, projetos e benefícios de proteção social especial de alta complexidade.

Entrega: 303 ACOLHIMENTO FAMILIAR REALIZADO

Meta

2026		2027		2028		2029		Total	
Planejado	Atualizado	Planejado	Atualizado	Planejado	Atualizado	Planejado	Atualizado	Planejado	Atualizado
30,00	0,00	30,00	0,00	30,00	0,00	30,00	0,00	120,00	0,00

Entrega: 304 ACOLHIMENTO DE PESSOA IDOSA REALIZADO

Meta

2026		2027		2028		2029		Total	
Planejado	Atualizado	Planejado	Atualizado	Planejado	Atualizado	Planejado	Atualizado	Planejado	Atualizado
100,00	0,00	100,00	0,00	100,00	0,00	150,00	0,00	450,00	0,00

Entrega: 305 ACOLHIMENTO PSR REALIZADO

Meta

2026		2027		2028		2029		Total	
Planejado	Atualizado	Planejado	Atualizado	Planejado	Atualizado	Planejado	Atualizado	Planejado	Atualizado
50,00	0,00	50,00	0,00	50,00	0,00	50,00	0,00	200,00	0,00

Prefeitura Municipal de Teresina - Consolidado
Metas e Prioridades de 2026

Eixo:	33 Saúde e assistência social.
Tema:	4 Assistência social e direitos humanos.
Programa:	0001 Promoção de ações para assistência social e cidadania.

Objetivo Específico

Código	Descrição
4	Fortalecer e ampliar o acesso da população aos serviços, programas, projetos e benefícios de proteção social especial de alta complexidade.

Entrega: 306 ACOLHIMENTO WARAO REALIZADO

Meta

2026		2027		2028		2029		Total	
Planejado	Atualizado	Planejado	Atualizado	Planejado	Atualizado	Planejado	Atualizado	Planejado	Atualizado
350,00	0,00	350,00	0,00	350,00	0,00	350,00	0,00	1.400,00	0,00

Entrega: 307 ACOLHIMENTO REPÚBLICA REALIZADO

Meta

2026		2027		2028		2029		Total	
Planejado	Atualizado	Planejado	Atualizado	Planejado	Atualizado	Planejado	Atualizado	Planejado	Atualizado
350,00	0,00	350,00	0,00	350,00	0,00	350,00	0,00	1.400,00	0,00

Entrega: 455 EQUIPAMENTO MANTIDO

Meta

2026		2027		2028		2029		Total	
Planejado	Atualizado	Planejado	Atualizado	Planejado	Atualizado	Planejado	Atualizado	Planejado	Atualizado
11,00	0,00	12,00	0,00	13,00	0,00	14,00	0,00	50,00	0,00

Prefeitura Municipal de Teresina - Consolidado
Metas e Prioridades de 2026

Eixo:	33 Saúde e assistência social.
Tema:	4 Assistência social e direitos humanos.
Programa:	0001 Promoção de ações para assistência social e cidadania.

Objetivo Específico

Código	Descrição
4	Fortalecer e ampliar o acesso da população aos serviços, programas, projetos e benefícios de proteção social especial de alta complexidade.

Entrega: 456 EQUIPAMENTO IMPLANTADO

Meta

2026		2027		2028		2029		Total	
Planejado	Atualizado	Planejado	Atualizado	Planejado	Atualizado	Planejado	Atualizado	Planejado	Atualizado
1,00	0,00	1,00	0,00	1,00	0,00	0,00	0,00	3,00	0,00

Objetivo Específico

Código	Descrição
5	Realizar a gestão do Cadastro Único e do Programa Bolsa Família ou Fortalecer e ampliar o acesso da população a Cadastro Único e do Programa Bolsa Família.

Entrega: 308 FAMÍLIA CADASTRADA

Meta

2026		2027		2028		2029		Total	
Planejado	Atualizado	Planejado	Atualizado	Planejado	Atualizado	Planejado	Atualizado	Planejado	Atualizado
90,00	0,00	91,00	0,00	92,00	0,00	93,00	0,00	366,00	0,00

Prefeitura Municipal de Teresina - Consolidado
Metas e Prioridades de 2026

Eixo:	33 Saúde e assistência social.
Tema:	4 Assistência social e direitos humanos.
Programa:	0001 Promoção de ações para assistência social e cidadania.

Objetivo Específico

Código	Descrição
5	Realizar a gestão do Cadastro Único e do Programa Bolsa Família ou Fortalecer e ampliar o acesso da população a Cadastro Único e do Programa Bolsa Família.

Entrega: 309 MONITORAMENTO REALIZADO

Meta

2026		2027		2028		2029		Total	
Planejado	Atualizado	Planejado	Atualizado	Planejado	Atualizado	Planejado	Atualizado	Planejado	Atualizado
85,00	0,00	87,00	0,00	89,00	0,00	90,00	0,00	351,00	0,00

Entrega: 310 ACOMPANHAMENTO DE CONDICIONALIDADES REALIZADO

Meta

2026		2027		2028		2029		Total	
Planejado	Atualizado	Planejado	Atualizado	Planejado	Atualizado	Planejado	Atualizado	Planejado	Atualizado
60,00	0,00	60,00	0,00	70,00	0,00	80,00	0,00	270,00	0,00

Objetivo Específico

Código	Descrição
6	Fortalecer a Política de Segurança Alimentar e Nutricional no município.

Prefeitura Municipal de Teresina - Consolidado
Metas e Prioridades de 2026

Eixo:	33 Saúde e assistência social.
Tema:	4 Assistência social e direitos humanos.
Programa:	0001 Promoção de ações para assistência social e cidadania.

Objetivo Específico

Código	Descrição
6	Fortalecer a Política de Segurança Alimentar e Nutricional no município.

Entrega: 361 REFEIÇÃO FORNECIDA

Meta

2026		2027		2028		2029		Total	
Planejado	Atualizado	Planejado	Atualizado	Planejado	Atualizado	Planejado	Atualizado	Planejado	Atualizado
288.000,00	0,00	360.000,00	0,00	360.000,00	0,00	360.000,00	0,00	1.368.000,00	0,00

Entrega: 363 RESTAURANTE POPULAR MANTIDO

Meta

2026		2027		2028		2029		Total	
Planejado	Atualizado	Planejado	Atualizado	Planejado	Atualizado	Planejado	Atualizado	Planejado	Atualizado
1,00	0,00	1,00	0,00	1,00	0,00	1,00	0,00	4,00	0,00

Entrega: 365 ATENDIMENTO COM ALIMENTAÇÃO FORNECIDA

Meta

2026		2027		2028		2029		Total	
Planejado	Atualizado	Planejado	Atualizado	Planejado	Atualizado	Planejado	Atualizado	Planejado	Atualizado
36.000,00	0,00	37.500,00	0,00	40.000,00	0,00	36.000,00	0,00	149.500,00	0,00

Objetivo Específico

Código	Descrição
7	Fortalecer a gestão Integrada de políticas públicas para promoção da cidadania, ações de promoção da qualificação e acesso ao mercado de trabalho, renda

Prefeitura Municipal de Teresina - Consolidado
Metas e Prioridades de 2026

Eixo:	33 Saúde e assistência social.
Tema:	4 Assistência social e direitos humanos.
Programa:	0001 Promoção de ações para assistência social e cidadania. e economia solidária.

Entrega: 733 AÇÃO REALIZADA

Meta									
								Total	
Planejado	Atualizado	Planejado	Atualizado	Planejado	Atualizado	Planejado	Atualizado	Planejado	Atualizado

Entrega: 368 AÇÃO REALIZADA

Meta									
2026		2027		2028		2029		Total	
Planejado	Atualizado	Planejado	Atualizado	Planejado	Atualizado	Planejado	Atualizado	Planejado	Atualizado
12,00	0,00	14,00	0,00	14,00	0,00	12,00	0,00	52,00	0,00

Entrega: 370 PLANO MUNICIPAL IMPLANTADO

Meta									
2026		2027		2028		2029		Total	
Planejado	Atualizado	Planejado	Atualizado	Planejado	Atualizado	Planejado	Atualizado	Planejado	Atualizado
3,00	0,00	1,00	0,00	1,00	0,00	0,00	0,00	5,00	0,00

Entrega: 372 PCD ATENDIDA

Meta									
2026		2027		2028		2029		Total	
Planejado	Atualizado	Planejado	Atualizado	Planejado	Atualizado	Planejado	Atualizado	Planejado	Atualizado
1.000,00	0,00	1.200,00	0,00	1.200,00	0,00	900,00	0,00	4.300,00	0,00

Prefeitura Municipal de Teresina - Consolidado
Metas e Prioridades de 2026

Eixo:	33 Saúde e assistência social.
Tema:	4 Assistência social e direitos humanos.
Programa:	0001 Promoção de ações para assistência social e cidadania.

Objetivo Específico	
Código	**Descrição**
8	Potencializar e ampliar os mecanismos de promoção, defesa e garantia de direitos no município.

Entrega: 374 CONSELHO TUTELAR MANTIDO

Meta									
2026		2027		2028		2029		Total	
Planejado	Atualizado	Planejado	Atualizado	Planejado	Atualizado	Planejado	Atualizado	Planejado	Atualizado
8,00	0,00	9,00	0,00	10,00	0,00	10,00	0,00	37,00	0,00

Entrega: 376 CONSELHO TUTELAR IMPLANTADO

Meta									
2026		2027		2028		2029		Total	
Planejado	Atualizado	Planejado	Atualizado	Planejado	Atualizado	Planejado	Atualizado	Planejado	Atualizado
1,00	0,00	1,00	0,00	1,00	0,00	0,00	0,00	3,00	0,00

Entrega: 378 CONSELHO TUTELAR ESTRUTURADO

Meta									
2026		2027		2028		2029		Total	
Planejado	Atualizado	Planejado	Atualizado	Planejado	Atualizado	Planejado	Atualizado	Planejado	Atualizado
2,00	0,00	3,00	0,00	1,00	0,00	1,00	0,00	7,00	0,00

Prefeitura Municipal de Teresina - Consolidado
Metas e Prioridades de 2026

Eixo:	33 Saúde e assistência social.
Tema:	4 Assistência social e direitos humanos.
Programa:	0001 Promoção de ações para assistência social e cidadania.

Objetivo Específico	
Código	**Descrição**
8	Potencializar e ampliar os mecanismos de promoção, defesa e garantia de direitos no município.

Entrega: 384 FUNDO MUNICIPAL ESPECIAL IMPLANTANDO

Meta									
2026		2027		2028		2029		Total	
Planejado	Atualizado	Planejado	Atualizado	Planejado	Atualizado	Planejado	Atualizado	Planejado	Atualizado
1,00	0,00	1,00	0,00	0,00	0,00	0,00	0,00	2,00	0,00

Entrega: 385 PESSOAS CAPACITADAS

Meta									
2026		2027		2028		2029		Total	
Planejado	Atualizado	Planejado	Atualizado	Planejado	Atualizado	Planejado	Atualizado	Planejado	Atualizado
300,00	0,00	400,00	0,00	400,00	0,00	350,00	0,00	1.450,00	0,00

Entrega: 387 FUNDO MUNICIPAL ESPECIAL MANTIDO

Meta									
2026		2027		2028		2029		Total	
Planejado	Atualizado	Planejado	Atualizado	Planejado	Atualizado	Planejado	Atualizado	Planejado	Atualizado
4,00	0,00	4,00	0,00	5,00	0,00	5,00	0,00	18,00	0,00

Prefeitura Municipal de Teresina - Consolidado
Metas e Prioridades de 2026

Eixo:	33 Saúde e assistência social.
Tema:	4 Assistência social e direitos humanos.
Programa:	0001 Promoção de ações para assistência social e cidadania.

Objetivo Específico	
Código	**Descrição**
8	Potencializar e ampliar os mecanismos de promoção, defesa e garantia de direitos no município.

Entrega: 388 CONSELHO DE DIREITOS MANTIDO

Meta									
2026		2027		2028		2029		Total	
Planejado	Atualizado	Planejado	Atualizado	Planejado	Atualizado	Planejado	Atualizado	Planejado	Atualizado
11,00	0,00	11,00	0,00	11,00	0,00	11,00	0,00	44,00	0,00

Entrega: 389 CONSELHO DE DIREITOS ESTRUTURADO

Meta									
2026		2027		2028		2029		Total	
Planejado	Atualizado	Planejado	Atualizado	Planejado	Atualizado	Planejado	Atualizado	Planejado	Atualizado
7,00	0,00	7,00	0,00	7,00	0,00	7,00	0,00	28,00	0,00

Entrega: 390 CERTIFICADO DE GESTÃO OBTIDO

Meta									
2026		2027		2028		2029		Total	
Planejado	Atualizado	Planejado	Atualizado	Planejado	Atualizado	Planejado	Atualizado	Planejado	Atualizado
0,00	0,00	1,00	0,00	1,00	0,00	1,00	0,00	3,00	0,00

Prefeitura Municipal de Teresina - Consolidado
Metas e Prioridades de 2026

Eixo:	33 Saúde e assistência social.
Tema:	4 Assistência social e direitos humanos.
Programa:	0001 Promoção de ações para assistência social e cidadania.

Objetivo Específico

Código	Descrição
8	Potencializar e ampliar os mecanismos de promoção, defesa e garantia de direitos no município.

Entrega: 392 ATENDIMENTO DE CT REALIZADO

Meta

2026		2027		2028		2029		Total	
Planejado	Atualizado	Planejado	Atualizado	Planejado	Atualizado	Planejado	Atualizado	Planejado	Atualizado
3.000,00	0,00	3.500,00	0,00	3.800,00	0,00	3.800,00	0,00	14.100,00	0,00

Entrega: 394 EVENTO REALIZADO

Meta

2026		2027		2028		2029		Total	
Planejado	Atualizado	Planejado	Atualizado	Planejado	Atualizado	Planejado	Atualizado	Planejado	Atualizado
6,00	0,00	9,00	0,00	7,00	0,00	9,00	0,00	31,00	0,00

Entrega: 441 SERVIÇO DE ATENDIMENTO ESTRUTURADO

Meta

2026		2027		2028		2029		Total	
Planejado	Atualizado	Planejado	Atualizado	Planejado	Atualizado	Planejado	Atualizado	Planejado	Atualizado
240,00	0,00	240,00	0,00	300,00	0,00	300,00	0,00	1.080,00	0,00

Prefeitura Municipal de Teresina - Consolidado
Metas e Prioridades de 2026

Eixo:	33 Saúde e assistência social.
Tema:	4 Assistência social e direitos humanos.
Programa:	0001 Promoção de ações para assistência social e cidadania.

Objetivo Específico

Código	Descrição
8	Potencializar e ampliar os mecanismos de promoção, defesa e garantia de direitos no município.

Entrega: 442 PROCESSO ELEITORAL REALIZADO

Meta

2026		2027		2028		2029		Total	
Planejado	Atualizado	Planejado	Atualizado	Planejado	Atualizado	Planejado	Atualizado	Planejado	Atualizado
1,00	0,00	0,00	0,00	1,00	0,00	0,00	0,00	2,00	0,00

Entrega: 443 PARCERIA COM OSCs REALIZADA

Meta

2026		2027		2028		2029		Total	
Planejado	Atualizado	Planejado	Atualizado	Planejado	Atualizado	Planejado	Atualizado	Planejado	Atualizado
6,00	0,00	8,00	0,00	8,00	0,00	8,00	0,00	30,00	0,00

Objetivo Específico

Código	Descrição
9	Gerir os Fundos Municipais Especiais.

Entrega: 444 FUNDO MUNICIPAL ESPECIAL GERIDO

Meta

2026		2027		2028		2029		Total	
Planejado	Atualizado	Planejado	Atualizado	Planejado	Atualizado	Planejado	Atualizado	Planejado	Atualizado
8,00	0,00	9,00	0,00	10,00	0,00	10,00	0,00	37,00	0,00

Prefeitura Municipal de Teresina - Consolidado
Metas e Prioridades de 2026

Eixo:	33 Saúde e assistência social.
Tema:	4 Assistência social e direitos humanos.
Programa:	0001 Promoção de ações para assistência social e cidadania.

Objetivo Específico

Código	Descrição
9	Gerir os Fundos Municipais Especiais.

Entrega: 445 PROJETO financiado

Meta

2026		2027		2028		2029		Total	
Planejado	Atualizado	Planejado	Atualizado	Planejado	Atualizado	Planejado	Atualizado	Planejado	Atualizado
1,00	0,00	1,00	0,00	1,00	0,00	0,00	0,00	3,00	0,00

Objetivo Específico

Código	Descrição
10	Gerir o Fundo Municipal da Assistência Social.

Entrega: 271 FUNDO MUNICIPAL MANTIDO

Meta

2026		2027		2028		2029		Total	
Planejado	Atualizado	Planejado	Atualizado	Planejado	Atualizado	Planejado	Atualizado	Planejado	Atualizado
1,00	0,00	1,00	0,00	1,00	0,00	1,00	0,00	4,00	0,00

Entrega: 272 PROJETO FINANCIADO

Meta

2026		2027		2028		2029		Total	
Planejado	Atualizado	Planejado	Atualizado	Planejado	Atualizado	Planejado	Atualizado	Planejado	Atualizado
4,00	0,00	6,00	0,00	8,00	0,00	10,00	0,00	28,00	0,00

Prefeitura Municipal de Teresina - Consolidado
Metas e Prioridades de 2026

Eixo:	33 Saúde e assistência social.
Tema:	4 Assistência social e direitos humanos.
Programa:	0002 Promoção de ações para juventude e cidadania.

Objetivo Específico

Código	Descrição
1	Ampliar o acesso de jovens a programas de qualificação profissional, empreendedorismo e inclusão no mercado de trabalho.

Entrega: 323 Jovem Capacitado

Meta

2026		2027		2028		2029		Total	
Planejado	Atualizado	Planejado	Atualizado	Planejado	Atualizado	Planejado	Atualizado	Planejado	Atualizado
4.000,00	0,00	4.700,00	0,00	5.200,00	0,00	5.700,00	0,00	19.600,00	0,00

Entrega: 324 Termo de Estágio Concedido

Meta

2026		2027		2028		2029		Total	
Planejado	Atualizado	Planejado	Atualizado	Planejado	Atualizado	Planejado	Atualizado	Planejado	Atualizado
1.000,00	0,00	1.100,00	0,00	1.200,00	0,00	1.300,00	0,00	4.600,00	0,00

Objetivo Específico

Código	Descrição
2	Fomentar a cidadania e a inclusão social de jovens em situação de vulnerabilidade.

Entrega: 326 Ação Realizada

Meta

2026		2027		2028		2029		Total	
Planejado	Atualizado	Planejado	Atualizado	Planejado	Atualizado	Planejado	Atualizado	Planejado	Atualizado
8,00	0,00	12,00	0,00	15,00	0,00	18,00	0,00	53,00	0,00

Prefeitura Municipal de Teresina - Consolidado
Metas e Prioridades de 2026

Eixo:	33 Saúde e assistência social.
Tema:	4 Assistência social e direitos humanos.
Programa:	0002 Promoção de ações para juventude e cidadania.

Objetivo Específico

Código	Descrição
2	Fomentar a cidadania e a inclusão social de jovens em situação de vulnerabilidade.

Entrega: 327 Jovem Atendido

Meta

2026		2027		2028		2029		Total	
Planejado	Atualizado	Planejado	Atualizado	Planejado	Atualizado	Planejado	Atualizado	Planejado	Atualizado
500,00	0,00	550,00	0,00	600,00	0,00	650,00	0,00	2.300,00	0,00

Objetivo Específico

Código	Descrição
3	Estimular o protagonismo juvenil e a participação social.

Entrega: 325 Evento Realizado

Meta

2026		2027		2028		2029		Total	
Planejado	Atualizado	Planejado	Atualizado	Planejado	Atualizado	Planejado	Atualizado	Planejado	Atualizado
1,00	0,00	1,00	0,00	1,00	0,00	1,00	0,00	4,00	0,00

Prefeitura Municipal de Teresina - Consolidado
Metas e Prioridades de 2026

Eixo:	33 Saúde e assistência social.
Tema:	4 Assistência social e direitos humanos.
Programa:	0008 Empoderamento feminino e equidade de gênero.

Objetivo Específico

Código	Descrição
1	Promover o empoderamento feminino e a equidade de gênero, por meio da política de cuidados e cidadania da mulher.

Entrega: 687 Mulher Atendida

Meta

2026		2027		2028		2029		Total	
Planejado	Atualizado	Planejado	Atualizado	Planejado	Atualizado	Planejado	Atualizado	Planejado	Atualizado
1.400,00	0,00	1.500,00	0,00	1.600,00	0,00	1.600,00	0,00	6.100,00	0,00

Entrega: 688 Criança acompanhada

Meta

2026		2027		2028		2029		Total	
Planejado	Atualizado	Planejado	Atualizado	Planejado	Atualizado	Planejado	Atualizado	Planejado	Atualizado
450,00	0,00	450,00	0,00	500,00	0,00	500,00	0,00	1.900,00	0,00

Prefeitura Municipal de Teresina - Consolidado
Metas e Prioridades de 2026

Eixo:	33 Saúde e assistência social.
Tema:	4 Assistência social e direitos humanos.
Programa:	0009 Promoção e defesa dos direitos das mulheres.

Objetivo Específico

Código	Descrição
1	Fortalecer o enfrentamento à violência contra as mulheres por meio da ampliação e aperfeiçoamento dos serviços que compõem a rede de proteção e de atendimento.

Entrega: 734 Atendimento realizado

Meta

2026		2027		2028		2029		Total	
Planejado	Atualizado	Planejado	Atualizado	Planejado	Atualizado	Planejado	Atualizado	Planejado	Atualizado
7.500,00	0,00	7.500,00	0,00	7.500,00	0,00	7.500,00	0,00	30.000,00	0,00

Prefeitura Municipal de Teresina - Consolidado
Metas e Prioridades de 2026

Eixo:	34 Segurança.
Tema:	5 Segurança patrimonial.
Programa:	0036 Segurança patrimonial e proteção urbana.

Objetivo Específico

Código	Descrição
1	Implementar ações integradas de segurança pública e patrimonial, visando à proteção dos bens municipais e à ampliação da sensação de segurança nos territórios urbano e rural de Teresina.

Entrega: 228 Serviço de segurança pública qualificado

Meta

2026		2027		2028		2029		Total	
Planejado	Atualizado	Planejado	Atualizado	Planejado	Atualizado	Planejado	Atualizado	Planejado	Atualizado
910,00	0,00	950,00	0,00	1.000,00	0,00	1.050,00	0,00	3.910,00	0,00

Entrega: 229 Conselho Implantado

Meta

2026		2027		2028		2029		Total	
Planejado	Atualizado	Planejado	Atualizado	Planejado	Atualizado	Planejado	Atualizado	Planejado	Atualizado
1,00	0,00	0,00	0,00	0,00	0,00	0,00	0,00	1,00	0,00

Objetivo Específico

Código	Descrição
2	Ampliar a cobertura e eficiência dos sistemas de videomonitoramento.

Prefeitura Municipal de Teresina - Consolidado
Metas e Prioridades de 2026

Eixo:	34 Segurança.
Tema:	5 Segurança patrimonial.
Programa:	0036 Segurança patrimonial e proteção urbana.

Objetivo Específico	
Código	**Descrição**
2	Ampliar a cobertura e eficiência dos sistemas de videomonitoramento.

Entrega: 230 Ponto de videomonitoramento implantado

Meta									
2026		2027		2028		2029		Total	
Planejado	Atualizado	Planejado	Atualizado	Planejado	Atualizado	Planejado	Atualizado	Planejado	Atualizado
50,00	0,00	0,00	0,00	0,00	0,00	0,00	0,00	50,00	0,00

Prefeitura Municipal de Teresina - Consolidado
Metas e Prioridades de 2026

Eixo:	34 Segurança.
Tema:	6 Integridade e ordem pública.
Programa:	0009 Promoção e defesa dos direitos das mulheres.

Objetivo Específico	
Código	**Descrição**
1	Fortalecer o enfrentamento à violência contra as mulheres por meio da ampliação e aperfeiçoamento dos serviços que compõem a rede de proteção e de atendimento.

Entrega: 734 Atendimento realizado

Meta									
2026		2027		2028		2029		Total	
Planejado	Atualizado	Planejado	Atualizado	Planejado	Atualizado	Planejado	Atualizado	Planejado	Atualizado
7.500,00	0,00	7.500,00	0,00	7.500,00	0,00	7.500,00	0,00	30.000,00	0,00

Prefeitura Municipal de Teresina - Consolidado
Metas e Prioridades de 2026

Eixo:	34 Segurança.
Tema:	6 Integridade e ordem pública.
Programa:	0036 Segurança patrimonial e proteção urbana.

Objetivo Específico

Código	Descrição
1	Implementar ações integradas de segurança pública e patrimonial, visando à proteção dos bens municipais e à ampliação da sensação de segurança nos territórios urbano e rural de Teresina.

Entrega: 228 Serviço de segurança pública qualificado

Meta

2026		2027		2028		2029		Total	
Planejado	Atualizado	Planejado	Atualizado	Planejado	Atualizado	Planejado	Atualizado	Planejado	Atualizado
910,00	0,00	950,00	0,00	1.000,00	0,00	1.050,00	0,00	3.910,00	0,00

Entrega: 229 Conselho Implantado

Meta

2026		2027		2028		2029		Total	
Planejado	Atualizado	Planejado	Atualizado	Planejado	Atualizado	Planejado	Atualizado	Planejado	Atualizado
1,00	0,00	0,00	0,00	0,00	0,00	0,00	0,00	1,00	0,00

Objetivo Específico

Código	Descrição
2	Ampliar a cobertura e eficiência dos sistemas de videomonitoramento.

Prefeitura Municipal de Teresina - Consolidado
Metas e Prioridades de 2026

Eixo:	34 Segurança.
Tema:	6 Integridade e ordem pública.
Programa:	0036 Segurança patrimonial e proteção urbana.

Objetivo Específico

Código	Descrição
2	Ampliar a cobertura e eficiência dos sistemas de videomonitoramento.

Entrega: 230 Ponto de videomonitoramento implantado

Meta

2026		2027		2028		2029		Total	
Planejado	Atualizado	Planejado	Atualizado	Planejado	Atualizado	Planejado	Atualizado	Planejado	Atualizado
50,00	0,00	0,00	0,00	0,00	0,00	0,00	0,00	50,00	0,00

Prefeitura Municipal de Teresina - Consolidado
Metas e Prioridades de 2026

Eixo:	35 Infraestrutura, habitação e mobilidade.
Tema:	7 Mobilidade e acessibilidade.
Programa:	0017 Desenvolvimento rural sustentável.

Objetivo Específico	
Código	**Descrição**
1	Ampliar a cobertura e o acesso ao serviço de abastecimento de água nas comunidades rurais, promovendo melhoria nas condições de vida e saúde da população.

Entrega: 457 POÇO PERFURADO

Meta									
2026		2027		2028		2029		Total	
Planejado	Atualizado	Planejado	Atualizado	Planejado	Atualizado	Planejado	Atualizado	Planejado	Atualizado
25,00		25,00		25,00		25,00		100,00	

Entrega: 458 CAIXA D'ÁGUA INSTALADA

Meta									
2026		2027		2028		2029		Total	
Planejado	Atualizado	Planejado	Atualizado	Planejado	Atualizado	Planejado	Atualizado	Planejado	Atualizado
25,00	0,00	25,00	0,00	25,00	0,00	25,00	0,00	100,00	0,00

Entrega: 459 POÇO MANTIDO

Meta									
2026		2027		2028		2029		Total	
Planejado	Atualizado	Planejado	Atualizado	Planejado	Atualizado	Planejado	Atualizado	Planejado	Atualizado
15,00	0,00	15,00	0,00	15,00	0,00	15,00	0,00	60,00	0,00

Prefeitura Municipal de Teresina - Consolidado
Metas e Prioridades de 2026

Eixo:	35 Infraestrutura, habitação e mobilidade.
Tema:	7 Mobilidade e acessibilidade.
Programa:	0017 Desenvolvimento rural sustentável.

Objetivo Específico	
Código	**Descrição**
1	Ampliar a cobertura e o acesso ao serviço de abastecimento de água nas comunidades rurais, promovendo melhoria nas condições de vida e saúde da população.

Entrega: 460 VIA DE MOBILIDADE IMPLANTADA

Meta									
2026		2027		2028		2029		Total	
Planejado	Atualizado	Planejado	Atualizado	Planejado	Atualizado	Planejado	Atualizado	Planejado	Atualizado
200,00	0,00	200,00	0,00	200,00	0,00	200,00	0,00	800,00	0,00

Entrega: 461 VIA DE MOBILIDADE MANTIDA

Meta									
2026		2027		2028		2029		Total	
Planejado	Atualizado	Planejado	Atualizado	Planejado	Atualizado	Planejado	Atualizado	Planejado	Atualizado
200,00	0,00	200,00	0,00	200,00	0,00	200,00	0,00	800,00	0,00

Entrega: 462 EQUIPAMENTO PÚBLICO IMPLANTADO

Meta									
2026		2027		2028		2029		Total	
Planejado	Atualizado	Planejado	Atualizado	Planejado	Atualizado	Planejado	Atualizado	Planejado	Atualizado
100,00	0,00	100,00	0,00	100,00	0,00	100,00	0,00	400,00	0,00

Prefeitura Municipal de Teresina - Consolidado
Metas e Prioridades de 2026

Eixo:	35 Infraestrutura, habitação e mobilidade.
Tema:	7 Mobilidade e acessibilidade.
Programa:	0017 Desenvolvimento rural sustentável.

Objetivo Específico

Código	Descrição
1	Ampliar a cobertura e o acesso ao serviço de abastecimento de água nas comunidades rurais, promovendo melhoria nas condições de vida e saúde da população.

Entrega: 463 EQUIPAMENTO PÚBLICO MANTIDO

Meta

2026		2027		2028		2029		Total	
Planejado	Atualizado	Planejado	Atualizado	Planejado	Atualizado	Planejado	Atualizado	Planejado	Atualizado
100,00	0,00	150,00	0,00	200,00	0,00	200,00	0,00	650,00	0,00

Entrega: 464 EQUIPAMENTO PÚBLICO ESTRUTURADO

Meta

2026		2027		2028		2029		Total	
Planejado	Atualizado	Planejado	Atualizado	Planejado	Atualizado	Planejado	Atualizado	Planejado	Atualizado
100,00	0,00	100,00	0,00	100,00	0,00	100,00	0,00	400,00	0,00

Entrega: 465 OBRAS DE ARTE IMPLANTADAS

Meta

2026		2027		2028		2029		Total	
Planejado	Atualizado	Planejado	Atualizado	Planejado	Atualizado	Planejado	Atualizado	Planejado	Atualizado
30,00	0,00	20,00	0,00	10,00	0,00	10,00	0,00	70,00	0,00

Objetivo Específico

Código	Descrição

Prefeitura Municipal de Teresina - Consolidado
Metas e Prioridades de 2026

Eixo:	35 Infraestrutura, habitação e mobilidade.
Tema:	7 Mobilidade e acessibilidade.
Programa:	0017 Desenvolvimento rural sustentável.

3 Promover a regularização de obras e assegurar a acessibilidade em empreendimentos localizados na zona rural, garantindo conformidade com as normas técnicas e inclusão social.

Entrega: 466 DOCUMENTO EMITIDO

Meta

2026		2027		2028		2029		Total	
Planejado	Atualizado	Planejado	Atualizado	Planejado	Atualizado	Planejado	Atualizado	Planejado	Atualizado
38,00	0,00	38,00	0,00	38,00	0,00	38,00	0,00	152,00	0,00

Entrega: 467 FISCALIZAÇÃO DE ACESSIBILIDADE REALIZADA

Meta

2026		2027		2028		2029		Total	
Planejado	Atualizado	Planejado	Atualizado	Planejado	Atualizado	Planejado	Atualizado	Planejado	Atualizado
60,00	0,00	60,00	0,00	60,00	0,00	60,00	0,00	240,00	0,00

Objetivo Específico

Código	Descrição
4	Aprimorar a gestão de resíduos e a manutenção ambiental e viária na zona rural.

Entrega: 468 COLETA DE RESÍDUOS SÓLIDOS REALIZADA

Meta

2026		2027		2028		2029		Total	
Planejado	Atualizado	Planejado	Atualizado	Planejado	Atualizado	Planejado	Atualizado	Planejado	Atualizado
2.100,00	0,00	2.100,00	0,00	2.100,00	0,00	2.100,00	0,00	8.400,00	0,00

Prefeitura Municipal de Teresina - Consolidado
Metas e Prioridades de 2026

Eixo:	35 Infraestrutura, habitação e mobilidade.
Tema:	7 Mobilidade e acessibilidade.
Programa:	0017 Desenvolvimento rural sustentável.

Objetivo Específico

Código	Descrição
4	Aprimorar a gestão de resíduos e a manutenção ambiental e viária na zona rural.

Entrega: 469 ROÇO EXECUTADO

Meta

2026		2027		2028		2029		Total	
Planejado	Atualizado	Planejado	Atualizado	Planejado	Atualizado	Planejado	Atualizado	Planejado	Atualizado
4.500,00	0,00	4.500,00	0,00	4.500,00	0,00	4.500,00	0,00	18.000,00	0,00

Entrega: 470 PODA REALIZADA

Meta

2026		2027		2028		2029		Total	
Planejado	Atualizado	Planejado	Atualizado	Planejado	Atualizado	Planejado	Atualizado	Planejado	Atualizado
180,00	0,00	180,00	0,00	180,00	0,00	180,00	0,00	720,00	0,00

Objetivo Específico

Código	Descrição
5	Fomentar e apoiar o desenvolvimento da agricultura e da pecuária.

Entrega: 471 AÇÃO REALIZADA

Meta

2026		2027		2028		2029		Total	
Planejado	Atualizado	Planejado	Atualizado	Planejado	Atualizado	Planejado	Atualizado	Planejado	Atualizado
1.800,00	0,00	1.900,00	0,00	2.000,00	0,00	2.100,00	0,00	7.800,00	0,00

Prefeitura Municipal de Teresina - Consolidado
Metas e Prioridades de 2026

Eixo:	35 Infraestrutura, habitação e mobilidade.
Tema:	7 Mobilidade e acessibilidade.
Programa:	0017 Desenvolvimento rural sustentável.

Objetivo Específico

Código	Descrição
5	Fomentar e apoiar o desenvolvimento da agricultura e da pecuária.

Entrega: 472 CAPACITAÇÃO REALIZADA

Meta

2026		2027		2028		2029		Total	
Planejado	Atualizado	Planejado	Atualizado	Planejado	Atualizado	Planejado	Atualizado	Planejado	Atualizado
60,00	0,00	60,00	0,00	60,00	0,00	60,00	0,00	240,00	0,00

Entrega: 473 CAMPO AGRÍCOLA IMPLANTADO

Meta

2026		2027		2028		2029		Total	
Planejado	Atualizado	Planejado	Atualizado	Planejado	Atualizado	Planejado	Atualizado	Planejado	Atualizado
2,00	0,00	3,00	0,00	4,00	0,00	5,00	0,00	14,00	0,00

Entrega: 475 EVENTO REALIZADO

Meta

2026		2027		2028		2029		Total	
Planejado	Atualizado	Planejado	Atualizado	Planejado	Atualizado	Planejado	Atualizado	Planejado	Atualizado
6,00	0,00	8,00	0,00	10,00	0,00	12,00	0,00	36,00	0,00

Prefeitura Municipal de Teresina - Consolidado
Metas e Prioridades de 2026

Eixo:	35 Infraestrutura, habitação e mobilidade.
Tema:	7 Mobilidade e acessibilidade.
Programa:	0017 Desenvolvimento rural sustentável.

Objetivo Específico	
Código	**Descrição**
5	Fomentar e apoiar o desenvolvimento da agricultura e da pecuária.

Entrega: 476 HORTA COMUNITÁRIA IMPLANTADA

Meta									
2026		2027		2028		2029		Total	
Planejado	Atualizado	Planejado	Atualizado	Planejado	Atualizado	Planejado	Atualizado	Planejado	Atualizado
1,00	0,00	1,00	0,00	1,00	0,00	1,00	0,00	4,00	0,00

Entrega: 477 SERVIÇO DE MECANIZAÇÃO ESTRUTURADO

Meta									
2026		2027		2028		2029		Total	
Planejado	Atualizado	Planejado	Atualizado	Planejado	Atualizado	Planejado	Atualizado	Planejado	Atualizado
150,00	0,00	200,00	0,00	250,00	0,00	400,00	0,00	1.000,00	0,00

Entrega: 478 FAMÍLIA BENEFICIADA

Meta									
2026		2027		2028		2029		Total	
Planejado	Atualizado	Planejado	Atualizado	Planejado	Atualizado	Planejado	Atualizado	Planejado	Atualizado
1.800,00	0,00	1.900,00	0,00	2.000,00	0,00	2.100,00	0,00	7.800,00	0,00

Prefeitura Municipal de Teresina - Consolidado
Metas e Prioridades de 2026

Eixo:	35 Infraestrutura, habitação e mobilidade.
Tema:	7 Mobilidade e acessibilidade.
Programa:	0017 Desenvolvimento rural sustentável.

Objetivo Específico	
Código	**Descrição**
5	Fomentar e apoiar o desenvolvimento da agricultura e da pecuária.

Entrega: 479 MANUTENÇÃO REALIZADA

Meta									
2026		2027		2028		2029		Total	
Planejado	Atualizado	Planejado	Atualizado	Planejado	Atualizado	Planejado	Atualizado	Planejado	Atualizado
20,00	0,00	20,00	0,00	20,00	0,00	20,00	0,00	80,00	0,00

Prefeitura Municipal de Teresina - Consolidado
Metas e Prioridades de 2026

Eixo:	35 Infraestrutura, habitação e mobilidade.
Tema:	7 Mobilidade e acessibilidade.
Programa:	0018 Desenvolvimento urbano sustentável - Implantação e manutenção de infraestrutura.

Objetivo Específico

Código	Descrição
1	Manter e aprimorar o sistema público municipal de produção de massa asfáltica.

Entrega: 85 Massa Asfáltica Produzida

Meta

2026		2027		2028		2029		Total	
Planejado	Atualizado	Planejado	Atualizado	Planejado	Atualizado	Planejado	Atualizado	Planejado	Atualizado
66.000,00		85.800,00		125.400,00		125.400,00		402.600,00	

Objetivo Específico

Código	Descrição
2	Manter e aprimorar a malha viária asfaltada do município.

Entrega: 667 Malha viária asfaltada estruturada

Meta

2026		2027		2028		2029		Total	
Planejado	Atualizado	Planejado	Atualizado	Planejado	Atualizado	Planejado	Atualizado	Planejado	Atualizado
220.000,00									

Entrega: 87 Malha viária asfaltada mantida

Meta

2026		2027		2028		2029		Total	
Planejado	Atualizado	Planejado	Atualizado	Planejado	Atualizado	Planejado	Atualizado	Planejado	Atualizado
58.666,00		73.333,00		73.333,00		58.666,00		263.998,00	

Prefeitura Municipal de Teresina - Consolidado
Metas e Prioridades de 2026

Eixo:	35 Infraestrutura, habitação e mobilidade.
Tema:	7 Mobilidade e acessibilidade.
Programa:	0018 Desenvolvimento urbano sustentável - Implantação e manutenção de infraestrutura.

Objetivo Específico

Código	Descrição
2	Manter e aprimorar a malha viária asfaltada do município.

Entrega: 668 Malha viária asfaltada implantada

Meta

2026		2027		2028		2029		Total	
Planejado	Atualizado	Planejado	Atualizado	Planejado	Atualizado	Planejado	Atualizado	Planejado	Atualizado
132.000,00		176.000,00		308.000,00		308.000,00		924.000,00	

Objetivo Específico

Código	Descrição
3	Manter e aprimorar o sistema de iluminação pública municipal.

Entrega: 669 Sistema de Iluminação Mantido

Meta

2026		2027		2028		2029		Total	
Planejado	Atualizado	Planejado	Atualizado	Planejado	Atualizado	Planejado	Atualizado	Planejado	Atualizado
134.000,00		137.000,00		141.000,00		144.000,00		556.000,00	

Entrega: 670 Sistemas de Iluminação ampliado

Meta

2026		2027		2028		2029		Total	
Planejado	Atualizado	Planejado	Atualizado	Planejado	Atualizado	Planejado	Atualizado	Planejado	Atualizado
4.000,00		3.000,00		4.000,00		3.000,00		14.000,00	

Prefeitura Municipal de Teresina - Consolidado
Metas e Prioridades de 2026

Eixo:	35 Infraestrutura, habitação e mobilidade.
Tema:	7 Mobilidade e acessibilidade.
Programa:	0018 Desenvolvimento urbano sustentável - Implantação e manutenção de infraestrutura.

Objetivo Específico	
Código	**Descrição**
4	Assegurar espaços públicos urbanos acessíveis e sustentáveis.

Entrega: 574 Equipamento público implantado.

Meta									
								Total	
Planejado	Atualizado	Planejado	Atualizado	Planejado	Atualizado	Planejado	Atualizado	Planejado	Atualizado

Entrega: 575 Equipamento público estruturado.

Meta									
								Total	
Planejado	Atualizado	Planejado	Atualizado	Planejado	Atualizado	Planejado	Atualizado	Planejado	Atualizado

Entrega: 576 Equipamento público mantido.

Meta									
								Total	
Planejado	Atualizado	Planejado	Atualizado	Planejado	Atualizado	Planejado	Atualizado	Planejado	Atualizado

Prefeitura Municipal de Teresina - Consolidado
Metas e Prioridades de 2026

Eixo:	35 Infraestrutura, habitação e mobilidade.
Tema:	7 Mobilidade e acessibilidade.
Programa:	0018 Desenvolvimento urbano sustentável - Implantação e manutenção de infraestrutura.

Objetivo Específico	
Código	**Descrição**
4	Assegurar espaços públicos urbanos acessíveis e sustentáveis.

Entrega: 720 Equipamento Público Estruturado

Meta									
2026		2027		2028		2029		Total	
Planejado	Atualizado	Planejado	Atualizado	Planejado	Atualizado	Planejado	Atualizado	Planejado	Atualizado

Entrega: 486 Equipamento público implantado.

Meta									
2026		2027		2028		2029		Total	
Planejado	Atualizado	Planejado	Atualizado	Planejado	Atualizado	Planejado	Atualizado	Planejado	Atualizado

Entrega: 487 Equipamento público estruturado.

Meta									
2026		2027		2028		2029		Total	
Planejado	Atualizado	Planejado	Atualizado	Planejado	Atualizado	Planejado	Atualizado	Planejado	Atualizado

Prefeitura Municipal de Teresina - Consolidado
Metas e Prioridades de 2026

Eixo:	35 Infraestrutura, habitação e mobilidade.
Tema:	7 Mobilidade e acessibilidade.
Programa:	0018 Desenvolvimento urbano sustentável - Implantação e manutenção de infraestrutura.

Objetivo Específico

Código	Descrição
4	Assegurar espaços públicos urbanos acessíveis e sustentáveis.

Entrega: 488 Equipamento público mantido.

Meta

2026		2027		2028		2029		Total	
Planejado	Atualizado	Planejado	Atualizado	Planejado	Atualizado	Planejado	Atualizado	Planejado	Atualizado

Entrega: 516 Equipamento público implantado.

Meta

2026		2027		2028		2029		Total	
Planejado	Atualizado	Planejado	Atualizado	Planejado	Atualizado	Planejado	Atualizado	Planejado	Atualizado
12,00	0,00	14,00	0,00	16,00	0,00	18,00	0,00	60,00	0,00

Entrega: 517 Equipamento público estruturado.

Meta

2026		2027		2028		2029		Total	
Planejado	Atualizado	Planejado	Atualizado	Planejado	Atualizado	Planejado	Atualizado	Planejado	Atualizado
30,00	0,00	40,00	0,00	50,00	0,00	70,00	0,00	190,00	0,00

Prefeitura Municipal de Teresina - Consolidado
Metas e Prioridades de 2026

Eixo:	35 Infraestrutura, habitação e mobilidade.
Tema:	7 Mobilidade e acessibilidade.
Programa:	0018 Desenvolvimento urbano sustentável - Implantação e manutenção de infraestrutura.

Objetivo Específico

Código	Descrição
4	Assegurar espaços públicos urbanos acessíveis e sustentáveis.

Entrega: 518 Equipamento público mantido.

Meta

2026		2027		2028		2029		Total	
Planejado	Atualizado	Planejado	Atualizado	Planejado	Atualizado	Planejado	Atualizado	Planejado	Atualizado
30,00	0,00	40,00	0,00	50,00	0,00	70,00	0,00	190,00	0,00

Entrega: 545 Equipamento público implantado.

Meta

2026		2027		2028		2029		Total	
Planejado	Atualizado	Planejado	Atualizado	Planejado	Atualizado	Planejado	Atualizado	Planejado	Atualizado
12,00	0,00	13,00	0,00	12,00	0,00	12,00	0,00	49,00	0,00

Entrega: 546 Equipamento público estruturado.

Meta

2026		2027		2028		2029		Total	
Planejado	Atualizado	Planejado	Atualizado	Planejado	Atualizado	Planejado	Atualizado	Planejado	Atualizado
11,00	0,00	12,00	0,00	12,00	0,00	10,00	0,00	45,00	0,00

Prefeitura Municipal de Teresina - Consolidado
Metas e Prioridades de 2026

Eixo:	35 Infraestrutura, habitação e mobilidade.
Tema:	7 Mobilidade e acessibilidade.
Programa:	0018 Desenvolvimento urbano sustentável - Implantação e manutenção de infraestrutura.

Objetivo Específico	
Código	**Descrição**
4	Assegurar espaços públicos urbanos acessíveis e sustentáveis.

Entrega: 547 Equipamento público mantido.

Meta									
2026		2027		2028		2029		Total	
Planejado	Atualizado	Planejado	Atualizado	Planejado	Atualizado	Planejado	Atualizado	Planejado	Atualizado
20,00	0,00	20,00	0,00	20,00	0,00	20,00	0,00	80,00	0,00

Entrega: 603 Equipamento público implantado.

Meta									
2026		2027		2028		2029		Total	
Planejado	Atualizado	Planejado	Atualizado	Planejado	Atualizado	Planejado	Atualizado	Planejado	Atualizado
15,00	0,00	20,00	0,00	20,00	0,00	20,00	0,00	75,00	0,00

Entrega: 604 Equipamento público estruturado.

Meta									
2026		2027		2028		2029		Total	
Planejado	Atualizado	Planejado	Atualizado	Planejado	Atualizado	Planejado	Atualizado	Planejado	Atualizado
15,00	0,00	15,00	0,00	20,00	0,00	20,00	0,00	70,00	0,00

Prefeitura Municipal de Teresina - Consolidado
Metas e Prioridades de 2026

Eixo:	35 Infraestrutura, habitação e mobilidade.
Tema:	7 Mobilidade e acessibilidade.
Programa:	0018 Desenvolvimento urbano sustentável - Implantação e manutenção de infraestrutura.

Objetivo Específico	
Código	**Descrição**
4	Assegurar espaços públicos urbanos acessíveis e sustentáveis.

Entrega: 605 Equipamento público mantido.

Meta									
2026		2027		2028		2029		Total	
Planejado	Atualizado	Planejado	Atualizado	Planejado	Atualizado	Planejado	Atualizado	Planejado	Atualizado
15,00	0,00	20,00	0,00	20,00	0,00	20,00	0,00	75,00	0,00

Objetivo Específico	
Código	**Descrição**
5	Assegurar a mobilidade urbana eficiente, segura e acessível.

Entrega: 582 Via implantada.

Meta									
								Total	
Planejado	Atualizado	Planejado	Atualizado	Planejado	Atualizado	Planejado	Atualizado	Planejado	Atualizado

Entrega: 583 Via mantida.

Meta									
								Total	
Planejado	Atualizado	Planejado	Atualizado	Planejado	Atualizado	Planejado	Atualizado	Planejado	Atualizado

Prefeitura Municipal de Teresina - Consolidado
Metas e Prioridades de 2026

Eixo:	35 Infraestrutura, habitação e mobilidade.
Tema:	7 Mobilidade e acessibilidade.
Programa:	0018 Desenvolvimento urbano sustentável - Implantação e manutenção de infraestrutura.

Objetivo Específico	
Código	**Descrição**
5	Assegurar a mobilidade urbana eficiente, segura e acessível.

Entrega: 495 Via implantada.

Meta									
								Total	
Planejado	Atualizado	Planejado	Atualizado	Planejado	Atualizado	Planejado	Atualizado	Planejado	Atualizado

Entrega: 496 Via mantida.

Meta									
								Total	
Planejado	Atualizado	Planejado	Atualizado	Planejado	Atualizado	Planejado	Atualizado	Planejado	Atualizado

Entrega: 524 Via implantada.

Meta									
2026		2027		2028		2029		Total	
Planejado	Atualizado	Planejado	Atualizado	Planejado	Atualizado	Planejado	Atualizado	Planejado	Atualizado
2.000,00	0,00	3.000,00	0,00	4.500,00	0,00	6.000,00	0,00	15.500,00	0,00

Prefeitura Municipal de Teresina - Consolidado
Metas e Prioridades de 2026

Eixo:	35 Infraestrutura, habitação e mobilidade.
Tema:	7 Mobilidade e acessibilidade.
Programa:	0018 Desenvolvimento urbano sustentável - Implantação e manutenção de infraestrutura.

Objetivo Específico	
Código	**Descrição**
5	Assegurar a mobilidade urbana eficiente, segura e acessível.

Entrega: 525 Via mantida.

Meta									
2026		2027		2028		2029		Total	
Planejado	Atualizado	Planejado	Atualizado	Planejado	Atualizado	Planejado	Atualizado	Planejado	Atualizado
4.000,00	0,00	5.500,00	0,00	6.500,00	0,00	7.000,00	0,00	23.000,00	0,00

Entrega: 553 Via implantada.

Meta									
2026		2027		2028		2029		Total	
Planejado	Atualizado	Planejado	Atualizado	Planejado	Atualizado	Planejado	Atualizado	Planejado	Atualizado
50.000,00	0,00	50.000,00	0,00	50.000,00	0,00	50.000,00	0,00	200.000,00	0,00

Entrega: 554 Via mantida.

Meta									
2026		2027		2028		2029		Total	
Planejado	Atualizado	Planejado	Atualizado	Planejado	Atualizado	Planejado	Atualizado	Planejado	Atualizado
50.000,00	0,00	50.000,00	0,00	50.000,00	0,00	50.000,00	0,00	200.000,00	0,00

Prefeitura Municipal de Teresina - Consolidado
Metas e Prioridades de 2026

Eixo:	35 Infraestrutura, habitação e mobilidade.
Tema:	7 Mobilidade e acessibilidade.
Programa:	0018 Desenvolvimento urbano sustentável - Implantação e manutenção de infraestrutura.

Objetivo Específico

Código	Descrição
5	Assegurar a mobilidade urbana eficiente, segura e acessível.

Entrega: 611 Via implantada.

Meta

2026		2027		2028		2029		Total	
Planejado	Atualizado	Planejado	Atualizado	Planejado	Atualizado	Planejado	Atualizado	Planejado	Atualizado
20.000,00	0,00	25.000,00	0,00	30.000,00	0,00	30.000,00	0,00	105.000,00	0,00

Entrega: 612 Via mantida.

Meta

2026		2027		2028		2029		Total	
Planejado	Atualizado	Planejado	Atualizado	Planejado	Atualizado	Planejado	Atualizado	Planejado	Atualizado
5.000,00	0,00	5.000,00	0,00	5.000,00	0,00	5.000,00	0,00	20.000,00	0,00

Entrega: 577 Infraestrutura de macro drenagem implantada.

Meta

								Total	
Planejado	Atualizado	Planejado	Atualizado	Planejado	Atualizado	Planejado	Atualizado	Planejado	Atualizado

Prefeitura Municipal de Teresina - Consolidado
Metas e Prioridades de 2026

Eixo:	35 Infraestrutura, habitação e mobilidade.
Tema:	7 Mobilidade e acessibilidade.
Programa:	0018 Desenvolvimento urbano sustentável - Implantação e manutenção de infraestrutura.

Objetivo Específico

Código	Descrição
5	Implantar e modernizar sistemas de drenagem urbana.

Entrega: 578 Infraestrutura de micro drenagem estruturada.

Meta

								Total	
Planejado	Atualizado	Planejado	Atualizado	Planejado	Atualizado	Planejado	Atualizado	Planejado	Atualizado

Entrega: 579 Dispositivo de Drenagem implantado

Meta

								Total	
Planejado	Atualizado	Planejado	Atualizado	Planejado	Atualizado	Planejado	Atualizado	Planejado	Atualizado

Entrega: 580 Dispositivo de Drenagem mantido

Meta

								Total	
Planejado	Atualizado	Planejado	Atualizado	Planejado	Atualizado	Planejado	Atualizado	Planejado	Atualizado

Prefeitura Municipal de Teresina - Consolidado
Metas e Prioridades de 2026

Eixo:	35 Infraestrutura, habitação e mobilidade.
Tema:	7 Mobilidade e acessibilidade.
Programa:	0018 Desenvolvimento urbano sustentável - Implantação e manutenção de infraestrutura.

Objetivo Específico

Código	Descrição
5	Implantar e modernizar sistemas de drenagem urbana.

Entrega: 581 Dispositivo de Drenagem estruturado

Meta									
								Total	
Planejado	Atualizado	Planejado	Atualizado	Planejado	Atualizado	Planejado	Atualizado	Planejado	Atualizado

Entrega: 491 Infraestrutura de micro drenagem estruturada.

Meta									
								Total	
Planejado	Atualizado	Planejado	Atualizado	Planejado	Atualizado	Planejado	Atualizado	Planejado	Atualizado

Entrega: 492 Dispositivo de Drenagem implantado

Meta									
								Total	
Planejado	Atualizado	Planejado	Atualizado	Planejado	Atualizado	Planejado	Atualizado	Planejado	Atualizado

Prefeitura Municipal de Teresina - Consolidado
Metas e Prioridades de 2026

Eixo:	35 Infraestrutura, habitação e mobilidade.
Tema:	7 Mobilidade e acessibilidade.
Programa:	0018 Desenvolvimento urbano sustentável - Implantação e manutenção de infraestrutura.

Objetivo Específico

Código	Descrição
5	Implantar e modernizar sistemas de drenagem urbana.

Entrega: 493 Dispositivo de Drenagem mantido

Meta									
								Total	
Planejado	Atualizado	Planejado	Atualizado	Planejado	Atualizado	Planejado	Atualizado	Planejado	Atualizado

Entrega: 494 Dispositivo de Drenagem estruturado

Meta									
								Total	
Planejado	Atualizado	Planejado	Atualizado	Planejado	Atualizado	Planejado	Atualizado	Planejado	Atualizado

Entrega: 655 Infraestrutura de MICRO DRENAGEM Implantada

Meta									
2026		2027		2028		2029		Total	
Planejado	Atualizado	Planejado	Atualizado	Planejado	Atualizado	Planejado	Atualizado	Planejado	Atualizado

Prefeitura Municipal de Teresina - Consolidado
Metas e Prioridades de 2026

Eixo:	35 Infraestrutura, habitação e mobilidade.
Tema:	7 Mobilidade e acessibilidade.
Programa:	0018 Desenvolvimento urbano sustentável - Implantação e manutenção de infraestrutura.

Objetivo Específico	
Código	**Descrição**
5	Implantar e modernizar sistemas de drenagem urbana.

Entrega: 656 Infraestrutura de macro drenagem estruturada.

Meta									
2026		2027		2028		2029		Total	
Planejado	Atualizado	Planejado	Atualizado	Planejado	Atualizado	Planejado	Atualizado	Planejado	Atualizado

Entrega: 657 Infraestrutura de micro drenagem mantida.

Meta									
2026		2027		2028		2029		Total	
Planejado	Atualizado	Planejado	Atualizado	Planejado	Atualizado	Planejado	Atualizado	Planejado	Atualizado

Entrega: 658 Infraestrutura de MACRO DRENAGEM mantida.

Meta									
2026		2027		2028		2029		Total	
Planejado	Atualizado	Planejado	Atualizado	Planejado	Atualizado	Planejado	Atualizado	Planejado	Atualizado

Prefeitura Municipal de Teresina - Consolidado
Metas e Prioridades de 2026

Eixo:	35 Infraestrutura, habitação e mobilidade.
Tema:	7 Mobilidade e acessibilidade.
Programa:	0018 Desenvolvimento urbano sustentável - Implantação e manutenção de infraestrutura.

Objetivo Específico	
Código	**Descrição**
5	Implantar e modernizar sistemas de drenagem urbana.

Entrega: 662 Infraestrutura de micro drenagem implantada.

Meta									
2026		2027		2028		2029		Total	
Planejado	Atualizado	Planejado	Atualizado	Planejado	Atualizado	Planejado	Atualizado	Planejado	Atualizado

Entrega: 663 Infraestrutura de MICRO DRENAGEM mantida.

Meta									
2026		2027		2028		2029		Total	
Planejado	Atualizado	Planejado	Atualizado	Planejado	Atualizado	Planejado	Atualizado	Planejado	Atualizado

Entrega: 664 Infraestrutura de MACRO DRENAGEM mantida.

Meta									
2026		2027		2028		2029		Total	
Planejado	Atualizado	Planejado	Atualizado	Planejado	Atualizado	Planejado	Atualizado	Planejado	Atualizado

Prefeitura Municipal de Teresina - Consolidado
Metas e Prioridades de 2026

Eixo:	35 Infraestrutura, habitação e mobilidade.
Tema:	7 Mobilidade e acessibilidade.
Programa:	0018 Desenvolvimento urbano sustentável - Implantação e manutenção de infraestrutura.

Objetivo Específico

Código	Descrição
5	Implantar e modernizar sistemas de drenagem urbana.

Entrega: 665 Infraestrutura de MACRO DRENAGEM estruturada.

Meta

2026		2027		2028		2029		Total	
Planejado	Atualizado	Planejado	Atualizado	Planejado	Atualizado	Planejado	Atualizado	Planejado	Atualizado

Entrega: 490 Infraestrutura de macro drenagem implantada.

Meta

2026		2027		2028		2029		Total	
Planejado	Atualizado	Planejado	Atualizado	Planejado	Atualizado	Planejado	Atualizado	Planejado	Atualizado

Entrega: 719 Fundo Municipal Mantido

Meta

2026		2027		2028		2029		Total	
Planejado	Atualizado	Planejado	Atualizado	Planejado	Atualizado	Planejado	Atualizado	Planejado	Atualizado
1,00		1,00		1,00		1,00		4,00	

Prefeitura Municipal de Teresina - Consolidado
Metas e Prioridades de 2026

Eixo:	35 Infraestrutura, habitação e mobilidade.
Tema:	7 Mobilidade e acessibilidade.
Programa:	0018 Desenvolvimento urbano sustentável - Implantação e manutenção de infraestrutura.

Objetivo Específico

Código	Descrição
5	Implantar e modernizar sistemas de drenagem urbana.

Entrega: 519 Infraestrutura de macro drenagem implantada.

Meta

2026		2027		2028		2029		Total	
Planejado	Atualizado	Planejado	Atualizado	Planejado	Atualizado	Planejado	Atualizado	Planejado	Atualizado
1.000,00	0,00	1.500,00	0,00	2.500,00	0,00	3.500,00	0,00	8.500,00	0,00

Entrega: 520 Infraestrutura de micro drenagem estruturada.

Meta

2026		2027		2028		2029		Total	
Planejado	Atualizado	Planejado	Atualizado	Planejado	Atualizado	Planejado	Atualizado	Planejado	Atualizado
1.000,00	0,00	2.000,00	0,00	3.000,00	0,00	3.000,00	0,00	9.000,00	0,00

Entrega: 521 Dispositivo de Drenagem implantado

Meta

2026		2027		2028		2029		Total	
Planejado	Atualizado	Planejado	Atualizado	Planejado	Atualizado	Planejado	Atualizado	Planejado	Atualizado
50,00	0,00	60,00	0,00	70,00	0,00	80,00	0,00	260,00	0,00

Prefeitura Municipal de Teresina - Consolidado
Metas e Prioridades de 2026

Eixo:	35 Infraestrutura, habitação e mobilidade.
Tema:	7 Mobilidade e acessibilidade.
Programa:	0018 Desenvolvimento urbano sustentável - Implantação e manutenção de infraestrutura.

Objetivo Específico

Código	Descrição
5	Implantar e modernizar sistemas de drenagem urbana.

Entrega: 522 Dispositivo de Drenagem mantido

Meta

2026		2027		2028		2029		Total	
Planejado	Atualizado	Planejado	Atualizado	Planejado	Atualizado	Planejado	Atualizado	Planejado	Atualizado
100,00	0,00	200,00	0,00	100,00	0,00	200,00	0,00	600,00	0,00

Entrega: 523 Dispositivo de Drenagem estruturado

Meta

2026		2027		2028		2029		Total	
Planejado	Atualizado	Planejado	Atualizado	Planejado	Atualizado	Planejado	Atualizado	Planejado	Atualizado
60,00	0,00	120,00	0,00	60,00	0,00	120,00	0,00	360,00	0,00

Entrega: 548 Infraestrutura de macro drenagem implantada.

Meta

2026		2027		2028		2029		Total	
Planejado	Atualizado	Planejado	Atualizado	Planejado	Atualizado	Planejado	Atualizado	Planejado	Atualizado
3.000,00	0,00	3.000,00	0,00	2.000,00	0,00	2.000,00	0,00	10.000,00	0,00

Prefeitura Municipal de Teresina - Consolidado
Metas e Prioridades de 2026

Eixo:	35 Infraestrutura, habitação e mobilidade.
Tema:	7 Mobilidade e acessibilidade.
Programa:	0018 Desenvolvimento urbano sustentável - Implantação e manutenção de infraestrutura.

Objetivo Específico

Código	Descrição
5	Implantar e modernizar sistemas de drenagem urbana.

Entrega: 549 Infraestrutura de micro drenagem estruturada.

Meta

2026		2027		2028		2029		Total	
Planejado	Atualizado	Planejado	Atualizado	Planejado	Atualizado	Planejado	Atualizado	Planejado	Atualizado
20.000,00	0,00	20.000,00	0,00	20.000,00	0,00	20.000,00	0,00	80.000,00	0,00

Entrega: 550 Dispositivo de Drenagem implantado

Meta

2026		2027		2028		2029		Total	
Planejado	Atualizado	Planejado	Atualizado	Planejado	Atualizado	Planejado	Atualizado	Planejado	Atualizado
250,00	0,00	750,00	0,00	750,00	0,00	250,00	0,00	2.000,00	0,00

Entrega: 551 Dispositivo de Drenagem mantido

Meta

2026		2027		2028		2029		Total	
Planejado	Atualizado	Planejado	Atualizado	Planejado	Atualizado	Planejado	Atualizado	Planejado	Atualizado
1.000,00	0,00	1.000,00	0,00	1.000,00	0,00	1.000,00	0,00	4.000,00	0,00

Prefeitura Municipal de Teresina - Consolidado
Metas e Prioridades de 2026

Eixo:	35 Infraestrutura, habitação e mobilidade.
Tema:	7 Mobilidade e acessibilidade.
Programa:	0018 Desenvolvimento urbano sustentável - Implantação e manutenção de infraestrutura.

Objetivo Específico

Código	Descrição
5	Implantar e modernizar sistemas de drenagem urbana.

Entrega: 552 Dispositivo de Drenagem estruturado

Meta

2026		2027		2028		2029		Total	
Planejado	Atualizado	Planejado	Atualizado	Planejado	Atualizado	Planejado	Atualizado	Planejado	Atualizado
1.000,00	0,00	1.000,00	0,00	1.000,00	0,00	1.000,00	0,00	4.000,00	0,00

Entrega: 606 Infraestrutura de macro drenagem implantada.

Meta

2026		2027		2028		2029		Total	
Planejado	Atualizado	Planejado	Atualizado	Planejado	Atualizado	Planejado	Atualizado	Planejado	Atualizado
500,00	0,00	500,00	0,00	800,00	0,00	800,00	0,00	2.600,00	0,00

Entrega: 607 Infraestrutura de micro drenagem estruturada.

Meta

2026		2027		2028		2029		Total	
Planejado	Atualizado	Planejado	Atualizado	Planejado	Atualizado	Planejado	Atualizado	Planejado	Atualizado
1.000,00	0,00	1.000,00	0,00	1.500,00	0,00	1.500,00	0,00	5.000,00	0,00

Prefeitura Municipal de Teresina - Consolidado
Metas e Prioridades de 2026

Eixo:	35 Infraestrutura, habitação e mobilidade.
Tema:	7 Mobilidade e acessibilidade.
Programa:	0018 Desenvolvimento urbano sustentável - Implantação e manutenção de infraestrutura.

Objetivo Específico

Código	Descrição
5	Implantar e modernizar sistemas de drenagem urbana.

Entrega: 608 Dispositivo de Drenagem implantado

Meta

2026		2027		2028		2029		Total	
Planejado	Atualizado	Planejado	Atualizado	Planejado	Atualizado	Planejado	Atualizado	Planejado	Atualizado
100,00	0,00	100,00	0,00	160,00	0,00	160,00	0,00	520,00	0,00

Entrega: 609 Dispositivo de Drenagem mantido

Meta

2026		2027		2028		2029		Total	
Planejado	Atualizado	Planejado	Atualizado	Planejado	Atualizado	Planejado	Atualizado	Planejado	Atualizado
100,00	0,00	100,00	0,00	160,00	0,00	160,00	0,00	520,00	0,00

Entrega: 610 Dispositivo de Drenagem estruturado

Meta

2026		2027		2028		2029		Total	
Planejado	Atualizado	Planejado	Atualizado	Planejado	Atualizado	Planejado	Atualizado	Planejado	Atualizado
100,00	0,00	100,00	0,00	160,00	0,00	160,00	0,00	520,00	0,00

Prefeitura Municipal de Teresina - Consolidado
Metas e Prioridades de 2026

Eixo:	35 Infraestrutura, habitação e mobilidade.
Tema:	7 Mobilidade e acessibilidade.
Programa:	0018 Desenvolvimento urbano sustentável - Implantação e manutenção de infraestrutura.

Objetivo Específico	
Código	**Descrição**
5	Implantar e modernizar sistemas de drenagem urbana.

Entrega: 633 Infraestrutura de micro drenagem implantada

Meta									
2026		2027		2028		2029		Total	
Planejado	Atualizado	Planejado	Atualizado	Planejado	Atualizado	Planejado	Atualizado	Planejado	Atualizado
10.000,00	0,00	20.000,00	0,00	20.000,00	0,00	10.000,00	0,00	60.000,00	0,00

Entrega: 634 Infraestrutura de micro drenagem mantida.

Meta									
2026		2027		2028		2029		Total	
Planejado	Atualizado	Planejado	Atualizado	Planejado	Atualizado	Planejado	Atualizado	Planejado	Atualizado
10.000,00	0,00	30.000,00	0,00	30.000,00	0,00	10.000,00	0,00	80.000,00	0,00

Entrega: 635 Infraestrutura de macro drenagem mantida.

Meta									
2026		2027		2028		2029		Total	
Planejado	Atualizado	Planejado	Atualizado	Planejado	Atualizado	Planejado	Atualizado	Planejado	Atualizado
5.000,00	0,00	10.000,00	0,00	10.000,00	0,00	5.000,00	0,00	30.000,00	0,00

Prefeitura Municipal de Teresina - Consolidado
Metas e Prioridades de 2026

Eixo:	35 Infraestrutura, habitação e mobilidade.
Tema:	7 Mobilidade e acessibilidade.
Programa:	0018 Desenvolvimento urbano sustentável - Implantação e manutenção de infraestrutura.

Objetivo Específico	
Código	**Descrição**
5	Implantar e modernizar sistemas de drenagem urbana.

Entrega: 636 Infraestrutura de macro drenagem estruturada.

Meta									
2026		2027		2028		2029		Total	
Planejado	Atualizado	Planejado	Atualizado	Planejado	Atualizado	Planejado	Atualizado	Planejado	Atualizado
5.000,00	0,00	5.000,00	0,00	5.000,00	0,00	5.000,00	0,00	20.000,00	0,00

Entrega: 639 Infraestrutura de MICRO DRENAGEM implantada.

Meta									
2026		2027		2028		2029		Total	
Planejado	Atualizado	Planejado	Atualizado	Planejado	Atualizado	Planejado	Atualizado	Planejado	Atualizado
1.000,00	0,00	1.500,00	0,00	2.500,00	0,00	3.500,00	0,00	8.500,00	0,00

Entrega: 640 Infraestrutura de MICRO DRENAGEM mantida.

Meta									
2026		2027		2028		2029		Total	
Planejado	Atualizado	Planejado	Atualizado	Planejado	Atualizado	Planejado	Atualizado	Planejado	Atualizado
400,00	0,00	600,00	0,00	1.000,00	0,00	1.500,00	0,00	3.500,00	0,00

Prefeitura Municipal de Teresina - Consolidado
Metas e Prioridades de 2026

Eixo:	35 Infraestrutura, habitação e mobilidade.
Tema:	7 Mobilidade e acessibilidade.
Programa:	0018 Desenvolvimento urbano sustentável - Implantação e manutenção de infraestrutura.

Objetivo Específico

Código	Descrição
5	Implantar e modernizar sistemas de drenagem urbana.

Entrega: 641 Infraestrutura de MACRO DRENAGEM mantida.

Meta

2026		2027		2028		2029		Total	
Planejado	Atualizado	Planejado	Atualizado	Planejado	Atualizado	Planejado	Atualizado	Planejado	Atualizado
500,00	0,00	1.000,00	0,00	1.500,00	0,00	1.500,00	0,00	4.500,00	0,00

Entrega: 642 Infraestrutura de MACRO DRENAGEM estruturada.

Meta

2026		2027		2028		2029		Total	
Planejado	Atualizado	Planejado	Atualizado	Planejado	Atualizado	Planejado	Atualizado	Planejado	Atualizado
1.000,00	0,00	2.000,00	0,00	3.000,00	0,00	3.000,00	0,00	9.000,00	0,00

Entrega: 648 Infraestrutura de MICRO DRERNAGEM Implantada

Meta

2026		2027		2028		2029		Total	
Planejado	Atualizado	Planejado	Atualizado	Planejado	Atualizado	Planejado	Atualizado	Planejado	Atualizado
1.000,00	0,00	1.000,00	0,00	1.500,00	0,00	1.500,00	0,00	5.000,00	0,00

Prefeitura Municipal de Teresina - Consolidado
Metas e Prioridades de 2026

Eixo:	35 Infraestrutura, habitação e mobilidade.
Tema:	7 Mobilidade e acessibilidade.
Programa:	0018 Desenvolvimento urbano sustentável - Implantação e manutenção de infraestrutura.

Objetivo Específico

Código	Descrição
5	Implantar e modernizar sistemas de drenagem urbana.

Entrega: 649 Infraestrutura de MACRO DRENAGEM estruturada.

Meta

2026		2027		2028		2029		Total	
Planejado	Atualizado	Planejado	Atualizado	Planejado	Atualizado	Planejado	Atualizado	Planejado	Atualizado
500,00	0,00	500,00	0,00	800,00	0,00	800,00	0,00	2.600,00	0,00

Entrega: 650 Infraestrutura de MICRO DRENAGEM mantida.

Meta

2026		2027		2028		2029		Total	
Planejado	Atualizado	Planejado	Atualizado	Planejado	Atualizado	Planejado	Atualizado	Planejado	Atualizado
1.500,00	0,00	2.000,00	0,00	2.000,00	0,00	2.000,00	0,00	7.500,00	0,00

Entrega: 651 Infraestrutura de MACRO DRENAGEM mantida

Meta

2026		2027		2028		2029		Total	
Planejado	Atualizado	Planejado	Atualizado	Planejado	Atualizado	Planejado	Atualizado	Planejado	Atualizado
500,00	0,00	500,00	0,00	800,00	0,00	800,00	0,00	2.600,00	0,00

Objetivo Específico

Código	Descrição
7	Implantar parques ambientais e áreas verdes.

Prefeitura Municipal de Teresina - Consolidado
Metas e Prioridades de 2026

Eixo:	35 Infraestrutura, habitação e mobilidade.
Tema:	7 Mobilidade e acessibilidade.
Programa:	0018 Desenvolvimento urbano sustentável - Implantação e manutenção de infraestrutura.

Objetivo Específico

Código	Descrição
7	Implantar parques ambientais e áreas verdes.

Entrega: 202 Projeto Elaborado

Meta

2026		2027		2028		2029		Total	
Planejado	Atualizado	Planejado	Atualizado	Planejado	Atualizado	Planejado	Atualizado	Planejado	Atualizado
3,00	0,00	0,00	0,00	1,00	0,00	0,00	0,00	4,00	0,00

Entrega: 203 Espaço Urbano Implantado

Meta

2026		2027		2028		2029		Total	
Planejado	Atualizado	Planejado	Atualizado	Planejado	Atualizado	Planejado	Atualizado	Planejado	Atualizado
0,00	0,00	0,00	0,00	0,00	0,00	4,00	0,00	4,00	0,00

Objetivo Específico

Código	Descrição
8	Requalificar e revitalizar parques ambientais.

Entrega: 204 Infraestrutura Beneficiada

Meta

2026		2027		2028		2029		Total	
Planejado	Atualizado	Planejado	Atualizado	Planejado	Atualizado	Planejado	Atualizado	Planejado	Atualizado
3,00	0,00	4,00	0,00	6,00	0,00	9,00	0,00	22,00	0,00

Prefeitura Municipal de Teresina - Consolidado
Metas e Prioridades de 2026

Eixo:	35 Infraestrutura, habitação e mobilidade.
Tema:	7 Mobilidade e acessibilidade.
Programa:	0018 Desenvolvimento urbano sustentável - Implantação e manutenção de infraestrutura.

Objetivo Específico

Código	Descrição
8	Requalificar e revitalizar parques ambientais.

Entrega: 205 Espaço Urbano Beneficiado

Meta

2026		2027		2028		2029		Total	
Planejado	Atualizado	Planejado	Atualizado	Planejado	Atualizado	Planejado	Atualizado	Planejado	Atualizado
1,00	0,00	1,00	0,00	1,00	0,00	1,00	0,00	4,00	0,00

Objetivo Específico

Código	Descrição
9	Assegurar o cumprimento das normas e regulamentos vigentes por meio de ações de fiscalização eficientes, promovendo a conformidade, a transparência e a melhoria contínua dos serviços fiscalizados.

Entrega: 584 Ação realizada.

Meta

								Total	
Planejado	Atualizado	Planejado	Atualizado	Planejado	Atualizado	Planejado	Atualizado	Planejado	Atualizado

Prefeitura Municipal de Teresina - Consolidado
Metas e Prioridades de 2026

Eixo:	35 Infraestrutura, habitação e mobilidade.
Tema:	7 Mobilidade e acessibilidade.
Programa:	0018 Desenvolvimento urbano sustentável - Implantação e manutenção de infraestrutura.

Objetivo Específico

Código	Descrição
9	Assegurar o cumprimento das normas e regulamentos vigentes por meio de ações de fiscalização eficientes, promovendo a conformidade, a transparência e a melhoria contínua dos serviços fiscalizados.

Entrega: 497 Ação realizada.

Meta

								Total	
Planejado	Atualizado	Planejado	Atualizado	Planejado	Atualizado	Planejado	Atualizado	Planejado	Atualizado

Entrega: 526 Ação realizada.

Meta

0		0		0		0		Total	
Planejado	Atualizado	Planejado	Atualizado	Planejado	Atualizado	Planejado	Atualizado	Planejado	Atualizado
0,00	0,00	0,00	0,00	0,00	0,00	0,00	0,00	0,00	0,00

Entrega: 555 Ação realizada.

Meta

2026		2027		2028		2029		Total	
Planejado	Atualizado	Planejado	Atualizado	Planejado	Atualizado	Planejado	Atualizado	Planejado	Atualizado
1.800,00	0,00	1.800,00	0,00	1.800,00	0,00	1.800,00	0,00	7.200,00	0,00

Prefeitura Municipal de Teresina - Consolidado
Metas e Prioridades de 2026

Eixo:	35 Infraestrutura, habitação e mobilidade.
Tema:	7 Mobilidade e acessibilidade.
Programa:	0018 Desenvolvimento urbano sustentável - Implantação e manutenção de infraestrutura.

Objetivo Específico

Código	Descrição
9	Assegurar o cumprimento das normas e regulamentos vigentes por meio de ações de fiscalização eficientes, promovendo a conformidade, a transparência e a melhoria contínua dos serviços fiscalizados.

Entrega: 613 Ação realizada.

Meta

2026		2027		2028		2029		Total	
Planejado	Atualizado	Planejado	Atualizado	Planejado	Atualizado	Planejado	Atualizado	Planejado	Atualizado
1.000,00	0,00	1.200,00	0,00	1.200,00	0,00	1.200,00	0,00	4.600,00	0,00

Objetivo Específico

Código	Descrição
10	Atender ao interesse público, permitindo que o Poder Público utilize bens privados para a realização de obras, serviços ou políticas públicas, mediante pagamento de indenização justa e prévia ao proprietário.

Entrega: 718 Desapropriação realizada

Meta

2026		2027		2028		2029		Total	
Planejado	Atualizado	Planejado	Atualizado	Planejado	Atualizado	Planejado	Atualizado	Planejado	Atualizado

Prefeitura Municipal de Teresina - Consolidado
Metas e Prioridades de 2026

Eixo:	35 Infraestrutura, habitação e mobilidade.
Tema:	7 Mobilidade e acessibilidade.
Programa:	0030 Modernização de transporte e trânsito e fiscalização integrada.

Objetivo Específico

Código	Descrição
1	Aprimorar a mobilidade urbana por meio da implantação de equipamentos de controle, ampliação da frota e reestruturação da sinalização de trânsito de Teresina.

Entrega: 127 Equipamento de controle implantado

Meta

2026		2027		2028		2029		Total	
Planejado	Atualizado	Planejado	Atualizado	Planejado	Atualizado	Planejado	Atualizado	Planejado	Atualizado
50,00	0,00	50,00	0,00	50,00	0,00	50,00	0,00	200,00	0,00

Entrega: 128 Sinalização de trânsito estruturada

Meta

2026		2027		2028		2029		Total	
Planejado	Atualizado	Planejado	Atualizado	Planejado	Atualizado	Planejado	Atualizado	Planejado	Atualizado
200,00	0,00	215,00	0,00	230,00	0,00	250,00	0,00	895,00	0,00

Entrega: 129 Projeto elaborado

Meta

2026		2027		2028		2029		Total	
Planejado	Atualizado	Planejado	Atualizado	Planejado	Atualizado	Planejado	Atualizado	Planejado	Atualizado
25,00	0,00	30,00	0,00	35,00	0,00	40,00	0,00	130,00	0,00

Prefeitura Municipal de Teresina - Consolidado
Metas e Prioridades de 2026

Eixo:	35 Infraestrutura, habitação e mobilidade.
Tema:	7 Mobilidade e acessibilidade.
Programa:	0030 Modernização de transporte e trânsito e fiscalização integrada.

Objetivo Específico

Código	Descrição
1	Aprimorar a mobilidade urbana por meio da implantação de equipamentos de controle, ampliação da frota e reestruturação da sinalização de trânsito de Teresina.

Entrega: 130 Transporte Adquirido

Meta

2026		2027		2028		2029		Total	
Planejado	Atualizado	Planejado	Atualizado	Planejado	Atualizado	Planejado	Atualizado	Planejado	Atualizado
6,00	0,00	4,00	0,00	4,00	0,00	3,00	0,00	17,00	0,00

Objetivo Específico

Código	Descrição
2	Estimular o uso do solo compatível com o desenvolvimento viário.

Entrega: 131 Sistema de carga e descarga urbana estruturado

Meta

2026		2027		2028		2029		Total	
Planejado	Atualizado	Planejado	Atualizado	Planejado	Atualizado	Planejado	Atualizado	Planejado	Atualizado
15,00	0,00	10,00	0,00	3,00	0,00	2,00	0,00	30,00	0,00

Prefeitura Municipal de Teresina - Consolidado
Metas e Prioridades de 2026

Eixo:	35 Infraestrutura, habitação e mobilidade.
Tema:	7 Mobilidade e acessibilidade.
Programa:	0030 Modernização de transporte e trânsito e fiscalização integrada.

Objetivo Específico

Código	Descrição
2	Estimular o uso do solo compatível com o desenvolvimento viário.

Entrega: 132 Sistema de estacionamentos rotativos disciplinado

Meta

2026		2027		2028		2029		Total	
Planejado	Atualizado	Planejado	Atualizado	Planejado	Atualizado	Planejado	Atualizado	Planejado	Atualizado
2.000,00	0,00	2.200,00	0,00	1.200,00	0,00	1.200,00	0,00	6.600,00	0,00

Objetivo Específico

Código	Descrição
3	Modernizar a infraestrutura viária urbana, com foco na melhoria da mobilidade, acessibilidade e segurança no trânsito.

Entrega: 133 Sistema viário recuperado

Meta

2026		2027		2028		2029		Total	
Planejado	Atualizado	Planejado	Atualizado	Planejado	Atualizado	Planejado	Atualizado	Planejado	Atualizado
2,00	0,00	2,00	0,00	2,50	0,00	2,50	0,00	9,00	0,00

Entrega: 134 Estação de transbordo estruturada

Meta

2026		2027		2028		2029		Total	
Planejado	Atualizado	Planejado	Atualizado	Planejado	Atualizado	Planejado	Atualizado	Planejado	Atualizado
17,00	0,00	17,00	0,00	17,00	0,00	17,00	0,00	68,00	0,00

Prefeitura Municipal de Teresina - Consolidado
Metas e Prioridades de 2026

Eixo:	35 Infraestrutura, habitação e mobilidade.
Tema:	7 Mobilidade e acessibilidade.
Programa:	0030 Modernização de transporte e trânsito e fiscalização integrada.

Objetivo Específico

Código	Descrição
3	Modernizar a infraestrutura viária urbana, com foco na melhoria da mobilidade, acessibilidade e segurança no trânsito.

Entrega: 135 Terminal de Integração estruturado

Meta

2026		2027		2028		2029		Total	
Planejado	Atualizado	Planejado	Atualizado	Planejado	Atualizado	Planejado	Atualizado	Planejado	Atualizado
2,00	0,00	2,00	0,00	2,00	0,00	2,00	0,00	8,00	0,00

Entrega: 136 Abrigo de ônibus urbanos estruturado

Meta

2026		2027		2028		2029		Total	
Planejado	Atualizado	Planejado	Atualizado	Planejado	Atualizado	Planejado	Atualizado	Planejado	Atualizado
150,00	0,00	150,00	0,00	150,00	0,00	150,00	0,00	600,00	0,00

Entrega: 156 Licença Concedida

Meta

2026		2027		2028		2029		Total	
Planejado	Atualizado	Planejado	Atualizado	Planejado	Atualizado	Planejado	Atualizado	Planejado	Atualizado
4.365,00	0,00	4.375,00	0,00	4.380,00	0,00	4.385,00	0,00	17.505,00	0,00

Objetivo Específico

Código	Descrição
4	Promover ações educativas de trânsito, voltadas à conscientização da população sobre segurança, respeito às leis e uso adequado do espaço urbano.

Prefeitura Municipal de Teresina - Consolidado
Metas e Prioridades de 2026

Eixo:	35 Infraestrutura, habitação e mobilidade.
Tema:	7 Mobilidade e acessibilidade.
Programa:	0030 Modernização de transporte e trânsito e fiscalização integrada.

Objetivo Específico	
Código	**Descrição**
4	Promover ações educativas de trânsito, voltadas à conscientização da população sobre segurança, respeito às leis e uso adequado do espaço urbano.

Entrega: 178 Campanha realizada

Meta									
2026		2027		2028		2029		Total	
Planejado	Atualizado	Planejado	Atualizado	Planejado	Atualizado	Planejado	Atualizado	Planejado	Atualizado
10,00	0,00	10,00	0,00	10,00	0,00	10,00	0,00	40,00	0,00

Prefeitura Municipal de Teresina - Consolidado
Metas e Prioridades de 2026

Eixo:	35 Infraestrutura, habitação e mobilidade.
Tema:	8 Infraestrutura urbana e viária.
Programa:	0030 Modernização de transporte e trânsito e fiscalização integrada.

Objetivo Específico	
Código	**Descrição**
1	Aprimorar a mobilidade urbana por meio da implantação de equipamentos de controle, ampliação da frota e reestruturação da sinalização de trânsito de Teresina.

Entrega: 127 Equipamento de controle implantado

Meta									
2026		2027		2028		2029		Total	
Planejado	Atualizado	Planejado	Atualizado	Planejado	Atualizado	Planejado	Atualizado	Planejado	Atualizado
50,00	0,00	50,00	0,00	50,00	0,00	50,00	0,00	200,00	0,00

Entrega: 128 Sinalização de trânsito estruturada

Meta									
2026		2027		2028		2029		Total	
Planejado	Atualizado	Planejado	Atualizado	Planejado	Atualizado	Planejado	Atualizado	Planejado	Atualizado
200,00	0,00	215,00	0,00	230,00	0,00	250,00	0,00	895,00	0,00

Entrega: 129 Projeto elaborado

Meta									
2026		2027		2028		2029		Total	
Planejado	Atualizado	Planejado	Atualizado	Planejado	Atualizado	Planejado	Atualizado	Planejado	Atualizado
25,00	0,00	30,00	0,00	35,00	0,00	40,00	0,00	130,00	0,00

Prefeitura Municipal de Teresina - Consolidado
Metas e Prioridades de 2026

Eixo:	35 Infraestrutura, habitação e mobilidade.
Tema:	8 Infraestrutura urbana e viária.
Programa:	0030 Modernização de transporte e trânsito e fiscalização integrada.

Objetivo Específico

Código	Descrição
1	Aprimorar a mobilidade urbana por meio da implantação de equipamentos de controle, ampliação da frota e reestruturação da sinalização de trânsito de Teresina.

Entrega: 130 Transporte Adquirido

Meta

2026		2027		2028		2029		Total	
Planejado	Atualizado	Planejado	Atualizado	Planejado	Atualizado	Planejado	Atualizado	Planejado	Atualizado
6,00	0,00	4,00	0,00	4,00	0,00	3,00	0,00	17,00	0,00

Objetivo Específico

Código	Descrição
2	Estimular o uso do solo compatível com o desenvolvimento viário.

Entrega: 131 Sistema de carga e descarga urbana estruturado

Meta

2026		2027		2028		2029		Total	
Planejado	Atualizado	Planejado	Atualizado	Planejado	Atualizado	Planejado	Atualizado	Planejado	Atualizado
15,00	0,00	10,00	0,00	3,00	0,00	2,00	0,00	30,00	0,00

Prefeitura Municipal de Teresina - Consolidado
Metas e Prioridades de 2026

Eixo:	35 Infraestrutura, habitação e mobilidade.
Tema:	8 Infraestrutura urbana e viária.
Programa:	0030 Modernização de transporte e trânsito e fiscalização integrada.

Objetivo Específico

Código	Descrição
2	Estimular o uso do solo compatível com o desenvolvimento viário.

Entrega: 132 Sistema de estacionamentos rotativos disciplinado

Meta

2026		2027		2028		2029		Total	
Planejado	Atualizado	Planejado	Atualizado	Planejado	Atualizado	Planejado	Atualizado	Planejado	Atualizado
2.000,00	0,00	2.200,00	0,00	1.200,00	0,00	1.200,00	0,00	6.600,00	0,00

Objetivo Específico

Código	Descrição
3	Modernizar a infraestrutura viária urbana, com foco na melhoria da mobilidade, acessibilidade e segurança no trânsito.

Entrega: 133 Sistema viário recuperado

Meta

2026		2027		2028		2029		Total	
Planejado	Atualizado	Planejado	Atualizado	Planejado	Atualizado	Planejado	Atualizado	Planejado	Atualizado
2,00	0,00	2,00	0,00	2,50	0,00	2,50	0,00	9,00	0,00

Entrega: 134 Estação de transbordo estruturada

Meta

2026		2027		2028		2029		Total	
Planejado	Atualizado	Planejado	Atualizado	Planejado	Atualizado	Planejado	Atualizado	Planejado	Atualizado
17,00	0,00	17,00	0,00	17,00	0,00	17,00	0,00	68,00	0,00

Prefeitura Municipal de Teresina - Consolidado
Metas e Prioridades de 2026

Eixo:	35 Infraestrutura, habitação e mobilidade.
Tema:	8 Infraestrutura urbana e viária.
Programa:	0030 Modernização de transporte e trânsito e fiscalização integrada.

Objetivo Específico

Código	Descrição
3	Modernizar a infraestrutura viária urbana, com foco na melhoria da mobilidade, acessibilidade e segurança no trânsito.

Entrega: 135 Terminal de Integração estruturado

Meta

2026		2027		2028		2029		Total	
Planejado	Atualizado	Planejado	Atualizado	Planejado	Atualizado	Planejado	Atualizado	Planejado	Atualizado
2,00	0,00	2,00	0,00	2,00	0,00	2,00	0,00	8,00	0,00

Entrega: 136 Abrigo de ônibus urbanos estruturado

Meta

2026		2027		2028		2029		Total	
Planejado	Atualizado	Planejado	Atualizado	Planejado	Atualizado	Planejado	Atualizado	Planejado	Atualizado
150,00	0,00	150,00	0,00	150,00	0,00	150,00	0,00	600,00	0,00

Entrega: 156 Licença Concedida

Meta

2026		2027		2028		2029		Total	
Planejado	Atualizado	Planejado	Atualizado	Planejado	Atualizado	Planejado	Atualizado	Planejado	Atualizado
4.365,00	0,00	4.375,00	0,00	4.380,00	0,00	4.385,00	0,00	17.505,00	0,00

Objetivo Específico

Código	Descrição
4	Promover ações educativas de trânsito, voltadas à conscientização da população sobre segurança, respeito às leis e uso adequado do espaço urbano.

Prefeitura Municipal de Teresina - Consolidado
Metas e Prioridades de 2026

Eixo:	35 Infraestrutura, habitação e mobilidade.
Tema:	8 Infraestrutura urbana e viária.
Programa:	0030 Modernização de transporte e trânsito e fiscalização integrada.

Objetivo Específico

Código	Descrição
4	Promover ações educativas de trânsito, voltadas à conscientização da população sobre segurança, respeito às leis e uso adequado do espaço urbano.

Entrega: 178 Campanha realizada

Meta

2026		2027		2028		2029		Total	
Planejado	Atualizado	Planejado	Atualizado	Planejado	Atualizado	Planejado	Atualizado	Planejado	Atualizado
10,00	0,00	10,00	0,00	10,00	0,00	10,00	0,00	40,00	0,00

Prefeitura Municipal de Teresina - Consolidado
Metas e Prioridades de 2026

Eixo:	35 Infraestrutura, habitação e mobilidade.
Tema:	8 Infraestrutura urbana e viária.
Programa:	0035 Prevenção e defesa civil.

Objetivo Específico	
Código	**Descrição**
1	Promover a proteção e dignidade das populações vulneráveis atingidas por desastres, por meio de políticas públicas emergenciais, apoio humanitário, recuperação comunitária e articulação de parcerias.

Entrega: 343 Cadastro Realizado

Meta									
2026		2027		2028		2029		Total	
Planejado	Atualizado	Planejado	Atualizado	Planejado	Atualizado	Planejado	Atualizado	Planejado	Atualizado
3.000,00	0,00	4.000,00	0,00	5.000,00	0,00	6.000,00	0,00	18.000,00	0,00

Entrega: 344 Pessoa Atendida

Meta									
2026		2027		2028		2029		Total	
Planejado	Atualizado	Planejado	Atualizado	Planejado	Atualizado	Planejado	Atualizado	Planejado	Atualizado
3.000,00	0,00	4.000,00	0,00	5.000,00	0,00	6.000,00	0,00	18.000,00	0,00

Objetivo Específico	
Código	**Descrição**
2	Fortalecer atuação municipal por meio de ações de monitoramento, prevenção e resposta a desastres naturais e emergências, garantindo a proteção da vida e a dignidade das vítimas de desastres.

Prefeitura Municipal de Teresina - Consolidado
Metas e Prioridades de 2026

Eixo:	35 Infraestrutura, habitação e mobilidade.
Tema:	8 Infraestrutura urbana e viária.
Programa:	0035 Prevenção e defesa civil.

Objetivo Específico	
Código	**Descrição**
2	Fortalecer atuação municipal por meio de ações de monitoramento, prevenção e resposta a desastres naturais e emergências, garantindo a proteção da vida e a dignidade das vítimas de desastres.

Entrega: 345 Plano de Defesa Civil Estruturado

Meta									
2026		2027		2028		2029		Total	
Planejado	Atualizado	Planejado	Atualizado	Planejado	Atualizado	Planejado	Atualizado	Planejado	Atualizado
1,00	0,00	1,00	0,00	1,00	0,00	1,00	0,00	4,00	0,00

Entrega: 346 Atendimento Realizado

Meta									
2026		2027		2028		2029		Total	
Planejado	Atualizado	Planejado	Atualizado	Planejado	Atualizado	Planejado	Atualizado	Planejado	Atualizado
4.000,00	0,00	5.000,00	0,00	6.000,00	0,00	7.000,00	0,00	22.000,00	0,00

Entrega: 347 Ação Realizada

Meta									
2026		2027		2028		2029		Total	
Planejado	Atualizado	Planejado	Atualizado	Planejado	Atualizado	Planejado	Atualizado	Planejado	Atualizado
6,00	0,00	6,00	0,00	6,00	0,00	6,00	0,00	24,00	0,00

Prefeitura Municipal de Teresina - Consolidado
Metas e Prioridades de 2026

Eixo:	35 Infraestrutura, habitação e mobilidade.
Tema:	8 Infraestrutura urbana e viária.
Programa:	0035 Prevenção e defesa civil.

Objetivo Específico	
Código	**Descrição**
2	Fortalecer atuação municipal por meio de ações de monitoramento, prevenção e resposta a desastres naturais e emergências, garantindo a proteção da vida e a dignidade das vítimas de desastres.

Entrega: 348 Documento Emitido

Meta									
2026		2027		2028		2029		Total	
Planejado	Atualizado	Planejado	Atualizado	Planejado	Atualizado	Planejado	Atualizado	Planejado	Atualizado
12,00	0,00	12,00	0,00	12,00	0,00	12,00	0,00	48,00	0,00

Prefeitura Municipal de Teresina - Consolidado
Metas e Prioridades de 2026

Eixo:	35 Infraestrutura, habitação e mobilidade.
Tema:	9 Habitação e regularização fundiária.
Programa:	0017 Desenvolvimento rural sustentável.

Objetivo Específico	
Código	**Descrição**
1	Ampliar a cobertura e o acesso ao serviço de abastecimento de água nas comunidades rurais, promovendo melhoria nas condições de vida e saúde da população.

Entrega: 457 POÇO PERFURADO

Meta									
2026		2027		2028		2029		Total	
Planejado	Atualizado	Planejado	Atualizado	Planejado	Atualizado	Planejado	Atualizado	Planejado	Atualizado
25,00		25,00		25,00		25,00		100,00	

Entrega: 458 CAIXA D'ÁGUA INSTALADA

Meta									
2026		2027		2028		2029		Total	
Planejado	Atualizado	Planejado	Atualizado	Planejado	Atualizado	Planejado	Atualizado	Planejado	Atualizado
25,00	0,00	25,00	0,00	25,00	0,00	25,00	0,00	100,00	0,00

Entrega: 459 POÇO MANTIDO

Meta									
2026		2027		2028		2029		Total	
Planejado	Atualizado	Planejado	Atualizado	Planejado	Atualizado	Planejado	Atualizado	Planejado	Atualizado
15,00	0,00	15,00	0,00	15,00	0,00	15,00	0,00	60,00	0,00

Prefeitura Municipal de Teresina - Consolidado
Metas e Prioridades de 2026

Eixo:	35 Infraestrutura, habitação e mobilidade.
Tema:	9 Habitação e regularização fundiária.
Programa:	0017 Desenvolvimento rural sustentável.

Objetivo Específico	
Código	**Descrição**
1	Ampliar a cobertura e o acesso ao serviço de abastecimento de água nas comunidades rurais, promovendo melhoria nas condições de vida e saúde da população.

Entrega: 460 VIA DE MOBILIDADE IMPLANTADA

Meta									
2026		2027		2028		2029		Total	
Planejado	Atualizado	Planejado	Atualizado	Planejado	Atualizado	Planejado	Atualizado	Planejado	Atualizado
200,00	0,00	200,00	0,00	200,00	0,00	200,00	0,00	800,00	0,00

Entrega: 461 VIA DE MOBILIDADE MANTIDA

Meta									
2026		2027		2028		2029		Total	
Planejado	Atualizado	Planejado	Atualizado	Planejado	Atualizado	Planejado	Atualizado	Planejado	Atualizado
200,00	0,00	200,00	0,00	200,00	0,00	200,00	0,00	800,00	0,00

Entrega: 462 EQUIPAMENTO PÚBLICO IMPLANTADO

Meta									
2026		2027		2028		2029		Total	
Planejado	Atualizado	Planejado	Atualizado	Planejado	Atualizado	Planejado	Atualizado	Planejado	Atualizado
100,00	0,00	100,00	0,00	100,00	0,00	100,00	0,00	400,00	0,00

Prefeitura Municipal de Teresina - Consolidado
Metas e Prioridades de 2026

Eixo:	35 Infraestrutura, habitação e mobilidade.
Tema:	9 Habitação e regularização fundiária.
Programa:	0017 Desenvolvimento rural sustentável.

Objetivo Específico	
Código	**Descrição**
1	Ampliar a cobertura e o acesso ao serviço de abastecimento de água nas comunidades rurais, promovendo melhoria nas condições de vida e saúde da população.

Entrega: 463 EQUIPAMENTO PÚBLICO MANTIDO

Meta									
2026		2027		2028		2029		Total	
Planejado	Atualizado	Planejado	Atualizado	Planejado	Atualizado	Planejado	Atualizado	Planejado	Atualizado
100,00	0,00	150,00	0,00	200,00	0,00	200,00	0,00	650,00	0,00

Entrega: 464 EQUIPAMENTO PÚBLICO ESTRUTURADO

Meta									
2026		2027		2028		2029		Total	
Planejado	Atualizado	Planejado	Atualizado	Planejado	Atualizado	Planejado	Atualizado	Planejado	Atualizado
100,00	0,00	100,00	0,00	100,00	0,00	100,00	0,00	400,00	0,00

Entrega: 465 OBRAS DE ARTE IMPLANTADAS

Meta									
2026		2027		2028		2029		Total	
Planejado	Atualizado	Planejado	Atualizado	Planejado	Atualizado	Planejado	Atualizado	Planejado	Atualizado
30,00	0,00	20,00	0,00	10,00	0,00	10,00	0,00	70,00	0,00

Objetivo Específico	
Código	**Descrição**

Prefeitura Municipal de Teresina - Consolidado
Metas e Prioridades de 2026

Eixo:	35 Infraestrutura, habitação e mobilidade.
Tema:	9 Habitação e regularização fundiária.
Programa:	0017 Desenvolvimento rural sustentável.

3 Promover a regularização de obras e assegurar a acessibilidade em empreendimentos localizados na zona rural, garantindo conformidade com as normas técnicas e inclusão social.

Entrega: 466 DOCUMENTO EMITIDO

Meta									
2026		2027		2028		2029		Total	
Planejado	Atualizado	Planejado	Atualizado	Planejado	Atualizado	Planejado	Atualizado	Planejado	Atualizado
38,00	0,00	38,00	0,00	38,00	0,00	38,00	0,00	152,00	0,00

Entrega: 467 FISCALIZAÇÃO DE ACESSIBILIDADE REALIZADA

Meta									
2026		2027		2028		2029		Total	
Planejado	Atualizado	Planejado	Atualizado	Planejado	Atualizado	Planejado	Atualizado	Planejado	Atualizado
60,00	0,00	60,00	0,00	60,00	0,00	60,00	0,00	240,00	0,00

Objetivo Específico

Código	Descrição
4	Aprimorar a gestão de resíduos e a manutenção ambiental e viária na zona rural.

Entrega: 468 COLETA DE RESÍDUOS SÓLIDOS REALIZADA

Meta									
2026		2027		2028		2029		Total	
Planejado	Atualizado	Planejado	Atualizado	Planejado	Atualizado	Planejado	Atualizado	Planejado	Atualizado
2.100,00	0,00	2.100,00	0,00	2.100,00	0,00	2.100,00	0,00	8.400,00	0,00

Prefeitura Municipal de Teresina - Consolidado
Metas e Prioridades de 2026

Eixo:	35 Infraestrutura, habitação e mobilidade.
Tema:	9 Habitação e regularização fundiária.
Programa:	0017 Desenvolvimento rural sustentável.

Objetivo Específico

Código	Descrição
4	Aprimorar a gestão de resíduos e a manutenção ambiental e viária na zona rural.

Entrega: 469 ROÇO EXECUTADO

Meta									
2026		2027		2028		2029		Total	
Planejado	Atualizado	Planejado	Atualizado	Planejado	Atualizado	Planejado	Atualizado	Planejado	Atualizado
4.500,00	0,00	4.500,00	0,00	4.500,00	0,00	4.500,00	0,00	18.000,00	0,00

Entrega: 470 PODA REALIZADA

Meta									
2026		2027		2028		2029		Total	
Planejado	Atualizado	Planejado	Atualizado	Planejado	Atualizado	Planejado	Atualizado	Planejado	Atualizado
180,00	0,00	180,00	0,00	180,00	0,00	180,00	0,00	720,00	0,00

Objetivo Específico

Código	Descrição
5	Fomentar e apoiar o desenvolvimento da agricultura e da pecuária.

Entrega: 471 AÇÃO REALIZADA

Meta									
2026		2027		2028		2029		Total	
Planejado	Atualizado	Planejado	Atualizado	Planejado	Atualizado	Planejado	Atualizado	Planejado	Atualizado
1.800,00	0,00	1.900,00	0,00	2.000,00	0,00	2.100,00	0,00	7.800,00	0,00

Prefeitura Municipal de Teresina - Consolidado
Metas e Prioridades de 2026

Eixo:	35 Infraestrutura, habitação e mobilidade.
Tema:	9 Habitação e regularização fundiária.
Programa:	0017 Desenvolvimento rural sustentável.

Objetivo Específico	
Código	**Descrição**
5	Fomentar e apoiar o desenvolvimento da agricultura e da pecuária.

Entrega: 472 CAPACITAÇÃO REALIZADA

Meta									
2026		2027		2028		2029		Total	
Planejado	Atualizado	Planejado	Atualizado	Planejado	Atualizado	Planejado	Atualizado	Planejado	Atualizado
60,00	0,00	60,00	0,00	60,00	0,00	60,00	0,00	240,00	0,00

Entrega: 473 CAMPO AGRÍCOLA IMPLANTADO

Meta									
2026		2027		2028		2029		Total	
Planejado	Atualizado	Planejado	Atualizado	Planejado	Atualizado	Planejado	Atualizado	Planejado	Atualizado
2,00	0,00	3,00	0,00	4,00	0,00	5,00	0,00	14,00	0,00

Entrega: 475 EVENTO REALIZADO

Meta									
2026		2027		2028		2029		Total	
Planejado	Atualizado	Planejado	Atualizado	Planejado	Atualizado	Planejado	Atualizado	Planejado	Atualizado
6,00	0,00	8,00	0,00	10,00	0,00	12,00	0,00	36,00	0,00

Prefeitura Municipal de Teresina - Consolidado
Metas e Prioridades de 2026

Eixo:	35 Infraestrutura, habitação e mobilidade.
Tema:	9 Habitação e regularização fundiária.
Programa:	0017 Desenvolvimento rural sustentável.

Objetivo Específico	
Código	**Descrição**
5	Fomentar e apoiar o desenvolvimento da agricultura e da pecuária.

Entrega: 476 HORTA COMUNITÁRIA IMPLANTADA

Meta									
2026		2027		2028		2029		Total	
Planejado	Atualizado	Planejado	Atualizado	Planejado	Atualizado	Planejado	Atualizado	Planejado	Atualizado
1,00	0,00	1,00	0,00	1,00	0,00	1,00	0,00	4,00	0,00

Entrega: 477 SERVIÇO DE MECANIZAÇÃO ESTRUTURADO

Meta									
2026		2027		2028		2029		Total	
Planejado	Atualizado	Planejado	Atualizado	Planejado	Atualizado	Planejado	Atualizado	Planejado	Atualizado
150,00	0,00	200,00	0,00	250,00	0,00	400,00	0,00	1.000,00	0,00

Entrega: 478 FAMÍLIA BENEFICIADA

Meta									
2026		2027		2028		2029		Total	
Planejado	Atualizado	Planejado	Atualizado	Planejado	Atualizado	Planejado	Atualizado	Planejado	Atualizado
1.800,00	0,00	1.900,00	0,00	2.000,00	0,00	2.100,00	0,00	7.800,00	0,00

Prefeitura Municipal de Teresina - Consolidado
Metas e Prioridades de 2026

Eixo:	35 Infraestrutura, habitação e mobilidade.
Tema:	9 Habitação e regularização fundiária.
Programa:	0017 Desenvolvimento rural sustentável.

Objetivo Específico	
Código	**Descrição**
5	Fomentar e apoiar o desenvolvimento da agricultura e da pecuária.

Entrega: 479 MANUTENÇÃO REALIZADA

Meta									
2026		2027		2028		2029		Total	
Planejado	Atualizado	Planejado	Atualizado	Planejado	Atualizado	Planejado	Atualizado	Planejado	Atualizado
20,00	0,00	20,00	0,00	20,00	0,00	20,00	0,00	80,00	0,00

Prefeitura Municipal de Teresina - Consolidado
Metas e Prioridades de 2026

Eixo:	35 Infraestrutura, habitação e mobilidade.
Tema:	9 Habitação e regularização fundiária.
Programa:	0018 Desenvolvimento urbano sustentável - Implantação e manutenção de infraestrutura.

Objetivo Específico	
Código	**Descrição**
1	Manter e aprimorar o sistema público municipal de produção de massa asfáltica.

Entrega: 85 Massa Asfáltica Produzida

Meta									
2026		2027		2028		2029		Total	
Planejado	Atualizado	Planejado	Atualizado	Planejado	Atualizado	Planejado	Atualizado	Planejado	Atualizado
66.000,00		85.800,00		125.400,00		125.400,00		402.600,00	

Objetivo Específico	
Código	**Descrição**
2	Manter e aprimorar a malha viária asfaltada do município.

Entrega: 667 Malha viária asfaltada estruturada

Meta									
2026		2027		2028		2029		Total	
Planejado	Atualizado	Planejado	Atualizado	Planejado	Atualizado	Planejado	Atualizado	Planejado	Atualizado
220.000,00									

Entrega: 87 Malha viária asfaltada mantida

Meta									
2026		2027		2028		2029		Total	
Planejado	Atualizado	Planejado	Atualizado	Planejado	Atualizado	Planejado	Atualizado	Planejado	Atualizado
58.666,00		73.333,00		73.333,00		58.666,00		263.998,00	

Prefeitura Municipal de Teresina - Consolidado
Metas e Prioridades de 2026

Eixo:	35 Infraestrutura, habitação e mobilidade.
Tema:	9 Habitação e regularização fundiária.
Programa:	0018 Desenvolvimento urbano sustentável - Implantação e manutenção de infraestrutura.

Objetivo Específico

Código	Descrição
2	Manter e aprimorar a malha viária asfaltada do município.

Entrega: 668 Malha viária asfaltada implantada

Meta

2026		2027		2028		2029		Total	
Planejado	Atualizado	Planejado	Atualizado	Planejado	Atualizado	Planejado	Atualizado	Planejado	Atualizado
132.000,00		176.000,00		308.000,00		308.000,00		924.000,00	

Objetivo Específico

Código	Descrição
3	Manter e aprimorar o sistema de iluminação pública municipal.

Entrega: 669 Sistema de Iluminação Mantido

Meta

2026		2027		2028		2029		Total	
Planejado	Atualizado	Planejado	Atualizado	Planejado	Atualizado	Planejado	Atualizado	Planejado	Atualizado
134.000,00		137.000,00		141.000,00		144.000,00		556.000,00	

Entrega: 670 Sistemas de Iluminação ampliado

Meta

2026		2027		2028		2029		Total	
Planejado	Atualizado	Planejado	Atualizado	Planejado	Atualizado	Planejado	Atualizado	Planejado	Atualizado
4.000,00		3.000,00		4.000,00		3.000,00		14.000,00	

Prefeitura Municipal de Teresina - Consolidado
Metas e Prioridades de 2026

Eixo:	35 Infraestrutura, habitação e mobilidade.
Tema:	9 Habitação e regularização fundiária.
Programa:	0018 Desenvolvimento urbano sustentável - Implantação e manutenção de infraestrutura.

Objetivo Específico

Código	Descrição
4	Assegurar espaços públicos urbanos acessíveis e sustentáveis.

Entrega: 574 Equipamento público implantado.

Meta

								Total	
Planejado	Atualizado	Planejado	Atualizado	Planejado	Atualizado	Planejado	Atualizado	Planejado	Atualizado

Entrega: 575 Equipamento público estruturado.

Meta

								Total	
Planejado	Atualizado	Planejado	Atualizado	Planejado	Atualizado	Planejado	Atualizado	Planejado	Atualizado

Entrega: 576 Equipamento público mantido.

Meta

								Total	
Planejado	Atualizado	Planejado	Atualizado	Planejado	Atualizado	Planejado	Atualizado	Planejado	Atualizado

Prefeitura Municipal de Teresina - Consolidado
Metas e Prioridades de 2026

Eixo:	35 Infraestrutura, habitação e mobilidade.
Tema:	9 Habitação e regularização fundiária.
Programa:	0018 Desenvolvimento urbano sustentável - Implantação e manutenção de infraestrutura.

Objetivo Específico	
Código	**Descrição**
4	Assegurar espaços públicos urbanos acessíveis e sustentáveis.

Entrega: 720 Equipamento Público Estruturado

Meta									
2026		2027		2028		2029		Total	
Planejado	Atualizado	Planejado	Atualizado	Planejado	Atualizado	Planejado	Atualizado	Planejado	Atualizado

Entrega: 486 Equipamento público implantado.

Meta									
2026		2027		2028		2029		Total	
Planejado	Atualizado	Planejado	Atualizado	Planejado	Atualizado	Planejado	Atualizado	Planejado	Atualizado

Entrega: 487 Equipamento público estruturado.

Meta									
2026		2027		2028		2029		Total	
Planejado	Atualizado	Planejado	Atualizado	Planejado	Atualizado	Planejado	Atualizado	Planejado	Atualizado

Prefeitura Municipal de Teresina - Consolidado
Metas e Prioridades de 2026

Eixo:	35 Infraestrutura, habitação e mobilidade.
Tema:	9 Habitação e regularização fundiária.
Programa:	0018 Desenvolvimento urbano sustentável - Implantação e manutenção de infraestrutura.

Objetivo Específico	
Código	**Descrição**
4	Assegurar espaços públicos urbanos acessíveis e sustentáveis.

Entrega: 488 Equipamento público mantido.

Meta									
2026		2027		2028		2029		Total	
Planejado	Atualizado	Planejado	Atualizado	Planejado	Atualizado	Planejado	Atualizado	Planejado	Atualizado

Entrega: 516 Equipamento público implantado.

Meta									
2026		2027		2028		2029		Total	
Planejado	Atualizado	Planejado	Atualizado	Planejado	Atualizado	Planejado	Atualizado	Planejado	Atualizado
12,00	0,00	14,00	0,00	16,00	0,00	18,00	0,00	60,00	0,00

Entrega: 517 Equipamento público estruturado.

Meta									
2026		2027		2028		2029		Total	
Planejado	Atualizado	Planejado	Atualizado	Planejado	Atualizado	Planejado	Atualizado	Planejado	Atualizado
30,00	0,00	40,00	0,00	50,00	0,00	70,00	0,00	190,00	0,00

Prefeitura Municipal de Teresina - Consolidado
Metas e Prioridades de 2026

Eixo:	35 Infraestrutura, habitação e mobilidade.
Tema:	9 Habitação e regularização fundiária.
Programa:	0018 Desenvolvimento urbano sustentável - Implantação e manutenção de infraestrutura.

Objetivo Específico

Código	Descrição
4	Assegurar espaços públicos urbanos acessíveis e sustentáveis.

Entrega: 518 Equipamento público mantido.

Meta

2026		2027		2028		2029		Total	
Planejado	Atualizado	Planejado	Atualizado	Planejado	Atualizado	Planejado	Atualizado	Planejado	Atualizado
30,00	0,00	40,00	0,00	50,00	0,00	70,00	0,00	190,00	0,00

Entrega: 545 Equipamento público implantado.

Meta

2026		2027		2028		2029		Total	
Planejado	Atualizado	Planejado	Atualizado	Planejado	Atualizado	Planejado	Atualizado	Planejado	Atualizado
12,00	0,00	13,00	0,00	12,00	0,00	12,00	0,00	49,00	0,00

Entrega: 546 Equipamento público estruturado.

Meta

2026		2027		2028		2029		Total	
Planejado	Atualizado	Planejado	Atualizado	Planejado	Atualizado	Planejado	Atualizado	Planejado	Atualizado
11,00	0,00	12,00	0,00	12,00	0,00	10,00	0,00	45,00	0,00

Prefeitura Municipal de Teresina - Consolidado
Metas e Prioridades de 2026

Eixo:	35 Infraestrutura, habitação e mobilidade.
Tema:	9 Habitação e regularização fundiária.
Programa:	0018 Desenvolvimento urbano sustentável - Implantação e manutenção de infraestrutura.

Objetivo Específico

Código	Descrição
4	Assegurar espaços públicos urbanos acessíveis e sustentáveis.

Entrega: 547 Equipamento público mantido.

Meta

2026		2027		2028		2029		Total	
Planejado	Atualizado	Planejado	Atualizado	Planejado	Atualizado	Planejado	Atualizado	Planejado	Atualizado
20,00	0,00	20,00	0,00	20,00	0,00	20,00	0,00	80,00	0,00

Entrega: 603 Equipamento público implantado.

Meta

2026		2027		2028		2029		Total	
Planejado	Atualizado	Planejado	Atualizado	Planejado	Atualizado	Planejado	Atualizado	Planejado	Atualizado
15,00	0,00	20,00	0,00	20,00	0,00	20,00	0,00	75,00	0,00

Entrega: 604 Equipamento público estruturado.

Meta

2026		2027		2028		2029		Total	
Planejado	Atualizado	Planejado	Atualizado	Planejado	Atualizado	Planejado	Atualizado	Planejado	Atualizado
15,00	0,00	15,00	0,00	20,00	0,00	20,00	0,00	70,00	0,00

Prefeitura Municipal de Teresina - Consolidado
Metas e Prioridades de 2026

Eixo:	35 Infraestrutura, habitação e mobilidade.
Tema:	9 Habitação e regularização fundiária.
Programa:	0018 Desenvolvimento urbano sustentável - Implantação e manutenção de infraestrutura.

Objetivo Específico

Código	Descrição
4	Assegurar espaços públicos urbanos acessíveis e sustentáveis.

Entrega: 605 Equipamento público mantido.

Meta

2026		2027		2028		2029		Total	
Planejado	Atualizado	Planejado	Atualizado	Planejado	Atualizado	Planejado	Atualizado	Planejado	Atualizado
15,00	0,00	20,00	0,00	20,00	0,00	20,00	0,00	75,00	0,00

Objetivo Específico

Código	Descrição
5	Assegurar a mobilidade urbana eficiente, segura e acessível.

Entrega: 582 Via implantada.

Meta

								Total	
Planejado	Atualizado	Planejado	Atualizado	Planejado	Atualizado	Planejado	Atualizado	Planejado	Atualizado

Entrega: 583 Via mantida.

Meta

								Total	
Planejado	Atualizado	Planejado	Atualizado	Planejado	Atualizado	Planejado	Atualizado	Planejado	Atualizado

Prefeitura Municipal de Teresina - Consolidado
Metas e Prioridades de 2026

Eixo:	35 Infraestrutura, habitação e mobilidade.
Tema:	9 Habitação e regularização fundiária.
Programa:	0018 Desenvolvimento urbano sustentável - Implantação e manutenção de infraestrutura.

Objetivo Específico

Código	Descrição
5	Assegurar a mobilidade urbana eficiente, segura e acessível.

Entrega: 495 Via implantada.

Meta

								Total	
Planejado	Atualizado	Planejado	Atualizado	Planejado	Atualizado	Planejado	Atualizado	Planejado	Atualizado

Entrega: 496 Via mantida.

Meta

								Total	
Planejado	Atualizado	Planejado	Atualizado	Planejado	Atualizado	Planejado	Atualizado	Planejado	Atualizado

Entrega: 524 Via implantada.

Meta

2026		2027		2028		2029		Total	
Planejado	Atualizado	Planejado	Atualizado	Planejado	Atualizado	Planejado	Atualizado	Planejado	Atualizado
2.000,00	0,00	3.000,00	0,00	4.500,00	0,00	6.000,00	0,00	15.500,00	0,00

Prefeitura Municipal de Teresina - Consolidado
Metas e Prioridades de 2026

Eixo:	35 Infraestrutura, habitação e mobilidade.
Tema:	9 Habitação e regularização fundiária.
Programa:	0018 Desenvolvimento urbano sustentável - Implantação e manutenção de infraestrutura.

Objetivo Específico

Código	Descrição
5	Assegurar a mobilidade urbana eficiente, segura e acessível.

Entrega: 525 Via mantida.

Meta

2026		2027		2028		2029		Total	
Planejado	Atualizado	Planejado	Atualizado	Planejado	Atualizado	Planejado	Atualizado	Planejado	Atualizado
4.000,00	0,00	5.500,00	0,00	6.500,00	0,00	7.000,00	0,00	23.000,00	0,00

Entrega: 553 Via implantada.

Meta

2026		2027		2028		2029		Total	
Planejado	Atualizado	Planejado	Atualizado	Planejado	Atualizado	Planejado	Atualizado	Planejado	Atualizado
50.000,00	0,00	50.000,00	0,00	50.000,00	0,00	50.000,00	0,00	200.000,00	0,00

Entrega: 554 Via mantida.

Meta

2026		2027		2028		2029		Total	
Planejado	Atualizado	Planejado	Atualizado	Planejado	Atualizado	Planejado	Atualizado	Planejado	Atualizado
50.000,00	0,00	50.000,00	0,00	50.000,00	0,00	50.000,00	0,00	200.000,00	0,00

Prefeitura Municipal de Teresina - Consolidado
Metas e Prioridades de 2026

Eixo:	35 Infraestrutura, habitação e mobilidade.
Tema:	9 Habitação e regularização fundiária.
Programa:	0018 Desenvolvimento urbano sustentável - Implantação e manutenção de infraestrutura.

Objetivo Específico

Código	Descrição
5	Assegurar a mobilidade urbana eficiente, segura e acessível.

Entrega: 611 Via implantada.

Meta

2026		2027		2028		2029		Total	
Planejado	Atualizado	Planejado	Atualizado	Planejado	Atualizado	Planejado	Atualizado	Planejado	Atualizado
20.000,00	0,00	25.000,00	0,00	30.000,00	0,00	30.000,00	0,00	105.000,00	0,00

Entrega: 612 Via mantida.

Meta

2026		2027		2028		2029		Total	
Planejado	Atualizado	Planejado	Atualizado	Planejado	Atualizado	Planejado	Atualizado	Planejado	Atualizado
5.000,00	0,00	5.000,00	0,00	5.000,00	0,00	5.000,00	0,00	20.000,00	0,00

Entrega: 577 Infraestrutura de macro drenagem implantada.

Meta

								Total	
Planejado	Atualizado	Planejado	Atualizado	Planejado	Atualizado	Planejado	Atualizado	Planejado	Atualizado

Prefeitura Municipal de Teresina - Consolidado
Metas e Prioridades de 2026

Eixo:	35 Infraestrutura, habitação e mobilidade.
Tema:	9 Habitação e regularização fundiária.
Programa:	0018 Desenvolvimento urbano sustentável - Implantação e manutenção de infraestrutura.

Objetivo Específico	
Código	**Descrição**
5	Implantar e modernizar sistemas de drenagem urbana.

Entrega: 578 Infraestrutura de micro drenagem estruturada.

Meta									
								Total	
Planejado	Atualizado	Planejado	Atualizado	Planejado	Atualizado	Planejado	Atualizado	Planejado	Atualizado

Entrega: 579 Dispositivo de Drenagem implantado

Meta									
								Total	
Planejado	Atualizado	Planejado	Atualizado	Planejado	Atualizado	Planejado	Atualizado	Planejado	Atualizado

Entrega: 580 Dispositivo de Drenagem mantido

Meta									
								Total	
Planejado	Atualizado	Planejado	Atualizado	Planejado	Atualizado	Planejado	Atualizado	Planejado	Atualizado

Prefeitura Municipal de Teresina - Consolidado
Metas e Prioridades de 2026

Eixo:	35 Infraestrutura, habitação e mobilidade.
Tema:	9 Habitação e regularização fundiária.
Programa:	0018 Desenvolvimento urbano sustentável - Implantação e manutenção de infraestrutura.

Objetivo Específico	
Código	**Descrição**
5	Implantar e modernizar sistemas de drenagem urbana.

Entrega: 581 Dispositivo de Drenagem estruturado

Meta									
								Total	
Planejado	Atualizado	Planejado	Atualizado	Planejado	Atualizado	Planejado	Atualizado	Planejado	Atualizado

Entrega: 491 Infraestrutura de micro drenagem estruturada.

Meta									
								Total	
Planejado	Atualizado	Planejado	Atualizado	Planejado	Atualizado	Planejado	Atualizado	Planejado	Atualizado

Entrega: 492 Dispositivo de Drenagem implantado

Meta									
								Total	
Planejado	Atualizado	Planejado	Atualizado	Planejado	Atualizado	Planejado	Atualizado	Planejado	Atualizado

Prefeitura Municipal de Teresina - Consolidado
Metas e Prioridades de 2026

Eixo:	35 Infraestrutura, habitação e mobilidade.
Tema:	9 Habitação e regularização fundiária.
Programa:	0018 Desenvolvimento urbano sustentável - Implantação e manutenção de infraestrutura.

Objetivo Específico	
Código	**Descrição**
5	Implantar e modernizar sistemas de drenagem urbana.

Entrega: 493 Dispositivo de Drenagem mantido

Meta									
								Total	
Planejado	Atualizado	Planejado	Atualizado	Planejado	Atualizado	Planejado	Atualizado	Planejado	Atualizado

Entrega: 494 Dispositivo de Drenagem estruturado

Meta									
								Total	
Planejado	Atualizado	Planejado	Atualizado	Planejado	Atualizado	Planejado	Atualizado	Planejado	Atualizado

Entrega: 655 Infraestrutura de MICRO DRENAGEM Implantada

Meta									
2026		2027		2028		2029		Total	
Planejado	Atualizado	Planejado	Atualizado	Planejado	Atualizado	Planejado	Atualizado	Planejado	Atualizado

Prefeitura Municipal de Teresina - Consolidado
Metas e Prioridades de 2026

Eixo:	35 Infraestrutura, habitação e mobilidade.
Tema:	9 Habitação e regularização fundiária.
Programa:	0018 Desenvolvimento urbano sustentável - Implantação e manutenção de infraestrutura.

Objetivo Específico	
Código	**Descrição**
5	Implantar e modernizar sistemas de drenagem urbana.

Entrega: 656 Infraestrutura de macro drenagem estruturada.

Meta									
2026		2027		2028		2029		Total	
Planejado	Atualizado	Planejado	Atualizado	Planejado	Atualizado	Planejado	Atualizado	Planejado	Atualizado

Entrega: 657 Infraestrutura de micro drenagem mantida.

Meta									
2026		2027		2028		2029		Total	
Planejado	Atualizado	Planejado	Atualizado	Planejado	Atualizado	Planejado	Atualizado	Planejado	Atualizado

Entrega: 658 Infraestrutura de MACRO DRENAGEM mantida.

Meta									
2026		2027		2028		2029		Total	
Planejado	Atualizado	Planejado	Atualizado	Planejado	Atualizado	Planejado	Atualizado	Planejado	Atualizado

Prefeitura Municipal de Teresina - Consolidado
Metas e Prioridades de 2026

Eixo:	35 Infraestrutura, habitação e mobilidade.
Tema:	9 Habitação e regularização fundiária.
Programa:	0018 Desenvolvimento urbano sustentável - Implantação e manutenção de infraestrutura.

Objetivo Específico	
Código	**Descrição**
5	Implantar e modernizar sistemas de drenagem urbana.

Entrega: 662 Infraestrutura de micro drenagem implantada.

Meta									
2026		2027		2028		2029		Total	
Planejado	Atualizado	Planejado	Atualizado	Planejado	Atualizado	Planejado	Atualizado	Planejado	Atualizado

Entrega: 663 Infraestrutura de MICRO DRENAGEM mantida.

Meta									
2026		2027		2028		2029		Total	
Planejado	Atualizado	Planejado	Atualizado	Planejado	Atualizado	Planejado	Atualizado	Planejado	Atualizado

Entrega: 664 Infraestrutura de MACRO DRENAGEM mantida.

Meta									
2026		2027		2028		2029		Total	
Planejado	Atualizado	Planejado	Atualizado	Planejado	Atualizado	Planejado	Atualizado	Planejado	Atualizado

Prefeitura Municipal de Teresina - Consolidado
Metas e Prioridades de 2026

Eixo:	35 Infraestrutura, habitação e mobilidade.
Tema:	9 Habitação e regularização fundiária.
Programa:	0018 Desenvolvimento urbano sustentável - Implantação e manutenção de infraestrutura.

Objetivo Específico	
Código	**Descrição**
5	Implantar e modernizar sistemas de drenagem urbana.

Entrega: 665 Infraestrutura de MACRO DRENAGEM estruturada.

Meta									
2026		2027		2028		2029		Total	
Planejado	Atualizado	Planejado	Atualizado	Planejado	Atualizado	Planejado	Atualizado	Planejado	Atualizado

Entrega: 490 Infraestrutura de macro drenagem implantada.

Meta									
2026		2027		2028		2029		Total	
Planejado	Atualizado	Planejado	Atualizado	Planejado	Atualizado	Planejado	Atualizado	Planejado	Atualizado

Entrega: 719 Fundo Municipal Mantido

Meta									
2026		2027		2028		2029		Total	
Planejado	Atualizado	Planejado	Atualizado	Planejado	Atualizado	Planejado	Atualizado	Planejado	Atualizado
1,00		1,00		1,00		1,00		4,00	

Prefeitura Municipal de Teresina - Consolidado
Metas e Prioridades de 2026

Eixo:	35 Infraestrutura, habitação e mobilidade.
Tema:	9 Habitação e regularização fundiária.
Programa:	0018 Desenvolvimento urbano sustentável - Implantação e manutenção de infraestrutura.

Objetivo Específico

Código	Descrição
5	Implantar e modernizar sistemas de drenagem urbana.

Entrega: 519 Infraestrutura de macro drenagem implantada.

Meta

2026		2027		2028		2029		Total	
Planejado	Atualizado	Planejado	Atualizado	Planejado	Atualizado	Planejado	Atualizado	Planejado	Atualizado
1.000,00	0,00	1.500,00	0,00	2.500,00	0,00	3.500,00	0,00	8.500,00	0,00

Entrega: 520 Infraestrutura de micro drenagem estruturada.

Meta

2026		2027		2028		2029		Total	
Planejado	Atualizado	Planejado	Atualizado	Planejado	Atualizado	Planejado	Atualizado	Planejado	Atualizado
1.000,00	0,00	2.000,00	0,00	3.000,00	0,00	3.000,00	0,00	9.000,00	0,00

Entrega: 521 Dispositivo de Drenagem implantado

Meta

2026		2027		2028		2029		Total	
Planejado	Atualizado	Planejado	Atualizado	Planejado	Atualizado	Planejado	Atualizado	Planejado	Atualizado
50,00	0,00	60,00	0,00	70,00	0,00	80,00	0,00	260,00	0,00

Prefeitura Municipal de Teresina - Consolidado
Metas e Prioridades de 2026

Eixo:	35 Infraestrutura, habitação e mobilidade.
Tema:	9 Habitação e regularização fundiária.
Programa:	0018 Desenvolvimento urbano sustentável - Implantação e manutenção de infraestrutura.

Objetivo Específico

Código	Descrição
5	Implantar e modernizar sistemas de drenagem urbana.

Entrega: 522 Dispositivo de Drenagem mantido

Meta

2026		2027		2028		2029		Total	
Planejado	Atualizado	Planejado	Atualizado	Planejado	Atualizado	Planejado	Atualizado	Planejado	Atualizado
100,00	0,00	200,00	0,00	100,00	0,00	200,00	0,00	600,00	0,00

Entrega: 523 Dispositivo de Drenagem estruturado

Meta

2026		2027		2028		2029		Total	
Planejado	Atualizado	Planejado	Atualizado	Planejado	Atualizado	Planejado	Atualizado	Planejado	Atualizado
60,00	0,00	120,00	0,00	60,00	0,00	120,00	0,00	360,00	0,00

Entrega: 548 Infraestrutura de macro drenagem implantada.

Meta

2026		2027		2028		2029		Total	
Planejado	Atualizado	Planejado	Atualizado	Planejado	Atualizado	Planejado	Atualizado	Planejado	Atualizado
3.000,00	0,00	3.000,00	0,00	2.000,00	0,00	2.000,00	0,00	10.000,00	0,00

Prefeitura Municipal de Teresina - Consolidado
Metas e Prioridades de 2026

Eixo:	35 Infraestrutura, habitação e mobilidade.
Tema:	9 Habitação e regularização fundiária.
Programa:	0018 Desenvolvimento urbano sustentável - Implantação e manutenção de infraestrutura.

Objetivo Específico

Código	Descrição
5	Implantar e modernizar sistemas de drenagem urbana.

Entrega: 549 Infraestrutura de micro drenagem estruturada.

Meta

2026		2027		2028		2029		Total	
Planejado	Atualizado	Planejado	Atualizado	Planejado	Atualizado	Planejado	Atualizado	Planejado	Atualizado
20.000,00	0,00	20.000,00	0,00	20.000,00	0,00	20.000,00	0,00	80.000,00	0,00

Entrega: 550 Dispositivo de Drenagem implantado

Meta

2026		2027		2028		2029		Total	
Planejado	Atualizado	Planejado	Atualizado	Planejado	Atualizado	Planejado	Atualizado	Planejado	Atualizado
250,00	0,00	750,00	0,00	750,00	0,00	250,00	0,00	2.000,00	0,00

Entrega: 551 Dispositivo de Drenagem mantido

Meta

2026		2027		2028		2029		Total	
Planejado	Atualizado	Planejado	Atualizado	Planejado	Atualizado	Planejado	Atualizado	Planejado	Atualizado
1.000,00	0,00	1.000,00	0,00	1.000,00	0,00	1.000,00	0,00	4.000,00	0,00

Prefeitura Municipal de Teresina - Consolidado
Metas e Prioridades de 2026

Eixo:	35 Infraestrutura, habitação e mobilidade.
Tema:	9 Habitação e regularização fundiária.
Programa:	0018 Desenvolvimento urbano sustentável - Implantação e manutenção de infraestrutura.

Objetivo Específico

Código	Descrição
5	Implantar e modernizar sistemas de drenagem urbana.

Entrega: 552 Dispositivo de Drenagem estruturado

Meta

2026		2027		2028		2029		Total	
Planejado	Atualizado	Planejado	Atualizado	Planejado	Atualizado	Planejado	Atualizado	Planejado	Atualizado
1.000,00	0,00	1.000,00	0,00	1.000,00	0,00	1.000,00	0,00	4.000,00	0,00

Entrega: 606 Infraestrutura de macro drenagem implantada.

Meta

2026		2027		2028		2029		Total	
Planejado	Atualizado	Planejado	Atualizado	Planejado	Atualizado	Planejado	Atualizado	Planejado	Atualizado
500,00	0,00	500,00	0,00	800,00	0,00	800,00	0,00	2.600,00	0,00

Entrega: 607 Infraestrutura de micro drenagem estruturada.

Meta

2026		2027		2028		2029		Total	
Planejado	Atualizado	Planejado	Atualizado	Planejado	Atualizado	Planejado	Atualizado	Planejado	Atualizado
1.000,00	0,00	1.000,00	0,00	1.500,00	0,00	1.500,00	0,00	5.000,00	0,00

Prefeitura Municipal de Teresina - Consolidado
Metas e Prioridades de 2026

Eixo:	35 Infraestrutura, habitação e mobilidade.
Tema:	9 Habitação e regularização fundiária.
Programa:	0018 Desenvolvimento urbano sustentável - Implantação e manutenção de infraestrutura.

Objetivo Específico

Código	Descrição
5	Implantar e modernizar sistemas de drenagem urbana.

Entrega: 608 Dispositivo de Drenagem implantado

Meta

2026		2027		2028		2029		Total	
Planejado	Atualizado	Planejado	Atualizado	Planejado	Atualizado	Planejado	Atualizado	Planejado	Atualizado
100,00	0,00	100,00	0,00	160,00	0,00	160,00	0,00	520,00	0,00

Entrega: 609 Dispositivo de Drenagem mantido

Meta

2026		2027		2028		2029		Total	
Planejado	Atualizado	Planejado	Atualizado	Planejado	Atualizado	Planejado	Atualizado	Planejado	Atualizado
100,00	0,00	100,00	0,00	160,00	0,00	160,00	0,00	520,00	0,00

Entrega: 610 Dispositivo de Drenagem estruturado

Meta

2026		2027		2028		2029		Total	
Planejado	Atualizado	Planejado	Atualizado	Planejado	Atualizado	Planejado	Atualizado	Planejado	Atualizado
100,00	0,00	100,00	0,00	160,00	0,00	160,00	0,00	520,00	0,00

Prefeitura Municipal de Teresina - Consolidado
Metas e Prioridades de 2026

Eixo:	35 Infraestrutura, habitação e mobilidade.
Tema:	9 Habitação e regularização fundiária.
Programa:	0018 Desenvolvimento urbano sustentável - Implantação e manutenção de infraestrutura.

Objetivo Específico

Código	Descrição
5	Implantar e modernizar sistemas de drenagem urbana.

Entrega: 633 Infraestrutura de micro drenagem implantada

Meta

2026		2027		2028		2029		Total	
Planejado	Atualizado	Planejado	Atualizado	Planejado	Atualizado	Planejado	Atualizado	Planejado	Atualizado
10.000,00	0,00	20.000,00	0,00	20.000,00	0,00	10.000,00	0,00	60.000,00	0,00

Entrega: 634 Infraestrutura de micro drenagem mantida.

Meta

2026		2027		2028		2029		Total	
Planejado	Atualizado	Planejado	Atualizado	Planejado	Atualizado	Planejado	Atualizado	Planejado	Atualizado
10.000,00	0,00	30.000,00	0,00	30.000,00	0,00	10.000,00	0,00	80.000,00	0,00

Entrega: 635 Infraestrutura de macro drenagem mantida.

Meta

2026		2027		2028		2029		Total	
Planejado	Atualizado	Planejado	Atualizado	Planejado	Atualizado	Planejado	Atualizado	Planejado	Atualizado
5.000,00	0,00	10.000,00	0,00	10.000,00	0,00	5.000,00	0,00	30.000,00	0,00

Prefeitura Municipal de Teresina - Consolidado
Metas e Prioridades de 2026

Eixo:	35 Infraestrutura, habitação e mobilidade.
Tema:	9 Habitação e regularização fundiária.
Programa:	0018 Desenvolvimento urbano sustentável - Implantação e manutenção de infraestrutura.

Objetivo Específico

Código	Descrição
5	Implantar e modernizar sistemas de drenagem urbana.

Entrega: 636 Infraestrutura de macro drenagem estruturada.

Meta

2026		2027		2028		2029		Total	
Planejado	Atualizado	Planejado	Atualizado	Planejado	Atualizado	Planejado	Atualizado	Planejado	Atualizado
5.000,00	0,00	5.000,00	0,00	5.000,00	0,00	5.000,00	0,00	20.000,00	0,00

Entrega: 639 Infraestrutura de MICRO DRENAGEM implantada.

Meta

2026		2027		2028		2029		Total	
Planejado	Atualizado	Planejado	Atualizado	Planejado	Atualizado	Planejado	Atualizado	Planejado	Atualizado
1.000,00	0,00	1.500,00	0,00	2.500,00	0,00	3.500,00	0,00	8.500,00	0,00

Entrega: 640 Infraestrutura de MICRO DRENAGEM mantida.

Meta

2026		2027		2028		2029		Total	
Planejado	Atualizado	Planejado	Atualizado	Planejado	Atualizado	Planejado	Atualizado	Planejado	Atualizado
400,00	0,00	600,00	0,00	1.000,00	0,00	1.500,00	0,00	3.500,00	0,00

Prefeitura Municipal de Teresina - Consolidado
Metas e Prioridades de 2026

Eixo:	35 Infraestrutura, habitação e mobilidade.
Tema:	9 Habitação e regularização fundiária.
Programa:	0018 Desenvolvimento urbano sustentável - Implantação e manutenção de infraestrutura.

Objetivo Específico

Código	Descrição
5	Implantar e modernizar sistemas de drenagem urbana.

Entrega: 641 Infraestrutura de MACRO DRENAGEM mantida.

Meta

2026		2027		2028		2029		Total	
Planejado	Atualizado	Planejado	Atualizado	Planejado	Atualizado	Planejado	Atualizado	Planejado	Atualizado
500,00	0,00	1.000,00	0,00	1.500,00	0,00	1.500,00	0,00	4.500,00	0,00

Entrega: 642 Infraestrutura de MACRO DRENAGEM estruturada.

Meta

2026		2027		2028		2029		Total	
Planejado	Atualizado	Planejado	Atualizado	Planejado	Atualizado	Planejado	Atualizado	Planejado	Atualizado
1.000,00	0,00	2.000,00	0,00	3.000,00	0,00	3.000,00	0,00	9.000,00	0,00

Entrega: 648 Infraestrutura de MICRO DRERNAGEM Implantada

Meta

2026		2027		2028		2029		Total	
Planejado	Atualizado	Planejado	Atualizado	Planejado	Atualizado	Planejado	Atualizado	Planejado	Atualizado
1.000,00	0,00	1.000,00	0,00	1.500,00	0,00	1.500,00	0,00	5.000,00	0,00

Prefeitura Municipal de Teresina - Consolidado
Metas e Prioridades de 2026

Eixo:	35 Infraestrutura, habitação e mobilidade.
Tema:	9 Habitação e regularização fundiária.
Programa:	0018 Desenvolvimento urbano sustentável - Implantação e manutenção de infraestrutura.

Objetivo Específico

Código	Descrição
5	Implantar e modernizar sistemas de drenagem urbana.

Entrega: 649 Infraestrutura de MACRO DRENAGEM estruturada.

Meta

2026		2027		2028		2029		Total	
Planejado	Atualizado	Planejado	Atualizado	Planejado	Atualizado	Planejado	Atualizado	Planejado	Atualizado
500,00	0,00	500,00	0,00	800,00	0,00	800,00	0,00	2.600,00	0,00

Entrega: 650 Infraestrutura de MICRO DRENAGEM mantida.

Meta

2026		2027		2028		2029		Total	
Planejado	Atualizado	Planejado	Atualizado	Planejado	Atualizado	Planejado	Atualizado	Planejado	Atualizado
1.500,00	0,00	2.000,00	0,00	2.000,00	0,00	2.000,00	0,00	7.500,00	0,00

Entrega: 651 Infraestrutura de MACRO DRENAGEM mantida

Meta

2026		2027		2028		2029		Total	
Planejado	Atualizado	Planejado	Atualizado	Planejado	Atualizado	Planejado	Atualizado	Planejado	Atualizado
500,00	0,00	500,00	0,00	800,00	0,00	800,00	0,00	2.600,00	0,00

Objetivo Específico

Código	Descrição
7	Implantar parques ambientais e áreas verdes.

Prefeitura Municipal de Teresina - Consolidado
Metas e Prioridades de 2026

Eixo:	35 Infraestrutura, habitação e mobilidade.
Tema:	9 Habitação e regularização fundiária.
Programa:	0018 Desenvolvimento urbano sustentável - Implantação e manutenção de infraestrutura.

Objetivo Específico

Código	Descrição
7	Implantar parques ambientais e áreas verdes.

Entrega: 202 Projeto Elaborado

Meta

2026		2027		2028		2029		Total	
Planejado	Atualizado	Planejado	Atualizado	Planejado	Atualizado	Planejado	Atualizado	Planejado	Atualizado
3,00	0,00	0,00	0,00	1,00	0,00	0,00	0,00	4,00	0,00

Entrega: 203 Espaço Urbano Implantado

Meta

2026		2027		2028		2029		Total	
Planejado	Atualizado	Planejado	Atualizado	Planejado	Atualizado	Planejado	Atualizado	Planejado	Atualizado
0,00	0,00	0,00	0,00	0,00	0,00	4,00	0,00	4,00	0,00

Objetivo Específico

Código	Descrição
8	Requalificar e revitalizar parques ambientais.

Entrega: 204 Infraestrutura Beneficiada

Meta

2026		2027		2028		2029		Total	
Planejado	Atualizado	Planejado	Atualizado	Planejado	Atualizado	Planejado	Atualizado	Planejado	Atualizado
3,00	0,00	4,00	0,00	6,00	0,00	9,00	0,00	22,00	0,00

Prefeitura Municipal de Teresina - Consolidado
Metas e Prioridades de 2026

Eixo:	35 Infraestrutura, habitação e mobilidade.
Tema:	9 Habitação e regularização fundiária.
Programa:	0018 Desenvolvimento urbano sustentável - Implantação e manutenção de infraestrutura.

Objetivo Específico

Código	Descrição
8	Requalificar e revitalizar parques ambientais.

Entrega: 205 Espaço Urbano Beneficiado

Meta

2026		2027		2028		2029		Total	
Planejado	Atualizado	Planejado	Atualizado	Planejado	Atualizado	Planejado	Atualizado	Planejado	Atualizado
1,00	0,00	1,00	0,00	1,00	0,00	1,00	0,00	4,00	0,00

Objetivo Específico

Código	Descrição
9	Assegurar o cumprimento das normas e regulamentos vigentes por meio de ações de fiscalização eficientes, promovendo a conformidade, a transparência e a melhoria contínua dos serviços fiscalizados.

Entrega: 584 Ação realizada.

Meta

								Total	
Planejado	Atualizado	Planejado	Atualizado	Planejado	Atualizado	Planejado	Atualizado	Planejado	Atualizado

Prefeitura Municipal de Teresina - Consolidado
Metas e Prioridades de 2026

Eixo:	35 Infraestrutura, habitação e mobilidade.
Tema:	9 Habitação e regularização fundiária.
Programa:	0018 Desenvolvimento urbano sustentável - Implantação e manutenção de infraestrutura.

Objetivo Específico

Código	Descrição
9	Assegurar o cumprimento das normas e regulamentos vigentes por meio de ações de fiscalização eficientes, promovendo a conformidade, a transparência e a melhoria contínua dos serviços fiscalizados.

Entrega: 497 Ação realizada.

Meta

								Total	
Planejado	Atualizado	Planejado	Atualizado	Planejado	Atualizado	Planejado	Atualizado	Planejado	Atualizado

Entrega: 526 Ação realizada.

Meta

0		0		0		0		Total	
Planejado	Atualizado	Planejado	Atualizado	Planejado	Atualizado	Planejado	Atualizado	Planejado	Atualizado
0,00	0,00	0,00	0,00	0,00	0,00	0,00	0,00	0,00	0,00

Entrega: 555 Ação realizada.

Meta

2026		2027		2028		2029		Total	
Planejado	Atualizado	Planejado	Atualizado	Planejado	Atualizado	Planejado	Atualizado	Planejado	Atualizado
1.800,00	0,00	1.800,00	0,00	1.800,00	0,00	1.800,00	0,00	7.200,00	0,00

Prefeitura Municipal de Teresina - Consolidado
Metas e Prioridades de 2026

Eixo:	35 Infraestrutura, habitação e mobilidade.
Tema:	9 Habitação e regularização fundiária.
Programa:	0018 Desenvolvimento urbano sustentável - Implantação e manutenção de infraestrutura.

Objetivo Específico

Código	Descrição
9	Assegurar o cumprimento das normas e regulamentos vigentes por meio de ações de fiscalização eficientes, promovendo a conformidade, a transparência e a melhoria contínua dos serviços fiscalizados.

Entrega: 613 Ação realizada.

Meta

2026		2027		2028		2029		Total	
Planejado	Atualizado	Planejado	Atualizado	Planejado	Atualizado	Planejado	Atualizado	Planejado	Atualizado
1.000,00	0,00	1.200,00	0,00	1.200,00	0,00	1.200,00	0,00	4.600,00	0,00

Objetivo Específico

Código	Descrição
10	Atender ao interesse público, permitindo que o Poder Público utilize bens privados para a realização de obras, serviços ou políticas públicas, mediante pagamento de indenização justa e prévia ao proprietário.

Entrega: 718 Desapropriação realizada

Meta

2026		2027		2028		2029		Total	
Planejado	Atualizado	Planejado	Atualizado	Planejado	Atualizado	Planejado	Atualizado	Planejado	Atualizado

Prefeitura Municipal de Teresina - Consolidado
Metas e Prioridades de 2026

Eixo:	35 Infraestrutura, habitação e mobilidade.
Tema:	9 Habitação e regularização fundiária.
Programa:	0024 Garantir a habitação e promover a regularização fundiária.

Objetivo Específico

Código	Descrição
1	Catalogar e diagnosticar núcleos urbanos informais da capital e elaborar plano de regularização fundiária.

Entrega: 676 Programa de Regularização elaborado

Meta

2026		2027		2028		2029		Total	
Planejado	Atualizado	Planejado	Atualizado	Planejado	Atualizado	Planejado	Atualizado	Planejado	Atualizado
		1,00							

Entrega: 674 Núcleos Urbanos Informais mapeados

Meta

2026		2027		2028		2029		Total	
Planejado	Atualizado	Planejado	Atualizado	Planejado	Atualizado	Planejado	Atualizado	Planejado	Atualizado
100,00		220,00		350,00		470,00		1.140,00	

Entrega: 675 Diagnóstico Socioambiental e Jurídico Elaborado

Meta

2026		2027		2028		2029		Total	
Planejado	Atualizado	Planejado	Atualizado	Planejado	Atualizado	Planejado	Atualizado	Planejado	Atualizado
100,00		220,00		350,00		470,00		1.140,00	

Prefeitura Municipal de Teresina - Consolidado
Metas e Prioridades de 2026

Eixo:	35 Infraestrutura, habitação e mobilidade.
Tema:	9 Habitação e regularização fundiária.
Programa:	0024 Garantir a habitação e promover a regularização fundiária.

Objetivo Específico

Código	Descrição
1	Catalogar e diagnosticar núcleos urbanos informais da capital e elaborar plano de regularização fundiária.

Entrega: 677 Campanha Realizada

Meta

2026		2027		2028		2029		Total	
Planejado	Atualizado	Planejado	Atualizado	Planejado	Atualizado	Planejado	Atualizado	Planejado	Atualizado
5,00		7,00		9,00		10,00		31,00	

Objetivo Específico

Código	Descrição
2	Regularizar núcleos urbanos informais consolidados.

Entrega: 678 Imóvel regularizado

Meta

2026		2027		2028		2029		Total	
Planejado	Atualizado	Planejado	Atualizado	Planejado	Atualizado	Planejado	Atualizado	Planejado	Atualizado
1.000,00		2.100,00		3.300,00		4.500,00		10.900,00	

Entrega: 679 Família Atendida

Meta

2026		2027		2028		2029		Total	
Planejado	Atualizado	Planejado	Atualizado	Planejado	Atualizado	Planejado	Atualizado	Planejado	Atualizado
1.000,00		2.100,00		3.300,00		4.500,00		10.900,00	

Prefeitura Municipal de Teresina - Consolidado
Metas e Prioridades de 2026

Eixo:	35 Infraestrutura, habitação e mobilidade.
Tema:	9 Habitação e regularização fundiária.
Programa:	0024 Garantir a habitação e promover a regularização fundiária.

Objetivo Específico

Código	Descrição
3	Regularizar as ocupações na zona foreira, garantindo segurança da posse e promovendo justiça social e ordenamento territorial.

Entrega: 680 Zona Foreira delimitada

Meta

2026		2027		2028		2029		Total	
Planejado	Atualizado	Planejado	Atualizado	Planejado	Atualizado	Planejado	Atualizado	Planejado	Atualizado
70,00		150,00		240,00		330,00		790,00	

Entrega: 681 Projeto Elaborado

Meta

2026		2027		2028		2029		Total	
Planejado	Atualizado	Planejado	Atualizado	Planejado	Atualizado	Planejado	Atualizado	Planejado	Atualizado
1,00		2,00		3,00		4,00		10,00	

Objetivo Específico

Código	Descrição
4	Fiscalizar projetos contratados com fins de regularização fundiária.

Entrega: 682 Projeto monitorado

Meta

2026		2027		2028		2029		Total	
Planejado	Atualizado	Planejado	Atualizado	Planejado	Atualizado	Planejado	Atualizado	Planejado	Atualizado
1,00									

Prefeitura Municipal de Teresina - Consolidado
Metas e Prioridades de 2026

Eixo:	35 Infraestrutura, habitação e mobilidade.
Tema:	9 Habitação e regularização fundiária.
Programa:	0024 Garantir a habitação e promover a regularização fundiária.

Objetivo Específico

Código	Descrição
4	Fiscalizar projetos contratados com fins de regularização fundiária.

Entrega: 683 Auditoria realizada

Meta

2026		2027		2028		2029		Total	
Planejado	Atualizado	Planejado	Atualizado	Planejado	Atualizado	Planejado	Atualizado	Planejado	Atualizado
				1,00					

Objetivo Específico

Código	Descrição
5	Garantir assistência às famílias em situação de vulnerabilidade social na região.

Entrega: 590 Cadastro habitacional mantido.

Meta

								Total	
Planejado	Atualizado	Planejado	Atualizado	Planejado	Atualizado	Planejado	Atualizado	Planejado	Atualizado

Entrega: 591 Pessoa atendida.

Meta

								Total	
Planejado	Atualizado	Planejado	Atualizado	Planejado	Atualizado	Planejado	Atualizado	Planejado	Atualizado

Prefeitura Municipal de Teresina - Consolidado
Metas e Prioridades de 2026

Eixo:	35 Infraestrutura, habitação e mobilidade.
Tema:	9 Habitação e regularização fundiária.
Programa:	0024 Garantir a habitação e promover a regularização fundiária.

Objetivo Específico

Código	Descrição
5	Garantir assistência às famílias em situação de vulnerabilidade social na região.

Entrega: 592 Unidade habitacional implantada.

Meta

								Total	
Planejado	Atualizado	Planejado	Atualizado	Planejado	Atualizado	Planejado	Atualizado	Planejado	Atualizado

Entrega: 593 Unidade habitacional mantida.

Meta

								Total	
Planejado	Atualizado	Planejado	Atualizado	Planejado	Atualizado	Planejado	Atualizado	Planejado	Atualizado

Entrega: 594 Serviço realizado.

Meta

								Total	
Planejado	Atualizado	Planejado	Atualizado	Planejado	Atualizado	Planejado	Atualizado	Planejado	Atualizado

Prefeitura Municipal de Teresina - Consolidado
Metas e Prioridades de 2026

Eixo:	35 Infraestrutura, habitação e mobilidade.
Tema:	9 Habitação e regularização fundiária.
Programa:	0024 Garantir a habitação e promover a regularização fundiária.

Objetivo Específico	
Código	**Descrição**
5	Garantir assistência às famílias em situação de vulnerabilidade social na região.

Entrega: 503 Cadastro habitacional mantido.

Meta									
								Total	
Planejado	Atualizado	Planejado	Atualizado	Planejado	Atualizado	Planejado	Atualizado	Planejado	Atualizado

Entrega: 504 Pessoa atendida.

Meta									
								Total	
Planejado	Atualizado	Planejado	Atualizado	Planejado	Atualizado	Planejado	Atualizado	Planejado	Atualizado

Entrega: 505 Unidade habitacional implantada.

Meta									
								Total	
Planejado	Atualizado	Planejado	Atualizado	Planejado	Atualizado	Planejado	Atualizado	Planejado	Atualizado

Prefeitura Municipal de Teresina - Consolidado
Metas e Prioridades de 2026

Eixo:	35 Infraestrutura, habitação e mobilidade.
Tema:	9 Habitação e regularização fundiária.
Programa:	0024 Garantir a habitação e promover a regularização fundiária.

Objetivo Específico	
Código	**Descrição**
5	Garantir assistência às famílias em situação de vulnerabilidade social na região.

Entrega: 506 Unidade habitacional mantida.

Meta									
								Total	
Planejado	Atualizado	Planejado	Atualizado	Planejado	Atualizado	Planejado	Atualizado	Planejado	Atualizado

Entrega: 507 Serviço realizado.

Meta									
								Total	
Planejado	Atualizado	Planejado	Atualizado	Planejado	Atualizado	Planejado	Atualizado	Planejado	Atualizado

Entrega: 532 Cadastro habitacional mantido.

Meta									
2026		2027		2028		2029		Total	
Planejado	Atualizado	Planejado	Atualizado	Planejado	Atualizado	Planejado	Atualizado	Planejado	Atualizado
1.000,00	0,00	1.000,00	0,00	1.000,00	0,00	1.000,00	0,00	4.000,00	0,00

Prefeitura Municipal de Teresina - Consolidado
Metas e Prioridades de 2026

Eixo:	35 Infraestrutura, habitação e mobilidade.
Tema:	9 Habitação e regularização fundiária.
Programa:	0024 Garantir a habitação e promover a regularização fundiária.

Objetivo Específico

Código	Descrição
5	Garantir assistência às famílias em situação de vulnerabilidade social na região.

Entrega: 533 Pessoa atendida.

Meta

2026		2027		2028		2029		Total	
Planejado	Atualizado	Planejado	Atualizado	Planejado	Atualizado	Planejado	Atualizado	Planejado	Atualizado
50,00	0,00	50,00	0,00	70,00	0,00	100,00	0,00	270,00	0,00

Entrega: 534 Unidade habitacional implantada.

Meta

2026		2027		2028		2029		Total	
Planejado	Atualizado	Planejado	Atualizado	Planejado	Atualizado	Planejado	Atualizado	Planejado	Atualizado
20,00	0,00	40,00	0,00	60,00	0,00	80,00	0,00	200,00	0,00

Entrega: 535 Unidade habitacional mantida.

Meta

2026		2027		2028		2029		Total	
Planejado	Atualizado	Planejado	Atualizado	Planejado	Atualizado	Planejado	Atualizado	Planejado	Atualizado
1.000,00	0,00	1.000,00	0,00	1.000,00	0,00	1.000,00	0,00	4.000,00	0,00

Prefeitura Municipal de Teresina - Consolidado
Metas e Prioridades de 2026

Eixo:	35 Infraestrutura, habitação e mobilidade.
Tema:	9 Habitação e regularização fundiária.
Programa:	0024 Garantir a habitação e promover a regularização fundiária.

Objetivo Específico

Código	Descrição
5	Garantir assistência às famílias em situação de vulnerabilidade social na região.

Entrega: 536 Serviço realizado.

Meta

2026		2027		2028		2029		Total	
Planejado	Atualizado	Planejado	Atualizado	Planejado	Atualizado	Planejado	Atualizado	Planejado	Atualizado
1.000,00	0,00	1.100,00	0,00	1.200,00	0,00	1.300,00	0,00	4.600,00	0,00

Entrega: 561 Cadastro habitacional mantido.

Meta

2026		2027		2028		2029		Total	
Planejado	Atualizado	Planejado	Atualizado	Planejado	Atualizado	Planejado	Atualizado	Planejado	Atualizado
100,00	0,00	100,00	0,00	100,00	0,00	100,00	0,00	400,00	0,00

Entrega: 562 Pessoa atendida.

Meta

2026		2027		2028		2029		Total	
Planejado	Atualizado	Planejado	Atualizado	Planejado	Atualizado	Planejado	Atualizado	Planejado	Atualizado
30,00	0,00	30,00	0,00	30,00	0,00	30,00	0,00	120,00	0,00

Prefeitura Municipal de Teresina - Consolidado
Metas e Prioridades de 2026

Eixo:	35 Infraestrutura, habitação e mobilidade.
Tema:	9 Habitação e regularização fundiária.
Programa:	0024 Garantir a habitação e promover a regularização fundiária.

Objetivo Específico	
Código	**Descrição**
5	Garantir assistência às famílias em situação de vulnerabilidade social na região.

Entrega: 563 Unidade habitacional implantada.

Meta									
2026		2027		2028		2029		Total	
Planejado	Atualizado	Planejado	Atualizado	Planejado	Atualizado	Planejado	Atualizado	Planejado	Atualizado
10,00	0,00	10,00	0,00	10,00	0,00	10,00	0,00	40,00	0,00

Entrega: 564 Unidade habitacional mantida.

Meta									
2026		2027		2028		2029		Total	
Planejado	Atualizado	Planejado	Atualizado	Planejado	Atualizado	Planejado	Atualizado	Planejado	Atualizado
10,00	0,00	10,00	0,00	10,00	0,00	10,00	0,00	40,00	0,00

Entrega: 565 Serviço realizado.

Meta									
2026		2027		2028		2029		Total	
Planejado	Atualizado	Planejado	Atualizado	Planejado	Atualizado	Planejado	Atualizado	Planejado	Atualizado
550,00	0,00	550,00	0,00	550,00	0,00	550,00	0,00	2.200,00	0,00

Prefeitura Municipal de Teresina - Consolidado
Metas e Prioridades de 2026

Eixo:	35 Infraestrutura, habitação e mobilidade.
Tema:	9 Habitação e regularização fundiária.
Programa:	0024 Garantir a habitação e promover a regularização fundiária.

Objetivo Específico	
Código	**Descrição**
5	Garantir assistência às famílias em situação de vulnerabilidade social na região.

Entrega: 619 Cadastro habitacional mantido.

Meta									
2026		2027		2028		2029		Total	
Planejado	Atualizado	Planejado	Atualizado	Planejado	Atualizado	Planejado	Atualizado	Planejado	Atualizado
600,00	0,00	600,00	0,00	600,00	0,00	600,00	0,00	2.400,00	0,00

Entrega: 620 Pessoa atendida.

Meta									
0		0		0		0		Total	
Planejado	Atualizado	Planejado	Atualizado	Planejado	Atualizado	Planejado	Atualizado	Planejado	Atualizado
600,00	0,00	600,00	0,00	600,00	0,00	600,00	0,00	2.400,00	0,00

Entrega: 621 Unidade habitacional implantada.

Meta									
2026		2027		2028		2029		Total	
Planejado	Atualizado	Planejado	Atualizado	Planejado	Atualizado	Planejado	Atualizado	Planejado	Atualizado
50,00	0,00	50,00	0,00	75,00	0,00	75,00	0,00	250,00	0,00

Prefeitura Municipal de Teresina - Consolidado
Metas e Prioridades de 2026

Eixo:	35 Infraestrutura, habitação e mobilidade.
Tema:	9 Habitação e regularização fundiária.
Programa:	0024 Garantir a habitação e promover a regularização fundiária.

Objetivo Específico	
Código	**Descrição**
5	Garantir assistência às famílias em situação de vulnerabilidade social na região.

Entrega: 622 Unidade habitacional mantida.

Meta									
2026		2027		2028		2029		Total	
Planejado	Atualizado	Planejado	Atualizado	Planejado	Atualizado	Planejado	Atualizado	Planejado	Atualizado
50,00	0,00	50,00	0,00	50,00	0,00	50,00	0,00	200,00	0,00

Entrega: 623 Serviço realizado.

Meta									
2026		2027		2028		2029		Total	
Planejado	Atualizado	Planejado	Atualizado	Planejado	Atualizado	Planejado	Atualizado	Planejado	Atualizado
170,00	0,00	200,00	0,00	200,00	0,00	200,00	0,00	770,00	0,00

Entrega: 643 Unidade Habitacional Implantada

Meta									
2026		2027		2028		2029		Total	
Planejado	Atualizado	Planejado	Atualizado	Planejado	Atualizado	Planejado	Atualizado	Planejado	Atualizado
20,00	0,00	40,00	0,00	60,00	0,00	80,00	0,00	200,00	0,00

Prefeitura Municipal de Teresina - Consolidado
Metas e Prioridades de 2026

Eixo:	35 Infraestrutura, habitação e mobilidade.
Tema:	9 Habitação e regularização fundiária.
Programa:	0024 Garantir a habitação e promover a regularização fundiária.

Objetivo Específico	
Código	**Descrição**
5	Garantir assistência às famílias em situação de vulnerabilidade social na região.

Entrega: 644 Unidade Habitacional Mantida

Meta									
2026		2027		2028		2029		Total	
Planejado	Atualizado	Planejado	Atualizado	Planejado	Atualizado	Planejado	Atualizado	Planejado	Atualizado
1.000,00	0,00	1.000,00	0,00	1.000,00	0,00	1.000,00	0,00	4.000,00	0,00

Prefeitura Municipal de Teresina - Consolidado
Metas e Prioridades de 2026

Eixo:	36 Governança e economia.
Tema:	10 Governança.
Programa:	0003 Desenvolvimento do esporte e do lazer.

Objetivo Específico

Código	Descrição
1	Requalificar e ampliar a infraestrutura esportiva e de lazer existente nos bairros e comunidades.

Entrega: 2 EQUIPAMENTO DE ESPORTE ESTRUTURADO.

Meta

2026		2027		2028		2029		Total	
Planejado	Atualizado	Planejado	Atualizado	Planejado	Atualizado	Planejado	Atualizado	Planejado	Atualizado
5,00		7,00		7,00		7,00		26,00	

Objetivo Específico

Código	Descrição
2	Estabelecer parcerias com instituições locais, para integrar o esporte e o lazer às ações educacionais e sociais em andamento.

Entrega: 3 EQUIPAMENTO DE ESPORTE IMPLANTADO.

Meta

2026		2027		2028		2029		Total	
Planejado	Atualizado	Planejado	Atualizado	Planejado	Atualizado	Planejado	Atualizado	Planejado	Atualizado
3,00		3,00		3,00		3,00		12,00	

Objetivo Específico

Código	Descrição
3	Fomentar o desenvolvimento de talentos esportivos locais.

Prefeitura Municipal de Teresina - Consolidado
Metas e Prioridades de 2026

Eixo:	36 Governança e economia.
Tema:	10 Governança.
Programa:	0003 Desenvolvimento do esporte e do lazer.

Objetivo Específico

Código	Descrição
3	Fomentar o desenvolvimento de talentos esportivos locais.

Entrega: 4 INSTITUIÇÃO DE ESPORTE APOIADA.

Meta

2026		2027		2028		2029		Total	
Planejado	Atualizado	Planejado	Atualizado	Planejado	Atualizado	Planejado	Atualizado	Planejado	Atualizado
36,00		38,00		38,00		40,00		152,00	

Objetivo Específico

Código	Descrição
4	Promover eventos esportivos e recreativos regulares com o objetivo de fortalecer o convívio social e o senso de pertencimento comunitário.

Entrega: 7 EVENTO ESPORTIVO REALIZADO.

Meta

2026		2027		2028		2029		Total	
Planejado	Atualizado	Planejado	Atualizado	Planejado	Atualizado	Planejado	Atualizado	Planejado	Atualizado
65,00									

Entrega: 5 BENEFÍCIO CONCEDIDO.

Meta

2026		2027		2028		2029		Total	
Planejado	Atualizado	Planejado	Atualizado	Planejado	Atualizado	Planejado	Atualizado	Planejado	Atualizado
65,00		69,00		69,00		71,00		274,00	

Prefeitura Municipal de Teresina - Consolidado
Metas e Prioridades de 2026

Eixo:	36 Governança e economia.
Tema:	10 Governança.
Programa:	0003 Desenvolvimento do esporte e do lazer.

Objetivo Específico	
Código	**Descrição**
4	Promover eventos esportivos e recreativos regulares com o objetivo de fortalecer o convívio social e o senso de pertencimento comunitário.

Entrega: 6 PESSOA BENEFICIADA.

Meta									
2026		2027		2028		2029		Total	
Planejado	Atualizado	Planejado	Atualizado	Planejado	Atualizado	Planejado	Atualizado	Planejado	Atualizado
12.000,00		12.500,00		13.000,00		13.200,00		50.700,00	

Entrega: 8 PRÊMIO CONCEDIDO.

Meta									
2026		2027		2028		2029		Total	
Planejado	Atualizado	Planejado	Atualizado	Planejado	Atualizado	Planejado	Atualizado	Planejado	Atualizado
36,00		45,00		45,00		48,00		174,00	

Prefeitura Municipal de Teresina - Consolidado
Metas e Prioridades de 2026

Eixo:	36 Governança e economia.
Tema:	10 Governança.
Programa:	0004 Modernização administrativa e fiscal.

Objetivo Específico	
Código	**Descrição**
1	Reestruturar os prédios e espaços administrativos da Prefeitura, com foco em acessibilidade, eficiência energética e melhoria das condições de trabalho e atendimento ao cidadão.

Entrega: 514 Unidade administrativa estruturada.

Meta									
								Total	
Planejado	Atualizado	Planejado	Atualizado	Planejado	Atualizado	Planejado	Atualizado	Planejado	Atualizado

Entrega: 601 Unidade administrativa estruturada.

Meta									
								Total	
Planejado	Atualizado	Planejado	Atualizado	Planejado	Atualizado	Planejado	Atualizado	Planejado	Atualizado

Entrega: 543 Unidade administrativa estruturada.

Meta									
2026		2027		2028		2029		Total	
Planejado	Atualizado	Planejado	Atualizado	Planejado	Atualizado	Planejado	Atualizado	Planejado	Atualizado
100,00	0,00	100,00	0,00	50,00	0,00	30,00	0,00	280,00	0,00

Prefeitura Municipal de Teresina - Consolidado
Metas e Prioridades de 2026

Eixo:	36 Governança e economia.
Tema:	10 Governança.
Programa:	0004 Modernização administrativa e fiscal.

Objetivo Específico

Código	Descrição
1	Reestruturar os prédios e espaços administrativos da Prefeitura, com foco em acessibilidade, eficiência energética e melhoria das condições de trabalho e atendimento ao cidadão.

Entrega: 311 UNIDADE ADMINISTRATIVA ESTRUTURADA

Meta

2026		2027		2028		2029		Total	
Planejado	Atualizado	Planejado	Atualizado	Planejado	Atualizado	Planejado	Atualizado	Planejado	Atualizado
0,00	0,00	50,00	0,00	75,00	0,00	100,00	0,00	225,00	0,00

Entrega: 572 Unidade administrativa estruturada.

Meta

2026		2027		2028		2029		Total	
Planejado	Atualizado	Planejado	Atualizado	Planejado	Atualizado	Planejado	Atualizado	Planejado	Atualizado
4,00	0,00	5,00	0,00	5,00	0,00	0,00	0,00	14,00	0,00

Entrega: 630 Unidade administrativa estruturada.

Meta

2026		2027		2028		2029		Total	
Planejado	Atualizado	Planejado	Atualizado	Planejado	Atualizado	Planejado	Atualizado	Planejado	Atualizado
100,00	0,00	100,00	0,00	100,00	0,00	100,00	0,00	400,00	0,00

Prefeitura Municipal de Teresina - Consolidado
Metas e Prioridades de 2026

Eixo:	36 Governança e economia.
Tema:	10 Governança.
Programa:	0004 Modernização administrativa e fiscal.

Objetivo Específico

Código	Descrição
1	Reestruturar os prédios e espaços administrativos da Prefeitura, com foco em acessibilidade, eficiência energética e melhoria das condições de trabalho e atendimento ao cidadão.

Entrega: 201 Unidade Administrativa Estruturada

Meta

2026		2027		2028		2029		Total	
Planejado	Atualizado	Planejado	Atualizado	Planejado	Atualizado	Planejado	Atualizado	Planejado	Atualizado
0,00	0,00	50,00	0,00	100,00	0,00	0,00	0,00	150,00	0,00

Entrega: 732 UNIDADE ADMINISTRATIVA ESTRUTURADA

Meta

2026		2027		2028		2029		Total	
Planejado	Atualizado	Planejado	Atualizado	Planejado	Atualizado	Planejado	Atualizado	Planejado	Atualizado
0,00	0,00	50,00	0,00	75,00	0,00	100,00	0,00	225,00	0,00

Objetivo Específico

Código	Descrição
2	Aprimorar a atuação do Fisco junto aos contribuintes, por meio da modernização e do aperfeiçoamento da gestão fiscal, contábil e financeira, visando o fortalecimento da arrecadação, a transparência e a eficiência na gestão dos recursos públicos.

Prefeitura Municipal de Teresina - Consolidado
Metas e Prioridades de 2026

Eixo:	36 Governança e economia.
Tema:	10 Governança.
Programa:	0004 Modernização administrativa e fiscal.

Objetivo Específico	
Código	**Descrição**
2	Aprimorar a atuação do Fisco junto aos contribuintes, por meio da modernização e do aperfeiçoamento da gestão fiscal, contábil e financeira, visando o fortalecimento da arrecadação, a transparência e a eficiência na gestão dos recursos públicos.

Entrega: 366 CONTROLE DE ENCARGOS, PRECATÓRIOS E SENTENÇAS JUDICIAIS REALIZADO

Meta									
2026		2027		2028		2029		Total	
Planejado	Atualizado	Planejado	Atualizado	Planejado	Atualizado	Planejado	Atualizado	Planejado	Atualizado
1,00		1,00		1,00		1,00		4,00	

Entrega: 362 PLANO IMPLANTADO

Meta									
2026		2027		2028		2029		Total	
Planejado	Atualizado	Planejado	Atualizado	Planejado	Atualizado	Planejado	Atualizado	Planejado	Atualizado
10,00	0,00	25,00	0,00	40,00	0,00	50,00	0,00	125,00	0,00

Entrega: 364 FUNDO MANTIDO

Meta									
2026		2027		2028		2029		Total	
Planejado	Atualizado	Planejado	Atualizado	Planejado	Atualizado	Planejado	Atualizado	Planejado	Atualizado
2,00	0,00	2,00	0,00	2,00	0,00	2,00	0,00	8,00	0,00

Prefeitura Municipal de Teresina - Consolidado
Metas e Prioridades de 2026

Eixo:	36 Governança e economia.
Tema:	10 Governança.
Programa:	0004 Modernização administrativa e fiscal.

Objetivo Específico	
Código	**Descrição**
2	Aprimorar a atuação do Fisco junto aos contribuintes, por meio da modernização e do aperfeiçoamento da gestão fiscal, contábil e financeira, visando o fortalecimento da arrecadação, a transparência e a eficiência na gestão dos recursos públicos.

Entrega: 371 ACORDO FIRMADO

Meta									
2026		2027		2028		2029		Total	
Planejado	Atualizado	Planejado	Atualizado	Planejado	Atualizado	Planejado	Atualizado	Planejado	Atualizado
1,00	0,00	2,00	0,00	3,00	0,00	4,00	0,00	10,00	0,00

Objetivo Específico	
Código	**Descrição**
3	Modernizar os processos organizacionais e fluxos de trabalho, por meio da atualização normativa e da adoção de práticas de gestão orientadas a resultados, visando o aprimoramento da eficiência e da efetividade da administração pública.

Entrega: 367 UNIDADE DE CONTROLE INTERNO IMPLANTADA

Meta									
2026		2027		2028		2029		Total	
Planejado	Atualizado	Planejado	Atualizado	Planejado	Atualizado	Planejado	Atualizado	Planejado	Atualizado
8,00		8,00		10,00		4,00		30,00	

Prefeitura Municipal de Teresina - Consolidado
Metas e Prioridades de 2026

Eixo:	36 Governança e economia.
Tema:	10 Governança.
Programa:	0004 Modernização administrativa e fiscal.

Objetivo Específico

Código	Descrição
3	Modernizar os processos organizacionais e fluxos de trabalho, por meio da atualização normativa e da adoção de práticas de gestão orientadas a resultados, visando o aprimoramento da eficiência e da efetividade da administração pública.

Entrega: 55 Certificação de Gestão Obtida.

Meta

2026		2027		2028		2029		Total	
Planejado	Atualizado	Planejado	Atualizado	Planejado	Atualizado	Planejado	Atualizado	Planejado	Atualizado
3,00	0,00	3,00	0,00	3,00	0,00	3,00	0,00	12,00	0,00

Entrega: 56 Certificação de Qualidade Implantada

Meta

2026		2027		2028		2029		Total	
Planejado	Atualizado	Planejado	Atualizado	Planejado	Atualizado	Planejado	Atualizado	Planejado	Atualizado
100,00	0,00	100,00	0,00	100,00	0,00	100,00	0,00	400,00	0,00

Entrega: 328 Laboratório de TIC Estruturado

Meta

2026		2027		2028		2029		Total	
Planejado	Atualizado	Planejado	Atualizado	Planejado	Atualizado	Planejado	Atualizado	Planejado	Atualizado
1,00	0,00	1,00	0,00	1,00	0,00	1,00	0,00	4,00	0,00

Prefeitura Municipal de Teresina - Consolidado
Metas e Prioridades de 2026

Eixo:	36 Governança e economia.
Tema:	10 Governança.
Programa:	0004 Modernização administrativa e fiscal.

Objetivo Específico

Código	Descrição
3	Modernizar os processos organizacionais e fluxos de trabalho, por meio da atualização normativa e da adoção de práticas de gestão orientadas a resultados, visando o aprimoramento da eficiência e da efetividade da administração pública.

Entrega: 333 Estrutura da PGM adequada

Meta

2026		2027		2028		2029		Total	
Planejado	Atualizado	Planejado	Atualizado	Planejado	Atualizado	Planejado	Atualizado	Planejado	Atualizado
20,00	0,00	40,00	0,00	75,00	0,00	100,00	0,00	235,00	0,00

Objetivo Específico

Código	Descrição
4	Assegurar a gestão documental, a preservação do acervo público e o acesso eficiente à informação, por meio da modernização de processos e do fortalecimento da política de arquivos.

Entrega: 352 ARQUIVO PÚBLICO MUNICIPAL DE TERESINA ESTRUTURADO

Meta

2026		2027		2028		2029		Total	
Planejado	Atualizado	Planejado	Atualizado	Planejado	Atualizado	Planejado	Atualizado	Planejado	Atualizado
1,00	0,00	1,00	0,00	1,00	0,00	1,00	0,00	4,00	0,00

Objetivo Específico

Código	Descrição
5	Fortalecer a comunicação institucional como instrumento de transparência, participação cidadã e valorização dos serviços públicos, por meio da

Prefeitura Municipal de Teresina - Consolidado
Metas e Prioridades de 2026

Eixo:	36 Governança e economia.
Tema:	10 Governança.
Programa:	0004 Modernização administrativa e fiscal. modernização dos canais de comunicação e da padronização da identidade institucional.

Entrega: 194 Cerimonial Estruturado.

Meta									
2026		2027		2028		2029		Total	
Planejado	Atualizado	Planejado	Atualizado	Planejado	Atualizado	Planejado	Atualizado	Planejado	Atualizado
1,00	0,00	1,00	0,00	1,00	0,00	1,00	0,00	4,00	0,00

Entrega: 195 Sala de Imprensa Implantada

Meta									
2026		2027		2028		2029		Total	
Planejado	Atualizado	Planejado	Atualizado	Planejado	Atualizado	Planejado	Atualizado	Planejado	Atualizado
1,00	0,00	1,00	0,00	1,00	0,00	1,00	0,00	4,00	0,00

Prefeitura Municipal de Teresina - Consolidado
Metas e Prioridades de 2026

Eixo:	36 Governança e economia.
Tema:	10 Governança.
Programa:	0005 Gestão do patrimônio municipal.

Objetivo Específico	
Código	**Descrição**
1	Garantir a manutenção e o controle das ações de gestão da Prefeitura Municipal de Teresina sob responsabilidade da Secretaria Municipal de Administração e Recursos Humanos, visando a eficiência e a conformidade operacional.

Entrega: 351 MÁQUINA PÚBLICA MANTIDA

Meta									
2026		2027		2028		2029		Total	
Planejado	Atualizado	Planejado	Atualizado	Planejado	Atualizado	Planejado	Atualizado	Planejado	Atualizado
27,00	0,00	27,00	0,00	27,00	0,00	27,00	0,00	108,00	0,00

Objetivo Específico	
Código	**Descrição**
2	Promover a gestão integrada e a valorização do patrimônio público municipal, abrangendo os bens materiais e imateriais, visando sua preservação, utilização sustentável e fortalecimento da identidade cultural.

Entrega: 42 EQUIPAMENTO PÚBLICO MANTIDO

Meta									
2026		2027		2028		2029		Total	
Planejado	Atualizado	Planejado	Atualizado	Planejado	Atualizado	Planejado	Atualizado	Planejado	Atualizado
12,00	0,00	12,00	0,00	12,00	0,00	12,00	0,00	48,00	0,00

Prefeitura Municipal de Teresina - Consolidado
Metas e Prioridades de 2026

Eixo:	36 Governança e economia.
Tema:	10 Governança.
Programa:	0006 Planejamento e gestão organizacional.

Objetivo Específico	
Código	**Descrição**
1	Fortalecer o planejamento estratégico institucional, com a elaboração, monitoramento e avaliação de planos, programas, projetos e metas

Entrega: 654 Projeto Elaborado

Meta									
2026		2027		2028		2029		Total	
Planejado	Atualizado	Planejado	Atualizado	Planejado	Atualizado	Planejado	Atualizado	Planejado	Atualizado

Entrega: 661 Projeto Elaborado

Meta									
2026		2027		2028		2029		Total	
Planejado	Atualizado	Planejado	Atualizado	Planejado	Atualizado	Planejado	Atualizado	Planejado	Atualizado

Entrega: 713 Projeto Elaborado

Meta									
2026		2027		2028		2029		Total	
Planejado	Atualizado	Planejado	Atualizado	Planejado	Atualizado	Planejado	Atualizado	Planejado	Atualizado
1,00		1,00		1,00		1,00		4,00	

Prefeitura Municipal de Teresina - Consolidado
Metas e Prioridades de 2026

Eixo:	36 Governança e economia.
Tema:	10 Governança.
Programa:	0006 Planejamento e gestão organizacional.

Objetivo Específico	
Código	**Descrição**
1	Fortalecer o planejamento estratégico institucional, com a elaboração, monitoramento e avaliação de planos, programas, projetos e metas

Entrega: 637 Projeto elaborado.

Meta									
2026		2027		2028		2029		Total	
Planejado	Atualizado	Planejado	Atualizado	Planejado	Atualizado	Planejado	Atualizado	Planejado	Atualizado
50,00	0,00	33,00	0,00	30,00	0,00	30,00	0,00	143,00	0,00

Entrega: 646 Projeto Elaborado

Meta									
2026		2027		2028		2029		Total	
Planejado	Atualizado	Planejado	Atualizado	Planejado	Atualizado	Planejado	Atualizado	Planejado	Atualizado
20,00	0,00	20,00	0,00	20,00	0,00	20,00	0,00	80,00	0,00

Entrega: 647 Projeto Elaborado

Meta									
2026		2027		2028		2029		Total	
Planejado	Atualizado	Planejado	Atualizado	Planejado	Atualizado	Planejado	Atualizado	Planejado	Atualizado
30,00	0,00	40,00	0,00	40,00	0,00	40,00	0,00	150,00	0,00

Prefeitura Municipal de Teresina - Consolidado
Metas e Prioridades de 2026

Eixo:	36 Governança e economia.
Tema:	10 Governança.
Programa:	0006 Planejamento e gestão organizacional.

Objetivo Específico	
Código	**Descrição**
1	Fortalecer o planejamento estratégico institucional, com a elaboração, monitoramento e avaliação de planos, programas, projetos e metas

Entrega: 700 Equipamento publico implantado

Meta									
2026		2027		2028		2029		Total	
Planejado	Atualizado	Planejado	Atualizado	Planejado	Atualizado	Planejado	Atualizado	Planejado	Atualizado
0,00	0,00	2,00	0,00	0,00	0,00	0,00	0,00	2,00	0,00

Entrega: 701 Prêmio concedido

Meta									
2026		2027		2028		2029		Total	
Planejado	Atualizado	Planejado	Atualizado	Planejado	Atualizado	Planejado	Atualizado	Planejado	Atualizado
17,00	0,00	17,00	0,00	17,00	0,00	17,00	0,00	68,00	0,00

Entrega: 702 Ação realizada

Meta									
2026		2027		2028		2029		Total	
Planejado	Atualizado	Planejado	Atualizado	Planejado	Atualizado	Planejado	Atualizado	Planejado	Atualizado
30,00	0,00	40,00	0,00	45,00	0,00	50,00	0,00	165,00	0,00

Prefeitura Municipal de Teresina - Consolidado
Metas e Prioridades de 2026

Eixo:	36 Governança e economia.
Tema:	10 Governança.
Programa:	0006 Planejamento e gestão organizacional.

Objetivo Específico	
Código	**Descrição**
1	Fortalecer o planejamento estratégico institucional, com a elaboração, monitoramento e avaliação de planos, programas, projetos e metas

Entrega: 703 Ação realizada

Meta									
2026		2027		2028		2029		Total	
Planejado	Atualizado	Planejado	Atualizado	Planejado	Atualizado	Planejado	Atualizado	Planejado	Atualizado
30,00	0,00	40,00	0,00	45,00	0,00	50,00	0,00	165,00	0,00

Entrega: 704 Relatório emitido

Meta									
2026		2027		2028		2029		Total	
Planejado	Atualizado	Planejado	Atualizado	Planejado	Atualizado	Planejado	Atualizado	Planejado	Atualizado
2,00	0,00	3,00	0,00	4,00	0,00	4,00	0,00	13,00	0,00

Entrega: 705 Plano Municipal elaborado

Meta									
2026		2027		2028		2029		Total	
Planejado	Atualizado	Planejado	Atualizado	Planejado	Atualizado	Planejado	Atualizado	Planejado	Atualizado
2,00	0,00	0,00	0,00	0,00	0,00	0,00	0,00	2,00	0,00

Prefeitura Municipal de Teresina - Consolidado
Metas e Prioridades de 2026

Eixo:	36 Governança e economia.
Tema:	10 Governança.
Programa:	0006 Planejamento e gestão organizacional.

Objetivo Específico

Código	Descrição
1	Fortalecer o planejamento estratégico institucional, com a elaboração, monitoramento e avaliação de planos, programas, projetos e metas

Entrega: 706 Evento realizado

Meta

2026		2027		2028		2029		Total	
Planejado	Atualizado	Planejado	Atualizado	Planejado	Atualizado	Planejado	Atualizado	Planejado	Atualizado
2,00	0,00	2,00	0,00	3,00	0,00	3,00	0,00	10,00	0,00

Entrega: 716 Projeto Elaborado BIM Mandate

Meta

2026		2027		2028		2029		Total	
Planejado	Atualizado	Planejado	Atualizado	Planejado	Atualizado	Planejado	Atualizado	Planejado	Atualizado
1,00	0,00	0,00	0,00	0,00	0,00	0,00	0,00	1,00	0,00

Objetivo Específico

Código	Descrição
2	Implementar plano de gestão dos passivos contingentes para garantir transparência e equilibrio fiscal.

Entrega: 262 AÇÃO REALIZADA

Meta

2026		2027		2028		2029		Total	
Planejado	Atualizado	Planejado	Atualizado	Planejado	Atualizado	Planejado	Atualizado	Planejado	Atualizado
4,00	0,00	5,00	0,00	6,00	0,00	7,00	0,00	22,00	0,00

Prefeitura Municipal de Teresina - Consolidado
Metas e Prioridades de 2026

Eixo:	36 Governança e economia.
Tema:	10 Governança.
Programa:	0006 Planejamento e gestão organizacional.

Objetivo Específico

Código	Descrição
4	Assegurar a execução eficiente da gestão administrativa

Entrega: 10 UNIDADE ADMINISTRATIVA MANTIDA

Meta

								Total	
Planejado	Atualizado	Planejado	Atualizado	Planejado	Atualizado	Planejado	Atualizado	Planejado	Atualizado

Entrega: 597 Unidade administrativa mantida.

Meta

								Total	
Planejado	Atualizado	Planejado	Atualizado	Planejado	Atualizado	Planejado	Atualizado	Planejado	Atualizado

Entrega: 510 Unidade administrativa mantida.

Meta

								Total	
Planejado	Atualizado	Planejado	Atualizado	Planejado	Atualizado	Planejado	Atualizado	Planejado	Atualizado

Prefeitura Municipal de Teresina - Consolidado
Metas e Prioridades de 2026

Eixo:	36 Governança e economia.
Tema:	10 Governança.
Programa:	0006 Planejamento e gestão organizacional.

Objetivo Específico	
Código	**Descrição**
4	Assegurar a execução eficiente da gestão administrativa

Entrega: 727 Ação Realizada

Meta									
2026		2027		2028		2029		Total	
Planejado	Atualizado	Planejado	Atualizado	Planejado	Atualizado	Planejado	Atualizado	Planejado	Atualizado

Entrega: 79 Unidade administrativa mantida.

Meta									
2026		2027		2028		2029		Total	
Planejado	Atualizado	Planejado	Atualizado	Planejado	Atualizado	Planejado	Atualizado	Planejado	Atualizado
1,00		1,00		1,00		1,00		4,00	

Entrega: 83 Unidade Administrativa Mantida

Meta									
2026		2027		2028		2029		Total	
Planejado	Atualizado	Planejado	Atualizado	Planejado	Atualizado	Planejado	Atualizado	Planejado	Atualizado
1,00		1,00		1,00		1,00		4,00	

Prefeitura Municipal de Teresina - Consolidado
Metas e Prioridades de 2026

Eixo:	36 Governança e economia.
Tema:	10 Governança.
Programa:	0006 Planejamento e gestão organizacional.

Objetivo Específico	
Código	**Descrição**
4	Assegurar a execução eficiente da gestão administrativa

Entrega: 712 Unidade Administrativa Mantida.

Meta									
2026		2027		2028		2029		Total	
Planejado	Atualizado	Planejado	Atualizado	Planejado	Atualizado	Planejado	Atualizado	Planejado	Atualizado
1,00		1,00		1,00		1,00		4,00	

Entrega: 1 UNIDADE ADMINISTRATIVA MANTIDA

Meta									
2026		2027		2028		2029		Total	
Planejado	Atualizado	Planejado	Atualizado	Planejado	Atualizado	Planejado	Atualizado	Planejado	Atualizado
1,00	0,00	1,00	0,00	1,00	0,00	1,00	0,00	4,00	0,00

Entrega: 258 UNIDADE MANTIDA

Meta									
2026		2027		2028		2029		Total	
Planejado	Atualizado	Planejado	Atualizado	Planejado	Atualizado	Planejado	Atualizado	Planejado	Atualizado
346,00	0,00	346,00	0,00	356,00	0,00	362,00	0,00	1.410,00	0,00

Prefeitura Municipal de Teresina - Consolidado
Metas e Prioridades de 2026

Eixo:	36 Governança e economia.
Tema:	10 Governança.
Programa:	0006 Planejamento e gestão organizacional.

Objetivo Específico	
Código	**Descrição**
4	Assegurar a execução eficiente da gestão administrativa

Entrega: 259 ESTUDANTE ATENDIDO

Meta									
2026		2027		2028		2029		Total	
Planejado	Atualizado	Planejado	Atualizado	Planejado	Atualizado	Planejado	Atualizado	Planejado	Atualizado
16.892,00	0,00	18.581,00	0,00	20.440,00	0,00	22.484,00	0,00	78.397,00	0,00

Entrega: 260 PROFISSIONAL ATENDIDO

Meta									
2026		2027		2028		2029		Total	
Planejado	Atualizado	Planejado	Atualizado	Planejado	Atualizado	Planejado	Atualizado	Planejado	Atualizado
660,00	0,00	726,00	0,00	798,00	0,00	878,00	0,00	3.062,00	0,00

Entrega: 261 REFEIÇÃO OFERTADA

Meta									
2026		2027		2028		2029		Total	
Planejado	Atualizado	Planejado	Atualizado	Planejado	Atualizado	Planejado	Atualizado	Planejado	Atualizado
31.064.800,00	0,00	31.996.744,00	0,00	32.956.646,00	0,00	33.945.346,00	0,00	129.963.536,00	0,00

Prefeitura Municipal de Teresina - Consolidado
Metas e Prioridades de 2026

Eixo:	36 Governança e economia.
Tema:	10 Governança.
Programa:	0006 Planejamento e gestão organizacional.

Objetivo Específico	
Código	**Descrição**
4	Assegurar a execução eficiente da gestão administrativa

Entrega: 539 Unidade administrativa mantida.

Meta									
2026		2027		2028		2029		Total	
Planejado	Atualizado	Planejado	Atualizado	Planejado	Atualizado	Planejado	Atualizado	Planejado	Atualizado
1,00	0,00	1,00	0,00	1,00	0,00	1,00	0,00	4,00	0,00

Entrega: 32 UNIDADE ADMINISTRATIVA MANTIDA

Meta									
2026		2027		2028		2029		Total	
Planejado	Atualizado	Planejado	Atualizado	Planejado	Atualizado	Planejado	Atualizado	Planejado	Atualizado
1,00	0,00	1,00	0,00	1,00	0,00	1,00	0,00	4,00	0,00

Entrega: 51 UNIDADE ADMINISTRATIVA MANTIDA

Meta									
2026		2027		2028		2029		Total	
Planejado	Atualizado	Planejado	Atualizado	Planejado	Atualizado	Planejado	Atualizado	Planejado	Atualizado
1,00	0,00	1,00	0,00	1,00	0,00	1,00	0,00	4,00	0,00

Prefeitura Municipal de Teresina - Consolidado
Metas e Prioridades de 2026

Eixo:	36 Governança e economia.
Tema:	10 Governança.
Programa:	0006 Planejamento e gestão organizacional.

Objetivo Específico	
Código	**Descrição**
4	Assegurar a execução eficiente da gestão administrativa

Entrega: 54 Unidade Administrativa Mantida.

Meta									
2026		2027		2028		2029		Total	
Planejado	Atualizado	Planejado	Atualizado	Planejado	Atualizado	Planejado	Atualizado	Planejado	Atualizado
1,00	0,00	1,00	0,00	1,00	0,00	1,00	0,00	4,00	0,00

Entrega: 568 Unidade administrativa mantida.

Meta									
2026		2027		2028		2029		Total	
Planejado	Atualizado	Planejado	Atualizado	Planejado	Atualizado	Planejado	Atualizado	Planejado	Atualizado
1,00	0,00	1,00	0,00	1,00	0,00	1,00	0,00	4,00	0,00

Entrega: 313 UNIDADE ADMINISTRATIVA MANTIDA

Meta									
2026		2027		2028		2029		Total	
Planejado	Atualizado	Planejado	Atualizado	Planejado	Atualizado	Planejado	Atualizado	Planejado	Atualizado
1,00	0,00	1,00	0,00	1,00	0,00	1,00	0,00	4,00	0,00

Prefeitura Municipal de Teresina - Consolidado
Metas e Prioridades de 2026

Eixo:	36 Governança e economia.
Tema:	10 Governança.
Programa:	0006 Planejamento e gestão organizacional.

Objetivo Específico	
Código	**Descrição**
4	Assegurar a execução eficiente da gestão administrativa

Entrega: 314 Unidade Administrativa Mantida.

Meta									
2026		2027		2028		2029		Total	
Planejado	Atualizado	Planejado	Atualizado	Planejado	Atualizado	Planejado	Atualizado	Planejado	Atualizado
1,00	0,00	1,00	0,00	1,00	0,00	1,00	0,00	4,00	0,00

Entrega: 62 Unidade Administrativa Mantida.

Meta									
2026		2027		2028		2029		Total	
Planejado	Atualizado	Planejado	Atualizado	Planejado	Atualizado	Planejado	Atualizado	Planejado	Atualizado
1,00	0,00	1,00	0,00	1,00	0,00	1,00	0,00	4,00	0,00

Entrega: 321 Unidade Administrativa Mantida.

Meta									
2026		2027		2028		2029		Total	
Planejado	Atualizado	Planejado	Atualizado	Planejado	Atualizado	Planejado	Atualizado	Planejado	Atualizado
1,00	0,00	1,00	0,00	1,00	0,00	1,00	0,00	4,00	0,00

Prefeitura Municipal de Teresina - Consolidado
Metas e Prioridades de 2026

Eixo:	36 Governança e economia.
Tema:	10 Governança.
Programa:	0006 Planejamento e gestão organizacional.

Objetivo Específico	
Código	**Descrição**
4	Assegurar a execução eficiente da gestão administrativa

Entrega: 66 Unidade administrativa mantida

Meta									
2026		2027		2028		2029		Total	
Planejado	Atualizado	Planejado	Atualizado	Planejado	Atualizado	Planejado	Atualizado	Planejado	Atualizado
1,00	0,00	1,00	0,00	1,00	0,00	1,00	0,00	4,00	0,00

Entrega: 322 Equipamento Mantido

Meta									
2026		2027		2028		2029		Total	
Planejado	Atualizado	Planejado	Atualizado	Planejado	Atualizado	Planejado	Atualizado	Planejado	Atualizado
2,00	0,00	2,00	0,00	3,00	0,00	3,00	0,00	10,00	0,00

Entrega: 75 UNIDADE ADMINISTRATIVA MANTIDA

Meta									
2026		2027		2028		2029		Total	
Planejado	Atualizado	Planejado	Atualizado	Planejado	Atualizado	Planejado	Atualizado	Planejado	Atualizado
1,00	0,00	1,00	0,00	1,00	0,00	1,00	0,00	4,00	0,00

Prefeitura Municipal de Teresina - Consolidado
Metas e Prioridades de 2026

Eixo:	36 Governança e economia.
Tema:	10 Governança.
Programa:	0006 Planejamento e gestão organizacional.

Objetivo Específico	
Código	**Descrição**
4	Assegurar a execução eficiente da gestão administrativa

Entrega: 332 Unidade Administrativa Mantida.

Meta									
2026		2027		2028		2029		Total	
Planejado	Atualizado	Planejado	Atualizado	Planejado	Atualizado	Planejado	Atualizado	Planejado	Atualizado
1,00	0,00	1,00	0,00	1,00	0,00	1,00	0,00	4,00	0,00

Entrega: 340 Unidade Administrativa Mantida.

Meta									
2026		2027		2028		2029		Total	
Planejado	Atualizado	Planejado	Atualizado	Planejado	Atualizado	Planejado	Atualizado	Planejado	Atualizado
1,00	0,00	1,00	0,00	1,00	0,00	1,00	0,00	4,00	0,00

Entrega: 355 UNIDADE ADMINISTRATIVA MANTIDA

Meta									
2026		2027		2028		2029		Total	
Planejado	Atualizado	Planejado	Atualizado	Planejado	Atualizado	Planejado	Atualizado	Planejado	Atualizado
1,00	0,00	1,00	0,00	1,00	0,00	1,00	0,00	4,00	0,00

Prefeitura Municipal de Teresina - Consolidado
Metas e Prioridades de 2026

Eixo:	36 Governança e economia.
Tema:	10 Governança.
Programa:	0006 Planejamento e gestão organizacional.

Objetivo Específico	
Código	**Descrição**
4	Assegurar a execução eficiente da gestão administrativa

Entrega: 356 PROCEDIMENTOS LICITATÓRIOS REALIZADOS

Meta									
2026		2027		2028		2029		Total	
Planejado	Atualizado	Planejado	Atualizado	Planejado	Atualizado	Planejado	Atualizado	Planejado	Atualizado
60,00	0,00	60,00	0,00	60,00	0,00	60,00	0,00	240,00	0,00

Entrega: 626 Unidade administrativa mantida.

Meta									
2026		2027		2028		2029		Total	
Planejado	Atualizado	Planejado	Atualizado	Planejado	Atualizado	Planejado	Atualizado	Planejado	Atualizado
1,00	0,00	1,00	0,00	1,00	0,00	1,00	0,00	4,00	0,00

Entrega: 123 Unidade administrativa mantida.

Meta									
2026		2027		2028		2029		Total	
Planejado	Atualizado	Planejado	Atualizado	Planejado	Atualizado	Planejado	Atualizado	Planejado	Atualizado
1,00	0,00	1,00	0,00	1,00	0,00	1,00	0,00	4,00	0,00

Prefeitura Municipal de Teresina - Consolidado
Metas e Prioridades de 2026

Eixo:	36 Governança e economia.
Tema:	10 Governança.
Programa:	0006 Planejamento e gestão organizacional.

Objetivo Específico	
Código	**Descrição**
4	Assegurar a execução eficiente da gestão administrativa

Entrega: 379 UNIDADE ADMINISTRATIVA MANTIDA

Meta									
2026		2027		2028		2029		Total	
Planejado	Atualizado	Planejado	Atualizado	Planejado	Atualizado	Planejado	Atualizado	Planejado	Atualizado
1,00	0,00	1,00	0,00	1,00	0,00	1,00	0,00	4,00	0,00

Entrega: 179 Unidade Administrativa Mantida.

Meta									
2026		2027		2028		2029		Total	
Planejado	Atualizado	Planejado	Atualizado	Planejado	Atualizado	Planejado	Atualizado	Planejado	Atualizado
1,00	0,00	1,00	0,00	1,00	0,00	1,00	0,00	4,00	0,00

Entrega: 190 Unidade Administrativa Mantida.

Meta									
2026		2027		2028		2029		Total	
Planejado	Atualizado	Planejado	Atualizado	Planejado	Atualizado	Planejado	Atualizado	Planejado	Atualizado
1,00	0,00	1,00	0,00	1,00	0,00	1,00	0,00	4,00	0,00

Prefeitura Municipal de Teresina - Consolidado
Metas e Prioridades de 2026

Eixo:	36 Governança e economia.
Tema:	10 Governança.
Programa:	0006 Planejamento e gestão organizacional.

Objetivo Específico	
Código	**Descrição**
4	Assegurar a execução eficiente da gestão administrativa

Entrega: 446 DOCUMENTO DE GESTÃO ELABORADO

Meta									
2026		2027		2028		2029		Total	
Planejado	Atualizado	Planejado	Atualizado	Planejado	Atualizado	Planejado	Atualizado	Planejado	Atualizado
1,00	0,00	1,00	0,00	1,00	0,00	1,00	0,00	4,00	0,00

Entrega: 447 RELATÓRIO DE GESTÃO ELABORADO

Meta									
2026		2027		2028		2029		Total	
Planejado	Atualizado	Planejado	Atualizado	Planejado	Atualizado	Planejado	Atualizado	Planejado	Atualizado
1,00	0,00	1,00	0,00	1,00	0,00	1,00	0,00	4,00	0,00

Entrega: 707 Equipamento público mantido.

Meta									
2026		2027		2028		2029		Total	
Planejado	Atualizado	Planejado	Atualizado	Planejado	Atualizado	Planejado	Atualizado	Planejado	Atualizado
7,00	0,00	9,00	0,00	9,00	0,00	9,00	0,00	34,00	0,00

Prefeitura Municipal de Teresina - Consolidado
Metas e Prioridades de 2026

Eixo:	36 Governança e economia.
Tema:	10 Governança.
Programa:	0006 Planejamento e gestão organizacional.

Objetivo Específico	
Código	**Descrição**
4	Assegurar a execução eficiente da gestão administrativa

Entrega: 708 Conselho da Mulher mantido.

Meta									
2026		2027		2028		2029		Total	
Planejado	Atualizado	Planejado	Atualizado	Planejado	Atualizado	Planejado	Atualizado	Planejado	Atualizado
1,00	0,00	1,00	0,00	1,00	0,00	1,00	0,00	4,00	0,00

Entrega: 198 Unidade Administrativa Mantida.

Meta									
2026		2027		2028		2029		Total	
Planejado	Atualizado	Planejado	Atualizado	Planejado	Atualizado	Planejado	Atualizado	Planejado	Atualizado
1,00	0,00	1,00	0,00	1,00	0,00	1,00	0,00	4,00	0,00

Entrega: 217 Material Educacional Ofertado

Meta									
2026		2027		2028		2029		Total	
Planejado	Atualizado	Planejado	Atualizado	Planejado	Atualizado	Planejado	Atualizado	Planejado	Atualizado
500,00	0,00	500,00	0,00	500,00	0,00	500,00	0,00	2.000,00	0,00

Prefeitura Municipal de Teresina - Consolidado
Metas e Prioridades de 2026

Eixo:	36 Governança e economia.
Tema:	10 Governança.
Programa:	0006 Planejamento e gestão organizacional.

Objetivo Específico

Código	Descrição
4	Assegurar a execução eficiente da gestão administrativa

Entrega: 224 Unidade Administrativa Mantida.

Meta

2026		2027		2028		2029		Total	
Planejado	Atualizado	Planejado	Atualizado	Planejado	Atualizado	Planejado	Atualizado	Planejado	Atualizado
1,00	0,00	1,00	0,00	1,00	0,00	1,00	0,00	4,00	0,00

Entrega: 225 Fundo Municipal Mantido (UN).

Meta

2026		2027		2028		2029		Total	
Planejado	Atualizado	Planejado	Atualizado	Planejado	Atualizado	Planejado	Atualizado	Planejado	Atualizado
1,00	0,00	1,00	0,00	1,00	0,00	1,00	0,00	4,00	0,00

Entrega: 484 UNIDADE ADMINISTRATIVA MANTIDA

Meta

2026		2027		2028		2029		Total	
Planejado	Atualizado	Planejado	Atualizado	Planejado	Atualizado	Planejado	Atualizado	Planejado	Atualizado
1,00	0,00	1,00	0,00	1,00	0,00	1,00	0,00	4,00	0,00

Objetivo Específico

Código	Descrição
5	Fortalecer a captação e o monitoramento de recursos externos, visando ampliar a capacidade de investimento do município e garantir a execução eficiente,

Prefeitura Municipal de Teresina - Consolidado
Metas e Prioridades de 2026

Eixo:	36 Governança e economia.
Tema:	10 Governança.
Programa:	0006 Planejamento e gestão organizacional.

transparente e alinhada às metas de desenvolvimento urbano sustentável.

Entrega: 715 Obra Supervisionada

Meta

2026		2027		2028		2029		Total	
Planejado	Atualizado	Planejado	Atualizado	Planejado	Atualizado	Planejado	Atualizado	Planejado	Atualizado

Entrega: 717 Obra Supervisionada

Meta

2026		2027		2028		2029		Total	
Planejado	Atualizado	Planejado	Atualizado	Planejado	Atualizado	Planejado	Atualizado	Planejado	Atualizado

Entrega: 714 Auditoria Externa Realizada

Meta

2026		2027		2028		2029		Total	
Planejado	Atualizado	Planejado	Atualizado	Planejado	Atualizado	Planejado	Atualizado	Planejado	Atualizado
0,00	0,00	0,00	0,00	0,00	0,00	0,00	0,00	0,00	0,00

Objetivo Específico

Código	Descrição
9	Implementar um modelo de gestão educacional inovadora democrática e colaborativa, que fortaleça a articulação entre unidades de ensino e comunidade.

Prefeitura Municipal de Teresina - Consolidado
Metas e Prioridades de 2026

Eixo:	36 Governança e economia.
Tema:	10 Governança.
Programa:	0006 Planejamento e gestão organizacional.

Objetivo Específico

Código	Descrição
9	Implementar um modelo de gestão educacional inovadora democrática e colaborativa, que fortaleça a articulação entre unidades de ensino e comunidade.

Entrega: 263 ÓRGÃO COLEGIADO APOIADO

Meta

2026		2027		2028		2029		Total	
Planejado	Atualizado	Planejado	Atualizado	Planejado	Atualizado	Planejado	Atualizado	Planejado	Atualizado
4,00	0,00	4,00	0,00	4,00	0,00	4,00	0,00	16,00	0,00

Objetivo Específico

Código	Descrição
10	Desenvolver políticas de gestão de pessoas baseadas em competências e desempenho.

Entrega: 380 PLANO ELABORADO

Meta

2026		2027		2028		2029		Total	
Planejado	Atualizado	Planejado	Atualizado	Planejado	Atualizado	Planejado	Atualizado	Planejado	Atualizado
0,00	0,00	1,00	0,00	0,00	0,00	0,00	0,00	1,00	0,00

Prefeitura Municipal de Teresina - Consolidado
Metas e Prioridades de 2026

Eixo:	36 Governança e economia.
Tema:	10 Governança.
Programa:	0007 Gestão e desenvolvimento de pessoas.

Objetivo Específico

Código	Descrição
1	Capacitar continuamente os servidores municipais para melhorar a qualidade dos serviços e fortalecer a gestão pública.

Entrega: 598 Pessoa capacitada.

Meta

								Total	
Planejado	Atualizado	Planejado	Atualizado	Planejado	Atualizado	Planejado	Atualizado	Planejado	Atualizado

Entrega: 511 Pessoa capacitada.

Meta

								Total	
Planejado	Atualizado	Planejado	Atualizado	Planejado	Atualizado	Planejado	Atualizado	Planejado	Atualizado

Entrega: 86 Concurso Público realizado.

Meta

2026		2027		2028		2029		Total	
Planejado	Atualizado	Planejado	Atualizado	Planejado	Atualizado	Planejado	Atualizado	Planejado	Atualizado
		1,00							

Prefeitura Municipal de Teresina - Consolidado
Metas e Prioridades de 2026

Eixo:	36 Governança e economia.
Tema:	10 Governança.
Programa:	0007 Gestão e desenvolvimento de pessoas.

Objetivo Específico

Código	Descrição
1	Capacitar continuamente os servidores municipais para melhorar a qualidade dos serviços e fortalecer a gestão pública.

Entrega: 684 Capacitação Realizada.

Meta									
2026		2027		2028		2029		Total	
Planejado	Atualizado	Planejado	Atualizado	Planejado	Atualizado	Planejado	Atualizado	Planejado	Atualizado

Entrega: 722 Pessoa capacitada

Meta									
2026		2027		2028		2029		Total	
Planejado	Atualizado	Planejado	Atualizado	Planejado	Atualizado	Planejado	Atualizado	Planejado	Atualizado

Entrega: 80 Pessoa capacitada.

Meta									
2026		2027		2028		2029		Total	
Planejado	Atualizado	Planejado	Atualizado	Planejado	Atualizado	Planejado	Atualizado	Planejado	Atualizado
10,00		15,00		15,00		10,00		50,00	

Prefeitura Municipal de Teresina - Consolidado
Metas e Prioridades de 2026

Eixo:	36 Governança e economia.
Tema:	10 Governança.
Programa:	0007 Gestão e desenvolvimento de pessoas.

Objetivo Específico

Código	Descrição
1	Capacitar continuamente os servidores municipais para melhorar a qualidade dos serviços e fortalecer a gestão pública.

Entrega: 264 PESSOA CAPACITADA

Meta									
2026		2027		2028		2029		Total	
Planejado	Atualizado	Planejado	Atualizado	Planejado	Atualizado	Planejado	Atualizado	Planejado	Atualizado
3.000,00	0,00	3.000,00	0,00	3.000,00	0,00	3.000,00	0,00	12.000,00	0,00

Entrega: 540 Pessoa capacitada.

Meta									
2026		2027		2028		2029		Total	
Planejado	Atualizado	Planejado	Atualizado	Planejado	Atualizado	Planejado	Atualizado	Planejado	Atualizado
15,00	0,00	15,00	0,00	30,00	0,00	30,00	0,00	90,00	0,00

Entrega: 569 Pessoa capacitada.

Meta									
2026		2027		2028		2029		Total	
Planejado	Atualizado	Planejado	Atualizado	Planejado	Atualizado	Planejado	Atualizado	Planejado	Atualizado
60,00	0,00	60,00	0,00	60,00	0,00	60,00	0,00	240,00	0,00

Prefeitura Municipal de Teresina - Consolidado
Metas e Prioridades de 2026

Eixo:	36 Governança e economia.
Tema:	10 Governança.
Programa:	0007 Gestão e desenvolvimento de pessoas.

Objetivo Específico	
Código	**Descrição**
1	Capacitar continuamente os servidores municipais para melhorar a qualidade dos serviços e fortalecer a gestão pública.

Entrega: 59 Capacitação Realizada

Meta									
2026		2027		2028		2029		Total	
Planejado	Atualizado	Planejado	Atualizado	Planejado	Atualizado	Planejado	Atualizado	Planejado	Atualizado
310,00	0,00	310,00	0,00	330,00	0,00	330,00	0,00	1.280,00	0,00

Entrega: 315 Pessoa Capacitada

Meta									
2026		2027		2028		2029		Total	
Planejado	Atualizado	Planejado	Atualizado	Planejado	Atualizado	Planejado	Atualizado	Planejado	Atualizado
60,00	0,00	60,00	0,00	60,00	0,00	60,00	0,00	240,00	0,00

Entrega: 67 Pessoa capacitada

Meta									
2026		2027		2028		2029		Total	
Planejado	Atualizado	Planejado	Atualizado	Planejado	Atualizado	Planejado	Atualizado	Planejado	Atualizado
5,00	0,00	5,00	0,00	10,00	0,00	10,00	0,00	30,00	0,00

Prefeitura Municipal de Teresina - Consolidado
Metas e Prioridades de 2026

Eixo:	36 Governança e economia.
Tema:	10 Governança.
Programa:	0007 Gestão e desenvolvimento de pessoas.

Objetivo Específico	
Código	**Descrição**
1	Capacitar continuamente os servidores municipais para melhorar a qualidade dos serviços e fortalecer a gestão pública.

Entrega: 68 Concurso Público realizado

Meta									
2026		2027		2028		2029		Total	
Planejado	Atualizado	Planejado	Atualizado	Planejado	Atualizado	Planejado	Atualizado	Planejado	Atualizado
0,00	0,00	1,00	0,00	0,00	0,00	0,00	0,00	1,00	0,00

Entrega: 341 Pessoa Capacitada

Meta									
2026		2027		2028		2029		Total	
Planejado	Atualizado	Planejado	Atualizado	Planejado	Atualizado	Planejado	Atualizado	Planejado	Atualizado
2,00	0,00	2,00	0,00	2,00	0,00	2,00	0,00	8,00	0,00

Entrega: 357 CERTIFICADO DE CAPACITAÇÃO EMITIDO

Meta									
2026		2027		2028		2029		Total	
Planejado	Atualizado	Planejado	Atualizado	Planejado	Atualizado	Planejado	Atualizado	Planejado	Atualizado
200,00	0,00	250,00	0,00	300,00	0,00	300,00	0,00	1.050,00	0,00

Prefeitura Municipal de Teresina - Consolidado
Metas e Prioridades de 2026

Eixo:	36 Governança e economia.
Tema:	10 Governança.
Programa:	0007 Gestão e desenvolvimento de pessoas.

Objetivo Específico	
Código	**Descrição**
1	Capacitar continuamente os servidores municipais para melhorar a qualidade dos serviços e fortalecer a gestão pública.

Entrega: 627 Pessoa capacitada.

Meta									
2026		2027		2028		2029		Total	
Planejado	Atualizado	Planejado	Atualizado	Planejado	Atualizado	Planejado	Atualizado	Planejado	Atualizado
100,00	0,00	100,00	0,00	100,00	0,00	100,00	0,00	400,00	0,00

Entrega: 124 Pessoa capacitada.

Meta									
2026		2027		2028		2029		Total	
Planejado	Atualizado	Planejado	Atualizado	Planejado	Atualizado	Planejado	Atualizado	Planejado	Atualizado
2,00	0,00	2,00	0,00	3,00	0,00	4,00	0,00	11,00	0,00

Entrega: 125 Concurso Público realizado.

Meta									
2026		2027		2028		2029		Total	
Planejado	Atualizado	Planejado	Atualizado	Planejado	Atualizado	Planejado	Atualizado	Planejado	Atualizado
0,00	0,00	1,00	0,00	0,00	0,00	0,00	0,00	1,00	0,00

Prefeitura Municipal de Teresina - Consolidado
Metas e Prioridades de 2026

Eixo:	36 Governança e economia.
Tema:	10 Governança.
Programa:	0007 Gestão e desenvolvimento de pessoas.

Objetivo Específico	
Código	**Descrição**
1	Capacitar continuamente os servidores municipais para melhorar a qualidade dos serviços e fortalecer a gestão pública.

Entrega: 191 Profissional Qualificado

Meta									
2026		2027		2028		2029		Total	
Planejado	Atualizado	Planejado	Atualizado	Planejado	Atualizado	Planejado	Atualizado	Planejado	Atualizado
0,00	0,00	0,00	0,00	20,00	0,00	0,00	0,00	20,00	0,00

Entrega: 450 CAPACITAÇÃO OFERTADA

Meta									
2026		2027		2028		2029		Total	
Planejado	Atualizado	Planejado	Atualizado	Planejado	Atualizado	Planejado	Atualizado	Planejado	Atualizado
4,00	0,00	5,00	0,00	6,00	0,00	7,00	0,00	22,00	0,00

Entrega: 709 Pessoa capacitada

Meta									
2026		2027		2028		2029		Total	
Planejado	Atualizado	Planejado	Atualizado	Planejado	Atualizado	Planejado	Atualizado	Planejado	Atualizado
40,00	0,00	45,00	0,00	50,00	0,00	60,00	0,00	195,00	0,00

Prefeitura Municipal de Teresina - Consolidado
Metas e Prioridades de 2026

Eixo:	36 Governança e economia.
Tema:	10 Governança.
Programa:	0007 Gestão e desenvolvimento de pessoas.

Objetivo Específico	
Código	**Descrição**
1	Capacitar continuamente os servidores municipais para melhorar a qualidade dos serviços e fortalecer a gestão pública.

Entrega: 199 Capacitação Realizada

Meta									
2026		2027		2028		2029		Total	
Planejado	Atualizado	Planejado	Atualizado	Planejado	Atualizado	Planejado	Atualizado	Planejado	Atualizado
3,00	0,00	3,00	0,00	3,00	0,00	3,00	0,00	12,00	0,00

Entrega: 485 PESSOA CAPACITADA

Meta									
2026		2027		2028		2029		Total	
Planejado	Atualizado	Planejado	Atualizado	Planejado	Atualizado	Planejado	Atualizado	Planejado	Atualizado
4,00	0,00	6,00	0,00	4,00	0,00	6,00	0,00	20,00	0,00

Objetivo Específico	
Código	**Descrição**
2	Desenvolver políticas de gestão de pessoas baseadas em competências e desempenho.

Entrega: 386 CONVÊNIO FIRMADO

Meta									
2026		2027		2028		2029		Total	
Planejado	Atualizado	Planejado	Atualizado	Planejado	Atualizado	Planejado	Atualizado	Planejado	Atualizado
1,00		2,00		3,00		4,00		10,00	

Prefeitura Municipal de Teresina - Consolidado
Metas e Prioridades de 2026

Eixo:	36 Governança e economia.
Tema:	10 Governança.
Programa:	0007 Gestão e desenvolvimento de pessoas.

Objetivo Específico	
Código	**Descrição**
2	Desenvolver políticas de gestão de pessoas baseadas em competências e desempenho.

Entrega: 265 CONCURSO PÚBLICO REALIZADO

Meta									
2026		2027		2028		2029		Total	
Planejado	Atualizado	Planejado	Atualizado	Planejado	Atualizado	Planejado	Atualizado	Planejado	Atualizado
1,00	0,00	1,00	0,00	1,00	0,00	1,00	0,00	4,00	0,00

Entrega: 266 PROCESSO SELETIVO SIMPLIFICADO REALIZADO

Meta									
2026		2027		2028		2029		Total	
Planejado	Atualizado	Planejado	Atualizado	Planejado	Atualizado	Planejado	Atualizado	Planejado	Atualizado
1,00	0,00	1,00	0,00	1,00	0,00	1,00	0,00	4,00	0,00

Entrega: 267 PRÊMIO DE VALORIZAÇÃO CONCEDIDO

Meta									
2026		2027		2028		2029		Total	
Planejado	Atualizado	Planejado	Atualizado	Planejado	Atualizado	Planejado	Atualizado	Planejado	Atualizado
1,00	0,00	0,00	0,00	1,00	0,00	0,00	0,00	2,00	0,00

Prefeitura Municipal de Teresina - Consolidado
Metas e Prioridades de 2026

Eixo:	36 Governança e economia.
Tema:	10 Governança.
Programa:	0007 Gestão e desenvolvimento de pessoas.

Objetivo Específico	
Código	**Descrição**
2	Desenvolver políticas de gestão de pessoas baseadas em competências e desempenho.

Entrega: 381 SERVIDOR CAPACITADO

Meta									
2026		2027		2028		2029		Total	
Planejado	Atualizado	Planejado	Atualizado	Planejado	Atualizado	Planejado	Atualizado	Planejado	Atualizado
70,00	0,00	80,00	0,00	90,00	0,00	95,00	0,00	335,00	0,00

Entrega: 382 PLANO ELABORADO

Meta									
2026		2027		2028		2029		Total	
Planejado	Atualizado	Planejado	Atualizado	Planejado	Atualizado	Planejado	Atualizado	Planejado	Atualizado
1,00	0,00	1,00	0,00	1,00	0,00	1,00	0,00	4,00	0,00

Entrega: 383 PROGRAMA IMPLANTADO

Meta									
2026		2027		2028		2029		Total	
Planejado	Atualizado	Planejado	Atualizado	Planejado	Atualizado	Planejado	Atualizado	Planejado	Atualizado
1,00	0,00	1,00	0,00	1,00	0,00	1,00	0,00	4,00	0,00

Prefeitura Municipal de Teresina - Consolidado
Metas e Prioridades de 2026

Eixo:	36 Governança e economia.
Tema:	10 Governança.
Programa:	0007 Gestão e desenvolvimento de pessoas.

Objetivo Específico	
Código	**Descrição**
2	Desenvolver políticas de gestão de pessoas baseadas em competências e desempenho.

Entrega: 448 PRÊMIO CONCEDIDO

Meta									
2026		2027		2028		2029		Total	
Planejado	Atualizado	Planejado	Atualizado	Planejado	Atualizado	Planejado	Atualizado	Planejado	Atualizado
30,00	0,00	30,00	0,00	30,00	0,00	30,00	0,00	120,00	0,00

Entrega: 449 CARGO CRIADO

Meta									
2026		2027		2028		2029		Total	
Planejado	Atualizado	Planejado	Atualizado	Planejado	Atualizado	Planejado	Atualizado	Planejado	Atualizado
0,00	0,00	0,00	0,00	250,00	0,00	0,00	0,00	250,00	0,00

Entrega: 451 SELEÇÃO DE PESSOAL REALIZADA

Meta									
2026		2027		2028		2029		Total	
Planejado	Atualizado	Planejado	Atualizado	Planejado	Atualizado	Planejado	Atualizado	Planejado	Atualizado
64,00	0,00	150,00	0,00	150,00	0,00	100,00	0,00	464,00	0,00

Objetivo Específico	
Código	**Descrição**
3	Assegurar condições adequadas de trabalho, promovendo a valorização e bem-estar dos servidores públicos.

Prefeitura Municipal de Teresina - Consolidado
Metas e Prioridades de 2026

Eixo:	36 Governança e economia.
Tema:	10 Governança.
Programa:	0007 Gestão e desenvolvimento de pessoas.

Objetivo Específico

Código	Descrição
3	Assegurar condições adequadas de trabalho, promovendo a valorização e bem-estar dos servidores públicos.

Entrega: 728 Ação realizada

Meta

2026		2027		2028		2029		Total	
Planejado	Atualizado	Planejado	Atualizado	Planejado	Atualizado	Planejado	Atualizado	Planejado	Atualizado
6,00	0,00	6,00	0,00	6,00	0,00	6,00	0,00	24,00	0,00

Objetivo Específico

Código	Descrição
4	Realizar concurso público para o provimento de cargos efetivos, visando fortalecer o quadro permanente de servidores.

Entrega: 358 CONCURSO PÚBLICO REALIZADO

Meta

2026		2027		2028		2029		Total	
Planejado	Atualizado	Planejado	Atualizado	Planejado	Atualizado	Planejado	Atualizado	Planejado	Atualizado
1,00	0,00	1,00	0,00	1,00	0,00	1,00	0,00	4,00	0,00

Prefeitura Municipal de Teresina - Consolidado
Metas e Prioridades de 2026

Eixo:	36 Governança e economia.
Tema:	10 Governança.
Programa:	0014 Atuação legislativa da Câmara Municipal de Teresina.

Objetivo Específico

Código	Descrição
1	Aproximar o parlamento da sociedade, promovendo ações de cidadania, de controle social, de bem-estar social e de preservação dos direitos dos cidadãos.

Entrega: 52 ATENDIMENTO SOCIAL REALIZADO

Meta

2026		2027		2028		2029		Total	
Planejado	Atualizado	Planejado	Atualizado	Planejado	Atualizado	Planejado	Atualizado	Planejado	Atualizado
7.800,00	0,00	8.000,00	0,00	8.400,00	0,00	8.900,00	0,00	33.100,00	0,00

Entrega: 53 PESSOA CAPACITADA

Meta

2026		2027		2028		2029		Total	
Planejado	Atualizado	Planejado	Atualizado	Planejado	Atualizado	Planejado	Atualizado	Planejado	Atualizado
1.092,00	0,00	1.120,00	0,00	1.148,00	0,00	1.175,00	0,00	4.535,00	0,00

Entrega: 631 Sessões e Audiências Transmitidas

Meta

2026		2027		2028		2029		Total	
Planejado	Atualizado	Planejado	Atualizado	Planejado	Atualizado	Planejado	Atualizado	Planejado	Atualizado
290,00	0,00	305,00	0,00	320,00	0,00	324,00	0,00	1.239,00	0,00

Objetivo Específico

Código	Descrição
2	Produzir legislação adequada às necessidades da sociedade teresinense e realizar a fiscalização da execução de políticas públicas, estimulando a

Prefeitura Municipal de Teresina - Consolidado
Metas e Prioridades de 2026

Eixo:	36 Governança e economia.
Tema:	10 Governança.
Programa:	0014 Atuação legislativa da Câmara Municipal de Teresina. participação da sociedade e o controle social.

Entrega: 58 AUDIÊNCIA PÚBLICA REALIZADA

Meta									
2026		2027		2028		2029		Total	
Planejado	Atualizado	Planejado	Atualizado	Planejado	Atualizado	Planejado	Atualizado	Planejado	Atualizado
30,00	0,00	32,00	0,00	35,00	0,00	38,00	0,00	135,00	0,00

Entrega: 60 MATÉRIA DELIBERADA

Meta									
2026		2027		2028		2029		Total	
Planejado	Atualizado	Planejado	Atualizado	Planejado	Atualizado	Planejado	Atualizado	Planejado	Atualizado
1.500,00	0,00	1.590,00	0,00	1.650,00	0,00	1.700,00	0,00	6.440,00	0,00

Prefeitura Municipal de Teresina - Consolidado
Metas e Prioridades de 2026

Eixo:	36 Governança e economia.
Tema:	10 Governança.
Programa:	0020 Gestão de emendas parlamentares municipais.

Objetivo Específico	
Código	**Descrição**
1	Garantir a gestão eficiente e transparente das emendas parlamentares municipais, direcionando recursos para ações prioritárias do município.

Entrega: 256 EMENDA PARLAMENTAR EXECUTADA

Meta									
								Total	
Planejado	Atualizado	Planejado	Atualizado	Planejado	Atualizado	Planejado	Atualizado	Planejado	Atualizado

Entrega: 9 EMENDA PARLAMENTAR EXECUTADA

Meta									
								Total	
Planejado	Atualizado	Planejado	Atualizado	Planejado	Atualizado	Planejado	Atualizado	Planejado	Atualizado

Entrega: 30 EMENDA PARLAMENTAR EXECUTADA

Meta									
								Total	
Planejado	Atualizado	Planejado	Atualizado	Planejado	Atualizado	Planejado	Atualizado	Planejado	Atualizado

Prefeitura Municipal de Teresina - Consolidado
Metas e Prioridades de 2026

Eixo:	36 Governança e economia.
Tema:	10 Governança.
Programa:	0020 Gestão de emendas parlamentares municipais.

Objetivo Específico	
Código	**Descrição**
1	Garantir a gestão eficiente e transparente das emendas parlamentares municipais, direcionando recursos para ações prioritárias do município.

Entrega: 192 Emenda Parlamentar Executada

Meta									
								Total	
Planejado	Atualizado	Planejado	Atualizado	Planejado	Atualizado	Planejado	Atualizado	Planejado	Atualizado

Entrega: 84 EMENDA PARLAMENTAR EXECUTADA

Meta									
2026		2027		2028		2029		Total	
Planejado	Atualizado	Planejado	Atualizado	Planejado	Atualizado	Planejado	Atualizado	Planejado	Atualizado

Entrega: 342 Emenda Parlamentar Executada

Meta									
2026		2027		2028		2029		Total	
Planejado	Atualizado	Planejado	Atualizado	Planejado	Atualizado	Planejado	Atualizado	Planejado	Atualizado

Prefeitura Municipal de Teresina - Consolidado
Metas e Prioridades de 2026

Eixo:	36 Governança e economia.
Tema:	10 Governança.
Programa:	0020 Gestão de emendas parlamentares municipais.

Objetivo Específico	
Código	**Descrição**
1	Garantir a gestão eficiente e transparente das emendas parlamentares municipais, direcionando recursos para ações prioritárias do município.

Entrega: 632 Emenda parlamentar executada

Meta									
2026		2027		2028		2029		Total	
Planejado	Atualizado	Planejado	Atualizado	Planejado	Atualizado	Planejado	Atualizado	Planejado	Atualizado

Entrega: 126 Emendas executadas

Meta									
2026		2027		2028		2029		Total	
Planejado	Atualizado	Planejado	Atualizado	Planejado	Atualizado	Planejado	Atualizado	Planejado	Atualizado

Entrega: 721 Emenda parlamentar executada

Meta									
2026		2027		2028		2029		Total	
Planejado	Atualizado	Planejado	Atualizado	Planejado	Atualizado	Planejado	Atualizado	Planejado	Atualizado

Prefeitura Municipal de Teresina - Consolidado
Metas e Prioridades de 2026

Eixo:	36 Governança e economia.
Tema:	10 Governança.
Programa:	0020 Gestão de emendas parlamentares municipais.

Objetivo Específico	
Código	**Descrição**
1	Garantir a gestão eficiente e transparente das emendas parlamentares municipais, direcionando recursos para ações prioritárias do município.

Entrega: 480 EMENDA PARLAMENTAR EXECUTADA

Meta									
2026		2027		2028		2029		Total	
Planejado	Atualizado	Planejado	Atualizado	Planejado	Atualizado	Planejado	Atualizado	Planejado	Atualizado

Entrega: 49 EMENDA PARLAMENTAR EXECUTADA

Meta									
2026		2027		2028		2029		Total	
Planejado	Atualizado	Planejado	Atualizado	Planejado	Atualizado	Planejado	Atualizado	Planejado	Atualizado
0,00	0,00	0,00	0,00	0,00	0,00	0,00	0,00	0,00	0,00

Entrega: 566 Emenda parlamentar executada.

Meta									
0		0		0		0		Total	
Planejado	Atualizado	Planejado	Atualizado	Planejado	Atualizado	Planejado	Atualizado	Planejado	Atualizado
0,00	0,00	0,00	0,00	0,00	0,00	0,00	0,00	0,00	0,00

Prefeitura Municipal de Teresina - Consolidado
Metas e Prioridades de 2026

Eixo:	36 Governança e economia.
Tema:	10 Governança.
Programa:	0020 Gestão de emendas parlamentares municipais.

Objetivo Específico	
Código	**Descrição**
1	Garantir a gestão eficiente e transparente das emendas parlamentares municipais, direcionando recursos para ações prioritárias do município.

Entrega: 312 EMENDA PARLAMENTAR EXECUTADA

Meta									
2026		2027		2028		2029		Total	
Planejado	Atualizado	Planejado	Atualizado	Planejado	Atualizado	Planejado	Atualizado	Planejado	Atualizado
0,00	0,00	0,00	0,00	0,00	0,00	0,00	0,00	0,00	0,00

Entrega: 316 Emenda Parlamentar Executada

Meta									
2026		2027		2028		2029		Total	
Planejado	Atualizado	Planejado	Atualizado	Planejado	Atualizado	Planejado	Atualizado	Planejado	Atualizado
5,00	0,00	5,00	0,00	5,00	0,00	5,00	0,00	20,00	0,00

Entrega: 73 EMENDA PARLAMENTAR EXECUTADA

Meta									
0		0		0		0		Total	
Planejado	Atualizado	Planejado	Atualizado	Planejado	Atualizado	Planejado	Atualizado	Planejado	Atualizado
0,00	0,00	0,00	0,00	0,00	0,00	0,00	0,00	0,00	0,00

Prefeitura Municipal de Teresina - Consolidado
Metas e Prioridades de 2026

Eixo:	36 Governança e economia.
Tema:	10 Governança.
Programa:	0020 Gestão de emendas parlamentares municipais.

Objetivo Específico	
Código	**Descrição**
1	Garantir a gestão eficiente e transparente das emendas parlamentares municipais, direcionando recursos para ações prioritárias do município.

Entrega: 330 Emenda Parlamentar Executada

Meta									
2026		2027		2028		2029		Total	
Planejado	Atualizado	Planejado	Atualizado	Planejado	Atualizado	Planejado	Atualizado	Planejado	Atualizado
0,00	0,00	0,00	0,00	0,00	0,00	0,00	0,00	0,00	0,00

Entrega: 353 EMENDA PARLAMENTAR EXECUTADA

Meta									
2026		2027		2028		2029		Total	
Planejado	Atualizado	Planejado	Atualizado	Planejado	Atualizado	Planejado	Atualizado	Planejado	Atualizado
0,00	0,00	0,00	0,00	0,00	0,00	0,00	0,00	0,00	0,00

Entrega: 624 Emenda parlamentar executada.

Meta									
0		0		0		0		Total	
Planejado	Atualizado	Planejado	Atualizado	Planejado	Atualizado	Planejado	Atualizado	Planejado	Atualizado
0,00	0,00	0,00	0,00	0,00	0,00	0,00	0,00	0,00	0,00

Prefeitura Municipal de Teresina - Consolidado
Metas e Prioridades de 2026

Eixo:	36 Governança e economia.
Tema:	10 Governança.
Programa:	0020 Gestão de emendas parlamentares municipais.

Objetivo Específico	
Código	**Descrição**
1	Garantir a gestão eficiente e transparente das emendas parlamentares municipais, direcionando recursos para ações prioritárias do município.

Entrega: 440 Emenda parlamentar executada

Meta									
0		0		0		0		Total	
Planejado	Atualizado	Planejado	Atualizado	Planejado	Atualizado	Planejado	Atualizado	Planejado	Atualizado
0,00	0,00	0,00	0,00	0,00	0,00	0,00	0,00	0,00	0,00

Entrega: 711 Emenda Parlamentar Executada

Meta									
2026		2027		2028		2029		Total	
Planejado	Atualizado	Planejado	Atualizado	Planejado	Atualizado	Planejado	Atualizado	Planejado	Atualizado
0,00	0,00	0,00	0,00	0,00	0,00	0,00	0,00	0,00	0,00

Entrega: 200 Emenda Parlamentar Executada

Meta									
0		0		0		0		Total	
Planejado	Atualizado	Planejado	Atualizado	Planejado	Atualizado	Planejado	Atualizado	Planejado	Atualizado
0,00	0,00	0,00	0,00	0,00	0,00	0,00	0,00	0,00	0,00

Prefeitura Municipal de Teresina - Consolidado
Metas e Prioridades de 2026

Eixo:	36 Governança e economia.
Tema:	10 Governança.
Programa:	0020 Gestão de emendas parlamentares municipais.

Objetivo Específico	
Código	**Descrição**
1	Garantir a gestão eficiente e transparente das emendas parlamentares municipais, direcionando recursos para ações prioritárias do município.

Entrega: 231 Emenda Parlamentar Executada

Meta									
2026		2027		2028		2029		Total	
Planejado	Atualizado	Planejado	Atualizado	Planejado	Atualizado	Planejado	Atualizado	Planejado	Atualizado
0,00	0,00	0,00	0,00	0,00	0,00	0,00	0,00	0,00	0,00

Prefeitura Municipal de Teresina - Consolidado
Metas e Prioridades de 2026

Eixo:	36 Governança e economia.
Tema:	10 Governança.
Programa:	0026 Gestão do orçamento popular.

Objetivo Específico	
Código	**Descrição**
1	Fortalecer a participação social por meio da gestão eficiente do orçamento popular, assegurando que as demandas da população sejam incorporadas ao planejamento público de forma transparente e democrática.

Entrega: 538 Demanda social atendida.

Meta									
								Total	
Planejado	Atualizado	Planejado	Atualizado	Planejado	Atualizado	Planejado	Atualizado	Planejado	Atualizado

Entrega: 596 Demanda social atendida.

Meta									
								Total	
Planejado	Atualizado	Planejado	Atualizado	Planejado	Atualizado	Planejado	Atualizado	Planejado	Atualizado

Entrega: 509 Demanda social atendida.

Meta									
								Total	
Planejado	Atualizado	Planejado	Atualizado	Planejado	Atualizado	Planejado	Atualizado	Planejado	Atualizado

Prefeitura Municipal de Teresina - Consolidado
Metas e Prioridades de 2026

Eixo:	36 Governança e economia.
Tema:	10 Governança.
Programa:	0026 Gestão do orçamento popular.

Objetivo Específico	
Código	**Descrição**
1	Fortalecer a participação social por meio da gestão eficiente do orçamento popular, assegurando que as demandas da população sejam incorporadas ao planejamento público de forma transparente e democrática.

Entrega: 723 Demanda Social Atendida

Meta									
2026		2027		2028		2029		Total	
Planejado	Atualizado	Planejado	Atualizado	Planejado	Atualizado	Planejado	Atualizado	Planejado	Atualizado

Entrega: 724 Monitoramento Realizado

Meta									
2026		2027		2028		2029		Total	
Planejado	Atualizado	Planejado	Atualizado	Planejado	Atualizado	Planejado	Atualizado	Planejado	Atualizado

Entrega: 483 DEMANDA SOCIAL ATENDIDA

Meta									
2026		2027		2028		2029		Total	
Planejado	Atualizado	Planejado	Atualizado	Planejado	Atualizado	Planejado	Atualizado	Planejado	Atualizado

Prefeitura Municipal de Teresina - Consolidado
Metas e Prioridades de 2026

Eixo:	36 Governança e economia.
Tema:	10 Governança.
Programa:	0026 Gestão do orçamento popular.

Objetivo Específico	
Código	**Descrição**
1	Fortalecer a participação social por meio da gestão eficiente do orçamento popular, assegurando que as demandas da população sejam incorporadas ao planejamento público de forma transparente e democrática.

Entrega: 725 Edital Publicado

Meta									
2026		2027		2028		2029		Total	
Planejado	Atualizado	Planejado	Atualizado	Planejado	Atualizado	Planejado	Atualizado	Planejado	Atualizado
1,00		1,00		1,00		1,00		4,00	

Entrega: 567 Demanda social atendida.

Meta									
0		0		0		0		Total	
Planejado	Atualizado	Planejado	Atualizado	Planejado	Atualizado	Planejado	Atualizado	Planejado	Atualizado
0,00	0,00	0,00	0,00	0,00	0,00	0,00	0,00	0,00	0,00

Entrega: 72 DEMANDA SOCIAL ATENDIDA

Meta									
0		0		0		0		Total	
Planejado	Atualizado	Planejado	Atualizado	Planejado	Atualizado	Planejado	Atualizado	Planejado	Atualizado
0,00	0,00	0,00	0,00	0,00	0,00	0,00	0,00	0,00	0,00

Prefeitura Municipal de Teresina - Consolidado
Metas e Prioridades de 2026

Eixo:	36 Governança e economia.
Tema:	10 Governança.
Programa:	0026 Gestão do orçamento popular.

Objetivo Específico	
Código	**Descrição**
1	Fortalecer a participação social por meio da gestão eficiente do orçamento popular, assegurando que as demandas da população sejam incorporadas ao planejamento público de forma transparente e democrática.

Entrega: 625 Demanda social atendida.

Meta									
0		0		0		0		Total	
Planejado	Atualizado	Planejado	Atualizado	Planejado	Atualizado	Planejado	Atualizado	Planejado	Atualizado
0,00	0,00	0,00	0,00	0,00	0,00	0,00	0,00	0,00	0,00

Entrega: 452 DEMANDA SOCIAL ATENDIDA

Meta									
2026		2027		2028		2029		Total	
Planejado	Atualizado	Planejado	Atualizado	Planejado	Atualizado	Planejado	Atualizado	Planejado	Atualizado
250,00	0,00	250,00	0,00	250,00	0,00	250,00	0,00	1.000,00	0,00

Prefeitura Municipal de Teresina - Consolidado
Metas e Prioridades de 2026

Eixo:	36 Governança e economia.
Tema:	10 Governança.
Programa:	0028 Reserva de contingência.

Objetivo Específico	
Código	**Descrição**
1	Constituir reservas financeiras para pagamentos destinados a cobrir despesas imprevistas ou passivos contingentes.

Entrega: 57 Não se aplica.

Meta									
2026		2027		2028		2029		Total	
Planejado	Atualizado	Planejado	Atualizado	Planejado	Atualizado	Planejado	Atualizado	Planejado	Atualizado

Prefeitura Municipal de Teresina - Consolidado
Metas e Prioridades de 2026

Eixo:	36 Governança e economia.
Tema:	10 Governança.
Programa:	0029 Gestão tecnológica e inovação digital.

Objetivo Específico	
Código	**Descrição**
1	Implantar soluções integradas de tecnologia da informação para modernizar a gestão e promover inovação e transformação digital nos processos administrativos.

Entrega: 512 modernizar a gestão e promover inovação e transformação digital nos processos administrativos.

Meta									
								Total	
Planejado	Atualizado	Planejado	Atualizado	Planejado	Atualizado	Planejado	Atualizado	Planejado	Atualizado

Entrega: 599 modernizar a gestão e promover inovação e transformação digital nos processos administrativos.

Meta									
								Total	
Planejado	Atualizado	Planejado	Atualizado	Planejado	Atualizado	Planejado	Atualizado	Planejado	Atualizado

Entrega: 81 Infraestrutura de TIC Implantada

Meta									
2026		2027		2028		2029		Total	
Planejado	Atualizado	Planejado	Atualizado	Planejado	Atualizado	Planejado	Atualizado	Planejado	Atualizado
1,00									

Prefeitura Municipal de Teresina - Consolidado
Metas e Prioridades de 2026

Eixo:	36 Governança e economia.
Tema:	10 Governança.
Programa:	0029 Gestão tecnológica e inovação digital.

Objetivo Específico	
Código	**Descrição**
1	Implantar soluções integradas de tecnologia da informação para modernizar a gestão e promover inovação e transformação digital nos processos administrativos.

Entrega: 82 Infraestrutura de TIC Mantida

Meta									
2026		2027		2028		2029		Total	
Planejado	Atualizado	Planejado	Atualizado	Planejado	Atualizado	Planejado	Atualizado	Planejado	Atualizado
		1,00		1,00		1,00			

Entrega: 653 Infraestrutura de TIC mantida.

Meta									
2026		2027		2028		2029		Total	
Planejado	Atualizado	Planejado	Atualizado	Planejado	Atualizado	Planejado	Atualizado	Planejado	Atualizado

Entrega: 660 Infraestrutura de TIC mantida.

Meta									
2026		2027		2028		2029		Total	
Planejado	Atualizado	Planejado	Atualizado	Planejado	Atualizado	Planejado	Atualizado	Planejado	Atualizado

Prefeitura Municipal de Teresina - Consolidado
Metas e Prioridades de 2026

Eixo:	36 Governança e economia.
Tema:	10 Governança.
Programa:	0029 Gestão tecnológica e inovação digital.

Objetivo Específico	
Código	**Descrição**
1	Implantar soluções integradas de tecnologia da informação para modernizar a gestão e promover inovação e transformação digital nos processos administrativos.

Entrega: 257 SISTEMA MANTIDO

Meta									
2026		2027		2028		2029		Total	
Planejado	Atualizado	Planejado	Atualizado	Planejado	Atualizado	Planejado	Atualizado	Planejado	Atualizado
5,00	0,00	5,00	0,00	5,00	0,00	5,00	0,00	20,00	0,00

Entrega: 541 modernizar a gestão e promover inovação e transformação digital nos processos administrativos.

Meta									
2026		2027		2028		2029		Total	
Planejado	Atualizado	Planejado	Atualizado	Planejado	Atualizado	Planejado	Atualizado	Planejado	Atualizado
1,00	0,00	1,00	0,00	1,00	0,00	1,00	0,00	4,00	0,00

Entrega: 31 ESTRUTURA TIC MPLANTADA.

Meta									
2026		2027		2028		2029		Total	
Planejado	Atualizado	Planejado	Atualizado	Planejado	Atualizado	Planejado	Atualizado	Planejado	Atualizado
3,00	0,00	0,00	0,00	0,00	0,00	0,00	0,00	3,00	0,00

Prefeitura Municipal de Teresina - Consolidado
Metas e Prioridades de 2026

Eixo:	36 Governança e economia.
Tema:	10 Governança.
Programa:	0029 Gestão tecnológica e inovação digital.

Objetivo Específico	
Código	**Descrição**
1	Implantar soluções integradas de tecnologia da informação para modernizar a gestão e promover inovação e transformação digital nos processos administrativos.

Entrega: 570 Modernizar a gestão e promover inovação e transformação digital nos processos administrativos.

Meta									
2026		2027		2028		2029		Total	
Planejado	Atualizado	Planejado	Atualizado	Planejado	Atualizado	Planejado	Atualizado	Planejado	Atualizado
123,00	0,00	0,00	0,00	0,00	0,00	0,00	0,00	123,00	0,00

Entrega: 69 Infraestrutura TIC mantida

Meta									
2026		2027		2028		2029		Total	
Planejado	Atualizado	Planejado	Atualizado	Planejado	Atualizado	Planejado	Atualizado	Planejado	Atualizado
80,00	0,00	85,00	0,00	90,00	0,00	95,00	0,00	350,00	0,00

Entrega: 329 Infraestrutura de TIC Implantado

Meta									
2026		2027		2028		2029		Total	
Planejado	Atualizado	Planejado	Atualizado	Planejado	Atualizado	Planejado	Atualizado	Planejado	Atualizado
1,00	0,00	1,00	0,00	1,00	0,00	1,00	0,00	4,00	0,00

Prefeitura Municipal de Teresina - Consolidado
Metas e Prioridades de 2026

Eixo:	36 Governança e economia.
Tema:	10 Governança.
Programa:	0029 Gestão tecnológica e inovação digital.

Objetivo Específico	
Código	**Descrição**
1	Implantar soluções integradas de tecnologia da informação para modernizar a gestão e promover inovação e transformação digital nos processos administrativos.

Entrega: 77 Infraestrutura de TIC Implantada

Meta									
2026		2027		2028		2029		Total	
Planejado	Atualizado	Planejado	Atualizado	Planejado	Atualizado	Planejado	Atualizado	Planejado	Atualizado
80,00	0,00	85,00	0,00	90,00	0,00	95,00	0,00	350,00	0,00

Entrega: 78 Sistema de TIC desenvolvido

Meta									
2026		2027		2028		2029		Total	
Planejado	Atualizado	Planejado	Atualizado	Planejado	Atualizado	Planejado	Atualizado	Planejado	Atualizado
80,00	0,00	85,00	0,00	90,00	0,00	95,00	0,00	350,00	0,00

Entrega: 354 SISTEMA DE INFORMAÇÃO ESTRUTURADO

Meta									
2026		2027		2028		2029		Total	
Planejado	Atualizado	Planejado	Atualizado	Planejado	Atualizado	Planejado	Atualizado	Planejado	Atualizado
1,00	0,00	1,00	0,00	1,00	0,00	1,00	0,00	4,00	0,00

Prefeitura Municipal de Teresina - Consolidado
Metas e Prioridades de 2026

Eixo:	36 Governança e economia.
Tema:	10 Governança.
Programa:	0029 Gestão tecnológica e inovação digital.

Objetivo Específico	
Código	**Descrição**
1	Implantar soluções integradas de tecnologia da informação para modernizar a gestão e promover inovação e transformação digital nos processos administrativos.

Entrega: 628 modernizar a gestão e promover inovação e transformação digital nos processos administrativos.

Meta									
2026		2027		2028		2029		Total	
Planejado	Atualizado	Planejado	Atualizado	Planejado	Atualizado	Planejado	Atualizado	Planejado	Atualizado
150,00	0,00	150,00	0,00	150,00	0,00	150,00	0,00	600,00	0,00

Entrega: 638 Infraestrutura de TIC mantida.

Meta									
2026		2027		2028		2029		Total	
Planejado	Atualizado	Planejado	Atualizado	Planejado	Atualizado	Planejado	Atualizado	Planejado	Atualizado
0,00	0,00	123,00	0,00	123,00	0,00	123,00	0,00	369,00	0,00

Entrega: 645 Infraestrutura de TIC mantida.

Meta									
2026		2027		2028		2029		Total	
Planejado	Atualizado	Planejado	Atualizado	Planejado	Atualizado	Planejado	Atualizado	Planejado	Atualizado
1,00	0,00	1,00	0,00	1,00	0,00	1,00	0,00	4,00	0,00

Prefeitura Municipal de Teresina - Consolidado
Metas e Prioridades de 2026

Eixo:	36 Governança e economia.
Tema:	10 Governança.
Programa:	0029 Gestão tecnológica e inovação digital.

Objetivo Específico	
Código	**Descrição**
1	Implantar soluções integradas de tecnologia da informação para modernizar a gestão e promover inovação e transformação digital nos processos administrativos.

Entrega: 652 Infraestrutura de TIC mantida.

Meta									
2026		2027		2028		2029		Total	
Planejado	Atualizado	Planejado	Atualizado	Planejado	Atualizado	Planejado	Atualizado	Planejado	Atualizado
100,00	0,00	100,00	0,00	100,00	0,00	100,00	0,00	400,00	0,00

Entrega: 710 Infraestrutura de TIC Implantada

Meta									
2026		2027		2028		2029		Total	
Planejado	Atualizado	Planejado	Atualizado	Planejado	Atualizado	Planejado	Atualizado	Planejado	Atualizado
0,00	0,00	1,00	0,00	0,00	0,00	0,00	0,00	1,00	0,00

Entrega: 219 Infraestrutura de TIC Implantada

Meta									
2026		2027		2028		2029		Total	
Planejado	Atualizado	Planejado	Atualizado	Planejado	Atualizado	Planejado	Atualizado	Planejado	Atualizado
2,00	0,00	0,00	0,00	0,00	0,00	0,00	0,00	2,00	0,00

Objetivo Específico	
Código	**Descrição**

Prefeitura Municipal de Teresina - Consolidado
Metas e Prioridades de 2026

Eixo:	36 Governança e economia.
Tema:	10 Governança.
Programa:	0029 Gestão tecnológica e inovação digital.

2 Garantir a segurança da informação e proteção de dados, por meio de políticas de governança digital e atualização constante dos sistemas e protocolos de segurança cibernética.

Entrega: 375 PLANO ELABORADO

Meta									
2026		2027		2028		2029		Total	
Planejado	Atualizado	Planejado	Atualizado	Planejado	Atualizado	Planejado	Atualizado	Planejado	Atualizado
1,00									

Entrega: 369 UNIDADE ADMINISTRATIVA IMPLANTADA

Meta									
2026		2027		2028		2029		Total	
Planejado	Atualizado	Planejado	Atualizado	Planejado	Atualizado	Planejado	Atualizado	Planejado	Atualizado
1,00	0,00	0,00	0,00	0,00	0,00	0,00	0,00	1,00	0,00

Entrega: 373 INFRAESTRUTURA DE TIC ESTRUTURADA

Meta									
2026		2027		2028		2029		Total	
Planejado	Atualizado	Planejado	Atualizado	Planejado	Atualizado	Planejado	Atualizado	Planejado	Atualizado
50,00	0,00	100,00	0,00	0,00	0,00	0,00	0,00	150,00	0,00

Prefeitura Municipal de Teresina - Consolidado
Metas e Prioridades de 2026

Eixo:	36 Governança e economia.
Tema:	10 Governança.
Programa:	0029 Gestão tecnológica e inovação digital.

Objetivo Específico

Código	Descrição
2	Garantir a segurança da informação e proteção de dados, por meio de políticas de governança digital e atualização constante dos sistemas e protocolos de segurança cibernética.

Entrega: 377 INFRAESTRUTURA DE TIC IMPLANTADA

Meta

2026		2027		2028		2029		Total	
Planejado	Atualizado	Planejado	Atualizado	Planejado	Atualizado	Planejado	Atualizado	Planejado	Atualizado
2,00	0,00	2,00	0,00	2,00	0,00	2,00	0,00	8,00	0,00

Objetivo Específico

Código	Descrição
3	Expandir os serviços públicos digitais, garantindo maior acessibilidade, transparência e agilidade no atendimento ao cidadão.

Entrega: 91 Infraestrutura de TIC implantada

Meta

2026		2027		2028		2029		Total	
Planejado	Atualizado	Planejado	Atualizado	Planejado	Atualizado	Planejado	Atualizado	Planejado	Atualizado
50,00		75,00		100,00					

Prefeitura Municipal de Teresina - Consolidado
Metas e Prioridades de 2026

Eixo:	36 Governança e economia.
Tema:	10 Governança.
Programa:	0029 Gestão tecnológica e inovação digital.

Objetivo Específico

Código	Descrição
3	Expandir os serviços públicos digitais, garantindo maior acessibilidade, transparência e agilidade no atendimento ao cidadão.

Entrega: 92 Banco de dados implantado

Meta

2026		2027		2028		2029		Total	
Planejado	Atualizado	Planejado	Atualizado	Planejado	Atualizado	Planejado	Atualizado	Planejado	Atualizado
1,00		1,00		1,00		1,00		4,00	

Prefeitura Municipal de Teresina - Consolidado
Metas e Prioridades de 2026

Eixo:	36 Governança e economia.
Tema:	10 Governança.
Programa:	0031 Transparência, gestão participativa e social.

Objetivo Específico	
Código	**Descrição**
1	Ampliar os mecanismos de transparência ativa e passiva, garantindo o acesso da população às informações públicas de forma clara, acessível e tempestiva.

Entrega: 391 PORTAL DA TRANSPARÊNCIA MUNICIPAL ESTRUTURADO

Meta									
2026		2027		2028		2029		Total	
Planejado	Atualizado	Planejado	Atualizado	Planejado	Atualizado	Planejado	Atualizado	Planejado	Atualizado
				1,00					

Entrega: 395 CONSELHO IMPLANTADO

Meta									
2026		2027		2028		2029		Total	
Planejado	Atualizado	Planejado	Atualizado	Planejado	Atualizado	Planejado	Atualizado	Planejado	Atualizado
		1,00							

Entrega: 93 Canal de atendimento estruturado

Meta									
2026		2027		2028		2029		Total	
Planejado	Atualizado	Planejado	Atualizado	Planejado	Atualizado	Planejado	Atualizado	Planejado	Atualizado
1,00		2,00		2,00		1,00		6,00	

Prefeitura Municipal de Teresina - Consolidado
Metas e Prioridades de 2026

Eixo:	36 Governança e economia.
Tema:	10 Governança.
Programa:	0031 Transparência, gestão participativa e social.

Objetivo Específico	
Código	**Descrição**
1	Ampliar os mecanismos de transparência ativa e passiva, garantindo o acesso da população às informações públicas de forma clara, acessível e tempestiva.

Entrega: 94 Evento realizado

Meta									
2026		2027		2028		2029		Total	
Planejado	Atualizado	Planejado	Atualizado	Planejado	Atualizado	Planejado	Atualizado	Planejado	Atualizado
2,00		2,00		2,00		2,00		8,00	

Entrega: 95 Campanha realizada

Meta									
2026		2027		2028		2029		Total	
Planejado	Atualizado	Planejado	Atualizado	Planejado	Atualizado	Planejado	Atualizado	Planejado	Atualizado
2,00		2,00		2,00		2,00		8,00	

Entrega: 96 Relatório elaborado

Meta									
2026		2027		2028		2029		Total	
Planejado	Atualizado	Planejado	Atualizado	Planejado	Atualizado	Planejado	Atualizado	Planejado	Atualizado
4,00		4,00		4,00		4,00		16,00	

Prefeitura Municipal de Teresina - Consolidado
Metas e Prioridades de 2026

Eixo:	36 Governança e economia.
Tema:	10 Governança.
Programa:	0031 Transparência, gestão participativa e social.

Objetivo Específico

Código	Descrição
1	Ampliar os mecanismos de transparência ativa e passiva, garantindo o acesso da população às informações públicas de forma clara, acessível e tempestiva.

Entrega: 393 RELATÓRIO PUBLICADO

Meta

2026		2027		2028		2029		Total	
Planejado	Atualizado	Planejado	Atualizado	Planejado	Atualizado	Planejado	Atualizado	Planejado	Atualizado
100,00		100,00		100,00		100,00		400,00	

Entrega: 359 DIVULGAÇÃO OFICIAL PUBLICADA

Meta

2026		2027		2028		2029		Total	
Planejado	Atualizado	Planejado	Atualizado	Planejado	Atualizado	Planejado	Atualizado	Planejado	Atualizado
250,00	0,00	250,00	0,00	250,00	0,00	250,00	0,00	1.000,00	0,00

Entrega: 196 Campanhas Publicitárias Realizadas

Meta

2026		2027		2028		2029		Total	
Planejado	Atualizado	Planejado	Atualizado	Planejado	Atualizado	Planejado	Atualizado	Planejado	Atualizado
12,00	0,00	12,00	0,00	12,00	0,00	12,00	0,00	48,00	0,00

Prefeitura Municipal de Teresina - Consolidado
Metas e Prioridades de 2026

Eixo:	36 Governança e economia.
Tema:	10 Governança.
Programa:	0031 Transparência, gestão participativa e social.

Objetivo Específico

Código	Descrição
1	Ampliar os mecanismos de transparência ativa e passiva, garantindo o acesso da população às informações públicas de forma clara, acessível e tempestiva.

Entrega: 220 Documento Publicado

Meta

2026		2027		2028		2029		Total	
Planejado	Atualizado	Planejado	Atualizado	Planejado	Atualizado	Planejado	Atualizado	Planejado	Atualizado
1,00	0,00	0,00	0,00	0,00	0,00	0,00	0,00	1,00	0,00

Entrega: 221 Plano de Gestão Publicado

Meta

2026		2027		2028		2029		Total	
Planejado	Atualizado	Planejado	Atualizado	Planejado	Atualizado	Planejado	Atualizado	Planejado	Atualizado
1,00	0,00	1,00	0,00	1,00	0,00	1,00	0,00	4,00	0,00

Objetivo Específico

Código	Descrição
2	Promover a melhoria continua dos serviços da Ouvidoria Geral no âmbito da Prefeitura de Teresina.

Entrega: 240 ATENDIMENTO REALIZADO.

Meta

2026		2027		2028		2029		Total	
Planejado	Atualizado	Planejado	Atualizado	Planejado	Atualizado	Planejado	Atualizado	Planejado	Atualizado
800,00	0,00	700,00	0,00	700,00	0,00	650,00	0,00	2.850,00	0,00

Prefeitura Municipal de Teresina - Consolidado
Metas e Prioridades de 2026

Eixo:	36 Governança e economia.
Tema:	10 Governança.
Programa:	0032 Aprimoramento e sustentabilidade da previdência.

Objetivo Específico

Código	Descrição
1	Promover a sustentabilidade financeira e atuarial por meio da melhoria da gestão dos recursos e do controle das obrigações previdenciárias.

Entrega: 61 Não se aplica.

Meta

2026		2027		2028		2029		Total	
Planejado	Atualizado	Planejado	Atualizado	Planejado	Atualizado	Planejado	Atualizado	Planejado	Atualizado

Prefeitura Municipal de Teresina - Consolidado
Metas e Prioridades de 2026

Eixo:	36 Governança e economia.
Tema:	10 Governança.
Programa:	0033 Promoção da saúde do servidor municipal.

Objetivo Específico

Código	Descrição
1	Melhorar a qualidade de vida e bem-estar físico e mental dos servidores no ambiente de trabalho.

Entrega: 360 PROGRAMA IMPLANTADO

Meta

2026		2027		2028		2029		Total	
Planejado	Atualizado	Planejado	Atualizado	Planejado	Atualizado	Planejado	Atualizado	Planejado	Atualizado
1,00		1,00		1,00		1,00		4,00	

Entrega: 268 AÇÃO DESENVOLVIDA

Meta

2026		2027		2028		2029		Total	
Planejado	Atualizado	Planejado	Atualizado	Planejado	Atualizado	Planejado	Atualizado	Planejado	Atualizado
2,00	0,00	2,00	0,00	2,00	0,00	2,00	0,00	8,00	0,00

Objetivo Específico

Código	Descrição
2	Proporcionar ao servidor público acesso à assistência, à saúde e ao lazer.

Entrega: 63 Pessoa Beneficiada.

Meta

2026		2027		2028		2029		Total	
Planejado	Atualizado	Planejado	Atualizado	Planejado	Atualizado	Planejado	Atualizado	Planejado	Atualizado
56.962,00	0,00	57.532,00	0,00	58.107,00	0,00	58.688,00	0,00	231.289,00	0,00

Prefeitura Municipal de Teresina - Consolidado
Metas e Prioridades de 2026

Eixo:	36 Governança e economia.
Tema:	10 Governança.
Programa:	0033 Promoção da saúde do servidor municipal.

Objetivo Específico	
Código	**Descrição**
2	Proporcionar ao servidor público acesso à assistência, à saúde e ao lazer.

Entrega: 64 Unidade Administrativa Mantida.

Meta									
2026		2027		2028		2029		Total	
Planejado	Atualizado	Planejado	Atualizado	Planejado	Atualizado	Planejado	Atualizado	Planejado	Atualizado
1,00	0,00	1,00	0,00	1,00	0,00	1,00	0,00	4,00	0,00

Entrega: 65 Pessoa Beneficiada.

Meta									
2026		2027		2028		2029		Total	
Planejado	Atualizado	Planejado	Atualizado	Planejado	Atualizado	Planejado	Atualizado	Planejado	Atualizado
2.000,00	0,00	2.050,00	0,00	2.150,00	0,00	2.200,00	0,00	8.400,00	0,00

Prefeitura Municipal de Teresina - Consolidado
Metas e Prioridades de 2026

Eixo:	36 Governança e economia.
Tema:	10 Governança.
Programa:	0034 Articulação institucional e captação de investimentos.

Objetivo Específico	
Código	**Descrição**
2	Fortalecer as parcerias entre os diversos entes públicos e privados, visando à captação de recursos e à cooperação institucional para a implantação e execução de políticas públicas mais eficazes e sustentáveis

Entrega: 50 BENEFÍCIO CULTURAL CONCEDIDO

Meta									
2026		2027		2028		2029		Total	
Planejado	Atualizado	Planejado	Atualizado	Planejado	Atualizado	Planejado	Atualizado	Planejado	Atualizado
0,00	0,00	0,00	0,00	0,00	0,00	0,00	0,00	0,00	0,00

Entrega: 318 Rodada de Negociação Realizada

Meta									
2026		2027		2028		2029		Total	
Planejado	Atualizado	Planejado	Atualizado	Planejado	Atualizado	Planejado	Atualizado	Planejado	Atualizado
5,00	0,00	5,00	0,00	5,00	0,00	5,00	0,00	20,00	0,00

Entrega: 319 Plano orçamentário implantado

Meta									
2026		2027		2028		2029		Total	
Planejado	Atualizado	Planejado	Atualizado	Planejado	Atualizado	Planejado	Atualizado	Planejado	Atualizado
0,00	0,00	1,00	0,00	2,00	0,00	2,00	0,00	5,00	0,00

Prefeitura Municipal de Teresina - Consolidado
Metas e Prioridades de 2026

Eixo:	36 Governança e economia.
Tema:	10 Governança.
Programa:	0034 Articulação institucional e captação de investimentos.

Objetivo Específico

Código	Descrição
2	Fortalecer as parcerias entre os diversos entes públicos e privados, visando à captação de recursos e à cooperação institucional para a implantação e execução de políticas públicas mais eficazes e sustentáveis

Entrega: 74 PROJETO APOIADO

Meta

2026		2027		2028		2029		Total	
Planejado	Atualizado	Planejado	Atualizado	Planejado	Atualizado	Planejado	Atualizado	Planejado	Atualizado
1,00	0,00	1,00	0,00	1,00	0,00	1,00	0,00	4,00	0,00

Entrega: 331 Ação Realizada

Meta

2026		2027		2028		2029		Total	
Planejado	Atualizado	Planejado	Atualizado	Planejado	Atualizado	Planejado	Atualizado	Planejado	Atualizado
2,00	0,00	3,00	0,00	4,00	0,00	5,00	0,00	14,00	0,00

Entrega: 438 Estabelecimento de Saúde estruturado

Meta

2026		2027		2028		2029		Total	
Planejado	Atualizado	Planejado	Atualizado	Planejado	Atualizado	Planejado	Atualizado	Planejado	Atualizado
50,00	0,00	60,00	0,00	70,00	0,00	80,00	0,00	260,00	0,00

Prefeitura Municipal de Teresina - Consolidado
Metas e Prioridades de 2026

Eixo:	36 Governança e economia.
Tema:	10 Governança.
Programa:	0034 Articulação institucional e captação de investimentos.

Objetivo Específico

Código	Descrição
2	Fortalecer as parcerias entre os diversos entes públicos e privados, visando à captação de recursos e à cooperação institucional para a implantação e execução de políticas públicas mais eficazes e sustentáveis

Entrega: 439 Equipamento de Saúde implantado

Meta

2026		2027		2028		2029		Total	
Planejado	Atualizado	Planejado	Atualizado	Planejado	Atualizado	Planejado	Atualizado	Planejado	Atualizado
1,00	0,00	0,00	0,00	1,00	0,00	0,00	0,00	2,00	0,00

Objetivo Específico

Código	Descrição
3	Consolidar mecanismos de articulação intergovernamental para fortalecer a governança e otimizar a captação e gestão de recursos públicos.

Entrega: 317 Documento Publicado

Meta

2026		2027		2028		2029		Total	
Planejado	Atualizado	Planejado	Atualizado	Planejado	Atualizado	Planejado	Atualizado	Planejado	Atualizado
0,00	0,00	1,00	0,00	1,00	0,00	1,00	0,00	3,00	0,00

Prefeitura Municipal de Teresina - Consolidado
Metas e Prioridades de 2026

Eixo:	36 Governança e economia.
Tema:	10 Governança.
Programa:	0034 Articulação institucional e captação de investimentos.

Objetivo Específico

Código	Descrição
3	Consolidar mecanismos de articulação intergovernamental para fortalecer a governança e otimizar a captação e gestão de recursos públicos.

Entrega: 70 Contrato/convênio firmado

Meta

2026		2027		2028		2029		Total	
Planejado	Atualizado	Planejado	Atualizado	Planejado	Atualizado	Planejado	Atualizado	Planejado	Atualizado
1,00	0,00	1,00	0,00	1,00	0,00	1,00	0,00	4,00	0,00

Entrega: 76 Solução Tecnológica Ofertada

Meta

2026		2027		2028		2029		Total	
Planejado	Atualizado	Planejado	Atualizado	Planejado	Atualizado	Planejado	Atualizado	Planejado	Atualizado
1,00	0,00	1,00	0,00	1,00	0,00	1,00	0,00	4,00	0,00

Objetivo Específico

Código	Descrição
4	Criar e manter um portfólio atualizado de projetos prioritários do município, com viabilidade técnica e institucional para captação de investimentos.

Entrega: 320 Portfólio de Projetos Elaborado

Meta

2026		2027		2028		2029		Total	
Planejado	Atualizado	Planejado	Atualizado	Planejado	Atualizado	Planejado	Atualizado	Planejado	Atualizado
1,00	0,00	1,00	0,00	1,00	0,00	1,00	0,00	4,00	0,00

Prefeitura Municipal de Teresina - Consolidado
Metas e Prioridades de 2026

Eixo:	36 Governança e economia.
Tema:	10 Governança.
Programa:	0034 Articulação institucional e captação de investimentos.

Objetivo Específico

Código	Descrição
5	Mobilizar recursos financeiros e operacionais por meio da gestão estratégica de convênios e parcerias institucionais

Entrega: 222 Projeto Elaborado

Meta

2026		2027		2028		2029		Total	
Planejado	Atualizado	Planejado	Atualizado	Planejado	Atualizado	Planejado	Atualizado	Planejado	Atualizado
1,00	0,00	1,00	0,00	1,00	0,00	1,00	0,00	4,00	0,00

Entrega: 223 Parcerias Firmadas

Meta

2026		2027		2028		2029		Total	
Planejado	Atualizado	Planejado	Atualizado	Planejado	Atualizado	Planejado	Atualizado	Planejado	Atualizado
6,00	0,00	6,00	0,00	6,00	0,00	6,00	0,00	24,00	0,00

Prefeitura Municipal de Teresina - Consolidado
Metas e Prioridades de 2026

Eixo:	36 Governança e economia.
Tema:	10 Governança.
Programa:	0037 Proteção Jurídica do Município

Objetivo Específico	
Código	**Descrição**
1	Apoiar a formulação e a execução de políticas públicas, garantindo sua conformidade com o ordenamento jurídico, com ênfase na atuação preventiva

Entrega: 334 Demandas analisadas

Meta									
2026		2027		2028		2029		Total	
Planejado	Atualizado	Planejado	Atualizado	Planejado	Atualizado	Planejado	Atualizado	Planejado	Atualizado
4.400,00	0,00	5.000,00	0,00	5.500,00	0,00	6.000,00	0,00	20.900,00	0,00

Entrega: 335 Acordos administrativos realizados

Meta									
2026		2027		2028		2029		Total	
Planejado	Atualizado	Planejado	Atualizado	Planejado	Atualizado	Planejado	Atualizado	Planejado	Atualizado
50,00	0,00	80,00	0,00	100,00	0,00	150,00	0,00	380,00	0,00

Objetivo Específico	
Código	**Descrição**
2	Promover a recuperação eficiente dos créditos inscritos em dívida ativa, visando à melhoria da arrecadação municipal

Entrega: 336 Créditos tributários recuperados

Meta									
2026		2027		2028		2029		Total	
Planejado	Atualizado	Planejado	Atualizado	Planejado	Atualizado	Planejado	Atualizado	Planejado	Atualizado
50,00	0,00	55,00	0,00	60,00	0,00	65,00	0,00	230,00	0,00

Prefeitura Municipal de Teresina - Consolidado
Metas e Prioridades de 2026

Eixo:	36 Governança e economia.
Tema:	10 Governança.
Programa:	0037 Proteção Jurídica do Município

Objetivo Específico	
Código	**Descrição**
2	Promover a recuperação eficiente dos créditos inscritos em dívida ativa, visando à melhoria da arrecadação municipal

Entrega: 337 Dívida ativa recuperada

Meta									
2026		2027		2028		2029		Total	
Planejado	Atualizado	Planejado	Atualizado	Planejado	Atualizado	Planejado	Atualizado	Planejado	Atualizado
1,80	0,00	2,00	0,00	2,50	0,00	3,00	0,00	9,30	0,00

Objetivo Específico	
Código	**Descrição**
3	Reduzir o passivo judicial do Município, mediante atuação estratégica na defesa do interesse público.

Entrega: 338 Demandas judiciais e administrativas atendidas

Meta									
2026		2027		2028		2029		Total	
Planejado	Atualizado	Planejado	Atualizado	Planejado	Atualizado	Planejado	Atualizado	Planejado	Atualizado
100,00	0,00	100,00	0,00	100,00	0,00	100,00	0,00	400,00	0,00

Entrega: 339 Estoque de precatórios reduzido

Meta									
2026		2027		2028		2029		Total	
Planejado	Atualizado	Planejado	Atualizado	Planejado	Atualizado	Planejado	Atualizado	Planejado	Atualizado
10,00	0,00	15,00	0,00	20,00	0,00	20,00	0,00	65,00	0,00

Prefeitura Municipal de Teresina - Consolidado
Metas e Prioridades de 2026

Eixo:	36 Governança e economia.
Tema:	10 Governança.
Programa:	0038 Regulação de Serviços Públicos Concessionados.

Objetivo Específico	
Código	**Descrição**
1	Monitorar e fiscalizar a execução dos contratos de concessão, assegurando o cumprimento das metas estabelecidas de qualidade, eficiência e continuidade na prestação dos serviços públicos delegados.

Entrega: 116 Relatório publicado

Meta									
2026		2027		2028		2029		Total	
Planejado	Atualizado	Planejado	Atualizado	Planejado	Atualizado	Planejado	Atualizado	Planejado	Atualizado
2,00		2,00		2,00		2,00		8,00	

Entrega: 117 Metodologia implementada

Meta									
2026		2027		2028		2029		Total	
Planejado	Atualizado	Planejado	Atualizado	Planejado	Atualizado	Planejado	Atualizado	Planejado	Atualizado
1,00		1,00		1,00		1,00		4,00	

Entrega: 118 Plano implementado

Meta									
2026		2027		2028		2029		Total	
Planejado	Atualizado	Planejado	Atualizado	Planejado	Atualizado	Planejado	Atualizado	Planejado	Atualizado
1,00		1,00		1,00		1,00		4,00	

Prefeitura Municipal de Teresina - Consolidado
Metas e Prioridades de 2026

Eixo:	36 Governança e economia.
Tema:	10 Governança.
Programa:	0038 Regulação de Serviços Públicos Concessionados.

Objetivo Específico	
Código	**Descrição**
1	Monitorar e fiscalizar a execução dos contratos de concessão, assegurando o cumprimento das metas estabelecidas de qualidade, eficiência e continuidade na prestação dos serviços públicos delegados.

Entrega: 121 Monitoramento realizado

Meta									
2026		2027		2028		2029		Total	
Planejado	Atualizado	Planejado	Atualizado	Planejado	Atualizado	Planejado	Atualizado	Planejado	Atualizado
5,00		5,00		5,00		5,00		20,00	

Entrega: 122 Programa implementado

Meta									
2026		2027		2028		2029		Total	
Planejado	Atualizado	Planejado	Atualizado	Planejado	Atualizado	Planejado	Atualizado	Planejado	Atualizado
1,00		1,00		1,00		1,00		4,00	

Prefeitura Municipal de Teresina - Consolidado
Metas e Prioridades de 2026

Eixo:	36 Governança e economia.
Tema:	11 Economia.
Programa:	0008 Empoderamento feminino e equidade de gênero.

Objetivo Específico	
Código	**Descrição**
1	Promover o empoderamento feminino e a equidade de gênero, por meio da política de cuidados e cidadania da mulher.

Entrega: 687 Mulher Atendida

Meta									
2026		2027		2028		2029		Total	
Planejado	Atualizado	Planejado	Atualizado	Planejado	Atualizado	Planejado	Atualizado	Planejado	Atualizado
1.400,00	0,00	1.500,00	0,00	1.600,00	0,00	1.600,00	0,00	6.100,00	0,00

Entrega: 688 Criança acompanhada

Meta									
2026		2027		2028		2029		Total	
Planejado	Atualizado	Planejado	Atualizado	Planejado	Atualizado	Planejado	Atualizado	Planejado	Atualizado
450,00	0,00	450,00	0,00	500,00	0,00	500,00	0,00	1.900,00	0,00

Prefeitura Municipal de Teresina - Consolidado
Metas e Prioridades de 2026

Eixo:	36 Governança e economia.
Tema:	11 Economia.
Programa:	0015 Desenvolvimento econômico e turismo sustentável.

Objetivo Específico	
Código	**Descrição**
1	Fortalecer e promover o setor turistico existente e fomentar novos negócios locais no setor.

Entrega: 11 EQUIPAMENTO TURÍSTICO ESTRUTURADO

Meta									
2026		2027		2028		2029		Total	
Planejado	Atualizado	Planejado	Atualizado	Planejado	Atualizado	Planejado	Atualizado	Planejado	Atualizado
2,00	0,00	1,00	0,00	1,00	0,00	0,00	0,00	4,00	0,00

Entrega: 14 CAPACITAÇÃO REALIZADA.

Meta									
0		0		0		0		Total	
Planejado	Atualizado	Planejado	Atualizado	Planejado	Atualizado	Planejado	Atualizado	Planejado	Atualizado
2,00	0,00	2,00	0,00	2,00	0,00	2,00	0,00	8,00	0,00

Entrega: 15 SERVIÇO IMPLANTADO

Meta									
2026		2027		2028		2029		Total	
Planejado	Atualizado	Planejado	Atualizado	Planejado	Atualizado	Planejado	Atualizado	Planejado	Atualizado
1,00	0,00	1,00	0,00	1,00	0,00	1,00	0,00	4,00	0,00

Prefeitura Municipal de Teresina - Consolidado
Metas e Prioridades de 2026

Eixo:	36 Governança e economia.
Tema:	11 Economia.
Programa:	0015 Desenvolvimento econômico e turismo sustentável.

Objetivo Específico

Código	Descrição
1	Fortalecer e promover o setor turistico existente e fomentar novos negócios locais no setor.

Entrega: 16 PROJETO IMPLANTADO.

Meta

2026		2027		2028		2029		Total	
Planejado	Atualizado	Planejado	Atualizado	Planejado	Atualizado	Planejado	Atualizado	Planejado	Atualizado
1,00	0,00	0,00	0,00	0,00	0,00	0,00	0,00	1,00	0,00

Objetivo Específico

Código	Descrição
2	Promover a atração de investimentos e o fortalecimento da economia local.

Entrega: 21 PARCERIA FIRMADA

Meta

2026		2027		2028		2029		Total	
Planejado	Atualizado	Planejado	Atualizado	Planejado	Atualizado	Planejado	Atualizado	Planejado	Atualizado
2,00	0,00	2,00	0,00	2,00	0,00	2,00	0,00	8,00	0,00

Objetivo Específico

Código	Descrição
3	Promover a revitalização do centro de teresina.

Prefeitura Municipal de Teresina - Consolidado
Metas e Prioridades de 2026

Eixo:	36 Governança e economia.
Tema:	11 Economia.
Programa:	0015 Desenvolvimento econômico e turismo sustentável.

Objetivo Específico

Código	Descrição
3	Promover a revitalização do centro de teresina.

Entrega: 22 AÇÃO IMPLANTADA

Meta

2026		2027		2028		2029		Total	
Planejado	Atualizado	Planejado	Atualizado	Planejado	Atualizado	Planejado	Atualizado	Planejado	Atualizado
5,00	0,00	5,00	0,00	5,00	0,00	5,00	0,00	20,00	0,00

Prefeitura Municipal de Teresina - Consolidado
Metas e Prioridades de 2026

Eixo:	36 Governança e economia.
Tema:	11 Economia.
Programa:	0016 Empreendedorismo e sustentabilidade de negócios.

Objetivo Específico

Código	Descrição
1	Fomentar a criação e o fortalecimento de negócios sustentáveis, promovendo práticas econômicas, sociais e ambientais responsáveis.

Entrega: 23 PROJETO IMPLANTADO.

Meta

2026		2027		2028		2029		Total	
Planejado	Atualizado	Planejado	Atualizado	Planejado	Atualizado	Planejado	Atualizado	Planejado	Atualizado
1,00	0,00	0,00	0,00	0,00	0,00	0,00	0,00	1,00	0,00

Objetivo Específico

Código	Descrição
2	Fomentar negócios de base tecnológica e inovadora visando o fortalecimento da economia.

Entrega: 24 CONSULTORIA REALIZADA

Meta

2026		2027		2028		2029		Total	
Planejado	Atualizado	Planejado	Atualizado	Planejado	Atualizado	Planejado	Atualizado	Planejado	Atualizado
3,00	0,00	3,00	0,00	3,00	0,00	3,00	0,00	12,00	0,00

Entrega: 25 POD CAST IMPLANTADO.

Meta

2026		2027		2028		2029		Total	
Planejado	Atualizado	Planejado	Atualizado	Planejado	Atualizado	Planejado	Atualizado	Planejado	Atualizado
1,00	0,00	0,00	0,00	0,00	0,00	0,00	0,00	1,00	0,00

Prefeitura Municipal de Teresina - Consolidado
Metas e Prioridades de 2026

Eixo:	36 Governança e economia.
Tema:	11 Economia.
Programa:	0016 Empreendedorismo e sustentabilidade de negócios.

Objetivo Específico

Código	Descrição
2	Fomentar negócios de base tecnológica e inovadora visando o fortalecimento da economia.

Entrega: 28 PROJETO IMPLANTADO.

Meta

2026		2027		2028		2029		Total	
Planejado	Atualizado	Planejado	Atualizado	Planejado	Atualizado	Planejado	Atualizado	Planejado	Atualizado
1,00	0,00	1,00	0,00	1,00	0,00	1,00	0,00	4,00	0,00

Objetivo Específico

Código	Descrição
3	Estimular o empreendedorismo e o crédito para fomentar a economia criativa, solidária e circular em teresina.

Entrega: 26 EVENTO REALIZADO

Meta

2026		2027		2028		2029		Total	
Planejado	Atualizado	Planejado	Atualizado	Planejado	Atualizado	Planejado	Atualizado	Planejado	Atualizado
4,00	0,00	4,00	0,00	4,00	0,00	4,00	0,00	16,00	0,00

Entrega: 27 CRÉDITO CONCEDIDO.

Meta

2026		2027		2028		2029		Total	
Planejado	Atualizado	Planejado	Atualizado	Planejado	Atualizado	Planejado	Atualizado	Planejado	Atualizado
3.000.000,00	0,00	3.000.000,00	0,00	3.000.000,00	0,00	3.000.000,00	0,00	12.000.000,00	0,00

Prefeitura Municipal de Teresina - Consolidado
Metas e Prioridades de 2026

Eixo:	36 Governança e economia.
Tema:	11 Economia.
Programa:	0016 Empreendedorismo e sustentabilidade de negócios.

Objetivo Específico	
Código	**Descrição**
4	Estruturar e qualificar espaços de uso coletivo para desenvolvimento da economia local.

Entrega: 29 EQUIPAMENTO ESTRUTURADO

Meta									
2026		2027		2028		2029		Total	
Planejado	Atualizado	Planejado	Atualizado	Planejado	Atualizado	Planejado	Atualizado	Planejado	Atualizado
10,00	0,00	13,00	0,00	20,00	0,00	0,00	0,00	43,00	0,00

Prefeitura Municipal de Teresina - Consolidado
Metas e Prioridades de 2026

Eixo:	36 Governança e economia.
Tema:	11 Economia.
Programa:	0023 Trabalho, qualificação profissional, emprego e renda.

Objetivo Específico	
Código	**Descrição**
1	Promover a qualificação técnica e profissional de jovens, mulheres e pessoas em situação de vulnerabilidade social, visando sua inserção no mercado de trabalho formal e no empreendedorismo local.

Entrega: 34 PROGRAMA DE CAPACITAÇÃO IMPLANTADO.

Meta									
2026		2027		2028		2029		Total	
Planejado	Atualizado	Planejado	Atualizado	Planejado	Atualizado	Planejado	Atualizado	Planejado	Atualizado
30,00	0,00	30,00	0,00	30,00	0,00	30,00	0,00	120,00	0,00

Entrega: 35 EVENTO REALIZADO.

Meta									
2026		2027		2028		2029		Total	
Planejado	Atualizado	Planejado	Atualizado	Planejado	Atualizado	Planejado	Atualizado	Planejado	Atualizado
1,00	0,00	1,00	0,00	1,00	0,00	1,00	0,00	4,00	0,00

Entrega: 36 PROGRAMA IMPLANTADO.

Meta									
2026		2027		2028		2029		Total	
Planejado	Atualizado	Planejado	Atualizado	Planejado	Atualizado	Planejado	Atualizado	Planejado	Atualizado
300,00	0,00	300,00	0,00	300,00	0,00	300,00	0,00	1.200,00	0,00

Prefeitura Municipal de Teresina - Consolidado
Metas e Prioridades de 2026

Eixo:	36 Governança e economia.
Tema:	11 Economia.
Programa:	0023 Trabalho, qualificação profissional, emprego e renda.

Objetivo Específico

Código	Descrição
1	Promover a qualificação técnica e profissional de jovens, mulheres e pessoas em situação de vulnerabilidade social, visando sua inserção no mercado de trabalho formal e no empreendedorismo local.

Entrega: 39 PESSOA CAPACITADA

Meta

2026		2027		2028		2029		Total	
Planejado	Atualizado	Planejado	Atualizado	Planejado	Atualizado	Planejado	Atualizado	Planejado	Atualizado
80,00	0,00	90,00	0,00	100,00	0,00	110,00	0,00	380,00	0,00

Entrega: 40 EVENTO REALIZADO

Meta

2026		2027		2028		2029		Total	
Planejado	Atualizado	Planejado	Atualizado	Planejado	Atualizado	Planejado	Atualizado	Planejado	Atualizado
6,00	0,00	6,00	0,00	6,00	0,00	6,00	0,00	24,00	0,00

Entrega: 41 PESSOA ATENDIDA

Meta

2026		2027		2028		2029		Total	
Planejado	Atualizado	Planejado	Atualizado	Planejado	Atualizado	Planejado	Atualizado	Planejado	Atualizado
400,00	0,00	400,00	0,00	600,00	0,00	600,00	0,00	2.000,00	0,00

Objetivo Específico

Código	Descrição

Prefeitura Municipal de Teresina - Consolidado
Metas e Prioridades de 2026

Eixo:	36 Governança e economia.
Tema:	11 Economia.
Programa:	0023 Trabalho, qualificação profissional, emprego e renda.

3 Implementar o sine municipal de Teresina.

Entrega: 33 SINE MUNICIPAL IMPLEMENTADO

Meta

2026		2027		2028		2029		Total	
Planejado	Atualizado	Planejado	Atualizado	Planejado	Atualizado	Planejado	Atualizado	Planejado	Atualizado
1,00	0,00	0,00	0,00	0,00	0,00	0,00	0,00	1,00	0,00

Objetivo Específico

Código	Descrição
4	Fomentar o desenvolvimento econômico incentivando iniciativas voltadas para o trabalho digno, inclusão social e equidade de gênero.

Entrega: 37 PROJETO REALIZADO.

Meta

2026		2027		2028		2029		Total	
Planejado	Atualizado	Planejado	Atualizado	Planejado	Atualizado	Planejado	Atualizado	Planejado	Atualizado
1,00	0,00	1,00	0,00	1,00	0,00	1,00	0,00	4,00	0,00

Entrega: 38 PRÊMIO CONCEDIDO

Meta

2026		2027		2028		2029		Total	
Planejado	Atualizado	Planejado	Atualizado	Planejado	Atualizado	Planejado	Atualizado	Planejado	Atualizado
1,00	0,00	1,00	0,00	1,00	0,00	1,00	0,00	4,00	0,00

Objetivo Específico

Código	Descrição

Prefeitura Municipal de Teresina - Consolidado
Metas e Prioridades de 2026

Eixo:	36 Governança e economia.
Tema:	11 Economia.
Programa:	0023 Trabalho, qualificação profissional, emprego e renda.

5 Refere-se ao apoio financeiro a projetos culturais executados pela Fundação Monsenhor Chaves no município como forma de fomentar a cultura local, através do Projeto Arte na Praça, que fomenta ao longo do exercício projetos como: Chapadão (Festival de Músi

Entrega: 71 PARCERIA REALIZADA

Meta									
2026		2027		2028		2029		Total	
Planejado	Atualizado	Planejado	Atualizado	Planejado	Atualizado	Planejado	Atualizado	Planejado	Atualizado
5,00	0,00	5,00	0,00	5,00	0,00	5,00	0,00	20,00	0,00

Prefeitura Municipal de Teresina - Consolidado
Metas e Prioridades de 2026

Eixo:	37 Meio Ambiente.
Tema:	12 Meio Ambiente e urbanismo.
Programa:	0018 Desenvolvimento urbano sustentável - Implantação e manutenção de infraestrutura.

Objetivo Específico	
Código	**Descrição**
1	Manter e aprimorar o sistema público municipal de produção de massa asfáltica.

Entrega: 85 Massa Asfáltica Produzida

Meta									
2026		2027		2028		2029		Total	
Planejado	Atualizado	Planejado	Atualizado	Planejado	Atualizado	Planejado	Atualizado	Planejado	Atualizado
66.000,00		85.800,00		125.400,00		125.400,00		402.600,00	

Objetivo Específico	
Código	**Descrição**
2	Manter e aprimorar a malha viária asfaltada do município.

Entrega: 667 Malha viária asfaltada estruturada

Meta									
2026		2027		2028		2029		Total	
Planejado	Atualizado	Planejado	Atualizado	Planejado	Atualizado	Planejado	Atualizado	Planejado	Atualizado
220.000,00									

Entrega: 87 Malha viária asfaltada mantida

Meta									
2026		2027		2028		2029		Total	
Planejado	Atualizado	Planejado	Atualizado	Planejado	Atualizado	Planejado	Atualizado	Planejado	Atualizado
58.666,00		73.333,00		73.333,00		58.666,00		263.998,00	

Prefeitura Municipal de Teresina - Consolidado
Metas e Prioridades de 2026

Eixo:	37 Meio Ambiente.
Tema:	12 Meio Ambiente e urbanismo.
Programa:	0018 Desenvolvimento urbano sustentável - Implantação e manutenção de infraestrutura.

Objetivo Específico

Código	Descrição
2	Manter e aprimorar a malha viária asfaltada do município.

Entrega: 668 Malha viária asfaltada implantada

Meta

2026		2027		2028		2029		Total	
Planejado	Atualizado	Planejado	Atualizado	Planejado	Atualizado	Planejado	Atualizado	Planejado	Atualizado
132.000,00		176.000,00		308.000,00		308.000,00		924.000,00	

Objetivo Específico

Código	Descrição
3	Manter e aprimorar o sistema de iluminação pública municipal.

Entrega: 669 Sistema de Iluminação Mantido

Meta

2026		2027		2028		2029		Total	
Planejado	Atualizado	Planejado	Atualizado	Planejado	Atualizado	Planejado	Atualizado	Planejado	Atualizado
134.000,00		137.000,00		141.000,00		144.000,00		556.000,00	

Entrega: 670 Sistemas de Iluminação ampliado

Meta

2026		2027		2028		2029		Total	
Planejado	Atualizado	Planejado	Atualizado	Planejado	Atualizado	Planejado	Atualizado	Planejado	Atualizado
4.000,00		3.000,00		4.000,00		3.000,00		14.000,00	

Prefeitura Municipal de Teresina - Consolidado
Metas e Prioridades de 2026

Eixo:	37 Meio Ambiente.
Tema:	12 Meio Ambiente e urbanismo.
Programa:	0018 Desenvolvimento urbano sustentável - Implantação e manutenção de infraestrutura.

Objetivo Específico

Código	Descrição
4	Assegurar espaços públicos urbanos acessíveis e sustentáveis.

Entrega: 574 Equipamento público implantado.

Meta

								Total	
Planejado	Atualizado	Planejado	Atualizado	Planejado	Atualizado	Planejado	Atualizado	Planejado	Atualizado

Entrega: 575 Equipamento público estruturado.

Meta

								Total	
Planejado	Atualizado	Planejado	Atualizado	Planejado	Atualizado	Planejado	Atualizado	Planejado	Atualizado

Entrega: 576 Equipamento público mantido.

Meta

								Total	
Planejado	Atualizado	Planejado	Atualizado	Planejado	Atualizado	Planejado	Atualizado	Planejado	Atualizado

Prefeitura Municipal de Teresina - Consolidado
Metas e Prioridades de 2026

Eixo:	37 Meio Ambiente.
Tema:	12 Meio Ambiente e urbanismo.
Programa:	0018 Desenvolvimento urbano sustentável - Implantação e manutenção de infraestrutura.

Objetivo Específico	
Código	**Descrição**
4	Assegurar espaços públicos urbanos acessíveis e sustentáveis.

Entrega: 720 Equipamento Público Estruturado

Meta									
2026		2027		2028		2029		Total	
Planejado	Atualizado	Planejado	Atualizado	Planejado	Atualizado	Planejado	Atualizado	Planejado	Atualizado

Entrega: 486 Equipamento público implantado.

Meta									
2026		2027		2028		2029		Total	
Planejado	Atualizado	Planejado	Atualizado	Planejado	Atualizado	Planejado	Atualizado	Planejado	Atualizado

Entrega: 487 Equipamento público estruturado.

Meta									
2026		2027		2028		2029		Total	
Planejado	Atualizado	Planejado	Atualizado	Planejado	Atualizado	Planejado	Atualizado	Planejado	Atualizado

Prefeitura Municipal de Teresina - Consolidado
Metas e Prioridades de 2026

Eixo:	37 Meio Ambiente.
Tema:	12 Meio Ambiente e urbanismo.
Programa:	0018 Desenvolvimento urbano sustentável - Implantação e manutenção de infraestrutura.

Objetivo Específico	
Código	**Descrição**
4	Assegurar espaços públicos urbanos acessíveis e sustentáveis.

Entrega: 488 Equipamento público mantido.

Meta									
2026		2027		2028		2029		Total	
Planejado	Atualizado	Planejado	Atualizado	Planejado	Atualizado	Planejado	Atualizado	Planejado	Atualizado

Entrega: 516 Equipamento público implantado.

Meta									
2026		2027		2028		2029		Total	
Planejado	Atualizado	Planejado	Atualizado	Planejado	Atualizado	Planejado	Atualizado	Planejado	Atualizado
12,00	0,00	14,00	0,00	16,00	0,00	18,00	0,00	60,00	0,00

Entrega: 517 Equipamento público estruturado.

Meta									
2026		2027		2028		2029		Total	
Planejado	Atualizado	Planejado	Atualizado	Planejado	Atualizado	Planejado	Atualizado	Planejado	Atualizado
30,00	0,00	40,00	0,00	50,00	0,00	70,00	0,00	190,00	0,00

Prefeitura Municipal de Teresina - Consolidado
Metas e Prioridades de 2026

Eixo:	37 Meio Ambiente.
Tema:	12 Meio Ambiente e urbanismo.
Programa:	0018 Desenvolvimento urbano sustentável - Implantação e manutenção de infraestrutura.

Objetivo Específico

Código	Descrição
4	Assegurar espaços públicos urbanos acessíveis e sustentáveis.

Entrega: 518 Equipamento público mantido.

Meta

2026		2027		2028		2029		Total	
Planejado	Atualizado	Planejado	Atualizado	Planejado	Atualizado	Planejado	Atualizado	Planejado	Atualizado
30,00	0,00	40,00	0,00	50,00	0,00	70,00	0,00	190,00	0,00

Entrega: 545 Equipamento público implantado.

Meta

2026		2027		2028		2029		Total	
Planejado	Atualizado	Planejado	Atualizado	Planejado	Atualizado	Planejado	Atualizado	Planejado	Atualizado
12,00	0,00	13,00	0,00	12,00	0,00	12,00	0,00	49,00	0,00

Entrega: 546 Equipamento público estruturado.

Meta

2026		2027		2028		2029		Total	
Planejado	Atualizado	Planejado	Atualizado	Planejado	Atualizado	Planejado	Atualizado	Planejado	Atualizado
11,00	0,00	12,00	0,00	12,00	0,00	10,00	0,00	45,00	0,00

Prefeitura Municipal de Teresina - Consolidado
Metas e Prioridades de 2026

Eixo:	37 Meio Ambiente.
Tema:	12 Meio Ambiente e urbanismo.
Programa:	0018 Desenvolvimento urbano sustentável - Implantação e manutenção de infraestrutura.

Objetivo Específico

Código	Descrição
4	Assegurar espaços públicos urbanos acessíveis e sustentáveis.

Entrega: 547 Equipamento público mantido.

Meta

2026		2027		2028		2029		Total	
Planejado	Atualizado	Planejado	Atualizado	Planejado	Atualizado	Planejado	Atualizado	Planejado	Atualizado
20,00	0,00	20,00	0,00	20,00	0,00	20,00	0,00	80,00	0,00

Entrega: 603 Equipamento público implantado.

Meta

2026		2027		2028		2029		Total	
Planejado	Atualizado	Planejado	Atualizado	Planejado	Atualizado	Planejado	Atualizado	Planejado	Atualizado
15,00	0,00	20,00	0,00	20,00	0,00	20,00	0,00	75,00	0,00

Entrega: 604 Equipamento público estruturado.

Meta

2026		2027		2028		2029		Total	
Planejado	Atualizado	Planejado	Atualizado	Planejado	Atualizado	Planejado	Atualizado	Planejado	Atualizado
15,00	0,00	15,00	0,00	20,00	0,00	20,00	0,00	70,00	0,00

Prefeitura Municipal de Teresina - Consolidado
Metas e Prioridades de 2026

Eixo:	37 Meio Ambiente.
Tema:	12 Meio Ambiente e urbanismo.
Programa:	0018 Desenvolvimento urbano sustentável - Implantação e manutenção de infraestrutura.

Objetivo Específico

Código	Descrição
4	Assegurar espaços públicos urbanos acessíveis e sustentáveis.

Entrega: 605 Equipamento público mantido.

Meta

2026		2027		2028		2029		Total	
Planejado	Atualizado	Planejado	Atualizado	Planejado	Atualizado	Planejado	Atualizado	Planejado	Atualizado
15,00	0,00	20,00	0,00	20,00	0,00	20,00	0,00	75,00	0,00

Objetivo Específico

Código	Descrição
5	Assegurar a mobilidade urbana eficiente, segura e acessível.

Entrega: 582 Via implantada.

Meta

								Total	
Planejado	Atualizado	Planejado	Atualizado	Planejado	Atualizado	Planejado	Atualizado	Planejado	Atualizado

Entrega: 583 Via mantida.

Meta

								Total	
Planejado	Atualizado	Planejado	Atualizado	Planejado	Atualizado	Planejado	Atualizado	Planejado	Atualizado

Prefeitura Municipal de Teresina - Consolidado
Metas e Prioridades de 2026

Eixo:	37 Meio Ambiente.
Tema:	12 Meio Ambiente e urbanismo.
Programa:	0018 Desenvolvimento urbano sustentável - Implantação e manutenção de infraestrutura.

Objetivo Específico

Código	Descrição
5	Assegurar a mobilidade urbana eficiente, segura e acessível.

Entrega: 495 Via implantada.

Meta

								Total	
Planejado	Atualizado	Planejado	Atualizado	Planejado	Atualizado	Planejado	Atualizado	Planejado	Atualizado

Entrega: 496 Via mantida.

Meta

								Total	
Planejado	Atualizado	Planejado	Atualizado	Planejado	Atualizado	Planejado	Atualizado	Planejado	Atualizado

Entrega: 524 Via implantada.

Meta

2026		2027		2028		2029		Total	
Planejado	Atualizado	Planejado	Atualizado	Planejado	Atualizado	Planejado	Atualizado	Planejado	Atualizado
2.000,00	0,00	3.000,00	0,00	4.500,00	0,00	6.000,00	0,00	15.500,00	0,00

Prefeitura Municipal de Teresina - Consolidado
Metas e Prioridades de 2026

Eixo:	37 Meio Ambiente.
Tema:	12 Meio Ambiente e urbanismo.
Programa:	0018 Desenvolvimento urbano sustentável - Implantação e manutenção de infraestrutura.

Objetivo Específico

Código	Descrição
5	Assegurar a mobilidade urbana eficiente, segura e acessível.

Entrega: 525 Via mantida.

Meta

2026		2027		2028		2029		Total	
Planejado	Atualizado	Planejado	Atualizado	Planejado	Atualizado	Planejado	Atualizado	Planejado	Atualizado
4.000,00	0,00	5.500,00	0,00	6.500,00	0,00	7.000,00	0,00	23.000,00	0,00

Entrega: 553 Via implantada.

Meta

2026		2027		2028		2029		Total	
Planejado	Atualizado	Planejado	Atualizado	Planejado	Atualizado	Planejado	Atualizado	Planejado	Atualizado
50.000,00	0,00	50.000,00	0,00	50.000,00	0,00	50.000,00	0,00	200.000,00	0,00

Entrega: 554 Via mantida.

Meta

2026		2027		2028		2029		Total	
Planejado	Atualizado	Planejado	Atualizado	Planejado	Atualizado	Planejado	Atualizado	Planejado	Atualizado
50.000,00	0,00	50.000,00	0,00	50.000,00	0,00	50.000,00	0,00	200.000,00	0,00

Prefeitura Municipal de Teresina - Consolidado
Metas e Prioridades de 2026

Eixo:	37 Meio Ambiente.
Tema:	12 Meio Ambiente e urbanismo.
Programa:	0018 Desenvolvimento urbano sustentável - Implantação e manutenção de infraestrutura.

Objetivo Específico

Código	Descrição
5	Assegurar a mobilidade urbana eficiente, segura e acessível.

Entrega: 611 Via implantada.

Meta

2026		2027		2028		2029		Total	
Planejado	Atualizado	Planejado	Atualizado	Planejado	Atualizado	Planejado	Atualizado	Planejado	Atualizado
20.000,00	0,00	25.000,00	0,00	30.000,00	0,00	30.000,00	0,00	105.000,00	0,00

Entrega: 612 Via mantida.

Meta

2026		2027		2028		2029		Total	
Planejado	Atualizado	Planejado	Atualizado	Planejado	Atualizado	Planejado	Atualizado	Planejado	Atualizado
5.000,00	0,00	5.000,00	0,00	5.000,00	0,00	5.000,00	0,00	20.000,00	0,00

Entrega: 577 Infraestrutura de macro drenagem implantada.

Meta

								Total	
Planejado	Atualizado	Planejado	Atualizado	Planejado	Atualizado	Planejado	Atualizado	Planejado	Atualizado

Prefeitura Municipal de Teresina - Consolidado
Metas e Prioridades de 2026

Eixo:	37 Meio Ambiente.

Tema:	12 Meio Ambiente e urbanismo.

Programa:	0018 Desenvolvimento urbano sustentável - Implantação e manutenção de infraestrutura.

Objetivo Específico	
Código	**Descrição**
5	Implantar e modernizar sistemas de drenagem urbana.

Entrega: 578 Infraestrutura de micro drenagem estruturada.

Meta									
								Total	
Planejado	Atualizado	Planejado	Atualizado	Planejado	Atualizado	Planejado	Atualizado	Planejado	Atualizado

Entrega: 579 Dispositivo de Drenagem implantado

Meta									
								Total	
Planejado	Atualizado	Planejado	Atualizado	Planejado	Atualizado	Planejado	Atualizado	Planejado	Atualizado

Entrega: 580 Dispositivo de Drenagem mantido

Meta									
								Total	
Planejado	Atualizado	Planejado	Atualizado	Planejado	Atualizado	Planejado	Atualizado	Planejado	Atualizado

Prefeitura Municipal de Teresina - Consolidado
Metas e Prioridades de 2026

Eixo:	37 Meio Ambiente.

Tema:	12 Meio Ambiente e urbanismo.

Programa:	0018 Desenvolvimento urbano sustentável - Implantação e manutenção de infraestrutura.

Objetivo Específico	
Código	**Descrição**
5	Implantar e modernizar sistemas de drenagem urbana.

Entrega: 581 Dispositivo de Drenagem estruturado

Meta									
								Total	
Planejado	Atualizado	Planejado	Atualizado	Planejado	Atualizado	Planejado	Atualizado	Planejado	Atualizado

Entrega: 491 Infraestrutura de micro drenagem estruturada.

Meta									
								Total	
Planejado	Atualizado	Planejado	Atualizado	Planejado	Atualizado	Planejado	Atualizado	Planejado	Atualizado

Entrega: 492 Dispositivo de Drenagem implantado

Meta									
								Total	
Planejado	Atualizado	Planejado	Atualizado	Planejado	Atualizado	Planejado	Atualizado	Planejado	Atualizado

Prefeitura Municipal de Teresina - Consolidado
Metas e Prioridades de 2026

Eixo:	37 Meio Ambiente.

Tema:	12 Meio Ambiente e urbanismo.

Programa:	0018 Desenvolvimento urbano sustentável - Implantação e manutenção de infraestrutura.

Objetivo Específico	
Código	**Descrição**
5	Implantar e modernizar sistemas de drenagem urbana.

Entrega: 493 Dispositivo de Drenagem mantido

Meta									
								Total	
Planejado	Atualizado	Planejado	Atualizado	Planejado	Atualizado	Planejado	Atualizado	Planejado	Atualizado

Entrega: 494 Dispositivo de Drenagem estruturado

Meta									
								Total	
Planejado	Atualizado	Planejado	Atualizado	Planejado	Atualizado	Planejado	Atualizado	Planejado	Atualizado

Entrega: 655 Infraestrutura de MICRO DRENAGEM Implantada

Meta									
2026		2027		2028		2029		Total	
Planejado	Atualizado	Planejado	Atualizado	Planejado	Atualizado	Planejado	Atualizado	Planejado	Atualizado

Prefeitura Municipal de Teresina - Consolidado
Metas e Prioridades de 2026

Eixo:	37 Meio Ambiente.

Tema:	12 Meio Ambiente e urbanismo.

Programa:	0018 Desenvolvimento urbano sustentável - Implantação e manutenção de infraestrutura.

Objetivo Específico	
Código	**Descrição**
5	Implantar e modernizar sistemas de drenagem urbana.

Entrega: 656 Infraestrutura de macro drenagem estruturada.

Meta									
2026		2027		2028		2029		Total	
Planejado	Atualizado	Planejado	Atualizado	Planejado	Atualizado	Planejado	Atualizado	Planejado	Atualizado

Entrega: 657 Infraestrutura de micro drenagem mantida.

Meta									
2026		2027		2028		2029		Total	
Planejado	Atualizado	Planejado	Atualizado	Planejado	Atualizado	Planejado	Atualizado	Planejado	Atualizado

Entrega: 658 Infraestrutura de MACRO DRENAGEM mantida.

Meta									
2026		2027		2028		2029		Total	
Planejado	Atualizado	Planejado	Atualizado	Planejado	Atualizado	Planejado	Atualizado	Planejado	Atualizado

Prefeitura Municipal de Teresina - Consolidado
Metas e Prioridades de 2026

Eixo:	37 Meio Ambiente.
Tema:	12 Meio Ambiente e urbanismo.
Programa:	0018 Desenvolvimento urbano sustentável - Implantação e manutenção de infraestrutura.

Objetivo Específico

Código	Descrição
5	Implantar e modernizar sistemas de drenagem urbana.

Entrega: 662 Infraestrutura de micro drenagem implantada.

Meta

2026		2027		2028		2029		Total	
Planejado	Atualizado	Planejado	Atualizado	Planejado	Atualizado	Planejado	Atualizado	Planejado	Atualizado

Entrega: 663 Infraestrutura de MICRO DRENAGEM mantida.

Meta

2026		2027		2028		2029		Total	
Planejado	Atualizado	Planejado	Atualizado	Planejado	Atualizado	Planejado	Atualizado	Planejado	Atualizado

Entrega: 664 Infraestrutura de MACRO DRENAGEM mantida.

Meta

2026		2027		2028		2029		Total	
Planejado	Atualizado	Planejado	Atualizado	Planejado	Atualizado	Planejado	Atualizado	Planejado	Atualizado

Prefeitura Municipal de Teresina - Consolidado
Metas e Prioridades de 2026

Eixo:	37 Meio Ambiente.
Tema:	12 Meio Ambiente e urbanismo.
Programa:	0018 Desenvolvimento urbano sustentável - Implantação e manutenção de infraestrutura.

Objetivo Específico

Código	Descrição
5	Implantar e modernizar sistemas de drenagem urbana.

Entrega: 665 Infraestrutura de MACRO DRENAGEM estruturada.

Meta

2026		2027		2028		2029		Total	
Planejado	Atualizado	Planejado	Atualizado	Planejado	Atualizado	Planejado	Atualizado	Planejado	Atualizado

Entrega: 490 Infraestrutura de macro drenagem implantada.

Meta

2026		2027		2028		2029		Total	
Planejado	Atualizado	Planejado	Atualizado	Planejado	Atualizado	Planejado	Atualizado	Planejado	Atualizado

Entrega: 719 Fundo Municipal Mantido

Meta

2026		2027		2028		2029		Total	
Planejado	Atualizado	Planejado	Atualizado	Planejado	Atualizado	Planejado	Atualizado	Planejado	Atualizado
1,00		1,00		1,00		1,00		4,00	

Prefeitura Municipal de Teresina - Consolidado
Metas e Prioridades de 2026

Eixo:	37 Meio Ambiente.
Tema:	12 Meio Ambiente e urbanismo.
Programa:	0018 Desenvolvimento urbano sustentável - Implantação e manutenção de infraestrutura.

Objetivo Específico

Código	Descrição
5	Implantar e modernizar sistemas de drenagem urbana.

Entrega: 519 Infraestrutura de macro drenagem implantada.

Meta

2026		2027		2028		2029		Total	
Planejado	Atualizado	Planejado	Atualizado	Planejado	Atualizado	Planejado	Atualizado	Planejado	Atualizado
1.000,00	0,00	1.500,00	0,00	2.500,00	0,00	3.500,00	0,00	8.500,00	0,00

Entrega: 520 Infraestrutura de micro drenagem estruturada.

Meta

2026		2027		2028		2029		Total	
Planejado	Atualizado	Planejado	Atualizado	Planejado	Atualizado	Planejado	Atualizado	Planejado	Atualizado
1.000,00	0,00	2.000,00	0,00	3.000,00	0,00	3.000,00	0,00	9.000,00	0,00

Entrega: 521 Dispositivo de Drenagem implantado

Meta

2026		2027		2028		2029		Total	
Planejado	Atualizado	Planejado	Atualizado	Planejado	Atualizado	Planejado	Atualizado	Planejado	Atualizado
50,00	0,00	60,00	0,00	70,00	0,00	80,00	0,00	260,00	0,00

Prefeitura Municipal de Teresina - Consolidado
Metas e Prioridades de 2026

Eixo:	37 Meio Ambiente.
Tema:	12 Meio Ambiente e urbanismo.
Programa:	0018 Desenvolvimento urbano sustentável - Implantação e manutenção de infraestrutura.

Objetivo Específico

Código	Descrição
5	Implantar e modernizar sistemas de drenagem urbana.

Entrega: 522 Dispositivo de Drenagem mantido

Meta

2026		2027		2028		2029		Total	
Planejado	Atualizado	Planejado	Atualizado	Planejado	Atualizado	Planejado	Atualizado	Planejado	Atualizado
100,00	0,00	200,00	0,00	100,00	0,00	200,00	0,00	600,00	0,00

Entrega: 523 Dispositivo de Drenagem estruturado

Meta

2026		2027		2028		2029		Total	
Planejado	Atualizado	Planejado	Atualizado	Planejado	Atualizado	Planejado	Atualizado	Planejado	Atualizado
60,00	0,00	120,00	0,00	60,00	0,00	120,00	0,00	360,00	0,00

Entrega: 548 Infraestrutura de macro drenagem implantada.

Meta

2026		2027		2028		2029		Total	
Planejado	Atualizado	Planejado	Atualizado	Planejado	Atualizado	Planejado	Atualizado	Planejado	Atualizado
3.000,00	0,00	3.000,00	0,00	2.000,00	0,00	2.000,00	0,00	10.000,00	0,00

Prefeitura Municipal de Teresina - Consolidado
Metas e Prioridades de 2026

Eixo:	37 Meio Ambiente.
Tema:	12 Meio Ambiente e urbanismo.
Programa:	0018 Desenvolvimento urbano sustentável - Implantação e manutenção de infraestrutura.

Objetivo Específico

Código	Descrição
5	Implantar e modernizar sistemas de drenagem urbana.

Entrega: 549 Infraestrutura de micro drenagem estruturada.

Meta

2026		2027		2028		2029		Total	
Planejado	Atualizado	Planejado	Atualizado	Planejado	Atualizado	Planejado	Atualizado	Planejado	Atualizado
20.000,00	0,00	20.000,00	0,00	20.000,00	0,00	20.000,00	0,00	80.000,00	0,00

Entrega: 550 Dispositivo de Drenagem implantado

Meta

2026		2027		2028		2029		Total	
Planejado	Atualizado	Planejado	Atualizado	Planejado	Atualizado	Planejado	Atualizado	Planejado	Atualizado
250,00	0,00	750,00	0,00	750,00	0,00	250,00	0,00	2.000,00	0,00

Entrega: 551 Dispositivo de Drenagem mantido

Meta

2026		2027		2028		2029		Total	
Planejado	Atualizado	Planejado	Atualizado	Planejado	Atualizado	Planejado	Atualizado	Planejado	Atualizado
1.000,00	0,00	1.000,00	0,00	1.000,00	0,00	1.000,00	0,00	4.000,00	0,00

Prefeitura Municipal de Teresina - Consolidado
Metas e Prioridades de 2026

Eixo:	37 Meio Ambiente.
Tema:	12 Meio Ambiente e urbanismo.
Programa:	0018 Desenvolvimento urbano sustentável - Implantação e manutenção de infraestrutura.

Objetivo Específico

Código	Descrição
5	Implantar e modernizar sistemas de drenagem urbana.

Entrega: 552 Dispositivo de Drenagem estruturado

Meta

2026		2027		2028		2029		Total	
Planejado	Atualizado	Planejado	Atualizado	Planejado	Atualizado	Planejado	Atualizado	Planejado	Atualizado
1.000,00	0,00	1.000,00	0,00	1.000,00	0,00	1.000,00	0,00	4.000,00	0,00

Entrega: 606 Infraestrutura de macro drenagem implantada.

Meta

2026		2027		2028		2029		Total	
Planejado	Atualizado	Planejado	Atualizado	Planejado	Atualizado	Planejado	Atualizado	Planejado	Atualizado
500,00	0,00	500,00	0,00	800,00	0,00	800,00	0,00	2.600,00	0,00

Entrega: 607 Infraestrutura de micro drenagem estruturada.

Meta

2026		2027		2028		2029		Total	
Planejado	Atualizado	Planejado	Atualizado	Planejado	Atualizado	Planejado	Atualizado	Planejado	Atualizado
1.000,00	0,00	1.000,00	0,00	1.500,00	0,00	1.500,00	0,00	5.000,00	0,00

Prefeitura Municipal de Teresina - Consolidado
Metas e Prioridades de 2026

Eixo:	37 Meio Ambiente.
Tema:	12 Meio Ambiente e urbanismo.
Programa:	0018 Desenvolvimento urbano sustentável - Implantação e manutenção de infraestrutura.

Objetivo Específico

Código	Descrição
5	Implantar e modernizar sistemas de drenagem urbana.

Entrega: 608 Dispositivo de Drenagem implantado

Meta

2026		2027		2028		2029		Total	
Planejado	Atualizado	Planejado	Atualizado	Planejado	Atualizado	Planejado	Atualizado	Planejado	Atualizado
100,00	0,00	100,00	0,00	160,00	0,00	160,00	0,00	520,00	0,00

Entrega: 609 Dispositivo de Drenagem mantido

Meta

2026		2027		2028		2029		Total	
Planejado	Atualizado	Planejado	Atualizado	Planejado	Atualizado	Planejado	Atualizado	Planejado	Atualizado
100,00	0,00	100,00	0,00	160,00	0,00	160,00	0,00	520,00	0,00

Entrega: 610 Dispositivo de Drenagem estruturado

Meta

2026		2027		2028		2029		Total	
Planejado	Atualizado	Planejado	Atualizado	Planejado	Atualizado	Planejado	Atualizado	Planejado	Atualizado
100,00	0,00	100,00	0,00	160,00	0,00	160,00	0,00	520,00	0,00

Prefeitura Municipal de Teresina - Consolidado
Metas e Prioridades de 2026

Eixo:	37 Meio Ambiente.
Tema:	12 Meio Ambiente e urbanismo.
Programa:	0018 Desenvolvimento urbano sustentável - Implantação e manutenção de infraestrutura.

Objetivo Específico

Código	Descrição
5	Implantar e modernizar sistemas de drenagem urbana.

Entrega: 633 Infraestrutura de micro drenagem implantada

Meta

2026		2027		2028		2029		Total	
Planejado	Atualizado	Planejado	Atualizado	Planejado	Atualizado	Planejado	Atualizado	Planejado	Atualizado
10.000,00	0,00	20.000,00	0,00	20.000,00	0,00	10.000,00	0,00	60.000,00	0,00

Entrega: 634 Infraestrutura de micro drenagem mantida.

Meta

2026		2027		2028		2029		Total	
Planejado	Atualizado	Planejado	Atualizado	Planejado	Atualizado	Planejado	Atualizado	Planejado	Atualizado
10.000,00	0,00	30.000,00	0,00	30.000,00	0,00	10.000,00	0,00	80.000,00	0,00

Entrega: 635 Infraestrutura de macro drenagem mantida.

Meta

2026		2027		2028		2029		Total	
Planejado	Atualizado	Planejado	Atualizado	Planejado	Atualizado	Planejado	Atualizado	Planejado	Atualizado
5.000,00	0,00	10.000,00	0,00	10.000,00	0,00	5.000,00	0,00	30.000,00	0,00

Prefeitura Municipal de Teresina - Consolidado
Metas e Prioridades de 2026

Eixo:	37 Meio Ambiente.
Tema:	12 Meio Ambiente e urbanismo.
Programa:	0018 Desenvolvimento urbano sustentável - Implantação e manutenção de infraestrutura.

Objetivo Específico

Código	Descrição
5	Implantar e modernizar sistemas de drenagem urbana.

Entrega: 636 Infraestrutura de macro drenagem estruturada.

Meta

2026		2027		2028		2029		Total	
Planejado	Atualizado	Planejado	Atualizado	Planejado	Atualizado	Planejado	Atualizado	Planejado	Atualizado
5.000,00	0,00	5.000,00	0,00	5.000,00	0,00	5.000,00	0,00	20.000,00	0,00

Entrega: 639 Infraestrutura de MICRO DRENAGEM implantada.

Meta

2026		2027		2028		2029		Total	
Planejado	Atualizado	Planejado	Atualizado	Planejado	Atualizado	Planejado	Atualizado	Planejado	Atualizado
1.000,00	0,00	1.500,00	0,00	2.500,00	0,00	3.500,00	0,00	8.500,00	0,00

Entrega: 640 Infraestrutura de MICRO DRENAGEM mantida.

Meta

2026		2027		2028		2029		Total	
Planejado	Atualizado	Planejado	Atualizado	Planejado	Atualizado	Planejado	Atualizado	Planejado	Atualizado
400,00	0,00	600,00	0,00	1.000,00	0,00	1.500,00	0,00	3.500,00	0,00

Prefeitura Municipal de Teresina - Consolidado
Metas e Prioridades de 2026

Eixo:	37 Meio Ambiente.
Tema:	12 Meio Ambiente e urbanismo.
Programa:	0018 Desenvolvimento urbano sustentável - Implantação e manutenção de infraestrutura.

Objetivo Específico

Código	Descrição
5	Implantar e modernizar sistemas de drenagem urbana.

Entrega: 641 Infraestrutura de MACRO DRENAGEM mantida.

Meta

2026		2027		2028		2029		Total	
Planejado	Atualizado	Planejado	Atualizado	Planejado	Atualizado	Planejado	Atualizado	Planejado	Atualizado
500,00	0,00	1.000,00	0,00	1.500,00	0,00	1.500,00	0,00	4.500,00	0,00

Entrega: 642 Infraestrutura de MACRO DRENAGEM estruturada.

Meta

2026		2027		2028		2029		Total	
Planejado	Atualizado	Planejado	Atualizado	Planejado	Atualizado	Planejado	Atualizado	Planejado	Atualizado
1.000,00	0,00	2.000,00	0,00	3.000,00	0,00	3.000,00	0,00	9.000,00	0,00

Entrega: 648 Infraestrutura de MICRO DRERNAGEM Implantada

Meta

2026		2027		2028		2029		Total	
Planejado	Atualizado	Planejado	Atualizado	Planejado	Atualizado	Planejado	Atualizado	Planejado	Atualizado
1.000,00	0,00	1.000,00	0,00	1.500,00	0,00	1.500,00	0,00	5.000,00	0,00

Prefeitura Municipal de Teresina - Consolidado
Metas e Prioridades de 2026

Eixo:	37 Meio Ambiente.

Tema:	12 Meio Ambiente e urbanismo.

Programa:	0018 Desenvolvimento urbano sustentável - Implantação e manutenção de infraestrutura.

Objetivo Específico

Código	Descrição
5	Implantar e modernizar sistemas de drenagem urbana.

Entrega: 649 Infraestrutura de MACRO DRENAGEM estruturada.

Meta

2026		2027		2028		2029		Total	
Planejado	Atualizado	Planejado	Atualizado	Planejado	Atualizado	Planejado	Atualizado	Planejado	Atualizado
500,00	0,00	500,00	0,00	800,00	0,00	800,00	0,00	2.600,00	0,00

Entrega: 650 Infraestrutura de MICRO DRENAGEM mantida.

Meta

2026		2027		2028		2029		Total	
Planejado	Atualizado	Planejado	Atualizado	Planejado	Atualizado	Planejado	Atualizado	Planejado	Atualizado
1.500,00	0,00	2.000,00	0,00	2.000,00	0,00	2.000,00	0,00	7.500,00	0,00

Entrega: 651 Infraestrutura de MACRO DRENAGEM mantida

Meta

2026		2027		2028		2029		Total	
Planejado	Atualizado	Planejado	Atualizado	Planejado	Atualizado	Planejado	Atualizado	Planejado	Atualizado
500,00	0,00	500,00	0,00	800,00	0,00	800,00	0,00	2.600,00	0,00

Objetivo Específico

Código	Descrição
7	Implantar parques ambientais e áreas verdes.

Prefeitura Municipal de Teresina - Consolidado
Metas e Prioridades de 2026

Eixo:	37 Meio Ambiente.

Tema:	12 Meio Ambiente e urbanismo.

Programa:	0018 Desenvolvimento urbano sustentável - Implantação e manutenção de infraestrutura.

Objetivo Específico

Código	Descrição
7	Implantar parques ambientais e áreas verdes.

Entrega: 202 Projeto Elaborado

Meta

2026		2027		2028		2029		Total	
Planejado	Atualizado	Planejado	Atualizado	Planejado	Atualizado	Planejado	Atualizado	Planejado	Atualizado
3,00	0,00	0,00	0,00	1,00	0,00	0,00	0,00	4,00	0,00

Entrega: 203 Espaço Urbano Implantado

Meta

2026		2027		2028		2029		Total	
Planejado	Atualizado	Planejado	Atualizado	Planejado	Atualizado	Planejado	Atualizado	Planejado	Atualizado
0,00	0,00	0,00	0,00	0,00	0,00	4,00	0,00	4,00	0,00

Objetivo Específico

Código	Descrição
8	Requalificar e revitalizar parques ambientais.

Entrega: 204 Infraestrutura Beneficiada

Meta

2026		2027		2028		2029		Total	
Planejado	Atualizado	Planejado	Atualizado	Planejado	Atualizado	Planejado	Atualizado	Planejado	Atualizado
3,00	0,00	4,00	0,00	6,00	0,00	9,00	0,00	22,00	0,00

Prefeitura Municipal de Teresina - Consolidado
Metas e Prioridades de 2026

Eixo:	37 Meio Ambiente.
Tema:	12 Meio Ambiente e urbanismo.
Programa:	0018 Desenvolvimento urbano sustentável - Implantação e manutenção de infraestrutura.

Objetivo Específico

Código	Descrição
8	Requalificar e revitalizar parques ambientais.

Entrega: 205 Espaço Urbano Beneficiado

Meta

2026		2027		2028		2029		Total	
Planejado	Atualizado	Planejado	Atualizado	Planejado	Atualizado	Planejado	Atualizado	Planejado	Atualizado
1,00	0,00	1,00	0,00	1,00	0,00	1,00	0,00	4,00	0,00

Objetivo Específico

Código	Descrição
9	Assegurar o cumprimento das normas e regulamentos vigentes por meio de ações de fiscalização eficientes, promovendo a conformidade, a transparência e a melhoria contínua dos serviços fiscalizados.

Entrega: 584 Ação realizada.

Meta

								Total	
Planejado	Atualizado	Planejado	Atualizado	Planejado	Atualizado	Planejado	Atualizado	Planejado	Atualizado

Prefeitura Municipal de Teresina - Consolidado
Metas e Prioridades de 2026

Eixo:	37 Meio Ambiente.
Tema:	12 Meio Ambiente e urbanismo.
Programa:	0018 Desenvolvimento urbano sustentável - Implantação e manutenção de infraestrutura.

Objetivo Específico

Código	Descrição
9	Assegurar o cumprimento das normas e regulamentos vigentes por meio de ações de fiscalização eficientes, promovendo a conformidade, a transparência e a melhoria contínua dos serviços fiscalizados.

Entrega: 497 Ação realizada.

Meta

								Total	
Planejado	Atualizado	Planejado	Atualizado	Planejado	Atualizado	Planejado	Atualizado	Planejado	Atualizado

Entrega: 526 Ação realizada.

Meta

0		0		0		0		Total	
Planejado	Atualizado	Planejado	Atualizado	Planejado	Atualizado	Planejado	Atualizado	Planejado	Atualizado
0,00	0,00	0,00	0,00	0,00	0,00	0,00	0,00	0,00	0,00

Entrega: 555 Ação realizada.

Meta

2026		2027		2028		2029		Total	
Planejado	Atualizado	Planejado	Atualizado	Planejado	Atualizado	Planejado	Atualizado	Planejado	Atualizado
1.800,00	0,00	1.800,00	0,00	1.800,00	0,00	1.800,00	0,00	7.200,00	0,00

Prefeitura Municipal de Teresina - Consolidado
Metas e Prioridades de 2026

Eixo:	37 Meio Ambiente.
Tema:	12 Meio Ambiente e urbanismo.
Programa:	0018 Desenvolvimento urbano sustentável - Implantação e manutenção de infraestrutura.

Objetivo Específico

Código	Descrição
9	Assegurar o cumprimento das normas e regulamentos vigentes por meio de ações de fiscalização eficientes, promovendo a conformidade, a transparência e a melhoria contínua dos serviços fiscalizados.

Entrega: 613 Ação realizada.

Meta

2026		2027		2028		2029		Total	
Planejado	Atualizado	Planejado	Atualizado	Planejado	Atualizado	Planejado	Atualizado	Planejado	Atualizado
1.000,00	0,00	1.200,00	0,00	1.200,00	0,00	1.200,00	0,00	4.600,00	0,00

Objetivo Específico

Código	Descrição
10	Atender ao interesse público, permitindo que o Poder Público utilize bens privados para a realização de obras, serviços ou políticas públicas, mediante pagamento de indenização justa e prévia ao proprietário.

Entrega: 718 Desapropriação realizada

Meta

2026		2027		2028		2029		Total	
Planejado	Atualizado	Planejado	Atualizado	Planejado	Atualizado	Planejado	Atualizado	Planejado	Atualizado

Prefeitura Municipal de Teresina - Consolidado
Metas e Prioridades de 2026

Eixo:	37 Meio Ambiente.
Tema:	12 Meio Ambiente e urbanismo.
Programa:	0019 Desenvolvimento urbano sustentável - Serviços urbanos.

Objetivo Específico

Código	Descrição
1	Manter o serviço regular de coleta de resíduos sólidos nos domicílios urbanos.

Entrega: 90 Serviço Urbano Mantido

Meta

2026		2027		2028		2029		Total	
Planejado	Atualizado	Planejado	Atualizado	Planejado	Atualizado	Planejado	Atualizado	Planejado	Atualizado
271.246,00		272.893,00		274.550,00		276.216,00		1.094.905,00	

Objetivo Específico

Código	Descrição
2	Ampliar o volume de resíduos recicláveis coletados por meio da coleta seletiva.

Entrega: 90 Serviço Urbano Mantido

Meta

2026		2027		2028		2029		Total	
Planejado	Atualizado	Planejado	Atualizado	Planejado	Atualizado	Planejado	Atualizado	Planejado	Atualizado
271.246,00		272.893,00		274.550,00		276.216,00		1.094.905,00	

Entrega: 671 Serviço Urbano Ampliado.

Meta

2026		2027		2028		2029		Total	
Planejado	Atualizado	Planejado	Atualizado	Planejado	Atualizado	Planejado	Atualizado	Planejado	Atualizado
2.045,00		2.296,00		2.580,00		2.901,00		9.822,00	

Prefeitura Municipal de Teresina - Consolidado
Metas e Prioridades de 2026

Eixo:	37 Meio Ambiente.
Tema:	12 Meio Ambiente e urbanismo.
Programa:	0019 Desenvolvimento urbano sustentável - Serviços urbanos.

Objetivo Específico	
Código	**Descrição**
3	Realizar a destinação final ambientalmente adequada dos resíduos sólidos coletados.

Entrega: 672 Serviço Urbano Qualificado

Meta									
2026		2027		2028		2029		Total	
Planejado	Atualizado	Planejado	Atualizado	Planejado	Atualizado	Planejado	Atualizado	Planejado	Atualizado
565.726,00		584.825,00		604.949,00		626.119,00		2.381.619,00	

Objetivo Específico	
Código	**Descrição**
4	Ampliar o videomonitoramento de pontos críticos de descarte irregular de resíduos.

Entrega: 673 Ponto de Recebimento de Resíduos monitorado

Meta									
2026		2027		2028		2029		Total	
Planejado	Atualizado	Planejado	Atualizado	Planejado	Atualizado	Planejado	Atualizado	Planejado	Atualizado
10,00		10,00		10,00		10,00		40,00	

Objetivo Específico	
Código	**Descrição**
5	Ampliar e qualificar os serviços de limpeza urbana.

Prefeitura Municipal de Teresina - Consolidado
Metas e Prioridades de 2026

Eixo:	37 Meio Ambiente.
Tema:	12 Meio Ambiente e urbanismo.
Programa:	0019 Desenvolvimento urbano sustentável - Serviços urbanos.

Objetivo Específico	
Código	**Descrição**
5	Ampliar e qualificar os serviços de limpeza urbana.

Entrega: 585 Resíduo sólido coletado

Meta									
								Total	
Planejado	Atualizado	Planejado	Atualizado	Planejado	Atualizado	Planejado	Atualizado	Planejado	Atualizado

Entrega: 586 Limpeza viária realizada.

Meta									
								Total	
Planejado	Atualizado	Planejado	Atualizado	Planejado	Atualizado	Planejado	Atualizado	Planejado	Atualizado

Entrega: 587 Galeria pluvial desobstruída

Meta									
								Total	
Planejado	Atualizado	Planejado	Atualizado	Planejado	Atualizado	Planejado	Atualizado	Planejado	Atualizado

Prefeitura Municipal de Teresina - Consolidado
Metas e Prioridades de 2026

Eixo:	37 Meio Ambiente.
Tema:	12 Meio Ambiente e urbanismo.
Programa:	0019 Desenvolvimento urbano sustentável - Serviços urbanos.

Objetivo Específico

Código	Descrição
5	Ampliar e qualificar os serviços de limpeza urbana.

Entrega: 588 Limpeza de corpos hídricos realizada.

Meta									
								Total	
Planejado	Atualizado	Planejado	Atualizado	Planejado	Atualizado	Planejado	Atualizado	Planejado	Atualizado

Entrega: 589 Poda realizada.

Meta									
								Total	
Planejado	Atualizado	Planejado	Atualizado	Planejado	Atualizado	Planejado	Atualizado	Planejado	Atualizado

Entrega: 498 Resíduo sólido coletado

Meta									
								Total	
Planejado	Atualizado	Planejado	Atualizado	Planejado	Atualizado	Planejado	Atualizado	Planejado	Atualizado

Prefeitura Municipal de Teresina - Consolidado
Metas e Prioridades de 2026

Eixo:	37 Meio Ambiente.
Tema:	12 Meio Ambiente e urbanismo.
Programa:	0019 Desenvolvimento urbano sustentável - Serviços urbanos.

Objetivo Específico

Código	Descrição
5	Ampliar e qualificar os serviços de limpeza urbana.

Entrega: 499 Limpeza viária realizada.

Meta									
								Total	
Planejado	Atualizado	Planejado	Atualizado	Planejado	Atualizado	Planejado	Atualizado	Planejado	Atualizado

Entrega: 500 Galeria pluvial desobstruída

Meta									
								Total	
Planejado	Atualizado	Planejado	Atualizado	Planejado	Atualizado	Planejado	Atualizado	Planejado	Atualizado

Entrega: 501 Limpeza de corpos hídricos realizada.

Meta									
								Total	
Planejado	Atualizado	Planejado	Atualizado	Planejado	Atualizado	Planejado	Atualizado	Planejado	Atualizado

Prefeitura Municipal de Teresina - Consolidado
Metas e Prioridades de 2026

Eixo:	37 Meio Ambiente.
Tema:	12 Meio Ambiente e urbanismo.
Programa:	0019 Desenvolvimento urbano sustentável - Serviços urbanos.

Objetivo Específico	
Código	**Descrição**
5	Ampliar e qualificar os serviços de limpeza urbana.

Entrega: 502 Poda realizada.

Meta									
								Total	
Planejado	Atualizado	Planejado	Atualizado	Planejado	Atualizado	Planejado	Atualizado	Planejado	Atualizado

Entrega: 527 Resíduo sólido coletado

Meta									
2026		2027		2028		2029		Total	
Planejado	Atualizado	Planejado	Atualizado	Planejado	Atualizado	Planejado	Atualizado	Planejado	Atualizado
36,00	0,00	38,00	0,00	40,00	0,00	40,00	0,00	154,00	0,00

Entrega: 528 Limpeza viária realizada.

Meta									
2026		2027		2028		2029		Total	
Planejado	Atualizado	Planejado	Atualizado	Planejado	Atualizado	Planejado	Atualizado	Planejado	Atualizado
36,00	0,00	38,00	0,00	40,00	0,00	40,00	0,00	154,00	0,00

Prefeitura Municipal de Teresina - Consolidado
Metas e Prioridades de 2026

Eixo:	37 Meio Ambiente.
Tema:	12 Meio Ambiente e urbanismo.
Programa:	0019 Desenvolvimento urbano sustentável - Serviços urbanos.

Objetivo Específico	
Código	**Descrição**
5	Ampliar e qualificar os serviços de limpeza urbana.

Entrega: 529 Galeria pluvial desobstruída

Meta									
2026		2027		2028		2029		Total	
Planejado	Atualizado	Planejado	Atualizado	Planejado	Atualizado	Planejado	Atualizado	Planejado	Atualizado
50,00	0,00	50,00	0,00	50,00	0,00	50,00	0,00	200,00	0,00

Entrega: 530 Limpeza de corpos hídricos realizada.

Meta									
2026		2027		2028		2029		Total	
Planejado	Atualizado	Planejado	Atualizado	Planejado	Atualizado	Planejado	Atualizado	Planejado	Atualizado
50,00	0,00	60,00	0,00	70,00	0,00	100,00	0,00	280,00	0,00

Entrega: 531 Poda realizada.

Meta									
2026		2027		2028		2029		Total	
Planejado	Atualizado	Planejado	Atualizado	Planejado	Atualizado	Planejado	Atualizado	Planejado	Atualizado
100,00	0,00	100,00	0,00	100,00	0,00	100,00	0,00	400,00	0,00

Prefeitura Municipal de Teresina - Consolidado
Metas e Prioridades de 2026

Eixo:	37 Meio Ambiente.
Tema:	12 Meio Ambiente e urbanismo.
Programa:	0019 Desenvolvimento urbano sustentável - Serviços urbanos.

Objetivo Específico

Código	Descrição
5	Ampliar e qualificar os serviços de limpeza urbana.

Entrega: 556 Resíduo sólido coletado

Meta

2026		2027		2028		2029		Total	
Planejado	Atualizado	Planejado	Atualizado	Planejado	Atualizado	Planejado	Atualizado	Planejado	Atualizado
60.000,00	0,00	60.000,00	0,00	60.000,00	0,00	60.000,00	0,00	240.000,00	0,00

Entrega: 557 Limpeza viária realizada.

Meta

2026		2027		2028		2029		Total	
Planejado	Atualizado	Planejado	Atualizado	Planejado	Atualizado	Planejado	Atualizado	Planejado	Atualizado
57.530.724,00	0,00	57.530.724,00	0,00	57.530.724,00	0,00	57.530.724,00	0,00	230.122.896,00	0,00

Entrega: 558 Galeria pluvial desobstruída

Meta

2026		2027		2028		2029		Total	
Planejado	Atualizado	Planejado	Atualizado	Planejado	Atualizado	Planejado	Atualizado	Planejado	Atualizado
25,00	0,00	25,00	0,00	25,00	0,00	25,00	0,00	100,00	0,00

Prefeitura Municipal de Teresina - Consolidado
Metas e Prioridades de 2026

Eixo:	37 Meio Ambiente.
Tema:	12 Meio Ambiente e urbanismo.
Programa:	0019 Desenvolvimento urbano sustentável - Serviços urbanos.

Objetivo Específico

Código	Descrição
5	Ampliar e qualificar os serviços de limpeza urbana.

Entrega: 559 Limpeza de corpos hídricos realizada.

Meta

2026		2027		2028		2029		Total	
Planejado	Atualizado	Planejado	Atualizado	Planejado	Atualizado	Planejado	Atualizado	Planejado	Atualizado
150,00	0,00	150,00	0,00	150,00	0,00	150,00	0,00	600,00	0,00

Entrega: 560 Poda realizada.

Meta

2026		2027		2028		2029		Total	
Planejado	Atualizado	Planejado	Atualizado	Planejado	Atualizado	Planejado	Atualizado	Planejado	Atualizado
2.000,00	0,00	2.000,00	0,00	2.000,00	0,00	2.000,00	0,00	8.000,00	0,00

Entrega: 614 Resíduo sólido coletado

Meta

2026		2027		2028		2029		Total	
Planejado	Atualizado	Planejado	Atualizado	Planejado	Atualizado	Planejado	Atualizado	Planejado	Atualizado
35.000,00	0,00	35.000,00	0,00	35.000,00	0,00	35.000,00	0,00	140.000,00	0,00

Prefeitura Municipal de Teresina - Consolidado
Metas e Prioridades de 2026

Eixo:	37 Meio Ambiente.
Tema:	12 Meio Ambiente e urbanismo.
Programa:	0019 Desenvolvimento urbano sustentável - Serviços urbanos.

Objetivo Específico	
Código	**Descrição**
5	Ampliar e qualificar os serviços de limpeza urbana.

Entrega: 615 Limpeza viária realizada.

Meta									
2026		2027		2028		2029		Total	
Planejado	Atualizado	Planejado	Atualizado	Planejado	Atualizado	Planejado	Atualizado	Planejado	Atualizado
425.000,00	0,00	425.000,00	0,00	425.000,00	0,00	425.000,00	0,00	1.700.000,00	0,00

Entrega: 616 Galeria pluvial desobstruída

Meta									
2026		2027		2028		2029		Total	
Planejado	Atualizado	Planejado	Atualizado	Planejado	Atualizado	Planejado	Atualizado	Planejado	Atualizado
20,00	0,00	25,00	0,00	25,00	0,00	25,00	0,00	95,00	0,00

Entrega: 617 Limpeza de corpos hídricos realizada.

Meta									
2026		2027		2028		2029		Total	
Planejado	Atualizado	Planejado	Atualizado	Planejado	Atualizado	Planejado	Atualizado	Planejado	Atualizado
15,00	0,00	15,00	0,00	15,00	0,00	15,00	0,00	60,00	0,00

Prefeitura Municipal de Teresina - Consolidado
Metas e Prioridades de 2026

Eixo:	37 Meio Ambiente.
Tema:	12 Meio Ambiente e urbanismo.
Programa:	0019 Desenvolvimento urbano sustentável - Serviços urbanos.

Objetivo Específico	
Código	**Descrição**
5	Ampliar e qualificar os serviços de limpeza urbana.

Entrega: 618 Poda realizada.

Meta									
2026		2027		2028		2029		Total	
Planejado	Atualizado	Planejado	Atualizado	Planejado	Atualizado	Planejado	Atualizado	Planejado	Atualizado
50,00	0,00	50,00	0,00	50,00	0,00	50,00	0,00	200,00	0,00

Prefeitura Municipal de Teresina - Consolidado
Metas e Prioridades de 2026

Eixo:	37 Meio Ambiente.
Tema:	12 Meio Ambiente e urbanismo.
Programa:	0025 Meio ambiente e sustentabilidade.

Objetivo Específico

Código	Descrição
1	Promover a recuperação ambiental e o uso sustentável dos recursos naturais.

Entrega: 349 Inspeção Realizada

Meta

2026		2027		2028		2029		Total	
Planejado	Atualizado	Planejado	Atualizado	Planejado	Atualizado	Planejado	Atualizado	Planejado	Atualizado
2.600,00	0,00	2.800,00	0,00	3.000,00	0,00	3.200,00	0,00	11.600,00	0,00

Entrega: 350 Evento Realizado

Meta

2026		2027		2028		2029		Total	
Planejado	Atualizado	Planejado	Atualizado	Planejado	Atualizado	Planejado	Atualizado	Planejado	Atualizado
6,00	0,00	6,00	0,00	6,00	0,00	6,00	0,00	24,00	0,00

Entrega: 206 Arborização de área urbana realizada

Meta

2026		2027		2028		2029		Total	
Planejado	Atualizado	Planejado	Atualizado	Planejado	Atualizado	Planejado	Atualizado	Planejado	Atualizado
48.000,00	0,00	67.000,00	0,00	80.000,00	0,00	85.000,00	0,00	280.000,00	0,00

Prefeitura Municipal de Teresina - Consolidado
Metas e Prioridades de 2026

Eixo:	37 Meio Ambiente.
Tema:	12 Meio Ambiente e urbanismo.
Programa:	0025 Meio ambiente e sustentabilidade.

Objetivo Específico

Código	Descrição
1	Promover a recuperação ambiental e o uso sustentável dos recursos naturais.

Entrega: 207 Muda Cultivada

Meta

2026		2027		2028		2029		Total	
Planejado	Atualizado	Planejado	Atualizado	Planejado	Atualizado	Planejado	Atualizado	Planejado	Atualizado
15.000,00	0,00	15.000,00	0,00	15.000,00	0,00	15.000,00	0,00	60.000,00	0,00

Entrega: 208 Área ambiertal recuperada

Meta

2026		2027		2028		2029		Total	
Planejado	Atualizado	Planejado	Atualizado	Planejado	Atualizado	Planejado	Atualizado	Planejado	Atualizado
10,00	0,00	20,00	0,00	30,00	0,00	40,00	0,00	100,00	0,00

Entrega: 209 Nascente recuperada

Meta

2026		2027		2028		2029		Total	
Planejado	Atualizado	Planejado	Atualizado	Planejado	Atualizado	Planejado	Atualizado	Planejado	Atualizado
3,00	0,00	6,00	0,00	9,00	0,00	12,00	0,00	30,00	0,00

Prefeitura Municipal de Teresina - Consolidado
Metas e Prioridades de 2026

Eixo:	37 Meio Ambiente.
Tema:	12 Meio Ambiente e urbanismo.
Programa:	0025 Meio ambiente e sustentabilidade.

Objetivo Específico

Código	Descrição
1	Promover a recuperação ambiental e o uso sustentável dos recursos naturais.

Entrega: 210 Mapeamento ambiental Estruturado

Meta

2026		2027		2028		2029		Total	
Planejado	Atualizado	Planejado	Atualizado	Planejado	Atualizado	Planejado	Atualizado	Planejado	Atualizado
2,00	0,00	2,00	0,00	2,00	0,00	2,00	0,00	8,00	0,00

Objetivo Específico

Código	Descrição
2	Fomentar a preservação de áreas verdes e unidades de conservação.

Entrega: 211 Área verde Mapeada

Meta

2026		2027		2028		2029		Total	
Planejado	Atualizado	Planejado	Atualizado	Planejado	Atualizado	Planejado	Atualizado	Planejado	Atualizado
5,00	0,00	10,00	0,00	15,00	0,00	20,00	0,00	50,00	0,00

Entrega: 212 Cadasttro Ambiental Realizado

Meta

2026		2027		2028		2029		Total	
Planejado	Atualizado	Planejado	Atualizado	Planejado	Atualizado	Planejado	Atualizado	Planejado	Atualizado
2,00	0,00	2,00	0,00	2,00	0,00	2,00	0,00	8,00	0,00

Prefeitura Municipal de Teresina - Consolidado
Metas e Prioridades de 2026

Eixo:	37 Meio Ambiente.
Tema:	12 Meio Ambiente e urbanismo.
Programa:	0025 Meio ambiente e sustentabilidade.

Objetivo Específico

Código	Descrição
2	Fomentar a preservação de áreas verdes e unidades de conservação.

Entrega: 213 Plano Ambiental Publicado

Meta

2026		2027		2028		2029		Total	
Planejado	Atualizado	Planejado	Atualizado	Planejado	Atualizado	Planejado	Atualizado	Planejado	Atualizado
2,00	0,00	2,00	0,00	2,00	0,00	2,00	0,00	8,00	0,00

Entrega: 214 Política Ambiental Implantada

Meta

2026		2027		2028		2029		Total	
Planejado	Atualizado	Planejado	Atualizado	Planejado	Atualizado	Planejado	Atualizado	Planejado	Atualizado
1,00	0,00	0,00	0,00	0,00	0,00	0,00	0,00	1,00	0,00

Objetivo Específico

Código	Descrição
3	Promover a educação ambiental e a conscientização socioambiental.

Entrega: 215 Projeto Implantado

Meta

2026		2027		2028		2029		Total	
Planejado	Atualizado	Planejado	Atualizado	Planejado	Atualizado	Planejado	Atualizado	Planejado	Atualizado
0,00	0,00	0,00	0,00	0,00	0,00	1,00	0,00	1,00	0,00

Prefeitura Municipal de Teresina - Consolidado
Metas e Prioridades de 2026

Eixo:	37 Meio Ambiente.
Tema:	12 Meio Ambiente e urbanismo.
Programa:	0025 Meio ambiente e sustentabilidade.

Objetivo Específico

Código	Descrição
3	Promover a educação ambiental e a conscientização socioambiental.

Entrega: 216 Evento Ambiental Realizado

Meta

2026		2027		2028		2029		Total	
Planejado	Atualizado	Planejado	Atualizado	Planejado	Atualizado	Planejado	Atualizado	Planejado	Atualizado
30,00	0,00	30,00	0,00	30,00	0,00	30,00	0,00	120,00	0,00

Entrega: 729 Plano Implantado

Meta

2026		2027		2028		2029		Total	
Planejado	Atualizado	Planejado	Atualizado	Planejado	Atualizado	Planejado	Atualizado	Planejado	Atualizado
0,00	0,00	0,00	0,00	0,00	0,00	1,00	0,00	1,00	0,00

Objetivo Específico

Código	Descrição
4	Promover o bem-estar e a proteção dos animais.

Entrega: 730 Atividade de Proteção animal realizada

Meta

2026		2027		2028		2029		Total	
Planejado	Atualizado	Planejado	Atualizado	Planejado	Atualizado	Planejado	Atualizado	Planejado	Atualizado
1,00	0,00	2,00	0,00	3,00	0,00	4,00	0,00	10,00	0,00

Prefeitura Municipal de Teresina - Consolidado
Metas e Prioridades de 2026

Eixo:	37 Meio Ambiente.
Tema:	12 Meio Ambiente e urbanismo.
Programa:	0025 Meio ambiente e sustentabilidade.

Objetivo Específico

Código	Descrição
4	Promover o bem-estar e a proteção dos animais.

Entrega: 731 Campanha de bem estar animal realizada

Meta

2026		2027		2028		2029		Total	
Planejado	Atualizado	Planejado	Atualizado	Planejado	Atualizado	Planejado	Atualizado	Planejado	Atualizado
20,00	0,00	20,00	0,00	20,00	0,00	20,00	0,00	80,00	0,00

Objetivo Específico

Código	Descrição
5	Monitorar o clima e promover adaptação às mudanças climáticas.

Entrega: 218 Projeto Estruturado

Meta

2026		2027		2028		2029		Total	
Planejado	Atualizado	Planejado	Atualizado	Planejado	Atualizado	Planejado	Atualizado	Planejado	Atualizado
1,00	0,00	0,00	0,00	0,00	0,00	0,00	0,00	1,00	0,00

Objetivo Específico

Código	Descrição
6	Promover a arborização e a manutenção paisagística por meio do plantio de canteiros e da produção de mudas para replantio e doação à comunidade.

Prefeitura Municipal de Teresina - Consolidado
Metas e Prioridades de 2026

Eixo:	37 Meio Ambiente.
Tema:	12 Meio Ambiente e urbanismo.
Programa:	0025 Meio ambiente e sustentabilidade.

Objetivo Específico

Código	Descrição
6	Promover a arborização e a manutenção paisagística por meio do plantio de canteiros e da produção de mudas para replantio e doação à comunidade.

Entrega: 513 Ação realizada.

Meta

								Total	
Planejado	Atualizado	Planejado	Atualizado	Planejado	Atualizado	Planejado	Atualizado	Planejado	Atualizado

Entrega: 600 Ação realizada.

Meta

								Total	
Planejado	Atualizado	Planejado	Atualizado	Planejado	Atualizado	Planejado	Atualizado	Planejado	Atualizado

Entrega: 542 Ação realizada.

Meta

2026		2027		2028		2029		Total	
Planejado	Atualizado	Planejado	Atualizado	Planejado	Atualizado	Planejado	Atualizado	Planejado	Atualizado
10.000,00	0,00	12.000,00	0,00	15.000,00	0,00	20.000,00	0,00	57.000,00	0,00

Prefeitura Municipal de Teresina - Consolidado
Metas e Prioridades de 2026

Eixo:	37 Meio Ambiente.
Tema:	12 Meio Ambiente e urbanismo.
Programa:	0025 Meio ambiente e sustentabilidade.

Objetivo Específico

Código	Descrição
6	Promover a arborização e a manutenção paisagística por meio do plantio de canteiros e da produção de mudas para replantio e doação à comunidade.

Entrega: 571 Ação realizada.

Meta

2026		2027		2028		2029		Total	
Planejado	Atualizado	Planejado	Atualizado	Planejado	Atualizado	Planejado	Atualizado	Planejado	Atualizado
50.000,00	0,00	50.000,00	0,00	50.000,00	0,00	50.000,00	0,00	200.000,00	0,00

Entrega: 629 Ação realizada.

Meta

2026		2027		2028		2029		Total	
Planejado	Atualizado	Planejado	Atualizado	Planejado	Atualizado	Planejado	Atualizado	Planejado	Atualizado
50.000,00	0,00	50.000,00	0,00	50.000,00	0,00	50.000,00	0,00	200.000,00	0,00

Objetivo Específico

Código	Descrição
7	Fortalecer a Agenda Teresina 2030 por meio do monitoramento e avaliação de políticas públicas alinhadas aos ODS, promovendo o planejamento estratégico, a governança participativa e a captação de recursos para o desenvolvimento sustentável do município

Prefeitura Municipal de Teresina - Consolidado
Metas e Prioridades de 2026

Eixo:	37 Meio Ambiente.
Tema:	12 Meio Ambiente e urbanismo.
Programa:	0025 Meio ambiente e sustentabilidade.

Objetivo Específico

Código	Descrição
7	Fortalecer a Agenda Teresina 2030 por meio do monitoramento e avaliação de políticas públicas alinhadas aos ODS, promovendo o planejamento estratégico, a governança participativa e a captação de recursos para o desenvolvimento sustentável do município

Entrega: 726 Relatório Elaborado

Meta

2026		2027		2028		2029		Total	
Planejado	Atualizado	Planejado	Atualizado	Planejado	Atualizado	Planejado	Atualizado	Planejado	Atualizado

Prefeitura Municipal de Teresina - Consolidado
Metas e Prioridades de 2026

Eixo:	37 Meio Ambiente.
Tema:	12 Meio Ambiente e urbanismo.
Programa:	0035 Prevenção e defesa civil.

Objetivo Específico

Código	Descrição
1	Promover a proteção e dignidade das populações vulneráveis atingidas por desastres, por meio de políticas públicas emergenciais, apoio humanitário, recuperação comunitária e articulação de parcerias.

Entrega: 343 Cadastro Realizado

Meta

2026		2027		2028		2029		Total	
Planejado	Atualizado	Planejado	Atualizado	Planejado	Atualizado	Planejado	Atualizado	Planejado	Atualizado
3.000,00	0,00	4.000,00	0,00	5.000,00	0,00	6.000,00	0,00	18.000,00	0,00

Entrega: 344 Pessoa Atendida

Meta

2026		2027		2028		2029		Total	
Planejado	Atualizado	Planejado	Atualizado	Planejado	Atualizado	Planejado	Atualizado	Planejado	Atualizado
3.000,00	0,00	4.000,00	0,00	5.000,00	0,00	6.000,00	0,00	18.000,00	0,00

Objetivo Específico

Código	Descrição
2	Fortalecer atuação municipal por meio de ações de monitoramento, prevenção e resposta a desastres naturais e emergências, garantindo a proteção da vida e a dignidade das vítimas de desastres.

Prefeitura Municipal de Teresina - Consolidado
Metas e Prioridades de 2026

Eixo:	37 Meio Ambiente.
Tema:	12 Meio Ambiente e urbanismo.
Programa:	0035 Prevenção e defesa civil.

Objetivo Específico	
Código	**Descrição**
2	Fortalecer atuação municipal por meio de ações de monitoramento, prevenção e resposta a desastres naturais e emergências, garantindo a proteção da vida e a dignidade das vítimas de desastres.

Entrega: 345 Plano de Defesa Civil Estruturado

Meta									
2026		2027		2028		2029		Total	
Planejado	Atualizado	Planejado	Atualizado	Planejado	Atualizado	Planejado	Atualizado	Planejado	Atualizado
1,00	0,00	1,00	0,00	1,00	0,00	1,00	0,00	4,00	0,00

Entrega: 346 Atendimento Realizado

Meta									
2026		2027		2028		2029		Total	
Planejado	Atualizado	Planejado	Atualizado	Planejado	Atualizado	Planejado	Atualizado	Planejado	Atualizado
4.000,00	0,00	5.000,00	0,00	6.000,00	0,00	7.000,00	0,00	22.000,00	0,00

Entrega: 347 Ação Realizada

Meta									
2026		2027		2028		2029		Total	
Planejado	Atualizado	Planejado	Atualizado	Planejado	Atualizado	Planejado	Atualizado	Planejado	Atualizado
6,00	0,00	6,00	0,00	6,00	0,00	6,00	0,00	24,00	0,00

Prefeitura Municipal de Teresina - Consolidado
Metas e Prioridades de 2026

Eixo:	37 Meio Ambiente.
Tema:	12 Meio Ambiente e urbanismo.
Programa:	0035 Prevenção e defesa civil.

Objetivo Específico	
Código	**Descrição**
2	Fortalecer atuação municipal por meio de ações de monitoramento, prevenção e resposta a desastres naturais e emergências, garantindo a proteção da vida e a dignidade das vítimas de desastres.

Entrega: 348 Documento Emitido

Meta									
2026		2027		2028		2029		Total	
Planejado	Atualizado	Planejado	Atualizado	Planejado	Atualizado	Planejado	Atualizado	Planejado	Atualizado
12,00	0,00	12,00	0,00	12,00	0,00	12,00	0,00	48,00	0,00

Prefeitura Municipal de Teresina - Consolidado
Programa de Governo

Programa de Governo	Tipo de Programa
0001 Promoção de ações para assistência social e cidadania.	**Finalístico**

Objetivos

1 Fortalecer a gestão e a execução do SUAS no município.
2 Fortalecer e ampliar o acesso da população aos serviços, programas, projetos e benefícios de proteção social básica.
3 Fortalecer e ampliar o acesso da população aos serviços, programas, projetos e benefícios de proteção social especial de média complexidade.
4 Fortalecer e ampliar o acesso da população aos serviços, programas, projetos e benefícios de proteção social especial de alta complexidade.
5 Realizar a gestão do Cadastro Único e do Programa Bolsa Família ou Fortalecer e ampliar o acesso da população a Cadastro Único e do Programa Bolsa Família.
6 Fortalecer a Política de Segurança Alimentar e Nutricional no município.
7 Fortalecer a gestão Integrada de políticas públicas para promoção da cidadania, ações de promoção da qualificação e acesso ao mercado de trabalho, renda e economia solidária.
8 Potencializar e ampliar os mecanismos de promoção, defesa e garantia de direitos no município.
9 Gerir os Fundos Municipais Especiais.
10 Gerir o Fundo Municipal da Assistência Social.

0002 Promoção de ações para juventude e cidadania.	**Finalístico**

Objetivos

1 Ampliar o acesso de jovens a programas de qualificação profissional, empreendedorismo e inclusão no mercado de trabalho.
2 Fomentar a cidadania e a inclusão social de jovens em situação de vulnerabilidade.
3 Estimular o protagonismo juvenil e a participação social.

0003 Desenvolvimento do esporte e do lazer.	**Finalístico**

Objetivos

1 Requalificar e ampliar a infraestrutura esportiva e de lazer existente nos bairros e comunidades.
2 Estabelecer parcerias com instituições locais, para integrar o esporte e o lazer às ações educacionais e sociais em andamento.
3 Fomentar o desenvolvimento de talentos esportivos locais.
4 Promover eventos esportivos e recreativos regulares com o objetivo de fortalecer o convívio social e o senso de pertencimento comunitário.

0004 Modernização administrativa e fiscal.	**Gestão**

Objetivos

1 Reestruturar os prédios e espaços administrativos da Prefeitura, com foco em acessibilidade, eficiência energética e melhoria das condições de trabalho e atendimento ao cidadão.
2 Aprimorar a atuação do Fisco junto aos contribuintes, por meio da modernização e do aperfeiçoamento da gestão fiscal, contábil e financeira, visando o fortalecimento da arrecadação, a transparência e a eficiência na gestão dos recursos públicos.
3 Modernizar os processos organizacionais e fluxos de trabalho, por meio da atualização normativa e da adoção de práticas de gestão orientadas a resultados, visando o aprimoramento da eficiência e da efetividade da administração pública.
4 Assegurar a gestão documental, a preservação do acervo público e o acesso eficiente à informação, por meio da modernização de processos e do fortalecimento da política de arquivos.
5 Fortalecer a comunicação institucional como instrumento de transparência, participação cidadã e valorização dos serviços públicos, por meio da modernização dos canais de comunicação e da padronização da identidade institucional.

0005 Gestão do patrimônio municipal.	**Gestão**

Objetivos

1 Garantir a manutenção e o controle das ações de gestão da Prefeitura Municipal de Teresina sob responsabilidade da Secretaria Municipal de Administração e Recursos Humanos, visando a eficiência e a conformidade operacional.
2 Promover a gestão integrada e a valorização do patrimônio público municipal, abrangendo os bens materiais e imateriais, visando sua preservação, utilização sustentável e fortalecimento da identidade cultural.

Prefeitura Municipal de Teresina - Consolidado
Programa de Governo

Programa de Governo	Tipo de Programa
0006 Planejamento e gestão organizacional.	**Gestão**

Objetivos

1 Fortalecer o planejamento estratégico institucional, com a elaboração, monitoramento e avaliação de planos, programas, projetos e metas

2 Implementar plano de gestão dos passivos contingentes para garantir transparência e equilibrio fiscal.

3 Desenvolver e consolidar um modelo de gestão educacional inovador, democrático e colaborativo, promovendo a articulação entre unidades de ensino e comunidade escolar

4 Assegurar a execução eficiente da gestão administrativa

5 Fortalecer a captação e o monitoramento de recursos externos, visando ampliar a capacidade de investimento do município e garantir a execução eficiente, transparente e alinhada às metas de desenvolvimento urbano sustentável.

6 Fortalecer o planejamento estratégico institucional, com a elaboração, monitoramento e avaliação de planos, programas, projetos e metas, por meio do BIM Mandate.

9 Implementar um modelo de gestão educacional inovadora democrática e colaborativa, que fortaleça a articulação entre unidades de ensino e comunidade.

10 Desenvolver políticas de gestão de pessoas baseadas em competências e desempenho.

0007 Gestão e desenvolvimento de pessoas.	**Gestão**

Objetivos

1 Capacitar continuamente os servidores municipais para melhorar a qualidade dos serviços e fortalecer a gestão pública.

2 Desenvolver políticas de gestão de pessoas baseadas em competências e desempenho.

3 Assegurar condições adequadas de trabalho, promovendo a valorização e bem-estar dos servidores públicos.

4 Realizar concurso público para o provimento de cargos efetivos, visando fortalecer o quadro permanente de servidores.

0008 Empoderamento feminino e equidade de gênero.	**Finalístico**

Objetivos

1 Promover o empoderamento feminino e a equidade de gênero, por meio da política de cuidados e cidadania da mulher.

2 Incentivar a participação política, econômica e social das mulheres

3 Promover o empoderamento feminino e a equidade de gênero, por meio de políticas públicas de qualificação profissional, emprego e renda.

0009 Promoção e defesa dos direitos das mulheres.	**Finalístico**

Objetivos

1 Fortalecer o enfrentamento à violência contra as mulheres por meio da ampliação e aperfeiçoamento dos serviços que compõem a rede de proteção e de atendimento.

2 Institucionalizar e aprimorar as políticas municipais para mulheres.

3 Promover o controle social e a participação democrática.

0010 Atenção Especializada em Saúde	**Finalístico**

Objetivos

1 Garantir a oferta de assistência pré-hospitalar aos usuários do SUS

2 Requalificar os serviços de média e alta complexidade em saúde no âmbito das Redes de Atenção à SaúdeRequalificar os serviços de média e alta complexidade em saúde no âmbito das Redes de Atenção à Saúde

3 Fortalecer a Assistência Farmacêutica Especializada.

0011 Atenção Primária em Saúde	**Finalístico**

Objetivos

1 Estruturar e qualificar as ações e os serviços das Equipes da Saúde da Família (ESF), das Equipes de Saúde Bucal (ESF) da atenção primária.

2 Qualificar demais estratégias, ações, e programas na atenção primária, com ênfase no cuidado integral e no atendimento das necessidades de saúde da população.

3 Ofertar exames laboratoriais para atender à rede própria de saúde.

4 Garantir o acesso da população à rede de Atenção Primária à Saúde.

5 Fortalecer a Assistência Farmacêutica Básica.

6 Garantir a oferta de assistência pré-hospitalar aos usuários do SUS

7 Requalificar os serviços de média e alta complexidade em saúde no Âmbito das Redes de Atenção à Saúde.

8 Fortalecer a Assistência Farmacêutica Especializada

9 Fortalecer a participação efetiva da área técnica da FMS no colegiado de Gestão do SUS, para construção da política de saúde em Teresina

Prefeitura Municipal de Teresina - Consolidado
Programa de Governo

Programa de Governo	Tipo de Programa
0012 Gestão em saúde.	**Finalístico**

Objetivos

1 Fortalecer as Ações de Auditoria, Regulação, Controle e Avaliação no âmbito do SUS municipal.
2 Fortalecer a participação efetiva da área técnica da FMS no colegiado de Gestão do SUS, para construção da política de saúde no município.
3 Qualificar a Gestão do SUS municipal com vistas à promoção da Eficiência e do Controle.

0013 Vigilância em saúde.	**Finalístico**

Objetivos

1 Promover a proteção da população garantindo a qualidade de produtos, serviços e ambientes por meio de ações de Vigilância Sanitária.
2 Estruturar e implementar ações de vigilância ambiental e saúde do trabalhador.
3 Implementar ações de vigilância epidemiológica.
4 Estruturar e implementar ações de controle de zoonoses e de animais peçonhentos.

0014 Atuação legislativa da Câmara Municipal de Teresina.	**Gestão**

Objetivos

1 Aproximar o parlamento da sociedade, promovendo ações de cidadania, de controle social, de bem-estar social e de preservação dos direitos dos cidadãos.
2 Produzir legislação adequada às necessidades da sociedade teresinense e realizar a fiscalização da execução de políticas públicas, estimulando a participação da sociedade e o controle social.

0015 Desenvolvimento econômico e turismo sustentável.	**Finalístico**

Objetivos

1 Fortalecer e promover o setor turistico existente e fomentar novos negócios locais no setor.
2 Promover a atração de investimentos e o fortalecimento da economia local.
3 Promover a revitalização do centro de teresina.

0016 Empreendedorismo e sustentabilidade de negócios.	**Finalístico**

Objetivos

1 Fomentar a criação e o fortalecimento de negócios sustentáveis, promovendo práticas econômicas, sociais e ambientais responsáveis.
2 Fomentar negócios de base tecnológica e inovadora visando o fortalecimento da economia.
3 Estimular o empreendedorismo e o crédito para fomentar a economia criativa, solidária e circular em teresina.
4 Estruturar e qualificar espaços de uso coletivo para desenvolvimento da economia local.

0017 Desenvolvimento rural sustentável.	**Finalístico**

Objetivos

1 Ampliar a cobertura e o acesso ao serviço de abastecimento de água nas comunidades rurais, promovendo melhoria nas condições de vida e saúde da população.
2 Implantar e recuperar vias públicas com revestimento primário, em paralelepípedo e asfalto, bem como construir equipamentos públicos, visando à melhoria da mobilidade e da infraestrutura urbana nas áreas rurais.
3 Promover a regularização de obras e assegurar a acessibilidade em empreendimentos localizados na zona rural, garantindo conformidade com as normas técnicas e inclusão social.
4 Aprimorar a gestão de resíduos e a manutenção ambiental e viária na zona rural.
5 Fomentar e apoiar o desenvolvimento da agricultura e da pecuária.

Prefeitura Municipal de Teresina - Consolidado
Programa de Governo

Programa de Governo	Tipo de Programa
0018 Desenvolvimento urbano sustentável - Implantação e manutenção de infraestrutura.	**Finalístico**

Objetivos

1 Manter e aprimorar o sistema público municipal de produção de massa asfáltica.
2 Manter e aprimorar a malha viária asfaltada do município.
3 Manter e aprimorar o sistema de iluminação pública municipal.
4 Assegurar espaços públicos urbanos acessíveis e sustentáveis.
5 Implantar e modernizar sistemas de drenagem urbana.
5 Assegurar a mobilidade urbana eficiente, segura e acessível.
7 Implantar parques ambientais e áreas verdes.
8 Requalificar e revitalizar parques ambientais.
9 Assegurar o cumprimento das normas e regulamentos vigentes por meio de ações de fiscalização eficientes, promovendo a conformidade, a transparência e a melhoria contínua dos serviços fiscalizados.
10 Atender ao interesse público, permitindo que o Poder Público utilize bens privados para a realização de obras, serviços ou políticas públicas, mediante pagamento de indenização justa e prévia ao proprietário.

0019 Desenvolvimento urbano sustentável - Serviços urbanos.	**Finalístico**

Objetivos

1 Manter o serviço regular de coleta de resíduos sólidos nos domicílios urbanos.
2 Ampliar o volume de resíduos recicláveis coletados por meio da coleta seletiva.
3 Realizar a destinação final ambientalmente adequada dos resíduos sólidos coletados.
4 Ampliar o videomonitoramento de pontos críticos de descarte irregular de resíduos.
5 Ampliar e qualificar os serviços de limpeza urbana.

0020 Gestão de emendas parlamentares municipais.	**Gestão**

Objetivos

1 Garantir a gestão eficiente e transparente das emendas parlamentares municipais, direcionando recursos para ações prioritárias do município.

0021 Expansão e qualidade na educação fundamental.	**Finalístico**

Objetivos

1 Garantir a alfabetização dos estudantes até o final do 2º ano do Ensino Fundamental.
2 Promover o desenvolvimento integral dos estudantes por meio de práticas inovadoras, inclusivas e equitativas.
3 Ampliar o número de matrículas em tempo integral, visando a redução da desigualdade e priorizando os grupos mais vulnerabilizados.
4 Elevar o Índice de Desenvolvimento da Educação Básica (IDEB) nos anos iniciais e finais do ensino fundamental, garantindo a melhoria contínua da qualidade da educação.
5 Ofertar a modalidade de educação de jovens e adultos.

0022 Expansão e qualidade na educação infantil.	**Finalístico**

Objetivos

1 Ampliar o acesso à educação infantil (creches e pré-escolas), expandindo a oferta de matrículas de 0 a 3 anos.
2 Promover o desenvolvimento integral das crianças por meio de práticas inovadoras, inclusivas e equitativas.
3 Ampliar o número de matrículas em tempo integral, visando a redução da desigualdade e priorizando os grupos mais vulnerabilizados.

0023 Trabalho, qualificação profissional, emprego e renda.	**Finalístico**

Objetivos

1 Promover a qualificação técnica e profissional de jovens, mulheres e pessoas em situação de vulnerabilidade social, visando sua inserção no mercado de trabalho formal e no empreendedorismo local.
2 Articular parcerias com o setor produtivo e instituições de ensino para alinhar os cursos ofertados às demandas reais do mercado, fortalecendo a empregabilidade e a produtividade da mão de obra.
3 Implementar o sine municipal de Teresina.
4 Fomentar o desenvolvimento econômico incentivando iniciativas voltadas para o trabalho digno, inclusão social e equidade de gênero.
5 Refere-se ao apoio financeiro a projetos culturais executados pela Fundação Monsenhor Chaves no município como forma de fomentar a cultura local, através do Projeto Arte na Praça, que fomenta ao longo do exercício projetos como: Chapadão (Festival de Músi

Prefeitura Municipal de Teresina - Consolidado
Programa de Governo

Programa de Governo	Tipo de Programa
0024 Garantir a habitação e promover a regularização fundiária.	**Finalístico**

Objetivos

1 Catalogar e diagnosticar núcleos urbanos informais da capital e elaborar plano de regularização fundiária.
2 Regularizar núcleos urbanos informais consolidados.
3 Regularizar as ocupações na zona foreira, garantindo segurança da posse e promovendo justiça social e ordenamento territorial.
4 Fiscalizar projetos contratados com fins de regularização fundiária.
5 Garantir assistência às famílias em situação de vulnerabilidade social na região.

0025 Meio ambiente e sustentabilidade.	**Finalístico**

Objetivos

1 Promover a recuperação ambiental e o uso sustentável dos recursos naturais.
2 Fomentar a preservação de áreas verdes e unidades de conservação.
3 Promover a educação ambiental e a conscientização socioambiental.
4 Promover o bem-estar e a proteção dos animais.
5 Monitorar o clima e promover adaptação às mudanças climáticas.
6 Promover a arborização e a manutenção paisagística por meio do plantio de canteiros e da produção de mudas para replantio e doação à comunidade.
7 Fortalecer a Agenda Teresina 2030 por meio do monitoramento e avaliação de políticas públicas alinhadas aos ODS, promovendo o planejamento estratégico, a governança participativa e a captação de recursos para o desenvolvimento sustentável do município

0026 Gestão do orçamento popular.	**Gestão**

Objetivos

1 Fortalecer a participação social por meio da gestão eficiente do orçamento popular, assegurando que as demandas da população sejam incorporadas ao planejamento público de forma transparente e democrática.

0027 Promoção da arte e fortalecimento da identidade cultural.	**Finalístico**

Objetivos

1 Manter e fortalecer a rádio como meio de difusão cultural e participação social, promovendo conteúdos voltados à valorização das manifestações artísticas locais, à memória cultural e à pluralidade de vozes da comunidade.
2 Promover educação cultural, formação e acesso à diversidade.
3 Incentivar a economia criativa e apoiar a produção artística.

0028 Reserva de contingência.	**Operações E**

Objetivos

1 Constituir reservas financeiras para pagamentos destinados a cobrir despesas imprevistas ou passivos contingentes.

0029 Gestão tecnológica e inovação digital.	**Gestão**

Objetivos

1 Implantar soluções integradas de tecnologia da informação para modernizar a gestão e promover inovação e transformação digital nos processos administrativos.
2 Garantir a segurança da informação e proteção de dados, por meio de políticas de governança digital e atualização constante dos sistemas e protocolos de segurança cibernética.
3 Expandir os serviços públicos digitais, garantindo maior acessibilidade, transparência e agilidade no atendimento ao cidadão.

0030 Modernização de transporte e trânsito e fiscalização integrada.	**Finalístico**

Objetivos

1 Aprimorar a mobilidade urbana por meio da implantação de equipamentos de controle, ampliação da frota e reestruturação da sinalização de trânsito de Teresina.
2 Estimular o uso do solo compatível com o desenvolvimento viário.
3 Modernizar a infraestrutura viária urbana, com foco na melhoria da mobilidade, acessibilidade e segurança no trânsito.
4 Promover ações educativas de trânsito, voltadas à conscientização da população sobre segurança, respeito às leis e uso adequado do espaço urbano.

0031 Transparência, gestão participativa e social.	**Gestão**

Objetivos

1 Ampliar os mecanismos de transparência ativa e passiva, garantindo o acesso da população às informações públicas de forma clara, acessível e tempestiva.
2 Promover a melhoria continua dos serviços da Ouvidoria Geral no âmbito da Prefeitura de Teresina.

Prefeitura Municipal de Teresina - Consolidado
Programa de Governo

Programa de Governo	Tipo de Programa
0032 Aprimoramento e sustentabilidade da previdência.	**Operações E**

Objetivos

1 Promover a sustentabilidade financeira e atuarial por meio da melhoria da gestão dos recursos e do controle das obrigações previdenciárias.

0033 Promoção da saúde do servidor municipal. — **Gestão**

Objetivos

1 Melhorar a qualidade de vida e bem-estar físico e mental dos servidores no ambiente de trabalho.

2 Proporcionar ao servidor público acesso à assistência, à saúde e ao lazer.

0034 Articulação institucional e captação de investimentos. — **Gestão**

Objetivos

1 Estabelecer parcerias institucionais para o compartilhamento seguro e eficiente de informações fiscais.

2 Fortalecer as parcerias entre os diversos entes públicos e privados, visando à captação de recursos e à cooperação institucional para a implantação e execução de políticas públicas mais eficazes e sustentáveis

3 Consolidar mecanismos de articulação intergovernamental para fortalecer a governança e otimizar a captação e gestão de recursos públicos.

4 Criar e manter um portfólio atualizado de projetos prioritários do município, com viabilidade técnica e institucional para captação de investimentos.

5 Mobilizar recursos financeiros e operacionais por meio da gestão estratégica de convênios e parcerias institucionais

0035 Prevenção e defesa civil. — **Finalístico**

Objetivos

1 Promover a proteção e dignidade das populações vulneráveis atingidas por desastres, por meio de políticas públicas emergenciais, apoio humanitário, recuperação comunitária e articulação de parcerias.

2 Fortalecer atuação municipal por meio de ações de monitoramento, prevenção e resposta a desastres naturais e emergências, garantindo a proteção da vida e a dignidade das vítimas de desastres.

0036 Segurança patrimonial e proteção urbana. — **Finalístico**

Objetivos

1 Implementar ações integradas de segurança pública e patrimonial, visando à proteção dos bens municipais e à ampliação da sensação de segurança nos territórios urbano e rural de Teresina.

2 Ampliar a cobertura e eficiência dos sistemas de videomonitoramento.

0037 Proteção Jurídica do Município — **Gestão**

Objetivos

1 Apoiar a formulação e a execução de políticas públicas, garantindo sua conformidade com o ordenamento jurídico, com ênfase na atuação preventiva

2 Promover a recuperação eficiente dos créditos inscritos em dívida ativa, visando à melhoria da arrecadação municipal

3 Reduzir o passivo judicial do Município, mediante atuação estratégica na defesa do interesse público.

0038 Regulação de Serviços Públicos Concessionados. — **Gestão**

Objetivos

1 Monitorar e fiscalizar a execução dos contratos de concessão, assegurando o cumprimento das metas estabelecidas de qualidade, eficiência e continuidade na prestação dos serviços públicos delegados.

Estado do Piauí
Prefeitura Municipal de Teresina
Relatório de Entregas

Entrega

Código: 1 **Unidade Medida:** UN **Cumulatividade:** Não
Título: UNIDADE ADMINISTRATIVA MANTIDA
Órgão: 02 - Secretaria Municipal de Governo
Base Geográfica: Município
Programa: 0006 - Planejamento e gestão organizacional.
Descrição: Refere-se à manutenção das atividades no contexto administrativo, de material e patrimônio, de gestão de compras, de logística de transporte de agentes públicos em serviço, de serviços terceirizados, e de tecnologia da informação e comunicação (a exemplo da folha de pagamento e outras despesas de natureza continuada, em essência)

Recursos Estimados PPA

Exercício	Corrente Próprio	Corrente Outras Fonte	Capital Próprio	Capital Outras Fontes	Total
2026	0,00	0,00	0,00	0,00	0,00
2027	0,00	0,00	0,00	0,00	0,00
2028	0,00	0,00	0,00	0,00	0,00
2029	0,00	0,00	0,00	0,00	0,00

Recursos Estimados LOA

Exercício	Corrente Próprio	Corrente Outras Fonte	Capital Próprio	Capital Outras Fontes	Total
2026	0,00	0,00	0,00	0,00	0,00
2027	0,00	0,00	0,00	0,00	0,00
2028	0,00	0,00	0,00	0,00	0,00
2029	0,00	0,00	0,00	0,00	0,00

Objetivos Específicos

Código	Descrição
4	Assegurar a execução eficiente da gestão administrativa

Acompanhamento

Meta

2026		2027		2028		2029		Total	
Planejado	Atualizado	Planejado	Atualizado	Planejado	Atualizado	Planejado	Atualizado	Planejado	Atualizado
1,00	0,00	1,00	0,00	1,00	0,00	1,00	0,00	4,00	0,00

Estado do Piauí
Prefeitura Municipal de Teresina
Relatório de Entregas

Entrega

Código: 2 **Unidade Medida:** UN **Cumulatividade:** Não
Título: EQUIPAMENTO DE ESPORTE ESTRUTURADO.
Órgão: 10 - Secretaria Municipal de Esporte e Lazer
Base Geográfica: Município
Programa: 0003 - Desenvolvimento do esporte e do lazer.
Descrição: Refere-se à requalificação da infraestrutura esportiva com o objetivo de atender a padrões de segurança, acessibilidade e qualidade que possibilite o desenvolvimento de práticas esportivas para diferentes públicos e faixas etárias.

Recursos Estimados PPA

Exercício	Corrente Próprio	Corrente Outras Fonte	Capital Próprio	Capital Outras Fontes	Total
2026	0,00	0,00	0,00	0,00	0,00
2027	0,00	0,00	0,00	0,00	0,00
2028	0,00	0,00	0,00	0,00	0,00
2029	0,00	0,00	0,00	0,00	0,00

Recursos Estimados LOA

Exercício	Corrente Próprio	Corrente Outras Fonte	Capital Próprio	Capital Outras Fontes	Total
2026	0,00	0,00	0,00	0,00	0,00
2027	0,00	0,00	0,00	0,00	0,00
2028	0,00	0,00	0,00	0,00	0,00
2029	0,00	0,00	0,00	0,00	0,00

Objetivos Específicos

Código	Descrição
1	Requalificar e ampliar a infraestrutura esportiva e de lazer existente nos bairros e comunidades.

Acompanhamento

Meta

2026		2027		2028		2029		Total	
Planejado	Atualizado	Planejado	Atualizado	Planejado	Atualizado	Planejado	Atualizado	Planejado	Atualizado
5,00	0,00	7,00	0,00	7,00	0,00	7,00	0,00	26,00	0,00

Estado do Piauí
Prefeitura Municipal de Teresina
Relatório de Entregas

Entrega

Código: 3 **Unidade Medida:** UN **Cumulatividade:** Não
Título: EQUIPAMENTO DE ESPORTE IMPLANTADO.
Órgão: 10 - Secretaria Municipal de Esporte e Lazer
Base Geográfica: Município
Programa: 0003 - Desenvolvimento do esporte e do lazer.
Descrição: Refere- se a instalação esportiva implantada, com infraestrutura física concluída, equipamentos instalados e condições operacionais para funcionamento

Recursos Estimados PPA

Exercício	Corrente Próprio	Corrente Outras Fonte	Capital Próprio	Capital Outras Fontes	Total
2026	0,00	0,00	0,00	0,00	0,00
2027	0,00	0,00	0,00	0,00	0,00
2028	0,00	0,00	0,00	0,00	0,00
2029	0,00	0,00	0,00	0,00	0,00

Recursos Estimados LOA

Exercício	Corrente Próprio	Corrente Outras Fonte	Capital Próprio	Capital Outras Fontes	Total
2026	0,00	0,00	0,00	0,00	0,00
2027	0,00	0,00	0,00	0,00	0,00
2028	0,00	0,00	0,00	0,00	0,00
2029	0,00	0,00	0,00	0,00	0,00

Objetivos Específicos

Código	Descrição
2	Estabelecer parcerias com instituições locais, para integrar o esporte e o lazer às ações educacionais e sociais em andamento.

Acompanhamento

Meta

2026		2027		2028		2029		Total	
Planejado	Atualizado	Planejado	Atualizado	Planejado	Atualizado	Planejado	Atualizado	Planejado	Atualizado
3,00	0,00	3,00	0,00	3,00	0,00	3,00	0,00	12,00	0,00

Estado do Piauí
Prefeitura Municipal de Teresina
Relatório de Entregas

Entrega

Código: 4 **Unidade Medida:** UN **Cumulatividade:** Não
Título: INSTITUIÇÃO DE ESPORTE APOIADA.
Órgão: 10 - Secretaria Municipal de Esporte e Lazer
Base Geográfica: Município
Programa: 0003 - Desenvolvimento do esporte e do lazer.
Descrição: Refere-se ao apoio prestado a instituições esportivas locais, tais como clubes e associações.

Recursos Estimados PPA

Exercício	Corrente Próprio	Corrente Outras Fonte	Capital Próprio	Capital Outras Fontes	Total
2026	0,00	0,00	0,00	0,00	0,00
2027	0,00	0,00	0,00	0,00	0,00
2028	0,00	0,00	0,00	0,00	0,00
2029	0,00	0,00	0,00	0,00	0,00

Recursos Estimados LOA

Exercício	Corrente Próprio	Corrente Outras Fonte	Capital Próprio	Capital Outras Fontes	Total
2026	0,00	0,00	0,00	0,00	0,00
2027	0,00	0,00	0,00	0,00	0,00
2028	0,00	0,00	0,00	0,00	0,00
2029	0,00	0,00	0,00	0,00	0,00

Objetivos Específicos

Código	Descrição
3	Fomentar o desenvolvimento de talentos esportivos locais.

Acompanhamento

Meta

2026		2027		2028		2029		Total	
Planejado	Atualizado	Planejado	Atualizado	Planejado	Atualizado	Planejado	Atualizado	Planejado	Atualizado
36,00	0,00	38,00	0,00	38,00	0,00	40,00	0,00	152,00	0,00

Estado do Piauí
Prefeitura Municipal de Teresina
Relatório de Entregas

Entrega

Código: 5 **Unidade Medida:** UN **Cumulatividade:** Não
Título: BENEFÍCIO CONCEDIDO.
Órgão: 10 - Secretaria Municipal de Esporte e Lazer
Base Geográfica: Município
Programa: 0003 - Desenvolvimento do esporte e do lazer.
Descrição: Refere-se ao apoio financeiro prestado aos atletas através do Projeto Bolsa Atleta.

Recursos Estimados PPA

Exercício	Corrente Próprio	Corrente Outras Fonte	Capital Próprio	Capital Outras Fontes	Total
2026	0,00	0,00	0,00	0,00	0,00
2027	0,00	0,00	0,00	0,00	0,00
2028	0,00	0,00	0,00	0,00	0,00
2029	0,00	0,00	0,00	0,00	0,00

Recursos Estimados LOA

Exercício	Corrente Próprio	Corrente Outras Fonte	Capital Próprio	Capital Outras Fontes	Total
2026	0,00	0,00	0,00	0,00	0,00
2027	0,00	0,00	0,00	0,00	0,00
2028	0,00	0,00	0,00	0,00	0,00
2029	0,00	0,00	0,00	0,00	0,00

Objetivos Específicos

Código	Descrição
4	Promover eventos esportivos e recreativos regulares com o objetivo de fortalecer o convívio social e o senso de pertencimento comunitário.

Acompanhamento

Meta

2026		2027		2028		2029		Total	
Planejado	Atualizado	Planejado	Atualizado	Planejado	Atualizado	Planejado	Atualizado	Planejado	Atualizado
65,00	0,00	69,00	0,00	69,00	0,00	71,00	0,00	274,00	0,00

Estado do Piauí
Prefeitura Municipal de Teresina
Relatório de Entregas

Entrega

Código: 6 **Unidade Medida:** UN **Cumulatividade:** Não
Título: PESSOA BENEFICIADA.
Órgão: 10 - Secretaria Municipal de Esporte e Lazer
Base Geográfica: Município
Programa: 0003 - Desenvolvimento do esporte e do lazer.
Descrição: Refere-se à participação popular no Projeto Dançando pela Cidade e Projeto Melhor Idade. A pessoa beneficiada tem acesso gratuito a atividades artísticas e culturais que incentivam a expressão corporal e o bem-estar físico e emocional, estimulando a convi

Recursos Estimados PPA

Exercício	Corrente Próprio	Corrente Outras Fonte	Capital Próprio	Capital Outras Fontes	Total
2026	0,00	0,00	0,00	0,00	0,00
2027	0,00	0,00	0,00	0,00	0,00
2028	0,00	0,00	0,00	0,00	0,00
2029	0,00	0,00	0,00	0,00	0,00

Recursos Estimados LOA

Exercício	Corrente Próprio	Corrente Outras Fonte	Capital Próprio	Capital Outras Fontes	Total
2026	0,00	0,00	0,00	0,00	0,00
2027	0,00	0,00	0,00	0,00	0,00
2028	0,00	0,00	0,00	0,00	0,00
2029	0,00	0,00	0,00	0,00	0,00

Objetivos Específicos

Código	Descrição
4	Promover eventos esportivos e recreativos regulares com o objetivo de fortalecer o convívio social e o senso de pertencimento comunitário.

Acompanhamento

Meta

2026		2027		2028		2029		Total	
Planejado	Atualizado	Planejado	Atualizado	Planejado	Atualizado	Planejado	Atualizado	Planejado	Atualizado
12.000,00	0,00	12.500,00	0,00	13.000,00	0,00	13.200,00	0,00	50.700,00	0,00

Estado do Piauí
Prefeitura Municipal de Teresina
Relatório de Entregas

Entrega

Código: 7 **Unidade Medida:** UN **Cumulatividade:** Não
Título: EVENTO ESPORTIVO REALIZADO.
Órgão: 10 - Secretaria Municipal de Esporte e Lazer
Base Geográfica: Município
Programa: 0003 - Desenvolvimento do esporte e do lazer.
Descrição: Refere-se ao apoio financeiro prestado aos atletas através do Projeto Bolsa Atleta.

Recursos Estimados PPA

Exercício	Corrente Próprio	Corrente Outras Fonte	Capital Próprio	Capital Outras Fontes	Total
2026	0,00	0,00	0,00	0,00	0,00
2027	0,00	0,00	0,00	0,00	0,00
2028	0,00	0,00	0,00	0,00	0,00
2029	0,00	0,00	0,00	0,00	0,00

Recursos Estimados LOA

Exercício	Corrente Próprio	Corrente Outras Fonte	Capital Próprio	Capital Outras Fontes	Total
2026	0,00	0,00	0,00	0,00	0,00
2027	0,00	0,00	0,00	0,00	0,00
2028	0,00	0,00	0,00	0,00	0,00
2029	0,00	0,00	0,00	0,00	0,00

Objetivos Específicos

Código	Descrição
4	Promover eventos esportivos e recreativos regulares com o objetivo de fortalecer o convívio social e o senso de pertencimento comunitário.

Acompanhamento

Meta

2026		2027		2028		2029		Total	
Planejado	Atualizado	Planejado	Atualizado	Planejado	Atualizado	Planejado	Atualizado	Planejado	Atualizado
65,00	0,00	0,00	0,00	0,00	0,00	0,00	0,00	0,00	0,00

Estado do Piauí
Prefeitura Municipal de Teresina
Relatório de Entregas

Entrega

Código: 8 **Unidade Medida:** UN **Cumulatividade:** Não
Título: PRÊMIO CONCEDIDO.
Órgão: 10 - Secretaria Municipal de Esporte e Lazer
Base Geográfica: Município
Programa: 0003 - Desenvolvimento do esporte e do lazer.
Descrição: Refere-se à participação de atletas visando incentivar a formação formação esportiva e a participação em competições e oferecer apoio aos atletas que se destacam em suas modalidades esportivas.

Recursos Estimados PPA

Exercício	Corrente Próprio	Corrente Outras Fonte	Capital Próprio	Capital Outras Fontes	Total
2026	0,00	0,00	0,00	0,00	0,00
2027	0,00	0,00	0,00	0,00	0,00
2028	0,00	0,00	0,00	0,00	0,00
2029	0,00	0,00	0,00	0,00	0,00

Recursos Estimados LOA

Exercício	Corrente Próprio	Corrente Outras Fonte	Capital Próprio	Capital Outras Fontes	Total
2026	0,00	0,00	0,00	0,00	0,00
2027	0,00	0,00	0,00	0,00	0,00
2028	0,00	0,00	0,00	0,00	0,00
2029	0,00	0,00	0,00	0,00	0,00

Objetivos Específicos

Código	Descrição
4	Promover eventos esportivos e recreativos regulares com o objetivo de fortalecer o convívio social e o senso de pertencimento comunitário.

Acompanhamento

Meta

2026		2027		2028		2029		Total	
Planejado	Atualizado	Planejado	Atualizado	Planejado	Atualizado	Planejado	Atualizado	Planejado	Atualizado
36,00	0,00	45,00	0,00	45,00	0,00	48,00	0,00	174,00	0,00

Estado do Piauí
Prefeitura Municipal de Teresina
Relatório de Entregas

Entrega

Código: 9 **Unidade Medida:** AC **Cumulatividade:** Sim
Título: EMENDA PARLAMENTAR EXECUTADA
Órgão: 10 - Secretaria Municipal de Esporte e Lazer
Base Geográfica: Município
Programa: 0020 - Gestão de emendas parlamentares municipais.
Descrição: Refere-se a execução de ações ou projetos viabilizados por meio de recursos oriundos de emendas parlamentares municipais, garantindo ocumprimento dos objetivos propostos, dentro dos prazos e critérios estabelecidos, em benefício direto da população.

Recursos Estimados PPA

Exercício	Corrente Próprio	Corrente Outras Fonte	Capital Próprio	Capital Outras Fontes	Total
2026	0,00	0,00	0,00	0,00	0,00
2027	0,00	0,00	0,00	0,00	0,00
2028	0,00	0,00	0,00	0,00	0,00
2029	0,00	0,00	0,00	0,00	0,00

Recursos Estimados LOA

Exercício	Corrente Próprio	Corrente Outras Fonte	Capital Próprio	Capital Outras Fontes	Total
2026	0,00	0,00	0,00	0,00	0,00
2027	0,00	0,00	0,00	0,00	0,00
2028	0,00	0,00	0,00	0,00	0,00
2029	0,00	0,00	0,00	0,00	0,00

Objetivos Específicos

Código	Descrição
1	Garantir a gestão eficiente e transparente das emendas parlamentares municipais, direcionando recursos para ações prioritárias do município.

Acompanhamento

Meta

0		0		0		0		Total	
Planejado	Atualizado	Planejado	Atualizado	Planejado	Atualizado	Planejado	Atualizado	Planejado	Atualizado
0,00	0,00	0,00	0,00	0,00	0,00	0,00	0,00	0,00	0,00

Estado do Piauí
Prefeitura Municipal de Teresina
Relatório de Entregas

Entrega

Código: 10 **Unidade Medida:** UN **Cumulatividade:** Não
Título: UNIDADE ADMINISTRATIVA MANTIDA
Órgão: 10 - Secretaria Municipal de Esporte e Lazer
Base Geográfica: Município
Programa: 0006 - Planejamento e gestão organizacional.
Descrição: Refere-se à manutenção das atividades no contexto administrativo, de material e patrimônio, de gestão de compras, de logística de transporte de agentes públicos em serviço, de serviços terceirizados, e de tecnologia da informação e comunicação (a exemplo

Recursos Estimados PPA

Exercício	Corrente Próprio	Corrente Outras Fonte	Capital Próprio	Capital Outras Fontes	Total
2026	0,00	0,00	0,00	0,00	0,00
2027	0,00	0,00	0,00	0,00	0,00
2028	0,00	0,00	0,00	0,00	0,00
2029	0,00	0,00	0,00	0,00	0,00

Recursos Estimados LOA

Exercício	Corrente Próprio	Corrente Outras Fonte	Capital Próprio	Capital Outras Fontes	Total
2026	0,00	0,00	0,00	0,00	0,00
2027	0,00	0,00	0,00	0,00	0,00
2028	0,00	0,00	0,00	0,00	0,00
2029	0,00	0,00	0,00	0,00	0,00

Objetivos Específicos

Código	Descrição
4	Assegurar a execução eficiente da gestão administrativa

Acompanhamento

Meta

0		0		0		0		Total	
Planejado	Atualizado	Planejado	Atualizado	Planejado	Atualizado	Planejado	Atualizado	Planejado	Atualizado
0,00	0,00	0,00	0,00	0,00	0,00	0,00	0,00	0,00	0,00

Estado do Piauí
Prefeitura Municipal de Teresina
Relatório de Entregas

Entrega

Código: 11 **Unidade Medida:** UN **Cumulatividade:** Não
Título: EQUIPAMENTO TURÍSTICO ESTRUTURADO
Órgão: 11 - Secretaria Municipal de Desenvolvimento Econômico e Turismo
Base Geográfica: Município
Programa: 0015 - Desenvolvimento econômico e turismo sustentável.
Descrição: Modernizar e requalificar espaços turísticos existentes em Teresina. Refere-se à reformas de melhoria, modernização e revitalização de espaços turísticos de Teresina: Complexo da Ponte Estaiada, Curva São Paulo, Casa de Maria e Museu de Arte Santeira.

Recursos Estimados PPA

Exercício	Corrente Próprio	Corrente Outras Fonte	Capital Próprio	Capital Outras Fontes	Total
2026	0,00	0,00	0,00	0,00	0,00
2027	0,00	0,00	0,00	0,00	0,00
2028	0,00	0,00	0,00	0,00	0,00
2029	0,00	0,00	0,00	0,00	0,00

Recursos Estimados LOA

Exercício	Corrente Próprio	Corrente Outras Fonte	Capital Próprio	Capital Outras Fontes	Total
2026	0,00	0,00	0,00	0,00	0,00
2027	0,00	0,00	0,00	0,00	0,00
2028	0,00	0,00	0,00	0,00	0,00
2029	0,00	0,00	0,00	0,00	0,00

Objetivos Específicos

Código	Descrição
1	Fortalecer e promover o setor turistico existente e fomentar novos negócios locais no setor.

Acompanhamento

Meta

2026		2027		2028		2029		Total	
Planejado	Atualizado	Planejado	Atualizado	Planejado	Atualizado	Planejado	Atualizado	Planejado	Atualizado
2,00	0,00	1,00	0,00	1,00	0,00	0,00	0,00	4,00	0,00

Estado do Piauí
Prefeitura Municipal de Teresina
Relatório de Entregas

Entrega

Código: 14 **Unidade Medida:** UN **Cumulatividade:** Não
Título: CAPACITAÇÃO REALIZADA.
Órgão: 11 - Secretaria Municipal de Desenvolvimento Econômico e Turismo
Base Geográfica: Município
Programa: 0015 - Desenvolvimento econômico e turismo sustentável.
Descrição: Refere-se às capacitações realizadas para o setor turístico de Teresina.

Recursos Estimados PPA

Exercício	Corrente Próprio	Corrente Outras Fonte	Capital Próprio	Capital Outras Fontes	Total
2026	0,00	0,00	0,00	0,00	0,00
2027	0,00	0,00	0,00	0,00	0,00
2028	0,00	0,00	0,00	0,00	0,00
2029	0,00	0,00	0,00	0,00	0,00

Recursos Estimados LOA

Exercício	Corrente Próprio	Corrente Outras Fonte	Capital Próprio	Capital Outras Fontes	Total
2026	0,00	0,00	0,00	0,00	0,00
2027	0,00	0,00	0,00	0,00	0,00
2028	0,00	0,00	0,00	0,00	0,00
2029	0,00	0,00	0,00	0,00	0,00

Objetivos Específicos

Código	Descrição
1	Fortalecer e promover o setor turistico existente e fomentar novos negócios locais no setor.

Acompanhamento

Meta

0		0		0		0		Total	
Planejado	Atualizado	Planejado	Atualizado	Planejado	Atualizado	Planejado	Atualizado	Planejado	Atualizado
2,00	0,00	2,00	0,00	2,00	0,00	2,00	0,00	8,00	0,00

Estado do Piauí
Prefeitura Municipal de Teresina
Relatório de Entregas

Entrega

Código: 15 **Unidade Medida:** UN **Cumulatividade:** Não
Título: SERVIÇO IMPLANTADO
Órgão: 11 - Secretaria Municipal de Desenvolvimento Econômico e Turismo
Base Geográfica: Município
Programa: 0015 - Desenvolvimento econômico e turismo sustentável.
Descrição: Fomentar e incentivar a criação do serviço de receptividade e acompanhamento ao turista durante sua permanência na capital (sugestões de hotéis, passeios, restaurantes, eventos, etc).

Recursos Estimados PPA

Exercício	Corrente Próprio	Corrente Outras Fonte	Capital Próprio	Capital Outras Fontes	Total
2026	0,00	0,00	0,00	0,00	0,00
2027	0,00	0,00	0,00	0,00	0,00
2028	0,00	0,00	0,00	0,00	0,00
2029	0,00	0,00	0,00	0,00	0,00

Recursos Estimados LOA

Exercício	Corrente Próprio	Corrente Outras Fonte	Capital Próprio	Capital Outras Fontes	Total
2026	0,00	0,00	0,00	0,00	0,00
2027	0,00	0,00	0,00	0,00	0,00
2028	0,00	0,00	0,00	0,00	0,00
2029	0,00	0,00	0,00	0,00	0,00

Objetivos Específicos

Código	Descrição
1	Fortalecer e promover o setor turistico existente e fomentar novos negócios locais no setor.

Acompanhamento

Meta

2026		2027		2028		2029		Total	
Planejado	Atualizado	Planejado	Atualizado	Planejado	Atualizado	Planejado	Atualizado	Planejado	Atualizado
1,00	0,00	1,00	0,00	1,00	0,00	1,00	0,00	4,00	0,00

Estado do Piauí
Prefeitura Municipal de Teresina
Relatório de Entregas

Entrega

Código: 16 **Unidade Medida:** UN **Cumulatividade:** Não
Título: PROJETO IMPLANTADO.
Órgão: 11 - Secretaria Municipal de Desenvolvimento Econômico e Turismo
Base Geográfica: Município
Programa: 0015 - Desenvolvimento econômico e turismo sustentável.
Descrição: Refere-se à implantação do Projeto de Rota do Turismo Sustentável pelos Parques Ambientais de Teresina, envolvendo lazer, cultura, gastronomia e conhecimento local.

Recursos Estimados PPA

Exercício	Corrente Próprio	Corrente Outras Fonte	Capital Próprio	Capital Outras Fontes	Total
2026	0,00	0,00	0,00	0,00	0,00
2027	0,00	0,00	0,00	0,00	0,00
2028	0,00	0,00	0,00	0,00	0,00
2029	0,00	0,00	0,00	0,00	0,00

Recursos Estimados LOA

Exercício	Corrente Próprio	Corrente Outras Fonte	Capital Próprio	Capital Outras Fontes	Total
2026	0,00	0,00	0,00	0,00	0,00
2027	0,00	0,00	0,00	0,00	0,00
2028	0,00	0,00	0,00	0,00	0,00
2029	0,00	0,00	0,00	0,00	0,00

Objetivos Específicos

Código	Descrição
1	Fortalecer e promover o setor turistico existente e fomentar novos negócios locais no setor.

Acompanhamento

Meta

2026		2027		2028		2029		Total	
Planejado	Atualizado	Planejado	Atualizado	Planejado	Atualizado	Planejado	Atualizado	Planejado	Atualizado
1,00	0,00	0,00	0,00	0,00	0,00	0,00	0,00	1,00	0,00

Estado do Piauí
Prefeitura Municipal de Teresina
Relatório de Entregas

Entrega

Código: 21 **Unidade Medida:** UN **Cumulatividade:** Não
Título: PARCERIA FIRMADA
Órgão: 11 - Secretaria Municipal de Desenvolvimento Econômico e Turismo
Base Geográfica: Município
Programa: 0015 - Desenvolvimento econômico e turismo sustentável.
Descrição: Refere-se à articulação junto às SDUs (Norte e Sul) para viabilização de melhorias de infraestrutura para os Polos Empresariais Norte e Sul de Teresina

Recursos Estimados PPA

Exercício	Corrente Próprio	Corrente Outras Fonte	Capital Próprio	Capital Outras Fontes	Total
2026	0,00	0,00	0,00	0,00	0,00
2027	0,00	0,00	0,00	0,00	0,00
2028	0,00	0,00	0,00	0,00	0,00
2029	0,00	0,00	0,00	0,00	0,00

Recursos Estimados LOA

Exercício	Corrente Próprio	Corrente Outras Fonte	Capital Próprio	Capital Outras Fontes	Total
2026	0,00	0,00	0,00	0,00	0,00
2027	0,00	0,00	0,00	0,00	0,00
2028	0,00	0,00	0,00	0,00	0,00
2029	0,00	0,00	0,00	0,00	0,00

Objetivos Específicos

Código	Descrição
2	Promover a atração de investimentos e o fortalecimento da economia local.

Acompanhamento

Meta

2026		2027		2028		2029		Total	
Planejado	Atualizado	Planejado	Atualizado	Planejado	Atualizado	Planejado	Atualizado	Planejado	Atualizado
2,00	0,00	2,00	0,00	2,00	0,00	2,00	0,00	8,00	0,00

Estado do Piauí
Prefeitura Municipal de Teresina
Relatório de Entregas

Entrega

Código: 22 **Unidade Medida:** UN **Cumulatividade:** Não
Título: AÇÃO IMPLANTADA
Órgão: 11 - Secretaria Municipal de Desenvolvimento Econômico e Turismo
Base Geográfica: Município
Programa: 0015 - Desenvolvimento econômico e turismo sustentável.
Descrição: Refere-se à realização de ações contínuas para a promoção da revitalização e requalificação do Centro de Teresina. Realização de eventos e encontros que promovam a vitalidade das praças urbanas, a valorização do patrimônio histórico e cultural, fomentar a economia criativa local e fortalecer o empreendedorismo.

Recursos Estimados PPA

Exercício	Corrente Próprio	Corrente Outras Fonte	Capital Próprio	Capital Outras Fontes	Total
2026	0,00	0,00	0,00	0,00	0,00
2027	0,00	0,00	0,00	0,00	0,00
2028	0,00	0,00	0,00	0,00	0,00
2029	0,00	0,00	0,00	0,00	0,00

Recursos Estimados LOA

Exercício	Corrente Próprio	Corrente Outras Fonte	Capital Próprio	Capital Outras Fontes	Total
2026	0,00	0,00	0,00	0,00	0,00
2027	0,00	0,00	0,00	0,00	0,00
2028	0,00	0,00	0,00	0,00	0,00
2029	0,00	0,00	0,00	0,00	0,00

Objetivos Específicos

Código	Descrição
3	Promover a revitalização do centro de teresina.

Acompanhamento

Meta

2026		2027		2028		2029		Total	
Planejado	Atualizado	Planejado	Atualizado	Planejado	Atualizado	Planejado	Atualizado	Planejado	Atualizado
5,00	0,00	5,00	0,00	5,00	0,00	5,00	0,00	20,00	0,00

Estado do Piauí
Prefeitura Municipal de Teresina
Relatório de Entregas

Entrega

Código: 23 **Unidade Medida:** UN **Cumulatividade:** Não
Título: PROJETO IMPLANTADO.
Órgão: 11 - Secretaria Municipal de Desenvolvimento Econômico e Turismo
Base Geográfica: Município
Programa: 0016 - Empreendedorismo e sustentabilidade de negócios.
Descrição: Refere-se à implantação de um projeto de desenvolvimento econômico sustentável para estimular a criação de cooperativas solidárias para trabalharem com reciclagem e compostagem (resíduos sólidos e orgânicos gerados pela própria Administração Pública: hospitais, escolas e restaurante popular).

Recursos Estimados PPA

Exercício	Corrente Próprio	Corrente Outras Fonte	Capital Próprio	Capital Outras Fontes	Total
2026	0,00	0,00	0,00	0,00	0,00
2027	0,00	0,00	0,00	0,00	0,00
2028	0,00	0,00	0,00	0,00	0,00
2029	0,00	0,00	0,00	0,00	0,00

Recursos Estimados LOA

Exercício	Corrente Próprio	Corrente Outras Fonte	Capital Próprio	Capital Outras Fontes	Total
2026	0,00	0,00	0,00	0,00	0,00
2027	0,00	0,00	0,00	0,00	0,00
2028	0,00	0,00	0,00	0,00	0,00
2029	0,00	0,00	0,00	0,00	0,00

Objetivos Específicos

Código	Descrição
1	Fomentar a criação e o fortalecimento de negócios sustentáveis, promovendo práticas econômicas, sociais e ambientais responsáveis.

Acompanhamento

Meta

2026		2027		2028		2029		Total	
Planejado	Atualizado	Planejado	Atualizado	Planejado	Atualizado	Planejado	Atualizado	Planejado	Atualizado
1,00	0,00	0,00	0,00	0,00	0,00	0,00	0,00	1,00	0,00

Estado do Piauí
Prefeitura Municipal de Teresina
Relatório de Entregas

Entrega

Código: 24 **Unidade Medida:** UN **Cumulatividade:** Não
Título: CONSULTORIA REALIZADA
Órgão: 11 - Secretaria Municipal de Desenvolvimento Econômico e Turismo
Base Geográfica: Município
Programa: 0016 - Empreendedorismo e sustentabilidade de negócios.
Descrição: refere-se a consultorias realizada por parceiros que atuarão na orientação e condução de processos voltados à criação e/ou ao desenvolvimento de negócios inovadores, com o objetivo de propor soluções eficazes para os desafios contemporâneos da gestão municipal, visando atender de forma qualificada às demandas da população de Teresina.

Recursos Estimados PPA

Exercício	Corrente Próprio	Corrente Outras Fonte	Capital Próprio	Capital Outras Fontes	Total
2026	0,00	0,00	0,00	0,00	0,00
2027	0,00	0,00	0,00	0,00	0,00
2028	0,00	0,00	0,00	0,00	0,00
2029	0,00	0,00	0,00	0,00	0,00

Recursos Estimados LOA

Exercício	Corrente Próprio	Corrente Outras Fonte	Capital Próprio	Capital Outras Fontes	Total
2026	0,00	0,00	0,00	0,00	0,00
2027	0,00	0,00	0,00	0,00	0,00
2028	0,00	0,00	0,00	0,00	0,00
2029	0,00	0,00	0,00	0,00	0,00

Objetivos Específicos

Código	Descrição
2	Fomentar negócios de base tecnológica e inovadora visando o fortalecimento da economia.

Acompanhamento

Meta

2026		2027		2028		2029		Total	
Planejado	Atualizado	Planejado	Atualizado	Planejado	Atualizado	Planejado	Atualizado	Planejado	Atualizado
3,00	0,00	3,00	0,00	3,00	0,00	3,00	0,00	12,00	0,00

Estado do Piauí
Prefeitura Municipal de Teresina
Relatório de Entregas

Entrega

Código: 25 **Unidade Medida:** UN **Cumulatividade:** Não
Título: POD CAST IMPLANTADO.
Órgão: 11 - Secretaria Municipal de Desenvolvimento Econômico e Turismo
Base Geográfica: Município
Programa: 0016 - Empreendedorismo e sustentabilidade de negócios.
Descrição: refere-se a criação de um espaço dedicado ao conhecimento, empreendedorismo, tecnologia e inovação. Realização de entrevistas/conversas inspiradoras com especialistas, empreendedores e pesquisadores que estão transformando ideias em soluções, atualizando os ouvintes sobre as principais tendências, ferramentas e estratégias que impulsionam negócios e promovem o desenvolvimento sustentável.

Recursos Estimados PPA

Exercício	Corrente Próprio	Corrente Outras Fonte	Capital Próprio	Capital Outras Fontes	Total
2026	0,00	0,00	0,00	0,00	0,00
2027	0,00	0,00	0,00	0,00	0,00
2028	0,00	0,00	0,00	0,00	0,00
2029	0,00	0,00	0,00	0,00	0,00

Recursos Estimados LOA

Exercício	Corrente Próprio	Corrente Outras Fonte	Capital Próprio	Capital Outras Fontes	Total
2026	0,00	0,00	0,00	0,00	0,00
2027	0,00	0,00	0,00	0,00	0,00
2028	0,00	0,00	0,00	0,00	0,00
2029	0,00	0,00	0,00	0,00	0,00

Objetivos Específicos

Código	Descrição
2	Fomentar negócios de base tecnológica e inovadora visando o fortalecimento da economia.

Acompanhamento

Meta

2026		2027		2028		2029		Total	
Planejado	Atualizado	Planejado	Atualizado	Planejado	Atualizado	Planejado	Atualizado	Planejado	Atualizado
1,00	0,00	0,00	0,00	0,00	0,00	0,00	0,00	1,00	0,00

Estado do Piauí
Prefeitura Municipal de Teresina
Relatório de Entregas

Entrega

Código: 26 **Unidade Medida:** UN **Cumulatividade:** Não
Título: EVENTO REALIZADO
Órgão: 11 - Secretaria Municipal de Desenvolvimento Econômico e Turismo
Base Geográfica: Município
Programa: 0016 - Empreendedorismo e sustentabilidade de negócios.
Descrição: Realizar feiras e eventos importantes para fomentar o empreendedorismo, o turismo e fortalecer a economia local.

Recursos Estimados PPA

Exercício	Corrente Próprio	Corrente Outras Fonte	Capital Próprio	Capital Outras Fontes	Total
2026	0,00	0,00	0,00	0,00	0,00
2027	0,00	0,00	0,00	0,00	0,00
2028	0,00	0,00	0,00	0,00	0,00
2029	0,00	0,00	0,00	0,00	0,00

Recursos Estimados LOA

Exercício	Corrente Próprio	Corrente Outras Fonte	Capital Próprio	Capital Outras Fontes	Total
2026	0,00	0,00	0,00	0,00	0,00
2027	0,00	0,00	0,00	0,00	0,00
2028	0,00	0,00	0,00	0,00	0,00
2029	0,00	0,00	0,00	0,00	0,00

Objetivos Específicos

Código	Descrição
3	Estimular o empreendedorismo e o crédito para fomentar a economia criativa, solidária e circular em teresina.

Acompanhamento

Meta

2026		2027		2028		2029		Total	
Planejado	Atualizado	Planejado	Atualizado	Planejado	Atualizado	Planejado	Atualizado	Planejado	Atualizado
4,00	0,00	4,00	0,00	4,00	0,00	4,00	0,00	16,00	0,00

Estado do Piauí
Prefeitura Municipal de Teresina
Relatório de Entregas

Entrega

Código: 27 **Unidade Medida:** RR **Cumulatividade:** Não
Título: CRÉDITO CONCEDIDO.
Órgão: 11 - Secretaria Municipal de Desenvolvimento Econômico e Turismo
Base Geográfica: Município
Programa: 0016 - Empreendedorismo e sustentabilidade de negócios.
Descrição: Refere-se à concessão de crédito pelo Banco Popular através de programas específicos destinados à fomentar o empreendedorismo e economia local.

Recursos Estimados PPA

Exercício	Corrente Próprio	Corrente Outras Fonte	Capital Próprio	Capital Outras Fontes	Total
2026	0,00	0,00	0,00	0,00	0,00
2027	0,00	0,00	0,00	0,00	0,00
2028	0,00	0,00	0,00	0,00	0,00
2029	0,00	0,00	0,00	0,00	0,00

Recursos Estimados LOA

Exercício	Corrente Próprio	Corrente Outras Fonte	Capital Próprio	Capital Outras Fontes	Total
2026	0,00	0,00	0,00	0,00	0,00
2027	0,00	0,00	0,00	0,00	0,00
2028	0,00	0,00	0,00	0,00	0,00
2029	0,00	0,00	0,00	0,00	0,00

Objetivos Específicos

Código	Descrição
3	Estimular o empreendedorismo e o crédito para fomentar a economia criativa, solidária e circular em teresina.

Acompanhamento

Meta

2026		2027		2028		2029		Total	
Planejado	Atualizado	Planejado	Atualizado	Planejado	Atualizado	Planejado	Atualizado	Planejado	Atualizado
3.000.000,00	0,00	3.000.000,00	0,00	3.000.000,00	0,00	3.000.000,00	0,00	12.000.000,00	0,00

Estado do Piauí
Prefeitura Municipal de Teresina
Relatório de Entregas

Entrega

Código: 28 **Unidade Medida:** UN **Cumulatividade:** Não
Título: PROJETO IMPLANTADO.
Órgão: 11 - Secretaria Municipal de Desenvolvimento Econômico e Turismo
Base Geográfica: Município
Programa: 0016 - Empreendedorismo e sustentabilidade de negócios.
Descrição: Refere-se a criação de um ecossistema municipal que estimule a criação de negócios inovadores, fomente a inclusão produtiva digital e promova soluções tecnológicas para a melhoria dos serviços públicos, visando potencializar talentos locais através do empreendedorismo digital, aproximando universidades, startups, setor produtivo e governo.

Recursos Estimados PPA

Exercício	Corrente Próprio	Corrente Outras Fonte	Capital Próprio	Capital Outras Fontes	Total
2026	0,00	0,00	0,00	0,00	0,00
2027	0,00	0,00	0,00	0,00	0,00
2028	0,00	0,00	0,00	0,00	0,00
2029	0,00	0,00	0,00	0,00	0,00

Recursos Estimados LOA

Exercício	Corrente Próprio	Corrente Outras Fonte	Capital Próprio	Capital Outras Fontes	Total
2026	0,00	0,00	0,00	0,00	0,00
2027	0,00	0,00	0,00	0,00	0,00
2028	0,00	0,00	0,00	0,00	0,00
2029	0,00	0,00	0,00	0,00	0,00

Objetivos Específicos

Código	Descrição
2	Fomentar negócios de base tecnológica e inovadora visando o fortalecimento da economia.

Acompanhamento

Meta

2026		2027		2028		2029		Total	
Planejado	Atualizado	Planejado	Atualizado	Planejado	Atualizado	Planejado	Atualizado	Planejado	Atualizado
1,00	0,00	1,00	0,00	1,00	0,00	1,00	0,00	4,00	0,00

Estado do Piauí
Prefeitura Municipal de Teresina
Relatório de Entregas

Entrega

Código: 29 **Unidade Medida:** UN **Cumulatividade:** Não
Título: EQUIPAMENTO ESTRUTURADO
Órgão: 11 - Secretaria Municipal de Desenvolvimento Econômico e Turismo
Base Geográfica: Município
Programa: 0016 - Empreendedorismo e sustentabilidade de negócios.
Descrição: Refere-se a reformas de melhorias, qualificação e estruturação de espaços gerenciados pela SEMDEC: Espaço Tech, 17 Centros de Produções, 10 lavanderias, Banco Popular e 14 quiosques dos parques ambientais.

Recursos Estimados PPA

Exercício	Corrente Próprio	Corrente Outras Fonte	Capital Próprio	Capital Outras Fontes	Total
2026	0,00	0,00	0,00	0,00	0,00
2027	0,00	0,00	0,00	0,00	0,00
2028	0,00	0,00	0,00	0,00	0,00
2029	0,00	0,00	0,00	0,00	0,00

Recursos Estimados LOA

Exercício	Corrente Próprio	Corrente Outras Fonte	Capital Próprio	Capital Outras Fontes	Total
2026	0,00	0,00	0,00	0,00	0,00
2027	0,00	0,00	0,00	0,00	0,00
2028	0,00	0,00	0,00	0,00	0,00
2029	0,00	0,00	0,00	0,00	0,00

Objetivos Específicos

Código	Descrição
4	Estruturar e qualificar espaços de uso coletivo para desenvolvimento da economia local.

Acompanhamento

Meta

2026		2027		2028		2029		Total	
Planejado	Atualizado	Planejado	Atualizado	Planejado	Atualizado	Planejado	Atualizado	Planejado	Atualizado
10,00	0,00	13,00	0,00	20,00	0,00	0,00	0,00	43,00	0,00

Estado do Piauí
Prefeitura Municipal de Teresina
Relatório de Entregas

Entrega

Código: 30 **Unidade Medida:** AC **Cumulatividade:** Sim
Título: EMENDA PARLAMENTAR EXECUTADA
Órgão: 11 - Secretaria Municipal de Desenvolvimento Econômico e Turismo
Base Geográfica: Município
Programa: 0020 - Gestão de emendas parlamentares municipais.
Descrição: Refere-se a execução de ações ou projetos viabilizados por meio de recursos oriundos de emendas parlamentares municipais, garantindo ocumprimento dos objetivos propostos, dentro dos prazos e critérios estabelecidos, em benefício direto da população.

Recursos Estimados PPA

Exercício	Corrente Próprio	Corrente Outras Fonte	Capital Próprio	Capital Outras Fontes	Total
2026	0,00	0,00	0,00	0,00	0,00
2027	0,00	0,00	0,00	0,00	0,00
2028	0,00	0,00	0,00	0,00	0,00
2029	0,00	0,00	0,00	0,00	0,00

Recursos Estimados LOA

Exercício	Corrente Próprio	Corrente Outras Fonte	Capital Próprio	Capital Outras Fontes	Total
2026	0,00	0,00	0,00	0,00	0,00
2027	0,00	0,00	0,00	0,00	0,00
2028	0,00	0,00	0,00	0,00	0,00
2029	0,00	0,00	0,00	0,00	0,00

Objetivos Específicos

Código	Descrição
1	Garantir a gestão eficiente e transparente das emendas parlamentares municipais, direcionando recursos para ações prioritárias do município.

Acompanhamento

Meta

0		0		0		0		Total	
Planejado	Atualizado	Planejado	Atualizado	Planejado	Atualizado	Planejado	Atualizado	Planejado	Atualizado
0,00	0,00	0,00	0,00	0,00	0,00	0,00	0,00	0,00	0,00

Estado do Piauí
Prefeitura Municipal de Teresina
Relatório de Entregas

Entrega

Código: 31 **Unidade Medida:** UN **Cumulatividade:** Não
Título: ESTRUTURA TIC MPLANTADA.
Órgão: 11 - Secretaria Municipal de Desenvolvimento Econômico e Turismo
Base Geográfica: Município
Programa: 0029 - Gestão tecnológica e inovação digital.
Descrição: Refere-se à: criação de uma Plataforma Digital de Oportunidades desenvolvido juntamente com a PRODATER para conectar, de forma eficiente, as demandas e as ofertas do mercado de trabalho. Seu principal objetivo é facilitar o encontro entre trabalhadores, empreendedores, microempreendedores individuais (MEIs) e empresas ou instituições públicas que buscam mão de obra qualificada ou prestadores de serviços.
criação de uma Plataforma Digital ou App de fácil acesso para a população empreendedora residente em Teresina com informações dos serviços ofertados pelo Banco e local para cadastro de projetos para futuras seleções e concessões de crédito
Plataforma Digital para vendas de produtos gerados pelos empreendedores da Economia Criativa de Teresina (Etapas: cadastro, capacitação, curadoria, divulgação e vendas).

Recursos Estimados PPA

Exercício	Corrente Próprio	Corrente Outras Fonte	Capital Próprio	Capital Outras Fontes	Total
2026	0,00	0,00	0,00	0,00	0,00
2027	0,00	0,00	0,00	0,00	0,00
2028	0,00	0,00	0,00	0,00	0,00
2029	0,00	0,00	0,00	0,00	0,00

Recursos Estimados LOA

Exercício	Corrente Próprio	Corrente Outras Fonte	Capital Próprio	Capital Outras Fontes	Total
2026	0,00	0,00	0,00	0,00	0,00
2027	0,00	0,00	0,00	0,00	0,00
2028	0,00	0,00	0,00	0,00	0,00
2029	0,00	0,00	0,00	0,00	0,00

Objetivos Específicos

Código	Descrição
1	Implantar soluções integradas de tecnologia da informação para modernizar a gestão e promover inovação e transformação digital nos processos administrativos.

Acompanhamento

Meta

2026		2027		2028		2029		Total	
Planejado	Atualizado	Planejado	Atualizado	Planejado	Atualizado	Planejado	Atualizado	Planejado	Atualizado
3,00	0,00	0,00	0,00	0,00	0,00	0,00	0,00	3,00	0,00

Estado do Piauí
Prefeitura Municipal de Teresina
Relatório de Entregas

Entrega

Código: 32 **Unidade Medida:** UN **Cumulatividade:** Não
Título: UNIDADE ADMINISTRATIVA MANTIDA
Órgão: 11 - Secretaria Municipal de Desenvolvimento Econômico e Turismo
Base Geográfica: Município
Programa: 0006 - Planejamento e gestão organizacional.
Descrição: Refere-se à manutenção das atividades no contexto administrativo, de material e patrimônio, de gestão de compras, de logística de transporte de agentes públicos em serviço, de serviços terceirizados, e de tecnologia da informação e comunicação (a exemplo da folha de pagamento e outras despesas de natureza continuada, em essência)

Recursos Estimados PPA

Exercício	Corrente Próprio	Corrente Outras Fonte	Capital Próprio	Capital Outras Fontes	Total
2026	0,00	0,00	0,00	0,00	0,00
2027	0,00	0,00	0,00	0,00	0,00
2028	0,00	0,00	0,00	0,00	0,00
2029	0,00	0,00	0,00	0,00	0,00

Recursos Estimados LOA

Exercício	Corrente Próprio	Corrente Outras Fonte	Capital Próprio	Capital Outras Fontes	Total
2026	0,00	0,00	0,00	0,00	0,00
2027	0,00	0,00	0,00	0,00	0,00
2028	0,00	0,00	0,00	0,00	0,00
2029	0,00	0,00	0,00	0,00	0,00

Objetivos Específicos

Código	Descrição
4	Assegurar a execução eficiente da gestão administrativa

Acompanhamento

Meta

2026		2027		2028		2029		Total	
Planejado	Atualizado	Planejado	Atualizado	Planejado	Atualizado	Planejado	Atualizado	Planejado	Atualizado
1,00	0,00	1,00	0,00	1,00	0,00	1,00	0,00	4,00	0,00

Estado do Piauí
Prefeitura Municipal de Teresina
Relatório de Entregas

Entrega

Código: 33 **Unidade Medida:** UN **Cumulatividade:** Não
Título: SINE MUNICIPAL IMPLEMENTADO
Órgão: 11 - Secretaria Municipal de Desenvolvimento Econômico e Turismo
Base Geográfica: Município
Programa: 0023 - Trabalho, qualificação profissional, emprego e renda.
Descrição: Refere-se à regulamentação normativa e criação do SINE Municipal de Teresina com competências para otimizar e oportunizar o acesso ao trabalho e renda, por meio do convênio com o Ministério do Trabalho e Emprego.

Recursos Estimados PPA

Exercício	Corrente Próprio	Corrente Outras Fonte	Capital Próprio	Capital Outras Fontes	Total
2026	0,00	0,00	0,00	0,00	0,00
2027	0,00	0,00	0,00	0,00	0,00
2028	0,00	0,00	0,00	0,00	0,00
2029	0,00	0,00	0,00	0,00	0,00

Recursos Estimados LOA

Exercício	Corrente Próprio	Corrente Outras Fonte	Capital Próprio	Capital Outras Fontes	Total
2026	0,00	0,00	0,00	0,00	0,00
2027	0,00	0,00	0,00	0,00	0,00
2028	0,00	0,00	0,00	0,00	0,00
2029	0,00	0,00	0,00	0,00	0,00

Objetivos Específicos

Código	Descrição
3	Implementar o sine municipal de Teresina.

Acompanhamento

Meta

2026		2027		2028		2029		Total	
Planejado	Atualizado	Planejado	Atualizado	Planejado	Atualizado	Planejado	Atualizado	Planejado	Atualizado
1,00	0,00	0,00	0,00	0,00	0,00	0,00	0,00	1,00	0,00

Estado do Piauí
Prefeitura Municipal de Teresina
Relatório de Entregas

Entrega

Código: 34 **Unidade Medida:** PC **Cumulatividade:** Não
Título: PROGRAMA DE CAPACITAÇÃO IMPLANTADO.
Órgão: 11 - Secretaria Municipal de Desenvolvimento Econômico e Turismo
Base Geográfica: Município
Programa: 0023 - Trabalho, qualificação profissional, emprego e renda.
Descrição: Refere-se à implantação do Programa de capacitação e fomento ao empreendedorismo para jovens do 9º ano do Ensino Fundamental da Rede Municipal de Teresina.

Recursos Estimados PPA

Exercício	Corrente Próprio	Corrente Outras Fonte	Capital Próprio	Capital Outras Fontes	Total
2026	0,00	0,00	0,00	0,00	0,00
2027	0,00	0,00	0,00	0,00	0,00
2028	0,00	0,00	0,00	0,00	0,00
2029	0,00	0,00	0,00	0,00	0,00

Recursos Estimados LOA

Exercício	Corrente Próprio	Corrente Outras Fonte	Capital Próprio	Capital Outras Fontes	Total
2026	0,00	0,00	0,00	0,00	0,00
2027	0,00	0,00	0,00	0,00	0,00
2028	0,00	0,00	0,00	0,00	0,00
2029	0,00	0,00	0,00	0,00	0,00

Objetivos Específicos

Código	Descrição
1	Promover a qualificação técnica e profissional de jovens, mulheres e pessoas em situação de vulnerabilidade social, visando sua inserção no mercado de trabalho formal e no empreendedorismo local.

Acompanhamento

Meta

2026		2027		2028		2029		Total	
Planejado	Atualizado	Planejado	Atualizado	Planejado	Atualizado	Planejado	Atualizado	Planejado	Atualizado
30,00	0,00	30,00	0,00	30,00	0,00	30,00	0,00	120,00	0,00

Estado do Piauí
Prefeitura Municipal de Teresina
Relatório de Entregas

Entrega

Código: 35 **Unidade Medida:** UN **Cumulatividade:** Não
Título: EVENTO REALIZADO.
Órgão: 11 - Secretaria Municipal de Desenvolvimento Econômico e Turismo
Base Geográfica: Município
Programa: 0023 - Trabalho, qualificação profissional, emprego e renda.
Descrição: Refere-se à realização de Feira para exposição dos projetos desenvolvidos pelos jovens capacitados no programa.

Recursos Estimados PPA

Exercício	Corrente Próprio	Corrente Outras Fonte	Capital Próprio	Capital Outras Fontes	Total
2026	0,00	0,00	0,00	0,00	0,00
2027	0,00	0,00	0,00	0,00	0,00
2028	0,00	0,00	0,00	0,00	0,00
2029	0,00	0,00	0,00	0,00	0,00

Recursos Estimados LOA

Exercício	Corrente Próprio	Corrente Outras Fonte	Capital Próprio	Capital Outras Fontes	Total
2026	0,00	0,00	0,00	0,00	0,00
2027	0,00	0,00	0,00	0,00	0,00
2028	0,00	0,00	0,00	0,00	0,00
2029	0,00	0,00	0,00	0,00	0,00

Objetivos Específicos

Código	Descrição
1	Promover a qualificação técnica e profissional de jovens, mulheres e pessoas em situação de vulnerabilidade social, visando sua inserção no mercado de trabalho formal e no empreendedorismo local.

Acompanhamento

Meta

2026		2027		2028		2029		Total	
Planejado	Atualizado	Planejado	Atualizado	Planejado	Atualizado	Planejado	Atualizado	Planejado	Atualizado
1,00	0,00	1,00	0,00	1,00	0,00	1,00	0,00	4,00	0,00

Estado do Piauí
Prefeitura Municipal de Teresina
Relatório de Entregas

Entrega

Código: 36 **Unidade Medida:** UN **Cumulatividade:** Não
Título: PROGRAMA IMPLANTADO.
Órgão: 11 - Secretaria Municipal de Desenvolvimento Econômico e Turismo
Base Geográfica: Município
Programa: 0023 - Trabalho, qualificação profissional, emprego e renda.
Descrição: Refere-se à criação de Programa especial com capacitação e qualificação para mulheres em situação de vulnerabilidade (violência doméstica) dando a elas oportunidades de empreender objetivando um recomeço com autonomia econômica e dignidade.

Recursos Estimados PPA

Exercício	Corrente Próprio	Corrente Outras Fonte	Capital Próprio	Capital Outras Fontes	Total
2026	0,00	0,00	0,00	0,00	0,00
2027	0,00	0,00	0,00	0,00	0,00
2028	0,00	0,00	0,00	0,00	0,00
2029	0,00	0,00	0,00	0,00	0,00

Recursos Estimados LOA

Exercício	Corrente Próprio	Corrente Outras Fonte	Capital Próprio	Capital Outras Fontes	Total
2026	0,00	0,00	0,00	0,00	0,00
2027	0,00	0,00	0,00	0,00	0,00
2028	0,00	0,00	0,00	0,00	0,00
2029	0,00	0,00	0,00	0,00	0,00

Objetivos Específicos

Código	Descrição
1	Promover a qualificação técnica e profissional de jovens, mulheres e pessoas em situação de vulnerabilidade social, visando sua inserção no mercado de trabalho formal e no empreendedorismo local.

Acompanhamento

Meta

2026		2027		2028		2029		Total	
Planejado	Atualizado	Planejado	Atualizado	Planejado	Atualizado	Planejado	Atualizado	Planejado	Atualizado
300,00	0,00	300,00	0,00	300,00	0,00	300,00	0,00	1.200,00	0,00

Estado do Piauí
Prefeitura Municipal de Teresina
Relatório de Entregas

Entrega

Código: 37 **Unidade Medida:** UN **Cumulatividade:** Não
Título: PROJETO REALIZADO.
Órgão: 11 - Secretaria Municipal de Desenvolvimento Econômico e Turismo
Base Geográfica: Município
Programa: 0023 - Trabalho, qualificação profissional, emprego e renda.
Descrição: Desenvolver projeto em parceria com o Selo do Trabalho Digno com o objetivo de promover a cultura organizacional e institucional através de uma ambiência laboral digna indutora do crescimento econômico e da responsabilidade socioambiental no município de Teresina.

Recursos Estimados PPA

Exercício	Corrente Próprio	Corrente Outras Fonte	Capital Próprio	Capital Outras Fontes	Total
2026	0,00	0,00	0,00	0,00	0,00
2027	0,00	0,00	0,00	0,00	0,00
2028	0,00	0,00	0,00	0,00	0,00
2029	0,00	0,00	0,00	0,00	0,00

Recursos Estimados LOA

Exercício	Corrente Próprio	Corrente Outras Fonte	Capital Próprio	Capital Outras Fontes	Total
2026	0,00	0,00	0,00	0,00	0,00
2027	0,00	0,00	0,00	0,00	0,00
2028	0,00	0,00	0,00	0,00	0,00
2029	0,00	0,00	0,00	0,00	0,00

Objetivos Específicos

Código	Descrição
4	Fomentar o desenvolvimento econômico incentivando iniciativas voltadas para o trabalho digno, inclusão social e equidade de gênero.

Acompanhamento

Meta

2026		2027		2028		2029		Total	
Planejado	Atualizado	Planejado	Atualizado	Planejado	Atualizado	Planejado	Atualizado	Planejado	Atualizado
1,00	0,00	1,00	0,00	1,00	0,00	1,00	0,00	4,00	0,00

Estado do Piauí
Prefeitura Municipal de Teresina
Relatório de Entregas

Entrega

Código: 38 **Unidade Medida:** UN **Cumulatividade:** Não
Título: PRÊMIO CONCEDIDO
Órgão: 11 - Secretaria Municipal de Desenvolvimento Econômico e Turismo
Base Geográfica: Município
Programa: 0023 - Trabalho, qualificação profissional, emprego e renda.
Descrição: Este prêmio visa valorizar organizações que, com compromisso e responsabilidade, implementam políticas e ações que garantem ambientes de trabalho mais diversos, justos e igualitários, contribuindo para a construção de uma sociedade mais inclusiva e susten

Recursos Estimados PPA

Exercício	Corrente Próprio	Corrente Outras Fonte	Capital Próprio	Capital Outras Fontes	Total
2026	0,00	0,00	0,00	0,00	0,00
2027	0,00	0,00	0,00	0,00	0,00
2028	0,00	0,00	0,00	0,00	0,00
2029	0,00	0,00	0,00	0,00	0,00

Recursos Estimados LOA

Exercício	Corrente Próprio	Corrente Outras Fonte	Capital Próprio	Capital Outras Fontes	Total
2026	0,00	0,00	0,00	0,00	0,00
2027	0,00	0,00	0,00	0,00	0,00
2028	0,00	0,00	0,00	0,00	0,00
2029	0,00	0,00	0,00	0,00	0,00

Objetivos Específicos

Código	Descrição
4	Fomentar o desenvolvimento econômico incentivando iniciativas voltadas para o trabalho digno, inclusão social e equidade de gênero.

Acompanhamento

Meta

2026		2027		2028		2029		Total	
Planejado	Atualizado	Planejado	Atualizado	Planejado	Atualizado	Planejado	Atualizado	Planejado	Atualizado
1,00	0,00	1,00	0,00	1,00	0,00	1,00	0,00	4,00	0,00

Estado do Piauí
Prefeitura Municipal de Teresina
Relatório de Entregas

Entrega

Código: 179 **Unidade Medida:** UN **Cumulatividade:** Não
Título: Unidade Administrativa Mantida.
Órgão: 31 - Secretaria Municipal de Políticas Públicas para Mulheres
Base Geográfica: Município
Programa: 0006 - Planejamento e gestão organizacional.
Descrição: Refere-se à manutenção das atividades no contexto administrativo, de material e patrimônio, de gestão de compras, de logística de transporte de agentes públicos em serviço, de serviços terceirizados e de tecnologia da informação e comunicação (a exemplo da folha de pagamento e outras despesas de natureza continuada, em essência)

Recursos Estimados PPA

Exercício	Corrente Próprio	Corrente Outras Fonte	Capital Próprio	Capital Outras Fontes	Total
2026	0,00	0,00	0,00	0,00	0,00
2027	0,00	0,00	0,00	0,00	0,00
2028	0,00	0,00	0,00	0,00	0,00
2029	0,00	0,00	0,00	0,00	0,00

Recursos Estimados LOA

Exercício	Corrente Próprio	Corrente Outras Fonte	Capital Próprio	Capital Outras Fontes	Total
2026	0,00	0,00	0,00	0,00	0,00
2027	0,00	0,00	0,00	0,00	0,00
2028	0,00	0,00	0,00	0,00	0,00
2029	0,00	0,00	0,00	0,00	0,00

Objetivos Específicos

Código	Descrição
4	Assegurar a execução eficiente da gestão administrativa

Acompanhamento

Meta

2026		2027		2028		2029		Total	
Planejado	Atualizado	Planejado	Atualizado	Planejado	Atualizado	Planejado	Atualizado	Planejado	Atualizado
1,00	0,00	1,00	0,00	1,00	0,00	1,00	0,00	4,00	0,00

Estado do Piauí
Prefeitura Municipal de Teresina
Relatório de Entregas

Entrega

Código: 190 **Unidade Medida:** UN **Cumulatividade:** Não
Título: Unidade Administrativa Mantida.
Órgão: 43 - Secretaria Municipal de Comunicação Social
Base Geográfica: Município
Programa: 0006 - Planejamento e gestão organizacional.
Descrição: Refere-se à manutenção das atividades no contexto administrativo, de material e patrimônio, de gestão de compras, de logística de transporte de agentes públicos em serviço, de serviços terceirizados, e de tecnologia da informação e comunicação

Recursos Estimados PPA

Exercício	Corrente Próprio	Corrente Outras Fonte	Capital Próprio	Capital Outras Fontes	Total
2026	0,00	0,00	0,00	0,00	0,00
2027	0,00	0,00	0,00	0,00	0,00
2028	0,00	0,00	0,00	0,00	0,00
2029	0,00	0,00	0,00	0,00	0,00

Recursos Estimados LOA

Exercício	Corrente Próprio	Corrente Outras Fonte	Capital Próprio	Capital Outras Fontes	Total
2026	0,00	0,00	0,00	0,00	0,00
2027	0,00	0,00	0,00	0,00	0,00
2028	0,00	0,00	0,00	0,00	0,00
2029	0,00	0,00	0,00	0,00	0,00

Objetivos Específicos

Código	Descrição
4	Assegurar a execução eficiente da gestão administrativa

Acompanhamento

Meta

2026		2027		2028		2029		Total	
Planejado	Atualizado	Planejado	Atualizado	Planejado	Atualizado	Planejado	Atualizado	Planejado	Atualizado
1,00	0,00	1,00	0,00	1,00	0,00	1,00	0,00	4,00	0,00

Estado do Piauí
Prefeitura Municipal de Teresina
Relatório de Entregas

Entrega

Código: 191 **Unidade Medida:** UN **Cumulatividade:** Não
Título: Profissional Qualificado
Órgão: 43 - Secretaria Municipal de Comunicação Social
Base Geográfica: Município
Programa: 0007 - Gestão e desenvolvimento de pessoas.
Descrição: "Refere-se ao profissional oriundo de concurso público qualificado e pronto para atuar no órgão, prestando serviço adequado à sociedade"

Recursos Estimados PPA

Exercício	Corrente Próprio	Corrente Outras Fonte	Capital Próprio	Capital Outras Fontes	Total
2026	0,00	0,00	0,00	0,00	0,00
2027	0,00	0,00	0,00	0,00	0,00
2028	0,00	0,00	0,00	0,00	0,00
2029	0,00	0,00	0,00	0,00	0,00

Recursos Estimados LOA

Exercício	Corrente Próprio	Corrente Outras Fonte	Capital Próprio	Capital Outras Fontes	Total
2026	0,00	0,00	0,00	0,00	0,00
2027	0,00	0,00	0,00	0,00	0,00
2028	0,00	0,00	0,00	0,00	0,00
2029	0,00	0,00	0,00	0,00	0,00

Objetivos Específicos

Código	Descrição
1	Capacitar continuamente os servidores municipais para melhorar a qualidade dos serviços e fortalecer a gestão pública.

Acompanhamento

Meta

2026		2027		2028		2029		Total	
Planejado	Atualizado	Planejado	Atualizado	Planejado	Atualizado	Planejado	Atualizado	Planejado	Atualizado
0,00	0,00	0,00	0,00	20,00	0,00	0,00	0,00	20,00	0,00

Estado do Piauí
Prefeitura Municipal de Teresina
Relatório de Entregas

Entrega

Código: 192 **Unidade Medida:** AC **Cumulatividade:** Sim
Título: Emenda Parlamentar Executada
Órgão: 43 - Secretaria Municipal de Comunicação Social
Base Geográfica: Município
Programa: 0020 - Gestão de emendas parlamentares municipais.
Descrição: Refere-se a execução de ações ou projetos viabilizados por meio de recursos oriundos de emendas parlamentares municipais, garantindo o cumprimento dos objetivos propostos, dentro dos prazos e critérios estabelecidos, em benefício direto da população

Recursos Estimados PPA

Exercício	Corrente Próprio	Corrente Outras Fonte	Capital Próprio	Capital Outras Fontes	Total
2026	0,00	0,00	0,00	0,00	0,00
2027	0,00	0,00	0,00	0,00	0,00
2028	0,00	0,00	0,00	0,00	0,00
2029	0,00	0,00	0,00	0,00	0,00

Recursos Estimados LOA

Exercício	Corrente Próprio	Corrente Outras Fonte	Capital Próprio	Capital Outras Fontes	Total
2026	0,00	0,00	0,00	0,00	0,00
2027	0,00	0,00	0,00	0,00	0,00
2028	0,00	0,00	0,00	0,00	0,00
2029	0,00	0,00	0,00	0,00	0,00

Objetivos Específicos

Código	Descrição
1	Garantir a gestão eficiente e transparente das emendas parlamentares municipais, direcionando recursos para ações prioritárias do município.

Acompanhamento

Meta

0		0		0		0		Total	
Planejado	Atualizado	Planejado	Atualizado	Planejado	Atualizado	Planejado	Atualizado	Planejado	Atualizado
0,00	0,00	0,00	0,00	0,00	0,00	0,00	0,00	0,00	0,00

Estado do Piauí
Prefeitura Municipal de Teresina
Relatório de Entregas

Entrega

Código: 193 **Unidade Medida:** UN **Cumulatividade:** Não
Título: Rádio FM Cultura Estruturada
Órgão: 43 - Secretaria Municipal de Comunicação Social
Base Geográfica: Município
Programa: 0027 - Promoção da arte e fortalecimento da identidade cultural.
Descrição: Refere-se à reestruturação completa da Rádio FM Cultura de Teresina (107.9), com melhorias na infraestrutura física, atualização tecnológica e reorganização da equipe técnica e de conteúdo, garantindo condições adequadas de funcionamento, maior qualidade

Recursos Estimados PPA

Exercício	Corrente Próprio	Corrente Outras Fonte	Capital Próprio	Capital Outras Fontes	Total
2026	0,00	0,00	0,00	0,00	0,00
2027	0,00	0,00	0,00	0,00	0,00
2028	0,00	0,00	0,00	0,00	0,00
2029	0,00	0,00	0,00	0,00	0,00

Recursos Estimados LOA

Exercício	Corrente Próprio	Corrente Outras Fonte	Capital Próprio	Capital Outras Fontes	Total
2026	0,00	0,00	0,00	0,00	0,00
2027	0,00	0,00	0,00	0,00	0,00
2028	0,00	0,00	0,00	0,00	0,00
2029	0,00	0,00	0,00	0,00	0,00

Objetivos Específicos

Código	Descrição
1	Manter e fortalecer a rádio como meio de difusão cultural e participação social, promovendo conteúdos voltados à valorização das manifestações artísticas locais, à memória cultural e à pluralidade de vozes da comunidade.

Acompanhamento

Meta

2026		2027		2028		2029		Total	
Planejado	Atualizado	Planejado	Atualizado	Planejado	Atualizado	Planejado	Atualizado	Planejado	Atualizado
1,00	0,00	1,00	0,00	1,00	0,00	1,00	0,00	4,00	0,00

Estado do Piauí
Prefeitura Municipal de Teresina
Relatório de Entregas

Entrega

Código: 194 **Unidade Medida:** UN **Cumulatividade:** Não
Título: Cerimonial Estruturado.
Órgão: 43 - Secretaria Municipal de Comunicação Social
Base Geográfica: Município
Programa: 0004 - Modernização administrativa e fiscal.
Descrição: "Refere-se à atualização dos protocolos, capacitação da equipe e melhoria da infraestrutura do Cerimonial, garantindo a organização eficiente e adequada dos eventos oficiais da Prefeitura, fortalecendo a imagem institucional"

Recursos Estimados PPA

Exercício	Corrente Próprio	Corrente Outras Fonte	Capital Próprio	Capital Outras Fontes	Total
2026	0,00	0,00	0,00	0,00	0,00
2027	0,00	0,00	0,00	0,00	0,00
2028	0,00	0,00	0,00	0,00	0,00
2029	0,00	0,00	0,00	0,00	0,00

Recursos Estimados LOA

Exercício	Corrente Próprio	Corrente Outras Fonte	Capital Próprio	Capital Outras Fontes	Total
2026	0,00	0,00	0,00	0,00	0,00
2027	0,00	0,00	0,00	0,00	0,00
2028	0,00	0,00	0,00	0,00	0,00
2029	0,00	0,00	0,00	0,00	0,00

Objetivos Específicos

Código	Descrição
5	Fortalecer a comunicação institucional como instrumento de transparência, participação cidadã e valorização dos serviços públicos, por meio da modernização dos canais de comunicação e da padronização da identidade institucional.

Acompanhamento

Meta

2026		2027		2028		2029		Total	
Planejado	Atualizado	Planejado	Atualizado	Planejado	Atualizado	Planejado	Atualizado	Planejado	Atualizado
1,00	0,00	1,00	0,00	1,00	0,00	1,00	0,00	4,00	0,00

Estado do Piauí
Prefeitura Municipal de Teresina
Relatório de Entregas

Entrega

Código: 195 **Unidade Medida:** UN **Cumulatividade:** Não
Título: Sala de Imprensa Implantada
Órgão: 43 - Secretaria Municipal de Comunicação Social
Base Geográfica: Município
Programa: 0004 - Modernização administrativa e fiscal.
Descrição: Refere-se à implantação de uma Sala de Imprensa funcional para atendimento à mídia e divulgação ágil de informações oficiais, fortalecendo a transparência governamental.

Recursos Estimados PPA

Exercício	Corrente Próprio	Corrente Outras Fonte	Capital Próprio	Capital Outras Fontes	Total
2026	0,00	0,00	0,00	0,00	0,00
2027	0,00	0,00	0,00	0,00	0,00
2028	0,00	0,00	0,00	0,00	0,00
2029	0,00	0,00	0,00	0,00	0,00

Recursos Estimados LOA

Exercício	Corrente Próprio	Corrente Outras Fonte	Capital Próprio	Capital Outras Fontes	Total
2026	0,00	0,00	0,00	0,00	0,00
2027	0,00	0,00	0,00	0,00	0,00
2028	0,00	0,00	0,00	0,00	0,00
2029	0,00	0,00	0,00	0,00	0,00

Objetivos Específicos

Código	Descrição
5	Fortalecer a comunicação institucional como instrumento de transparência, participação cidadã e valorização dos serviços públicos, por meio da modernização dos canais de comunicação e da padronização da identidade institucional.

Acompanhamento

Meta

2026		2027		2028		2029		Total	
Planejado	Atualizado	Planejado	Atualizado	Planejado	Atualizado	Planejado	Atualizado	Planejado	Atualizado
1,00	0,00	1,00	0,00	1,00	0,00	1,00	0,00	4,00	0,00

Estado do Piauí
Prefeitura Municipal de Teresina
Relatório de Entregas

Entrega

Código: 196 **Unidade Medida:** UN **Cumulatividade:** Não
Título: Campanhas Publicitárias Realizadas
Órgão: 43 - Secretaria Municipal de Comunicação Social
Base Geográfica: Município
Programa: 0031 - Transparência, gestão participativa e social.
Descrição: "Refere-se à realização de campanhas e informativos como instrumento educativo, de informação e de orientação social, em mídia diversas, sobre atos, programas, obras e serviços disponibilizados à sociedade"

Recursos Estimados PPA

Exercício	Corrente Próprio	Corrente Outras Fonte	Capital Próprio	Capital Outras Fontes	Total
2026	0,00	0,00	0,00	0,00	0,00
2027	0,00	0,00	0,00	0,00	0,00
2028	0,00	0,00	0,00	0,00	0,00
2029	0,00	0,00	0,00	0,00	0,00

Recursos Estimados LOA

Exercício	Corrente Próprio	Corrente Outras Fonte	Capital Próprio	Capital Outras Fontes	Total
2026	0,00	0,00	0,00	0,00	0,00
2027	0,00	0,00	0,00	0,00	0,00
2028	0,00	0,00	0,00	0,00	0,00
2029	0,00	0,00	0,00	0,00	0,00

Objetivos Específicos

Código	Descrição
1	Ampliar os mecanismos de transparência ativa e passiva, garantindo o acesso da população às informações públicas de forma clara, acessível e tempestiva.

Acompanhamento

Meta

2026		2027		2028		2029		Total	
Planejado	Atualizado	Planejado	Atualizado	Planejado	Atualizado	Planejado	Atualizado	Planejado	Atualizado
12,00	0,00	12,00	0,00	12,00	0,00	12,00	0,00	48,00	0,00

Estado do Piauí
Prefeitura Municipal de Teresina
Relatório de Entregas

Entrega

Código: 197 **Unidade Medida:** UN **Cumulatividade:** Não
Título: Rádio FM Cultura Mantida
Órgão: 43 - Secretaria Municipal de Comunicação Social
Base Geográfica: Município
Programa: 0027 - Promoção da arte e fortalecimento da identidade cultural.
Descrição: Manter a estrutura física, técnica e operacional da Rádio FM Cultura, garantindo seu pleno funcionamento como canal oficial de comunicação da Prefeitura de Teresina.

Recursos Estimados PPA

Exercício	Corrente Próprio	Corrente Outras Fonte	Capital Próprio	Capital Outras Fontes	Total
2026	0,00	0,00	0,00	0,00	0,00
2027	0,00	0,00	0,00	0,00	0,00
2028	0,00	0,00	0,00	0,00	0,00
2029	0,00	0,00	0,00	0,00	0,00

Recursos Estimados LOA

Exercício	Corrente Próprio	Corrente Outras Fonte	Capital Próprio	Capital Outras Fontes	Total
2026	0,00	0,00	0,00	0,00	0,00
2027	0,00	0,00	0,00	0,00	0,00
2028	0,00	0,00	0,00	0,00	0,00
2029	0,00	0,00	0,00	0,00	0,00

Objetivos Específicos

Código	Descrição
1	Manter e fortalecer a rádio como meio de difusão cultural e participação social, promovendo conteúdos voltados à valorização das manifestações artísticas locais, à memória cultural e à pluralidade de vozes da comunidade.

Acompanhamento

Meta

2026		2027		2028		2029		Total	
Planejado	Atualizado	Planejado	Atualizado	Planejado	Atualizado	Planejado	Atualizado	Planejado	Atualizado
1,00	0,00	1,00	0,00	1,00	0,00	1,00	0,00	4,00	0,00

Estado do Piauí
Prefeitura Municipal de Teresina
Relatório de Entregas

Entrega

Código: 198 **Unidade Medida:** UN **Cumulatividade:** Não
Título: Unidade Administrativa Mantida.
Órgão: 14 - Secretaria Municipal do Meio Ambiente e Recursos Hídricos
Base Geográfica: Município
Programa: 0006 - Planejamento e gestão organizacional.
Descrição: Refere-se à manutenção das atividades no contexto administrativo, de material e patrimônio, de gestão de compras, de logística de transporte de agentes públicos em serviço, de serviços terceirizados, e de tecnologia da informação e comunicação

Recursos Estimados PPA

Exercício	Corrente Próprio	Corrente Outras Fonte	Capital Próprio	Capital Outras Fontes	Total
2026	0,00	0,00	0,00	0,00	0,00
2027	0,00	0,00	0,00	0,00	0,00
2028	0,00	0,00	0,00	0,00	0,00
2029	0,00	0,00	0,00	0,00	0,00

Recursos Estimados LOA

Exercício	Corrente Próprio	Corrente Outras Fonte	Capital Próprio	Capital Outras Fontes	Total
2026	0,00	0,00	0,00	0,00	0,00
2027	0,00	0,00	0,00	0,00	0,00
2028	0,00	0,00	0,00	0,00	0,00
2029	0,00	0,00	0,00	0,00	0,00

Objetivos Específicos

Código	Descrição
4	Assegurar a execução eficiente da gestão administrativa

Acompanhamento

Meta

2026		2027		2028		2029		Total	
Planejado	Atualizado	Planejado	Atualizado	Planejado	Atualizado	Planejado	Atualizado	Planejado	Atualizado
1,00	0,00	1,00	0,00	1,00	0,00	1,00	0,00	4,00	0,00

Estado do Piauí
Prefeitura Municipal de Teresina
Relatório de Entregas

Entrega

Código: 199 **Unidade Medida:** UN **Cumulatividade:** Não
Título: Capacitação Realizada
Órgão: 14 - Secretaria Municipal do Meio Ambiente e Recursos Hídricos
Base Geográfica: Município
Programa: 0007 - Gestão e desenvolvimento de pessoas.
Descrição: Capacitação técnica especializada.

Recursos Estimados PPA					
Exercício	Corrente Próprio	Corrente Outras Fonte	Capital Próprio	Capital Outras Fontes	Total
2026	0,00	0,00	0,00	0,00	0,00
2027	0,00	0,00	0,00	0,00	0,00
2028	0,00	0,00	0,00	0,00	0,00
2029	0,00	0,00	0,00	0,00	0,00

Recursos Estimados LOA					
Exercício	Corrente Próprio	Corrente Outras Fonte	Capital Próprio	Capital Outras Fontes	Total
2026	0,00	0,00	0,00	0,00	0,00
2027	0,00	0,00	0,00	0,00	0,00
2028	0,00	0,00	0,00	0,00	0,00
2029	0,00	0,00	0,00	0,00	0,00

Objetivos Específicos	
Código	Descrição
1	Capacitar continuamente os servidores municipais para melhorar a qualidade dos serviços e fortalecer a gestão pública.

Acompanhamento									
Meta									
2026		2027		2028		2029		Total	
Planejado	Atualizado	Planejado	Atualizado	Planejado	Atualizado	Planejado	Atualizado	Planejado	Atualizado
3,00	0,00	3,00	0,00	3,00	0,00	3,00	0,00	12,00	0,00

Estado do Piauí
Prefeitura Municipal de Teresina
Relatório de Entregas

Entrega

Código: 200 **Unidade Medida:** UN **Cumulatividade:** Não
Título: Emenda Parlamentar Executada
Órgão: 14 - Secretaria Municipal do Meio Ambiente e Recursos Hídricos
Base Geográfica: Município
Programa: 0020 - Gestão de emendas parlamentares municipais.
Descrição: Refere-se a execução de ações ou projetos viabilizados por meio de recursos oriundos de emendas parlamentares municipais, garantindo o cumprimento dos objetivos propostos, dentro dos prazos e critérios estabelecidos, em benefício direto da população

Recursos Estimados PPA

Exercício	Corrente Próprio	Corrente Outras Fonte	Capital Próprio	Capital Outras Fontes	Total
2026	0,00	0,00	0,00	0,00	0,00
2027	0,00	0,00	0,00	0,00	0,00
2028	0,00	0,00	0,00	0,00	0,00
2029	0,00	0,00	0,00	0,00	0,00

Recursos Estimados LOA

Exercício	Corrente Próprio	Corrente Outras Fonte	Capital Próprio	Capital Outras Fontes	Total
2026	0,00	0,00	0,00	0,00	0,00
2027	0,00	0,00	0,00	0,00	0,00
2028	0,00	0,00	0,00	0,00	0,00
2029	0,00	0,00	0,00	0,00	0,00

Objetivos Específicos

Código	Descrição
1	Garantir a gestão eficiente e transparente das emendas parlamentares municipais, direcionando recursos para ações prioritárias do município.

Acompanhamento

Meta

0		0		0		0		Total	
Planejado	Atualizado	Planejado	Atualizado	Planejado	Atualizado	Planejado	Atualizado	Planejado	Atualizado
0,00	0,00	0,00	0,00	0,00	0,00	0,00	0,00	0,00	0,00

Estado do Piauí
Prefeitura Municipal de Teresina
Relatório de Entregas

Entrega

Código: 201 **Unidade Medida:** PC **Cumulatividade:** Não
Título: Unidade Administrativa Estruturada
Órgão: 14 - Secretaria Municipal do Meio Ambiente e Recursos Hídricos
Base Geográfica: Município
Programa: 0004 - Modernização administrativa e fiscal.
Descrição: Obra e reforma da sede administrativa

Recursos Estimados PPA					
Exercício	Corrente Próprio	Corrente Outras Fonte	Capital Próprio	Capital Outras Fontes	Total
2026	0,00	0,00	0,00	0,00	0,00
2027	0,00	0,00	0,00	0,00	0,00
2028	0,00	0,00	0,00	0,00	0,00
2029	0,00	0,00	0,00	0,00	0,00

Recursos Estimados LOA					
Exercício	Corrente Próprio	Corrente Outras Fonte	Capital Próprio	Capital Outras Fontes	Total
2026	0,00	0,00	0,00	0,00	0,00
2027	0,00	0,00	0,00	0,00	0,00
2028	0,00	0,00	0,00	0,00	0,00
2029	0,00	0,00	0,00	0,00	0,00

Objetivos Específicos	
Código	Descrição
1	Reestruturar os prédios e espaços administrativos da Prefeitura, com foco em acessibilidade, eficiência energética e melhoria das condições de trabalho e atendimento ao cidadão.

Acompanhamento									
Meta									
2026		2027		2028		2029		Total	
Planejado	Atualizado	Planejado	Atualizado	Planejado	Atualizado	Planejado	Atualizado	Planejado	Atualizado
0,00	0,00	50,00	0,00	100,00	0,00	0,00	0,00	150,00	0,00

Estado do Piauí
Prefeitura Municipal de Teresina
Relatório de Entregas

Entrega

Código: 202 **Unidade Medida:** UN **Cumulatividade:** Não
Título: Projeto Elaborado
Órgão: 14 - Secretaria Municipal do Meio Ambiente e Recursos Hídricos
Base Geográfica: Município
Programa: 0018 - Desenvolvimento urbano sustentável - Implantação e manutenção de infraestrutura.
Descrição: Projeto executivo de criação de 4 parques ambientais

Recursos Estimados PPA

Exercício	Corrente Próprio	Corrente Outras Fonte	Capital Próprio	Capital Outras Fontes	Total
2026	0,00	0,00	0,00	0,00	0,00
2027	0,00	0,00	0,00	0,00	0,00
2028	0,00	0,00	0,00	0,00	0,00
2029	0,00	0,00	0,00	0,00	0,00

Recursos Estimados LOA

Exercício	Corrente Próprio	Corrente Outras Fonte	Capital Próprio	Capital Outras Fontes	Total
2026	0,00	0,00	0,00	0,00	0,00
2027	0,00	0,00	0,00	0,00	0,00
2028	0,00	0,00	0,00	0,00	0,00
2029	0,00	0,00	0,00	0,00	0,00

Objetivos Específicos

Código	Descrição
7	Implantar parques ambientais e áreas verdes.

Acompanhamento

Meta

2026		2027		2028		2029		Total	
Planejado	Atualizado	Planejado	Atualizado	Planejado	Atualizado	Planejado	Atualizado	Planejado	Atualizado
3,00	0,00	0,00	0,00	1,00	0,00	0,00	0,00	4,00	0,00

Estado do Piauí
Prefeitura Municipal de Teresina
Relatório de Entregas

Entrega

Código: 203 **Unidade Medida:** UN **Cumulatividade:** Não
Título: Espaço Urbano Implantado
Órgão: 14 - Secretaria Municipal do Meio Ambiente e Recursos Hídricos
Base Geográfica: Município
Programa: 0018 - Desenvolvimento urbano sustentável - Implantação e manutenção de infraestrutura.
Descrição: Implantação de parques ambientais na z. urbana de Teresina

Recursos Estimados PPA

Exercício	Corrente Próprio	Corrente Outras Fonte	Capital Próprio	Capital Outras Fontes	Total
2026	0,00	0,00	0,00	0,00	0,00
2027	0,00	0,00	0,00	0,00	0,00
2028	0,00	0,00	0,00	0,00	0,00
2029	0,00	0,00	0,00	0,00	0,00

Recursos Estimados LOA

Exercício	Corrente Próprio	Corrente Outras Fonte	Capital Próprio	Capital Outras Fontes	Total
2026	0,00	0,00	0,00	0,00	0,00
2027	0,00	0,00	0,00	0,00	0,00
2028	0,00	0,00	0,00	0,00	0,00
2029	0,00	0,00	0,00	0,00	0,00

Objetivos Específicos

Código	Descrição
7	Implantar parques ambientais e áreas verdes.

Acompanhamento

Meta

2026		2027		2028		2029		Total	
Planejado	Atualizado	Planejado	Atualizado	Planejado	Atualizado	Planejado	Atualizado	Planejado	Atualizado
0,00	0,00	0,00	0,00	0,00	0,00	4,00	0,00	4,00	0,00

Estado do Piauí
Prefeitura Municipal de Teresina
Relatório de Entregas

Entrega

Código: 204 **Unidade Medida:** UN **Cumulatividade:** Não
Título: Infraestrutura Beneficiada
Órgão: 14 - Secretaria Municipal do Meio Ambiente e Recursos Hídricos
Base Geográfica: Município
Programa: 0018 - Desenvolvimento urbano sustentável - Implantação e manutenção de infraestrutura.
Descrição: Refere-se à execução de obras de requalificação e de revitalização de infraestrutura em parques ambientais, às quais envolvem melhorias em áreas de convivência, paisagismo e segurança e/ou alteração estrutural

Recursos Estimados PPA

Exercício	Corrente Próprio	Corrente Outras Fonte	Capital Próprio	Capital Outras Fontes	Total
2026	0,00	0,00	0,00	0,00	0,00
2027	0,00	0,00	0,00	0,00	0,00
2028	0,00	0,00	0,00	0,00	0,00
2029	0,00	0,00	0,00	0,00	0,00

Recursos Estimados LOA

Exercício	Corrente Próprio	Corrente Outras Fonte	Capital Próprio	Capital Outras Fontes	Total
2026	0,00	0,00	0,00	0,00	0,00
2027	0,00	0,00	0,00	0,00	0,00
2028	0,00	0,00	0,00	0,00	0,00
2029	0,00	0,00	0,00	0,00	0,00

Objetivos Específicos

Código	Descrição
8	Requalificar e revitalizar parques ambientais.

Acompanhamento

Meta

2026		2027		2028		2029		Total	
Planejado	Atualizado	Planejado	Atualizado	Planejado	Atualizado	Planejado	Atualizado	Planejado	Atualizado
3,00	0,00	4,00	0,00	6,00	0,00	9,00	0,00	22,00	0,00

Estado do Piauí
Prefeitura Municipal de Teresina
Relatório de Entregas

Entrega

Código: 205 **Unidade Medida:** UN **Cumulatividade:** Não
Título: Espaço Urbano Beneficiado
Órgão: 14 - Secretaria Municipal do Meio Ambiente e Recursos Hídricos
Base Geográfica: Município
Programa: 0018 - Desenvolvimento urbano sustentável - Implantação e manutenção de infraestrutura.
Descrição: Elementos de acessibilidade universal e elementos lúdicos infantis instalados em parques ambientais e áreas verdes.

Recursos Estimados PPA

Exercício	Corrente Próprio	Corrente Outras Fonte	Capital Próprio	Capital Outras Fontes	Total
2026	0,00	0,00	0,00	0,00	0,00
2027	0,00	0,00	0,00	0,00	0,00
2028	0,00	0,00	0,00	0,00	0,00
2029	0,00	0,00	0,00	0,00	0,00

Recursos Estimados LOA

Exercício	Corrente Próprio	Corrente Outras Fonte	Capital Próprio	Capital Outras Fontes	Total
2026	0,00	0,00	0,00	0,00	0,00
2027	0,00	0,00	0,00	0,00	0,00
2028	0,00	0,00	0,00	0,00	0,00
2029	0,00	0,00	0,00	0,00	0,00

Objetivos Específicos

Código	Descrição
8	Requalificar e revitalizar parques ambientais.

Acompanhamento

Meta

2026		2027		2028		2029		Total	
Planejado	Atualizado	Planejado	Atualizado	Planejado	Atualizado	Planejado	Atualizado	Planejado	Atualizado
1,00	0,00	1,00	0,00	1,00	0,00	1,00	0,00	4,00	0,00

Estado do Piauí
Prefeitura Municipal de Teresina
Relatório de Entregas

Entrega

Código: 206 **Unidade Medida:** UN **Cumulatividade:** Não
Título: Arborização de área urbana realizada
Órgão: 14 - Secretaria Municipal do Meio Ambiente e Recursos Hídricos
Base Geográfica: Município
Programa: 0025 - Meio ambiente e sustentabilidade.
Descrição: Atividades planejadas de plantio de mudas em áreas estratégicas da cidade objetivando a ampliação da arborização urbana e de áreas verdes na capital

Recursos Estimados PPA

Exercício	Corrente Próprio	Corrente Outras Fonte	Capital Próprio	Capital Outras Fontes	Total
2026	0,00	0,00	0,00	0,00	0,00
2027	0,00	0,00	0,00	0,00	0,00
2028	0,00	0,00	0,00	0,00	0,00
2029	0,00	0,00	0,00	0,00	0,00

Recursos Estimados LOA

Exercício	Corrente Próprio	Corrente Outras Fonte	Capital Próprio	Capital Outras Fontes	Total
2026	0,00	0,00	0,00	0,00	0,00
2027	0,00	0,00	0,00	0,00	0,00
2028	0,00	0,00	0,00	0,00	0,00
2029	0,00	0,00	0,00	0,00	0,00

Objetivos Específicos

Código	Descrição
1	Promover a recuperação ambiental e o uso sustentável dos recursos naturais.

Acompanhamento

Meta

2026		2027		2028		2029		Total	
Planejado	Atualizado	Planejado	Atualizado	Planejado	Atualizado	Planejado	Atualizado	Planejado	Atualizado
48.000,00	0,00	67.000,00	0,00	80.000,00	0,00	85.000,00	0,00	280.000,00	0,00

Estado do Piauí
Prefeitura Municipal de Teresina
Relatório de Entregas

Entrega

Código: 207 **Unidade Medida:** UN **Cumulatividade:** Não
Título: Muda Cultivada
Órgão: 14 - Secretaria Municipal do Meio Ambiente e Recursos Hídricos
Base Geográfica: Município
Programa: 0025 - Meio ambiente e sustentabilidade.
Descrição: Produção e Cultivo de Mudas de Plantas em Viveiro Municipal

Recursos Estimados PPA

Exercício	Corrente Próprio	Corrente Outras Fonte	Capital Próprio	Capital Outras Fontes	Total
2026	0,00	0,00	0,00	0,00	0,00
2027	0,00	0,00	0,00	0,00	0,00
2028	0,00	0,00	0,00	0,00	0,00
2029	0,00	0,00	0,00	0,00	0,00

Recursos Estimados LOA

Exercício	Corrente Próprio	Corrente Outras Fonte	Capital Próprio	Capital Outras Fontes	Total
2026	0,00	0,00	0,00	0,00	0,00
2027	0,00	0,00	0,00	0,00	0,00
2028	0,00	0,00	0,00	0,00	0,00
2029	0,00	0,00	0,00	0,00	0,00

Objetivos Específicos

Código	Descrição
1	Promover a recuperação ambiental e o uso sustentável dos recursos naturais.

Acompanhamento

Meta

2026		2027		2028		2029		Total	
Planejado	Atualizado	Planejado	Atualizado	Planejado	Atualizado	Planejado	Atualizado	Planejado	Atualizado
15.000,00	0,00	15.000,00	0,00	15.000,00	0,00	15.000,00	0,00	60.000,00	0,00

Estado do Piauí
Prefeitura Municipal de Teresina
Relatório de Entregas

Entrega

Código: 208 **Unidade Medida:** HC **Cumulatividade:** Não
Título: Área ambierntal recuperada
Órgão: 14 - Secretaria Municipal do Meio Ambiente e Recursos Hídricos
Base Geográfica: Município
Programa: 0025 - Meio ambiente e sustentabilidade.
Descrição: Refere-se à recuperação de áreas ambientalmente degradadas por meio de ações como plantio de espécies nativas, controle de erosão, manejo do solo, recomposição da vegetação e fortalecimento dos sistemas agroflorestais, visando restaurar a funcionalidade ecológica e promover a conservação dos recursos naturais, conforme orientações contidas na Lei 12.651/2012.

Recursos Estimados PPA

Exercício	Corrente Próprio	Corrente Outras Fonte	Capital Próprio	Capital Outras Fontes	Total
2026	0,00	0,00	0,00	0,00	0,00
2027	0,00	0,00	0,00	0,00	0,00
2028	0,00	0,00	0,00	0,00	0,00
2029	0,00	0,00	0,00	0,00	0,00

Recursos Estimados LOA

Exercício	Corrente Próprio	Corrente Outras Fonte	Capital Próprio	Capital Outras Fontes	Total
2026	0,00	0,00	0,00	0,00	0,00
2027	0,00	0,00	0,00	0,00	0,00
2028	0,00	0,00	0,00	0,00	0,00
2029	0,00	0,00	0,00	0,00	0,00

Objetivos Específicos

Código	Descrição
1	Promover a recuperação ambiental e o uso sustentável dos recursos naturais.

Acompanhamento

Meta

2026		2027		2028		2029		Total	
Planejado	Atualizado	Planejado	Atualizado	Planejado	Atualizado	Planejado	Atualizado	Planejado	Atualizado
10,00	0,00	20,00	0,00	30,00	0,00	40,00	0,00	100,00	0,00

Estado do Piauí
Prefeitura Municipal de Teresina
Relatório de Entregas

Entrega

Código: 209 **Unidade Medida:** UN **Cumulatividade:** Não
Título: Nascente recuperada
Órgão: 14 - Secretaria Municipal do Meio Ambiente e Recursos Hídricos
Base Geográfica: Município
Programa: 0025 - Meio ambiente e sustentabilidade.
Descrição: Refere-se à recuperação de nascentes por meio de ações como cercamento, reflorestamento com espécies nativas, controle de assoreamento e manejo sustentável do entorno,
visando à proteção dos recursos hídricos e à melhoria da qualidade e quantidade da água.

Recursos Estimados PPA

Exercício	Corrente Próprio	Corrente Outras Fonte	Capital Próprio	Capital Outras Fontes	Total
2026	0,00	0,00	0,00	0,00	0,00
2027	0,00	0,00	0,00	0,00	0,00
2028	0,00	0,00	0,00	0,00	0,00
2029	0,00	0,00	0,00	0,00	0,00

Recursos Estimados LOA

Exercício	Corrente Próprio	Corrente Outras Fonte	Capital Próprio	Capital Outras Fontes	Total
2026	0,00	0,00	0,00	0,00	0,00
2027	0,00	0,00	0,00	0,00	0,00
2028	0,00	0,00	0,00	0,00	0,00
2029	0,00	0,00	0,00	0,00	0,00

Objetivos Específicos

Código	Descrição
1	Promover a recuperação ambiental e o uso sustentável dos recursos naturais.

Acompanhamento

Meta

2026		2027		2028		2029		Total	
Planejado	Atualizado	Planejado	Atualizado	Planejado	Atualizado	Planejado	Atualizado	Planejado	Atualizado
3,00	0,00	6,00	0,00	9,00	0,00	12,00	0,00	30,00	0,00

Estado do Piauí
Prefeitura Municipal de Teresina
Relatório de Entregas

Entrega

Código: 210 **Unidade Medida:** UN **Cumulatividade:** Não
Título: Mapeamento ambiental Estruturado
Órgão: 14 - Secretaria Municipal do Meio Ambiente e Recursos Hídricos
Base Geográfica: Município
Programa: 0025 - Meio ambiente e sustentabilidade.
Descrição: Refere-se ao mapeamento geoespacial de áreas prioritárias para recuperação ambiental, com base em critérios técnicos e ambientais, considerando aspectos como cobertura vegetal, uso do solo, fragilidade ambiental e disponibilidade hídrica.

Recursos Estimados PPA

Exercício	Corrente Próprio	Corrente Outras Fonte	Capital Próprio	Capital Outras Fontes	Total
2026	0,00	0,00	0,00	0,00	0,00
2027	0,00	0,00	0,00	0,00	0,00
2028	0,00	0,00	0,00	0,00	0,00
2029	0,00	0,00	0,00	0,00	0,00

Recursos Estimados LOA

Exercício	Corrente Próprio	Corrente Outras Fonte	Capital Próprio	Capital Outras Fontes	Total
2026	0,00	0,00	0,00	0,00	0,00
2027	0,00	0,00	0,00	0,00	0,00
2028	0,00	0,00	0,00	0,00	0,00
2029	0,00	0,00	0,00	0,00	0,00

Objetivos Específicos

Código	Descrição
1	Promover a recuperação ambiental e o uso sustentável dos recursos naturais.

Acompanhamento

Meta

2026		2027		2028		2029		Total	
Planejado	Atualizado	Planejado	Atualizado	Planejado	Atualizado	Planejado	Atualizado	Planejado	Atualizado
2,00	0,00	2,00	0,00	2,00	0,00	2,00	0,00	8,00	0,00

Estado do Piauí
Prefeitura Municipal de Teresina
Relatório de Entregas

Entrega

Código: 211 **Unidade Medida:** UN **Cumulatividade:** Não
Título: Área verde Mapeada
Órgão: 14 - Secretaria Municipal do Meio Ambiente e Recursos Hídricos
Base Geográfica: Município
Programa: 0025 - Meio ambiente e sustentabilidade.
Descrição: Viabilizar a regularização de áreas verdes municipais, através de realização do levantamento planialtimétrico,devidamente georreferenciados e estudo arquitetônico vocacional dessas áreas

Recursos Estimados PPA

Exercício	Corrente Próprio	Corrente Outras Fonte	Capital Próprio	Capital Outras Fontes	Total
2026	0,00	0,00	0,00	0,00	0,00
2027	0,00	0,00	0,00	0,00	0,00
2028	0,00	0,00	0,00	0,00	0,00
2029	0,00	0,00	0,00	0,00	0,00

Recursos Estimados LOA

Exercício	Corrente Próprio	Corrente Outras Fonte	Capital Próprio	Capital Outras Fontes	Total
2026	0,00	0,00	0,00	0,00	0,00
2027	0,00	0,00	0,00	0,00	0,00
2028	0,00	0,00	0,00	0,00	0,00
2029	0,00	0,00	0,00	0,00	0,00

Objetivos Específicos

Código	Descrição
2	Fomentar a preservação de áreas verdes e unidades de conservação.

Acompanhamento

Meta

2026		2027		2028		2029		Total	
Planejado	Atualizado	Planejado	Atualizado	Planejado	Atualizado	Planejado	Atualizado	Planejado	Atualizado
5,00	0,00	10,00	0,00	15,00	0,00	20,00	0,00	50,00	0,00

Estado do Piauí
Prefeitura Municipal de Teresina
Relatório de Entregas

Entrega

Código: 212 **Unidade Medida:** UN **Cumulatividade:** Não
Título: Cadasttro Ambiental Realizado
Órgão: 14 - Secretaria Municipal do Meio Ambiente e Recursos Hídricos
Base Geográfica: Município
Programa: 0025 - Meio ambiente e sustentabilidade.
Descrição: Refere-se à efetuação de cadastro das Unidades de Conservação no CNUC/SNUC e CAU
(CNUC: Cadastro Nacional de Unidade de Conservação/
SNUC: Sistema nacional de Unidade de Conservação da Natureza/ CAU: Cadastro Ambiental Urbano)
SNUC: Sistema nacional de Unidade de Conservação da Natureza/ CAU: Cadastro Ambiental Urbano)"

Recursos Estimados PPA

Exercício	Corrente Próprio	Corrente Outras Fonte	Capital Próprio	Capital Outras Fontes	Total
2026	0,00	0,00	0,00	0,00	0,00
2027	0,00	0,00	0,00	0,00	0,00
2028	0,00	0,00	0,00	0,00	0,00
2029	0,00	0,00	0,00	0,00	0,00

Recursos Estimados LOA

Exercício	Corrente Próprio	Corrente Outras Fonte	Capital Próprio	Capital Outras Fontes	Total
2026	0,00	0,00	0,00	0,00	0,00
2027	0,00	0,00	0,00	0,00	0,00
2028	0,00	0,00	0,00	0,00	0,00
2029	0,00	0,00	0,00	0,00	0,00

Objetivos Específicos

Código	Descrição
2	Fomentar a preservação de áreas verdes e unidades de conservação.

Acompanhamento

Meta

2026		2027		2028		2029		Total	
Planejado	Atualizado	Planejado	Atualizado	Planejado	Atualizado	Planejado	Atualizado	Planejado	Atualizado
2,00	0,00	2,00	0,00	2,00	0,00	2,00	0,00	8,00	0,00

Estado do Piauí
Prefeitura Municipal de Teresina
Relatório de Entregas

Entrega

Código: 213 **Unidade Medida:** UN **Cumulatividade:** Não
Título: Plano Ambiental Publicado
Órgão: 14 - Secretaria Municipal do Meio Ambiente e Recursos Hídricos
Base Geográfica: Município
Programa: 0025 - Meio ambiente e sustentabilidade.
Descrição: Refere-se à elaboração e publicação de planos de manejo para Unidades de Conservação, contemplando o diagnóstico ambiental, zoneamento, diretrizes de uso e manejo dos recursos naturais, com o objetivo de orientar a conservação e o uso sustentável da área protegida.

Recursos Estimados PPA

Exercício	Corrente Próprio	Corrente Outras Fonte	Capital Próprio	Capital Outras Fontes	Total
2026	0,00	0,00	0,00	0,00	0,00
2027	0,00	0,00	0,00	0,00	0,00
2028	0,00	0,00	0,00	0,00	0,00
2029	0,00	0,00	0,00	0,00	0,00

Recursos Estimados LOA

Exercício	Corrente Próprio	Corrente Outras Fonte	Capital Próprio	Capital Outras Fontes	Total
2026	0,00	0,00	0,00	0,00	0,00
2027	0,00	0,00	0,00	0,00	0,00
2028	0,00	0,00	0,00	0,00	0,00
2029	0,00	0,00	0,00	0,00	0,00

Objetivos Específicos

Código	Descrição
2	Fomentar a preservação de áreas verdes e unidades de conservação.

Acompanhamento

Meta

2026		2027		2028		2029		Total	
Planejado	Atualizado	Planejado	Atualizado	Planejado	Atualizado	Planejado	Atualizado	Planejado	Atualizado
2,00	0,00	2,00	0,00	2,00	0,00	2,00	0,00	8,00	0,00

Estado do Piauí
Prefeitura Municipal de Teresina
Relatório de Entregas

Entrega

Código: 214 **Unidade Medida:** UN **Cumulatividade:** Não
Título: Política Ambiental Implantada
Órgão: 14 - Secretaria Municipal do Meio Ambiente e Recursos Hídricos
Base Geográfica: Município
Programa: 0025 - Meio ambiente e sustentabilidade.
Descrição: Refere-se à implantação e execução no município de Política Pública de Pagamento por Serviços Ambientais (PSA), instrumento previsto na Lei Federal Nº 14.119/2021, na qual o município disponibiliza recursos em prol de serviços ambientais especificados.

Recursos Estimados PPA

Exercício	Corrente Próprio	Corrente Outras Fonte	Capital Próprio	Capital Outras Fontes	Total
2026	0,00	0,00	0,00	0,00	0,00
2027	0,00	0,00	0,00	0,00	0,00
2028	0,00	0,00	0,00	0,00	0,00
2029	0,00	0,00	0,00	0,00	0,00

Recursos Estimados LOA

Exercício	Corrente Próprio	Corrente Outras Fonte	Capital Próprio	Capital Outras Fontes	Total
2026	0,00	0,00	0,00	0,00	0,00
2027	0,00	0,00	0,00	0,00	0,00
2028	0,00	0,00	0,00	0,00	0,00
2029	0,00	0,00	0,00	0,00	0,00

Objetivos Específicos

Código	Descrição
2	Fomentar a preservação de áreas verdes e unidades de conservação.

Acompanhamento

Meta

2026		2027		2028		2029		Total	
Planejado	Atualizado	Planejado	Atualizado	Planejado	Atualizado	Planejado	Atualizado	Planejado	Atualizado
1,00	0,00	0,00	0,00	0,00	0,00	0,00	0,00	1,00	0,00

Estado do Piauí
Prefeitura Municipal de Teresina
Relatório de Entregas

Entrega

Código: 215 **Unidade Medida:** UN **Cumulatividade:** Não
Título: Projeto Implantado
Órgão: 14 - Secretaria Municipal do Meio Ambiente e Recursos Hídricos
Base Geográfica: Município
Programa: 0025 - Meio ambiente e sustentabilidade.
Descrição: Trata da implantação de Plano Municipal de Educação Ambiental, com ações contínuas de sensibilização, formação e promoção da consciência socioambiental e do desenvolvimento sustentável, voltado às escolas e creches municipais e elaborado em parceria com outros órgãos institucionais.

Recursos Estimados PPA

Exercício	Corrente Próprio	Corrente Outras Fonte	Capital Próprio	Capital Outras Fontes	Total
2026	0,00	0,00	0,00	0,00	0,00
2027	0,00	0,00	0,00	0,00	0,00
2028	0,00	0,00	0,00	0,00	0,00
2029	0,00	0,00	0,00	0,00	0,00

Recursos Estimados LOA

Exercício	Corrente Próprio	Corrente Outras Fonte	Capital Próprio	Capital Outras Fontes	Total
2026	0,00	0,00	0,00	0,00	0,00
2027	0,00	0,00	0,00	0,00	0,00
2028	0,00	0,00	0,00	0,00	0,00
2029	0,00	0,00	0,00	0,00	0,00

Objetivos Específicos

Código	Descrição
3	Promover a educação ambiental e a conscientização socioambiental.

Acompanhamento

Meta

2026		2027		2028		2029		Total	
Planejado	Atualizado	Planejado	Atualizado	Planejado	Atualizado	Planejado	Atualizado	Planejado	Atualizado
0,00	0,00	0,00	0,00	0,00	0,00	1,00	0,00	1,00	0,00

Estado do Piauí
Prefeitura Municipal de Teresina
Relatório de Entregas

Entrega

Código: 216 **Unidade Medida:** UN **Cumulatividade:** Não
Título: Evento Ambiental Realizado
Órgão: 14 - Secretaria Municipal do Meio Ambiente e Recursos Hídricos
Base Geográfica: Município
Programa: 0025 - Meio ambiente e sustentabilidade.
Descrição: Oficinas, mutirões e vivências ambientais realizadas em escolas, faculdades, empresas e comunidade em geral, com foco no fortalecimento da educação e conscientização socioambiental como medida preventiva às alterações climáticas e desenvolvimento sustentável da capital.

Recursos Estimados PPA

Exercício	Corrente Próprio	Corrente Outras Fonte	Capital Próprio	Capital Outras Fontes	Total
2026	0,00	0,00	0,00	0,00	0,00
2027	0,00	0,00	0,00	0,00	0,00
2028	0,00	0,00	0,00	0,00	0,00
2029	0,00	0,00	0,00	0,00	0,00

Recursos Estimados LOA

Exercício	Corrente Próprio	Corrente Outras Fonte	Capital Próprio	Capital Outras Fontes	Total
2026	0,00	0,00	0,00	0,00	0,00
2027	0,00	0,00	0,00	0,00	0,00
2028	0,00	0,00	0,00	0,00	0,00
2029	0,00	0,00	0,00	0,00	0,00

Objetivos Específicos

Código	Descrição
3	Promover a educação ambiental e a conscientização socioambiental.

Acompanhamento

Meta

2026		2027		2028		2029		Total	
Planejado	Atualizado	Planejado	Atualizado	Planejado	Atualizado	Planejado	Atualizado	Planejado	Atualizado
30,00	0,00	30,00	0,00	30,00	0,00	30,00	0,00	120,00	0,00

Estado do Piauí
Prefeitura Municipal de Teresina
Relatório de Entregas

Entrega

Código: 217 **Unidade Medida:** UN **Cumulatividade:** Não
Título: Material Educacional Ofertado
Órgão: 14 - Secretaria Municipal do Meio Ambiente e Recursos Hídricos
Base Geográfica: Município
Programa: 0006 - Planejamento e gestão organizacional.
Descrição: Refere-se à produção e disponibilização de materiais didáticos sobre sustentabilidade, com conteúdo voltado à educação ambiental, conscientização ecológica e práticas sustentáveis, destinados a diferentes públicos e contextos educacionais.

Recursos Estimados PPA

Exercício	Corrente Próprio	Corrente Outras Fonte	Capital Próprio	Capital Outras Fontes	Total
2026	0,00	0,00	0,00	0,00	0,00
2027	0,00	0,00	0,00	0,00	0,00
2028	0,00	0,00	0,00	0,00	0,00
2029	0,00	0,00	0,00	0,00	0,00

Recursos Estimados LOA

Exercício	Corrente Próprio	Corrente Outras Fonte	Capital Próprio	Capital Outras Fontes	Total
2026	0,00	0,00	0,00	0,00	0,00
2027	0,00	0,00	0,00	0,00	0,00
2028	0,00	0,00	0,00	0,00	0,00
2029	0,00	0,00	0,00	0,00	0,00

Objetivos Específicos

Código	Descrição
4	Assegurar a execução eficiente da gestão administrativa

Acompanhamento

Meta

2026		2027		2028		2029		Total	
Planejado	Atualizado	Planejado	Atualizado	Planejado	Atualizado	Planejado	Atualizado	Planejado	Atualizado
500,00	0,00	500,00	0,00	500,00	0,00	500,00	0,00	2.000,00	0,00

Estado do Piauí
Prefeitura Municipal de Teresina
Relatório de Entregas

Entrega

Código: 218 **Unidade Medida:** UN **Cumulatividade:** Não
Título: Projeto Estruturado
Órgão: 14 - Secretaria Municipal do Meio Ambiente e Recursos Hídricos
Base Geográfica: Município
Programa: 0025 - Meio ambiente e sustentabilidade.
Descrição: Projeto técnico do Observatório Municipal do Clima estruturado

Recursos Estimados PPA

Exercício	Corrente Próprio	Corrente Outras Fonte	Capital Próprio	Capital Outras Fontes	Total
2026	0,00	0,00	0,00	0,00	0,00
2027	0,00	0,00	0,00	0,00	0,00
2028	0,00	0,00	0,00	0,00	0,00
2029	0,00	0,00	0,00	0,00	0,00

Recursos Estimados LOA

Exercício	Corrente Próprio	Corrente Outras Fonte	Capital Próprio	Capital Outras Fontes	Total
2026	0,00	0,00	0,00	0,00	0,00
2027	0,00	0,00	0,00	0,00	0,00
2028	0,00	0,00	0,00	0,00	0,00
2029	0,00	0,00	0,00	0,00	0,00

Objetivos Específicos

Código	Descrição
5	Monitorar o clima e promover adaptação às mudanças climáticas.

Acompanhamento

Meta

2026		2027		2028		2029		Total	
Planejado	Atualizado	Planejado	Atualizado	Planejado	Atualizado	Planejado	Atualizado	Planejado	Atualizado
1,00	0,00	0,00	0,00	0,00	0,00	0,00	0,00	1,00	0,00

Estado do Piauí
Prefeitura Municipal de Teresina
Relatório de Entregas

Entrega

Código: 219 **Unidade Medida:** UN **Cumulatividade:** Não
Título: Infraestrutura de TIC Implantada
Órgão: 14 - Secretaria Municipal do Meio Ambiente e Recursos Hídricos
Base Geográfica: Município
Programa: 0029 - Gestão tecnológica e inovação digital.
Descrição: Refere-se à implantação de plataformas digitais, como o sistema de licenciamento ambiental e o sistema de monitoramento de gestão arbórea do município.

Recursos Estimados PPA

Exercício	Corrente Próprio	Corrente Outras Fonte	Capital Próprio	Capital Outras Fontes	Total
2026	0,00	0,00	0,00	0,00	0,00
2027	0,00	0,00	0,00	0,00	0,00
2028	0,00	0,00	0,00	0,00	0,00
2029	0,00	0,00	0,00	0,00	0,00

Recursos Estimados LOA

Exercício	Corrente Próprio	Corrente Outras Fonte	Capital Próprio	Capital Outras Fontes	Total
2026	0,00	0,00	0,00	0,00	0,00
2027	0,00	0,00	0,00	0,00	0,00
2028	0,00	0,00	0,00	0,00	0,00
2029	0,00	0,00	0,00	0,00	0,00

Objetivos Específicos

Código	Descrição
1	Implantar soluções integradas de tecnologia da informação para modernizar a gestão e promover inovação e transformação digital nos processos administrativos.

Acompanhamento

Meta

2026		2027		2028		2029		Total	
Planejado	Atualizado	Planejado	Atualizado	Planejado	Atualizado	Planejado	Atualizado	Planejado	Atualizado
2,00	0,00	0,00	0,00	0,00	0,00	0,00	0,00	2,00	0,00

Estado do Piauí
Prefeitura Municipal de Teresina
Relatório de Entregas

Entrega

Código: 220 **Unidade Medida:** UN **Cumulatividade:** Não
Título: Documento Publicado
Órgão: 14 - Secretaria Municipal do Meio Ambiente e Recursos Hídricos
Base Geográfica: Município
Programa: 0031 - Transparência, gestão participativa e social.
Descrição: Regimento do COMDEMA atualizado e publicado

Recursos Estimados PPA					
Exercício	**Corrente Próprio**	**Corrente Outras Fonte**	**Capital Próprio**	**Capital Outras Fontes**	**Total**
2026	0,00	0,00	0,00	0,00	0,00
2027	0,00	0,00	0,00	0,00	0,00
2028	0,00	0,00	0,00	0,00	0,00
2029	0,00	0,00	0,00	0,00	0,00

Recursos Estimados LOA					
Exercício	**Corrente Próprio**	**Corrente Outras Fonte**	**Capital Próprio**	**Capital Outras Fontes**	**Total**
2026	0,00	0,00	0,00	0,00	0,00
2027	0,00	0,00	0,00	0,00	0,00
2028	0,00	0,00	0,00	0,00	0,00
2029	0,00	0,00	0,00	0,00	0,00

Objetivos Específicos	
Código	**Descrição**
1	Ampliar os mecanismos de transparência ativa e passiva, garantindo o acesso da população às informações públicas de forma clara, acessível e tempestiva.

Acompanhamento									
Meta									
2026		**2027**		**2028**		**2029**		**Total**	
Planejado	**Atualizado**	**Planejado**	**Atualizado**	**Planejado**	**Atualizado**	**Planejado**	**Atualizado**	**Planejado**	**Atualizado**
1,00	0,00	0,00	0,00	0,00	0,00	0,00	0,00	1,00	0,00

Estado do Piauí
Prefeitura Municipal de Teresina
Relatório de Entregas

Entrega

Código: 221 **Unidade Medida:** UN **Cumulatividade:** Não
Título: Plano de Gestão Publicado
Órgão: 14 - Secretaria Municipal do Meio Ambiente e Recursos Hídricos
Base Geográfica: Município
Programa: 0031 - Transparência, gestão participativa e social.
Descrição: Plano de aplicação do Fundo Municipal de Meio Ambiente (FMMA) atualizado, publicado e monitorado

Recursos Estimados PPA

Exercício	Corrente Próprio	Corrente Outras Fonte	Capital Próprio	Capital Outras Fontes	Total
2026	0,00	0,00	0,00	0,00	0,00
2027	0,00	0,00	0,00	0,00	0,00
2028	0,00	0,00	0,00	0,00	0,00
2029	0,00	0,00	0,00	0,00	0,00

Recursos Estimados LOA

Exercício	Corrente Próprio	Corrente Outras Fonte	Capital Próprio	Capital Outras Fontes	Total
2026	0,00	0,00	0,00	0,00	0,00
2027	0,00	0,00	0,00	0,00	0,00
2028	0,00	0,00	0,00	0,00	0,00
2029	0,00	0,00	0,00	0,00	0,00

Objetivos Específicos

Código	Descrição
1	Ampliar os mecanismos de transparência ativa e passiva, garantindo o acesso da população às informações públicas de forma clara, acessível e tempestiva.

Acompanhamento

Meta

2026		2027		2028		2029		Total	
Planejado	Atualizado	Planejado	Atualizado	Planejado	Atualizado	Planejado	Atualizado	Planejado	Atualizado
1,00	0,00	1,00	0,00	1,00	0,00	1,00	0,00	4,00	0,00

Estado do Piauí
Prefeitura Municipal de Teresina
Relatório de Entregas

Entrega

Código: 222 **Unidade Medida:** UN **Cumulatividade:** Não
Título: Projeto Elaborado
Órgão: 14 - Secretaria Municipal do Meio Ambiente e Recursos Hídricos
Base Geográfica: Município
Programa: 0034 - Articulação institucional e captação de investimentos.
Descrição: Propostas técnicas e executivas elaboradas e submetidas a editais e fontes de fomento com o objetivo de captar recursos para ações de conservação ambiental e prevenção às mudanças climáticas

Recursos Estimados PPA

Exercício	Corrente Próprio	Corrente Outras Fonte	Capital Próprio	Capital Outras Fontes	Total
2026	0,00	0,00	0,00	0,00	0,00
2027	0,00	0,00	0,00	0,00	0,00
2028	0,00	0,00	0,00	0,00	0,00
2029	0,00	0,00	0,00	0,00	0,00

Recursos Estimados LOA

Exercício	Corrente Próprio	Corrente Outras Fonte	Capital Próprio	Capital Outras Fontes	Total
2026	0,00	0,00	0,00	0,00	0,00
2027	0,00	0,00	0,00	0,00	0,00
2028	0,00	0,00	0,00	0,00	0,00
2029	0,00	0,00	0,00	0,00	0,00

Objetivos Específicos

Código	Descrição
5	Mobilizar recursos financeiros e operacionais por meio da gestão estratégica de convênios e parcerias institucionais

Acompanhamento

Meta

2026		2027		2028		2029		Total	
Planejado	Atualizado	Planejado	Atualizado	Planejado	Atualizado	Planejado	Atualizado	Planejado	Atualizado
1,00	0,00	1,00	0,00	1,00	0,00	1,00	0,00	4,00	0,00

Estado do Piauí
Prefeitura Municipal de Teresina
Relatório de Entregas

Entrega

Código: 223 **Unidade Medida:** UN **Cumulatividade:** Não
Título: Parcerias Firmadas
Órgão: 14 - Secretaria Municipal do Meio Ambiente e Recursos Hídricos
Base Geográfica: Município
Programa: 0034 - Articulação institucional e captação de investimentos.
Descrição: Parcerias e convênios institucionais articulados, objetivando viabilizar recursos e cooperação técnica entre entes públicos e privados, visando a proteção ambiental e a eficiência dos serviços públicos prestados

Recursos Estimados PPA

Exercício	Corrente Próprio	Corrente Outras Fonte	Capital Próprio	Capital Outras Fontes	Total
2026	0,00	0,00	0,00	0,00	0,00
2027	0,00	0,00	0,00	0,00	0,00
2028	0,00	0,00	0,00	0,00	0,00
2029	0,00	0,00	0,00	0,00	0,00

Recursos Estimados LOA

Exercício	Corrente Próprio	Corrente Outras Fonte	Capital Próprio	Capital Outras Fontes	Total
2026	0,00	0,00	0,00	0,00	0,00
2027	0,00	0,00	0,00	0,00	0,00
2028	0,00	0,00	0,00	0,00	0,00
2029	0,00	0,00	0,00	0,00	0,00

Objetivos Específicos

Código	Descrição
5	Mobilizar recursos financeiros e operacionais por meio da gestão estratégica de convênios e parcerias institucionais

Acompanhamento

Meta

2026		2027		2028		2029		Total	
Planejado	Atualizado	Planejado	Atualizado	Planejado	Atualizado	Planejado	Atualizado	Planejado	Atualizado
6,00	0,00	6,00	0,00	6,00	0,00	6,00	0,00	24,00	0,00

Estado do Piauí
Prefeitura Municipal de Teresina
Relatório de Entregas

Entrega

Código: 224 **Unidade Medida:** UN **Cumulatividade:** Não
Título: Unidade Administrativa Mantida.
Órgão: 46 - Secretaria Municipal de Segurança Publica
Base Geográfica: Município
Programa: 0006 - Planejamento e gestão organizacional.
Descrição: Refere-se à manutenção das atividades no contexto administrativo, de material e patrimônio, de gestão de compras, de logística de transporte de agentes públicos em serviço, de serviços terceirizados, e de tecnologia da informação e comunicação

Recursos Estimados PPA

Exercício	Corrente Próprio	Corrente Outras Fonte	Capital Próprio	Capital Outras Fontes	Total
2026	0,00	0,00	0,00	0,00	0,00
2027	0,00	0,00	0,00	0,00	0,00
2028	0,00	0,00	0,00	0,00	0,00
2029	0,00	0,00	0,00	0,00	0,00

Recursos Estimados LOA

Exercício	Corrente Próprio	Corrente Outras Fonte	Capital Próprio	Capital Outras Fontes	Total
2026	0,00	0,00	0,00	0,00	0,00
2027	0,00	0,00	0,00	0,00	0,00
2028	0,00	0,00	0,00	0,00	0,00
2029	0,00	0,00	0,00	0,00	0,00

Objetivos Específicos

Código	Descrição
4	Assegurar a execução eficiente da gestão administrativa

Acompanhamento

Meta

2026		2027		2028		2029		Total	
Planejado	Atualizado	Planejado	Atualizado	Planejado	Atualizado	Planejado	Atualizado	Planejado	Atualizado
1,00	0,00	1,00	0,00	1,00	0,00	1,00	0,00	4,00	0,00

Estado do Piauí
Prefeitura Municipal de Teresina
Relatório de Entregas

Entrega

Código: 225 **Unidade Medida:** UN **Cumulatividade:** Não
Título: Fundo Municipal Mantido (UN).
Órgão: 46 - Secretaria Municipal de Segurança Publica
Base Geográfica: Município
Programa: 0006 - Planejamento e gestão organizacional.
Descrição: Refere-se à manutenção do Fundo Municipal de Segurança Pública para garantir o apoio a ações, programas e investimentos voltados à prevenção e ao combate à violência no município

Recursos Estimados PPA

Exercício	Corrente Próprio	Corrente Outras Fonte	Capital Próprio	Capital Outras Fontes	Total
2026	0,00	0,00	0,00	0,00	0,00
2027	0,00	0,00	0,00	0,00	0,00
2028	0,00	0,00	0,00	0,00	0,00
2029	0,00	0,00	0,00	0,00	0,00

Recursos Estimados LOA

Exercício	Corrente Próprio	Corrente Outras Fonte	Capital Próprio	Capital Outras Fontes	Total
2026	0,00	0,00	0,00	0,00	0,00
2027	0,00	0,00	0,00	0,00	0,00
2028	0,00	0,00	0,00	0,00	0,00
2029	0,00	0,00	0,00	0,00	0,00

Objetivos Específicos

Código	Descrição
4	Assegurar a execução eficiente da gestão administrativa

Acompanhamento

Meta

2026		2027		2028		2029		Total	
Planejado	Atualizado	Planejado	Atualizado	Planejado	Atualizado	Planejado	Atualizado	Planejado	Atualizado
1,00	0,00	1,00	0,00	1,00	0,00	1,00	0,00	4,00	0,00

Estado do Piauí
Prefeitura Municipal de Teresina
Relatório de Entregas

Entrega

Código: 228 **Unidade Medida:** UN **Cumulatividade:** Não
Título: Serviço de segurança pública qualificado
Órgão: 46 - Secretaria Municipal de Segurança Publica
Base Geográfica: Município
Programa: 0036 - Segurança patrimonial e proteção urbana.
Descrição: Refere-se à execução de serviços especializados ofertados pela Guarda Civil Municipal, como: GOC (Grupamento de Operações com Cães), GPA (Grupamento de Proteção Ambiental), GTAM (Grupamento Tático com Apoio de Motocicletas), ROMU (Ronda Ostensiva Municipal), ROPE (Ronda de Proteção Escolar), Patrulhamento Rural e GMP(Guarda Maria Da Penha)

Recursos Estimados PPA

Exercício	Corrente Próprio	Corrente Outras Fonte	Capital Próprio	Capital Outras Fontes	Total
2026	0,00	0,00	0,00	0,00	0,00
2027	0,00	0,00	0,00	0,00	0,00
2028	0,00	0,00	0,00	0,00	0,00
2029	0,00	0,00	0,00	0,00	0,00

Recursos Estimados LOA

Exercício	Corrente Próprio	Corrente Outras Fonte	Capital Próprio	Capital Outras Fontes	Total
2026	0,00	0,00	0,00	0,00	0,00
2027	0,00	0,00	0,00	0,00	0,00
2028	0,00	0,00	0,00	0,00	0,00
2029	0,00	0,00	0,00	0,00	0,00

Objetivos Específicos

Código	Descrição
1	Implementar ações integradas de segurança pública e patrimonial, visando à proteção dos bens municipais e à ampliação da sensação de segurança nos territórios urbano e rural de Teresina.

Acompanhamento

Meta

2026		2027		2028		2029		Total	
Planejado	Atualizado	Planejado	Atualizado	Planejado	Atualizado	Planejado	Atualizado	Planejado	Atualizado
910,00	0,00	950,00	0,00	1.000,00	0,00	1.050,00	0,00	3.910,00	0,00

Estado do Piauí
Prefeitura Municipal de Teresina
Relatório de Entregas

Entrega

Código: 229 **Unidade Medida:** UN **Cumulatividade:** Não
Título: Conselho Implantado
Órgão: 46 - Secretaria Municipal de Segurança Publica
Base Geográfica: Município
Programa: 0036 - Segurança patrimonial e proteção urbana.
Descrição: Refere-se à implantação do Conselho Municipal de Segurança Pública, bem como, sua gestão e a fiscalização do Fundo Municipal de Segurança Pública que será feita por Comissão designada pelo Conselho.

Recursos Estimados PPA

Exercício	Corrente Próprio	Corrente Outras Fonte	Capital Próprio	Capital Outras Fontes	Total
2026	0,00	0,00	0,00	0,00	0,00
2027	0,00	0,00	0,00	0,00	0,00
2028	0,00	0,00	0,00	0,00	0,00
2029	0,00	0,00	0,00	0,00	0,00

Recursos Estimados LOA

Exercício	Corrente Próprio	Corrente Outras Fonte	Capital Próprio	Capital Outras Fontes	Total
2026	0,00	0,00	0,00	0,00	0,00
2027	0,00	0,00	0,00	0,00	0,00
2028	0,00	0,00	0,00	0,00	0,00
2029	0,00	0,00	0,00	0,00	0,00

Objetivos Específicos

Código	Descrição
1	Implementar ações integradas de segurança pública e patrimonial, visando à proteção dos bens municipais e à ampliação da sensação de segurança nos territórios urbano e rural de Teresina.

Acompanhamento

Meta

2026		2027		2028		2029		Total	
Planejado	Atualizado	Planejado	Atualizado	Planejado	Atualizado	Planejado	Atualizado	Planejado	Atualizado
1,00	0,00	0,00	0,00	0,00	0,00	0,00	0,00	1,00	0,00

Estado do Piauí
Prefeitura Municipal de Teresina
Relatório de Entregas

Entrega

Código: 230 **Unidade Medida:** UN **Cumulatividade:** Não
Título: Ponto de videomonitoramento implantado
Órgão: 46 - Secretaria Municipal de Segurança Publica
Base Geográfica: Município
Programa: 0036 - Segurança patrimonial e proteção urbana.
Descrição: Refere-se à implantação das atividades do canal de videomonitoramento que presta serviços à população via câmeras de segurança instaladas pelo município de Teresina

Recursos Estimados PPA

Exercício	Corrente Próprio	Corrente Outras Fonte	Capital Próprio	Capital Outras Fontes	Total
2026	0,00	0,00	0,00	0,00	0,00
2027	0,00	0,00	0,00	0,00	0,00
2028	0,00	0,00	0,00	0,00	0,00
2029	0,00	0,00	0,00	0,00	0,00

Recursos Estimados LOA

Exercício	Corrente Próprio	Corrente Outras Fonte	Capital Próprio	Capital Outras Fontes	Total
2026	0,00	0,00	0,00	0,00	0,00
2027	0,00	0,00	0,00	0,00	0,00
2028	0,00	0,00	0,00	0,00	0,00
2029	0,00	0,00	0,00	0,00	0,00

Objetivos Específicos

Código	Descrição
2	Ampliar a cobertura e eficiência dos sistemas de videomonitoramento.

Acompanhamento

Meta

2026		2027		2028		2029		Total	
Planejado	Atualizado	Planejado	Atualizado	Planejado	Atualizado	Planejado	Atualizado	Planejado	Atualizado
50,00	0,00	0,00	0,00	0,00	0,00	0,00	0,00	50,00	0,00

Estado do Piauí
Prefeitura Municipal de Teresina
Relatório de Entregas

Entrega

Código: 231 **Unidade Medida:** UN **Cumulatividade:** Não
Título: Emenda Parlamentar Executada
Órgão: 46 - Secretaria Municipal de Segurança Publica
Base Geográfica: Município
Programa: 0020 - Gestão de emendas parlamentares municipais.
Descrição: Refere-se a execução de ações ou projetos viabilizados por meio de recursos oriundos de Emendas Parlamentares Municipais, garantindo o cumprimento dos objetivos propostos, dentro dos prazos e critérios estabelecidos, em benefício direto da população.

Recursos Estimados PPA

Exercício	Corrente Próprio	Corrente Outras Fonte	Capital Próprio	Capital Outras Fontes	Total
2026	0,00	0,00	0,00	0,00	0,00
2027	0,00	0,00	0,00	0,00	0,00
2028	0,00	0,00	0,00	0,00	0,00
2029	0,00	0,00	0,00	0,00	0,00

Recursos Estimados LOA

Exercício	Corrente Próprio	Corrente Outras Fonte	Capital Próprio	Capital Outras Fontes	Total
2026	0,00	0,00	0,00	0,00	0,00
2027	0,00	0,00	0,00	0,00	0,00
2028	0,00	0,00	0,00	0,00	0,00
2029	0,00	0,00	0,00	0,00	0,00

Objetivos Específicos

Código	Descrição
1	Garantir a gestão eficiente e transparente das emendas parlamentares municipais, direcionando recursos para ações prioritárias do município.

Acompanhamento

Meta

2026		2027		2028		2029		Total	
Planejado	Atualizado	Planejado	Atualizado	Planejado	Atualizado	Planejado	Atualizado	Planejado	Atualizado
0,00	0,00	0,00	0,00	0,00	0,00	0,00	0,00	0,00	0,00

Estado do Piauí
Prefeitura Municipal de Teresina
Relatório de Entregas

Entrega

Código: 240 **Unidade Medida:** UN **Cumulatividade:** Não
Título: ATENDIMENTO REALIZADO.
Órgão: 02 - Secretaria Municipal de Governo
Base Geográfica: Município
Programa: 0031 - Transparência, gestão participativa e social.
Descrição: Refere-se à realização de atendimento das solicitações realizadas pelo cidadão, por meio da ouvidoria.

Recursos Estimados PPA

Exercício	Corrente Próprio	Corrente Outras Fonte	Capital Próprio	Capital Outras Fontes	Total
2026	0,00	0,00	0,00	0,00	0,00
2027	0,00	0,00	0,00	0,00	0,00
2028	0,00	0,00	0,00	0,00	0,00
2029	0,00	0,00	0,00	0,00	0,00

Recursos Estimados LOA

Exercício	Corrente Próprio	Corrente Outras Fonte	Capital Próprio	Capital Outras Fontes	Total
2026	0,00	0,00	0,00	0,00	0,00
2027	0,00	0,00	0,00	0,00	0,00
2028	0,00	0,00	0,00	0,00	0,00
2029	0,00	0,00	0,00	0,00	0,00

Objetivos Específicos

Código	Descrição
2	Promover a melhoria continua dos serviços da Ouvidoria Geral no âmbito da Prefeitura de Teresina.

Acompanhamento

Meta

2026		2027		2028		2029		Total	
Planejado	Atualizado	Planejado	Atualizado	Planejado	Atualizado	Planejado	Atualizado	Planejado	Atualizado
800,00	0,00	700,00	0,00	700,00	0,00	650,00	0,00	2.850,00	0,00

Estado do Piauí
Prefeitura Municipal de Teresina
Relatório de Entregas

Entrega

Código: 241 **Unidade Medida:** UN **Cumulatividade:** Não
Título: ESTUDANTE MATRICULADO
Órgão: 09 - Secretaria Municipal de Educação
Base Geográfica: Município
Programa: 0022 - Expansão e qualidade na educação infantil.
Descrição: Trata-se da ampliação das matrículas de 0 a 3 anos (creche) nos Centros Municipais de Educação Infantil, promovendo o uso eficiente da estrutura física, administrativa e dos recursos humanos existentes na instituição, por meio da organização e planejamento da gestão escolar e da gestão da secretaria.

Recursos Estimados PPA

Exercício	Corrente Próprio	Corrente Outras Fonte	Capital Próprio	Capital Outras Fontes	Total
2026	0,00	0,00	0,00	0,00	0,00
2027	0,00	0,00	0,00	0,00	0,00
2028	0,00	0,00	0,00	0,00	0,00
2029	0,00	0,00	0,00	0,00	0,00

Recursos Estimados LOA

Exercício	Corrente Próprio	Corrente Outras Fonte	Capital Próprio	Capital Outras Fontes	Total
2026	0,00	0,00	0,00	0,00	0,00
2027	0,00	0,00	0,00	0,00	0,00
2028	0,00	0,00	0,00	0,00	0,00
2029	0,00	0,00	0,00	0,00	0,00

Objetivos Específicos

Código	Descrição
1	Ampliar o acesso à educação infantil (creches e pré-escolas), expandindo a oferta de matrículas de 0 a 3 anos.

Acompanhamento

Meta

2026		2027		2028		2029		Total	
Planejado	Atualizado	Planejado	Atualizado	Planejado	Atualizado	Planejado	Atualizado	Planejado	Atualizado
11.004,00	0,00	12.204,00	0,00	12.934,00	0,00	13.864,00	0,00	50.006,00	0,00

Estado do Piauí
Prefeitura Municipal de Teresina
Relatório de Entregas

Entrega

Código: 242 **Unidade Medida:** UN **Cumulatividade:** Não
Título: ESTUDANTE MATRICULADO
Órgão: 09 - Secretaria Municipal de Educação
Base Geográfica: Município
Programa: 0022 - Expansão e qualidade na educação infantil.
Descrição: Trata-se da ampliação das matrículas de 4 e 5 anos (pré-escola) nos Centros Municipais de Educação Infantil, promovendo o uso eficiente da estrutura física, administrativa e dos recursos humanos existentes na instituição, por meio da organização e planejamento da gestão escolar e da Secretaria.

Recursos Estimados PPA

Exercício	Corrente Próprio	Corrente Outras Fonte	Capital Próprio	Capital Outras Fontes	Total
2026	0,00	0,00	0,00	0,00	0,00
2027	0,00	0,00	0,00	0,00	0,00
2028	0,00	0,00	0,00	0,00	0,00
2029	0,00	0,00	0,00	0,00	0,00

Recursos Estimados LOA

Exercício	Corrente Próprio	Corrente Outras Fonte	Capital Próprio	Capital Outras Fontes	Total
2026	0,00	0,00	0,00	0,00	0,00
2027	0,00	0,00	0,00	0,00	0,00
2028	0,00	0,00	0,00	0,00	0,00
2029	0,00	0,00	0,00	0,00	0,00

Objetivos Específicos

Código	Descrição
1	Ampliar o acesso à educação infantil (creches e pré-escolas), expandindo a oferta de matrículas de 0 a 3 anos.

Acompanhamento

Meta

2026		2027		2028		2029		Total	
Planejado	Atualizado	Planejado	Atualizado	Planejado	Atualizado	Planejado	Atualizado	Planejado	Atualizado
15.900,00	0,00	16.059,00	0,00	16.059,00	0,00	16.059,00	0,00	64.077,00	0,00

Estado do Piauí
Prefeitura Municipal de Teresina
Relatório de Entregas

Entrega

Código: 243 **Unidade Medida:** UN **Cumulatividade:** Não
Título: UNIDADE DE EDUCAÇÃO IMPLANTADA
Órgão: 09 - Secretaria Municipal de Educação
Base Geográfica: Município
Programa: 0022 - Expansão e qualidade na educação infantil.
Descrição: Consiste na construção de novos Centros Municipais de Educação Infantil. Essa entrega reafirma o compromisso com o alcance da meta 1 do Plano Municipal de Educação de Teresina. Inclui obras novas e retomadas.

Recursos Estimados PPA

Exercício	Corrente Próprio	Corrente Outras Fonte	Capital Próprio	Capital Outras Fontes	Total
2026	0,00	0,00	0,00	0,00	0,00
2027	0,00	0,00	0,00	0,00	0,00
2028	0,00	0,00	0,00	0,00	0,00
2029	0,00	0,00	0,00	0,00	0,00

Recursos Estimados LOA

Exercício	Corrente Próprio	Corrente Outras Fonte	Capital Próprio	Capital Outras Fontes	Total
2026	0,00	0,00	0,00	0,00	0,00
2027	0,00	0,00	0,00	0,00	0,00
2028	0,00	0,00	0,00	0,00	0,00
2029	0,00	0,00	0,00	0,00	0,00

Objetivos Específicos

Código	Descrição
1	Ampliar o acesso à educação infantil (creches e pré-escolas), expandindo a oferta de matrículas de 0 a 3 anos.

Acompanhamento

Meta

2026		2027		2028		2029		Total	
Planejado	Atualizado	Planejado	Atualizado	Planejado	Atualizado	Planejado	Atualizado	Planejado	Atualizado
1,00	0,00	0,00	0,00	6,00	0,00	3,00	0,00	10,00	0,00

Estado do Piauí
Prefeitura Municipal de Teresina
Relatório de Entregas

Entrega

Código: 244 **Unidade Medida:** UN **Cumulatividade:** Não
Título: UNIDADE DE EDUCAÇÃO ESTRUTURADA
Órgão: 09 - Secretaria Municipal de Educação
Base Geográfica: Município
Programa: 0022 - Expansão e qualidade na educação infantil.
Descrição: Refere-se à ampliação e ou reforma de espaços nos Centros Municipais de Educação Infantil, incluindo unidades requalificadas.

Recursos Estimados PPA

Exercício	Corrente Próprio	Corrente Outras Fonte	Capital Próprio	Capital Outras Fontes	Total
2026	0,00	0,00	0,00	0,00	0,00
2027	0,00	0,00	0,00	0,00	0,00
2028	0,00	0,00	0,00	0,00	0,00
2029	0,00	0,00	0,00	0,00	0,00

Recursos Estimados LOA

Exercício	Corrente Próprio	Corrente Outras Fonte	Capital Próprio	Capital Outras Fontes	Total
2026	0,00	0,00	0,00	0,00	0,00
2027	0,00	0,00	0,00	0,00	0,00
2028	0,00	0,00	0,00	0,00	0,00
2029	0,00	0,00	0,00	0,00	0,00

Objetivos Específicos

Código	Descrição
1	Ampliar o acesso à educação infantil (creches e pré-escolas), expandindo a oferta de matrículas de 0 a 3 anos.

Acompanhamento

Meta

2026		2027		2028		2029		Total	
Planejado	Atualizado	Planejado	Atualizado	Planejado	Atualizado	Planejado	Atualizado	Planejado	Atualizado
0,00	0,00	5,00	0,00	1,00	0,00	0,00	0,00	6,00	0,00

Estado do Piauí
Prefeitura Municipal de Teresina
Relatório de Entregas

Entrega

Código: 245 **Unidade Medida:** UN **Cumulatividade:** Não
Título: MATERIAL DISTRIBUÍDO
Órgão: 09 - Secretaria Municipal de Educação
Base Geográfica: Município
Programa: 0022 - Expansão e qualidade na educação infantil.
Descrição: Consiste na aquisição e distribuição de livros e materiais didáticos aos Centros Municipais de Educação Infantil, (maternal I e II), proporcionando o desenvolvimento da criança.

Recursos Estimados PPA

Exercício	Corrente Próprio	Corrente Outras Fonte	Capital Próprio	Capital Outras Fontes	Total
2026	0,00	0,00	0,00	0,00	0,00
2027	0,00	0,00	0,00	0,00	0,00
2028	0,00	0,00	0,00	0,00	0,00
2029	0,00	0,00	0,00	0,00	0,00

Recursos Estimados LOA

Exercício	Corrente Próprio	Corrente Outras Fonte	Capital Próprio	Capital Outras Fontes	Total
2026	0,00	0,00	0,00	0,00	0,00
2027	0,00	0,00	0,00	0,00	0,00
2028	0,00	0,00	0,00	0,00	0,00
2029	0,00	0,00	0,00	0,00	0,00

Objetivos Específicos

Código	Descrição
2	Promover o desenvolvimento integral das crianças por meio de práticas inovadoras, inclusivas e equitativas.

Acompanhamento

Meta

2026		2027		2028		2029		Total	
Planejado	Atualizado	Planejado	Atualizado	Planejado	Atualizado	Planejado	Atualizado	Planejado	Atualizado
10.847,00	0,00	12.047,00	0,00	13.297,00	0,00	14.047,00	0,00	50.238,00	0,00

Estado do Piauí
Prefeitura Municipal de Teresina
Relatório de Entregas

Entrega

Código: 246 **Unidade Medida:** UN **Cumulatividade:** Não
Título: AÇÃO REALIZADA
Órgão: 09 - Secretaria Municipal de Educação
Base Geográfica: Município
Programa: 0022 - Expansão e qualidade na educação infantil.
Descrição: Consiste em garantir as condições de acesso e permanência aos estudantes em uma perspectiva inclusiva: oferta de atendimento educacional especializado (AEE) e multidisciplinar, aquisição de recursos de acessibilidade e ações de respeito e valorização da diversidade étnico-racial, indígena, campo e educação ambiental.

Recursos Estimados PPA

Exercício	Corrente Próprio	Corrente Outras Fonte	Capital Próprio	Capital Outras Fontes	Total
2026	0,00	0,00	0,00	0,00	0,00
2027	0,00	0,00	0,00	0,00	0,00
2028	0,00	0,00	0,00	0,00	0,00
2029	0,00	0,00	0,00	0,00	0,00

Recursos Estimados LOA

Exercício	Corrente Próprio	Corrente Outras Fonte	Capital Próprio	Capital Outras Fontes	Total
2026	0,00	0,00	0,00	0,00	0,00
2027	0,00	0,00	0,00	0,00	0,00
2028	0,00	0,00	0,00	0,00	0,00
2029	0,00	0,00	0,00	0,00	0,00

Objetivos Específicos

Código	Descrição
2	Promover o desenvolvimento integral das crianças por meio de práticas inovadoras, inclusivas e equitativas.

Acompanhamento

Meta

0		0		0		0		Total	
Planejado	Atualizado	Planejado	Atualizado	Planejado	Atualizado	Planejado	Atualizado	Planejado	Atualizado
6,00	0,00	6,00	0,00	6,00	0,00	6,00	0,00	24,00	0,00

Estado do Piauí
Prefeitura Municipal de Teresina
Relatório de Entregas

Entrega

Código: 256 **Unidade Medida:** UN **Cumulatividade:** Não
Título: EMENDA PARLAMENTAR EXECUTADA
Órgão: 09 - Secretaria Municipal de Educação
Base Geográfica: Município
Programa: 0020 - Gestão de emendas parlamentares municipais.
Descrição: Refere-se a execução de ações ou projetos viabilizados por meio de recursos oriundos de emendas parlamentares municipais, garantindo ocumprimento dos objetivos propostos, dentro dos prazos e critérios estabelecidos, em benefício direto da população.

Recursos Estimados PPA					
Exercício	Corrente Próprio	Corrente Outras Fonte	Capital Próprio	Capital Outras Fontes	Total
2026	0,00	0,00	0,00	0,00	0,00
2027	0,00	0,00	0,00	0,00	0,00
2028	0,00	0,00	0,00	0,00	0,00
2029	0,00	0,00	0,00	0,00	0,00

Recursos Estimados LOA					
Exercício	Corrente Próprio	Corrente Outras Fonte	Capital Próprio	Capital Outras Fontes	Total
2026	0,00	0,00	0,00	0,00	0,00
2027	0,00	0,00	0,00	0,00	0,00
2028	0,00	0,00	0,00	0,00	0,00
2029	0,00	0,00	0,00	0,00	0,00

Objetivos Específicos	
Código	Descrição
1	Garantir a gestão eficiente e transparente das emendas parlamentares municipais, direcionando recursos para ações prioritárias do município.

Acompanhamento									
Meta									
0		0		0		0		Total	
Planejado	Atualizado	Planejado	Atualizado	Planejado	Atualizado	Planejado	Atualizado	Planejado	Atualizado
0,00	0,00	0,00	0,00	0,00	0,00	0,00	0,00	0,00	0,00

Estado do Piauí
Prefeitura Municipal de Teresina
Relatório de Entregas

Entrega

Código: 257 **Unidade Medida:** UN **Cumulatividade:** Não
Título: SISTEMA MANTIDO
Órgão: 09 - Secretaria Municipal de Educação
Base Geográfica: Município
Programa: 0029 - Gestão tecnológica e inovação digital.
Descrição: Consiste na manutenção de sistemas de tecnologia da informação e comunicação para apoiar os processos administrativos e pedagógicos da rede de ensino.

Recursos Estimados PPA

Exercício	Corrente Próprio	Corrente Outras Fonte	Capital Próprio	Capital Outras Fontes	Total
2026	0,00	0,00	0,00	0,00	0,00
2027	0,00	0,00	0,00	0,00	0,00
2028	0,00	0,00	0,00	0,00	0,00
2029	0,00	0,00	0,00	0,00	0,00

Recursos Estimados LOA

Exercício	Corrente Próprio	Corrente Outras Fonte	Capital Próprio	Capital Outras Fontes	Total
2026	0,00	0,00	0,00	0,00	0,00
2027	0,00	0,00	0,00	0,00	0,00
2028	0,00	0,00	0,00	0,00	0,00
2029	0,00	0,00	0,00	0,00	0,00

Objetivos Específicos

Código	Descrição
1	Implantar soluções integradas de tecnologia da informação para modernizar a gestão e promover inovação e transformação digital nos processos administrativos.

Acompanhamento

Meta

2026		2027		2028		2029		Total	
Planejado	Atualizado	Planejado	Atualizado	Planejado	Atualizado	Planejado	Atualizado	Planejado	Atualizado
5,00	0,00	5,00	0,00	5,00	0,00	5,00	0,00	20,00	0,00

Estado do Piauí
Prefeitura Municipal de Teresina
Relatório de Entregas

Entrega

Código: 258 **Unidade Medida:** UN **Cumulatividade:** Não
Título: UNIDADE MANTIDA
Órgão: 09 - Secretaria Municipal de Educação
Base Geográfica: Município
Programa: 0006 - Planejamento e gestão organizacional.
Descrição: Refere-se à garantia das condições de funcionamento das unidades de ensino e administrativa, por meio da cobertura de despesas de custeio com aquisição de materiais de consumo, mobiliários, equipamentos, serviços de manutenção corretiva e preventiva, além

Recursos Estimados PPA

Exercício	Corrente Próprio	Corrente Outras Fonte	Capital Próprio	Capital Outras Fontes	Total
2026	0,00	0,00	0,00	0,00	0,00
2027	0,00	0,00	0,00	0,00	0,00
2028	0,00	0,00	0,00	0,00	0,00
2029	0,00	0,00	0,00	0,00	0,00

Recursos Estimados LOA

Exercício	Corrente Próprio	Corrente Outras Fonte	Capital Próprio	Capital Outras Fontes	Total
2026	0,00	0,00	0,00	0,00	0,00
2027	0,00	0,00	0,00	0,00	0,00
2028	0,00	0,00	0,00	0,00	0,00
2029	0,00	0,00	0,00	0,00	0,00

Objetivos Específicos

Código	Descrição
4	Assegurar a execução eficiente da gestão administrativa

Acompanhamento

Meta

2026		2027		2028		2029		Total	
Planejado	Atualizado	Planejado	Atualizado	Planejado	Atualizado	Planejado	Atualizado	Planejado	Atualizado
346,00	0,00	346,00	0,00	356,00	0,00	362,00	0,00	1.410,00	0,00

Estado do Piauí
Prefeitura Municipal de Teresina
Relatório de Entregas

Entrega

Código: 259 **Unidade Medida:** UN **Cumulatividade:** Não
Título: ESTUDANTE ATENDIDO
Órgão: 09 - Secretaria Municipal de Educação
Base Geográfica: Município
Programa: 0006 - Planejamento e gestão organizacional.
Descrição: Consiste na oferta de transporte escolar diário aos estudantes da rede municipal, garantindo o acesso à escola, prioritariamente, aos estudantes da zona rural, e aqueles que residem a uma distância de 2,5 km da unidade de ensino.

Recursos Estimados PPA

Exercício	Corrente Próprio	Corrente Outras Fonte	Capital Próprio	Capital Outras Fontes	Total
2026	0,00	0,00	0,00	0,00	0,00
2027	0,00	0,00	0,00	0,00	0,00
2028	0,00	0,00	0,00	0,00	0,00
2029	0,00	0,00	0,00	0,00	0,00

Recursos Estimados LOA

Exercício	Corrente Próprio	Corrente Outras Fonte	Capital Próprio	Capital Outras Fontes	Total
2026	0,00	0,00	0,00	0,00	0,00
2027	0,00	0,00	0,00	0,00	0,00
2028	0,00	0,00	0,00	0,00	0,00
2029	0,00	0,00	0,00	0,00	0,00

Objetivos Específicos

Código	Descrição
4	Assegurar a execução eficiente da gestão administrativa

Acompanhamento

Meta

2026		2027		2028		2029		Total	
Planejado	Atualizado	Planejado	Atualizado	Planejado	Atualizado	Planejado	Atualizado	Planejado	Atualizado
16.892,00	0,00	18.581,00	0,00	20.440,00	0,00	22.484,00	0,00	78.397,00	0,00

Estado do Piauí
Prefeitura Municipal de Teresina
Relatório de Entregas

Entrega

Código: 260 **Unidade Medida:** UN **Cumulatividade:** Não
Título: PROFISSIONAL ATENDIDO
Órgão: 09 - Secretaria Municipal de Educação
Base Geográfica: Município
Programa: 0006 - Planejamento e gestão organizacional.
Descrição: Consiste na oferta de transporte para profissionais com atuação nas unidades de ensino localizadas na zona rural e para deslocamento de técnicos para atividades nas unidades de ensino quando necessários.

Recursos Estimados PPA

Exercício	Corrente Próprio	Corrente Outras Fonte	Capital Próprio	Capital Outras Fontes	Total
2026	0,00	0,00	0,00	0,00	0,00
2027	0,00	0,00	0,00	0,00	0,00
2028	0,00	0,00	0,00	0,00	0,00
2029	0,00	0,00	0,00	0,00	0,00

Recursos Estimados LOA

Exercício	Corrente Próprio	Corrente Outras Fonte	Capital Próprio	Capital Outras Fontes	Total
2026	0,00	0,00	0,00	0,00	0,00
2027	0,00	0,00	0,00	0,00	0,00
2028	0,00	0,00	0,00	0,00	0,00
2029	0,00	0,00	0,00	0,00	0,00

Objetivos Específicos

Código	Descrição
4	Assegurar a execução eficiente da gestão administrativa

Acompanhamento

Meta

2026		2027		2028		2029		Total	
Planejado	Atualizado	Planejado	Atualizado	Planejado	Atualizado	Planejado	Atualizado	Planejado	Atualizado
660,00	0,00	726,00	0,00	798,00	0,00	878,00	0,00	3.062,00	0,00

Estado do Piauí
Prefeitura Municipal de Teresina
Relatório de Entregas

Entrega

Código: 261 **Unidade Medida:** UN **Cumulatividade:** Não
Título: REFEIÇÃO OFERTADA
Órgão: 09 - Secretaria Municipal de Educação
Base Geográfica: Município
Programa: 0006 - Planejamento e gestão organizacional.
Descrição: Refere-se à oferta regular e de qualidade da alimentação escolar, respeitando os critérios nutricionais e culturais, aos estudantes das unidades de ensino da Rede Pública Municipal, conveniadas e filantrópicas.

Recursos Estimados PPA

Exercício	Corrente Próprio	Corrente Outras Fonte	Capital Próprio	Capital Outras Fontes	Total
2026	0,00	0,00	0,00	0,00	0,00
2027	0,00	0,00	0,00	0,00	0,00
2028	0,00	0,00	0,00	0,00	0,00
2029	0,00	0,00	0,00	0,00	0,00

Recursos Estimados LOA

Exercício	Corrente Próprio	Corrente Outras Fonte	Capital Próprio	Capital Outras Fontes	Total
2026	0,00	0,00	0,00	0,00	0,00
2027	0,00	0,00	0,00	0,00	0,00
2028	0,00	0,00	0,00	0,00	0,00
2029	0,00	0,00	0,00	0,00	0,00

Objetivos Específicos

Código	Descrição
4	Assegurar a execução eficiente da gestão administrativa

Acompanhamento

Meta

2026		2027		2028		2029		Total	
Planejado	Atualizado	Planejado	Atualizado	Planejado	Atualizado	Planejado	Atualizado	Planejado	Atualizado
31.064.800,00	0,00	31.996.744,00	0,00	32.956.646,00	0,00	33.945.346,00	0,00	129.963.536,00	0,00

Estado do Piauí
Prefeitura Municipal de Teresina
Relatório de Entregas

Entrega

Código: 262 **Unidade Medida:** UN **Cumulatividade:** Não
Título: AÇÃO REALIZADA
Órgão: 09 - Secretaria Municipal de Educação
Base Geográfica: Município
Programa: 0006 - Planejamento e gestão organizacional.
Descrição: Trata-se de implantar um modelo de gestão educacional inovadora, democrática e colaborativa, caracterizado pela construção participativa dos planos de gestão, pelo fortalecimento dos conselhos escolares e estreitamentos dos vínculos entre escola e família por meio de ações de integração e diálogo.

Recursos Estimados PPA

Exercício	Corrente Próprio	Corrente Outras Fonte	Capital Próprio	Capital Outras Fontes	Total
2026	0,00	0,00	0,00	0,00	0,00
2027	0,00	0,00	0,00	0,00	0,00
2028	0,00	0,00	0,00	0,00	0,00
2029	0,00	0,00	0,00	0,00	0,00

Recursos Estimados LOA

Exercício	Corrente Próprio	Corrente Outras Fonte	Capital Próprio	Capital Outras Fontes	Total
2026	0,00	0,00	0,00	0,00	0,00
2027	0,00	0,00	0,00	0,00	0,00
2028	0,00	0,00	0,00	0,00	0,00
2029	0,00	0,00	0,00	0,00	0,00

Objetivos Específicos

Código	Descrição
2	Implementar plano de gestão dos passivos contingentes para garantir transparência e equilibrio fiscal.

Acompanhamento

Meta

2026		2027		2028		2029		Total	
Planejado	Atualizado	Planejado	Atualizado	Planejado	Atualizado	Planejado	Atualizado	Planejado	Atualizado
4,00	0,00	5,00	0,00	6,00	0,00	7,00	0,00	22,00	0,00

Estado do Piauí
Prefeitura Municipal de Teresina
Relatório de Entregas

Entrega

Código: 263 **Unidade Medida:** UN **Cumulatividade:** Não
Título: ÓRGÃO COLEGIADO APOIADO
Órgão: 09 - Secretaria Municipal de Educação
Base Geográfica: Município
Programa: 0006 - Planejamento e gestão organizacional.
Descrição: Trata-se do fortalecimento dos conselhos CME, CACS-FUNDEB, CAE e FME, por meio de ações de formação continuada para conselheiros, apoio técnico, garantia de infraestrutura adequada e disponibilização de recursos financeiros. A iniciativa visa assegurar o funcionamento regular e qualificado desses órgãos, promovendo a participação social no acompanhamento, avaliação e deliberação das políticas educacionais do município.

Recursos Estimados PPA

Exercício	Corrente Próprio	Corrente Outras Fonte	Capital Próprio	Capital Outras Fontes	Total
2026	0,00	0,00	0,00	0,00	0,00
2027	0,00	0,00	0,00	0,00	0,00
2028	0,00	0,00	0,00	0,00	0,00
2029	0,00	0,00	0,00	0,00	0,00

Recursos Estimados LOA

Exercício	Corrente Próprio	Corrente Outras Fonte	Capital Próprio	Capital Outras Fontes	Total
2026	0,00	0,00	0,00	0,00	0,00
2027	0,00	0,00	0,00	0,00	0,00
2028	0,00	0,00	0,00	0,00	0,00
2029	0,00	0,00	0,00	0,00	0,00

Objetivos Específicos

Código	Descrição
9	Implementar um modelo de gestão educacional inovadora democrática e colaborativa, que fortaleça a articulação entre unidades de ensino e comunidade.

Acompanhamento

Meta

2026		2027		2028		2029		Total	
Planejado	Atualizado	Planejado	Atualizado	Planejado	Atualizado	Planejado	Atualizado	Planejado	Atualizado
4,00	0,00	4,00	0,00	4,00	0,00	4,00	0,00	16,00	0,00

Estado do Piauí
Prefeitura Municipal de Teresina
Relatório de Entregas

Entrega

Código: 264 **Unidade Medida:** UN **Cumulatividade:** Não
Título: PESSOA CAPACITADA
Órgão: 09 - Secretaria Municipal de Educação
Base Geográfica: Município
Programa: 0007 - Gestão e desenvolvimento de pessoas.
Descrição: Esta entrega visa a garantia da oferta da formação continuada, com foco na promoção de práticas inovadoras, inclusivas e equitativas, com vistas ao desenvolvimento integral dos estudantes, bem como ao fortalecimento da gestão escolar abrangendo todos os servidores. A formação de pessoal também se destina aos profissionais da área administrativa e de gestão por meio de cursos e formações voltados ao desenvolvimento de habilidades de gestão, liderança, inovação e outras competências relevantes para o desempenho de suas atribuições.

Recursos Estimados PPA

Exercício	Corrente Próprio	Corrente Outras Fonte	Capital Próprio	Capital Outras Fontes	Total
2026	0,00	0,00	0,00	0,00	0,00
2027	0,00	0,00	0,00	0,00	0,00
2028	0,00	0,00	0,00	0,00	0,00
2029	0,00	0,00	0,00	0,00	0,00

Recursos Estimados LOA

Exercício	Corrente Próprio	Corrente Outras Fonte	Capital Próprio	Capital Outras Fontes	Total
2026	0,00	0,00	0,00	0,00	0,00
2027	0,00	0,00	0,00	0,00	0,00
2028	0,00	0,00	0,00	0,00	0,00
2029	0,00	0,00	0,00	0,00	0,00

Objetivos Específicos

Código	Descrição
1	Capacitar continuamente os servidores municipais para melhorar a qualidade dos serviços e fortalecer a gestão pública.

Acompanhamento

Meta

2026		2027		2028		2029		Total	
Planejado	Atualizado	Planejado	Atualizado	Planejado	Atualizado	Planejado	Atualizado	Planejado	Atualizado
3.000,00	0,00	3.000,00	0,00	3.000,00	0,00	3.000,00	0,00	12.000,00	0,00

Estado do Piauí
Prefeitura Municipal de Teresina
Relatório de Entregas

Entrega

Código: 265 **Unidade Medida:** UN **Cumulatividade:** Não
Título: CONCURSO PÚBLICO REALIZADO
Órgão: 09 - Secretaria Municipal de Educação
Base Geográfica: Município
Programa: 0007 - Gestão e desenvolvimento de pessoas.
Descrição: Trata-se da realização de concurso público para suprir vagas e garantir a continuidade da prestação de serviços educacionais.

Recursos Estimados PPA

Exercício	Corrente Próprio	Corrente Outras Fonte	Capital Próprio	Capital Outras Fontes	Total
2026	0,00	0,00	0,00	0,00	0,00
2027	0,00	0,00	0,00	0,00	0,00
2028	0,00	0,00	0,00	0,00	0,00
2029	0,00	0,00	0,00	0,00	0,00

Recursos Estimados LOA

Exercício	Corrente Próprio	Corrente Outras Fonte	Capital Próprio	Capital Outras Fontes	Total
2026	0,00	0,00	0,00	0,00	0,00
2027	0,00	0,00	0,00	0,00	0,00
2028	0,00	0,00	0,00	0,00	0,00
2029	0,00	0,00	0,00	0,00	0,00

Objetivos Específicos

Código	Descrição
2	Desenvolver políticas de gestão de pessoas baseadas em competências e desempenho.

Acompanhamento

Meta

2026		2027		2028		2029		Total	
Planejado	Atualizado	Planejado	Atualizado	Planejado	Atualizado	Planejado	Atualizado	Planejado	Atualizado
1,00	0,00	1,00	0,00	1,00	0,00	1,00	0,00	4,00	0,00

Estado do Piauí
Prefeitura Municipal de Teresina
Relatório de Entregas

Entrega

Código: 266 **Unidade Medida:** UN **Cumulatividade:** Sim
Título: PROCESSO SELETIVO SIMPLIFICADO REALIZADO
Órgão: 09 - Secretaria Municipal de Educação
Base Geográfica: Município
Programa: 0007 - Gestão e desenvolvimento de pessoas.
Descrição: Refere-se à execução de processos seletivos simplificados para contratação temporária de profissionais da rede de ensino.

Recursos Estimados PPA

Exercício	Corrente Próprio	Corrente Outras Fonte	Capital Próprio	Capital Outras Fontes	Total
2026	0,00	0,00	0,00	0,00	0,00
2027	0,00	0,00	0,00	0,00	0,00
2028	0,00	0,00	0,00	0,00	0,00
2029	0,00	0,00	0,00	0,00	0,00

Recursos Estimados LOA

Exercício	Corrente Próprio	Corrente Outras Fonte	Capital Próprio	Capital Outras Fontes	Total
2026	0,00	0,00	0,00	0,00	0,00
2027	0,00	0,00	0,00	0,00	0,00
2028	0,00	0,00	0,00	0,00	0,00
2029	0,00	0,00	0,00	0,00	0,00

Objetivos Específicos

Código	Descrição
2	Desenvolver políticas de gestão de pessoas baseadas em competências e desempenho.

Acompanhamento

Meta

2026		2027		2028		2029		Total	
Planejado	Atualizado	Planejado	Atualizado	Planejado	Atualizado	Planejado	Atualizado	Planejado	Atualizado
1,00	0,00	1,00	0,00	1,00	0,00	1,00	0,00	4,00	0,00

Estado do Piauí
Prefeitura Municipal de Teresina
Relatório de Entregas

Entrega

Código: 267 **Unidade Medida:** UN **Cumulatividade:** Não
Título: PRÊMIO DE VALORIZAÇÃO CONCEDIDO
Órgão: 09 - Secretaria Municipal de Educação
Base Geográfica: Município
Programa: 0007 - Gestão e desenvolvimento de pessoas.
Descrição: Trata-se da implementação de ações de reconhecimento e valorização dos profissionais da educação, com foco no desempenho e boas práticas.

Recursos Estimados PPA

Exercício	Corrente Próprio	Corrente Outras Fonte	Capital Próprio	Capital Outras Fontes	Total
2026	0,00	0,00	0,00	0,00	0,00
2027	0,00	0,00	0,00	0,00	0,00
2028	0,00	0,00	0,00	0,00	0,00
2029	0,00	0,00	0,00	0,00	0,00

Recursos Estimados LOA

Exercício	Corrente Próprio	Corrente Outras Fonte	Capital Próprio	Capital Outras Fontes	Total
2026	0,00	0,00	0,00	0,00	0,00
2027	0,00	0,00	0,00	0,00	0,00
2028	0,00	0,00	0,00	0,00	0,00
2029	0,00	0,00	0,00	0,00	0,00

Objetivos Específicos

Código	Descrição
2	Desenvolver políticas de gestão de pessoas baseadas em competências e desempenho.

Acompanhamento

Meta

2026		2027		2028		2029		Total	
Planejado	Atualizado	Planejado	Atualizado	Planejado	Atualizado	Planejado	Atualizado	Planejado	Atualizado
1,00	0,00	0,00	0,00	1,00	0,00	0,00	0,00	2,00	0,00

Estado do Piauí
Prefeitura Municipal de Teresina
Relatório de Entregas

Entrega

Código: 268 **Unidade Medida:** UN **Cumulatividade:** Não
Título: AÇÃO DESENVOLVIDA
Órgão: 09 - Secretaria Municipal de Educação
Base Geográfica: Município
Programa: 0033 - Promoção da saúde do servidor municipal.
Descrição: Trata-se do desenvolvimento de atividades e programas voltados ao bem-estar e à prevenção do adoecimento físico e mental dos profissionais da rede.

Recursos Estimados PPA

Exercício	Corrente Próprio	Corrente Outras Fonte	Capital Próprio	Capital Outras Fontes	Total
2026	0,00	0,00	0,00	0,00	0,00
2027	0,00	0,00	0,00	0,00	0,00
2028	0,00	0,00	0,00	0,00	0,00
2029	0,00	0,00	0,00	0,00	0,00

Recursos Estimados LOA

Exercício	Corrente Próprio	Corrente Outras Fonte	Capital Próprio	Capital Outras Fontes	Total
2026	0,00	0,00	0,00	0,00	0,00
2027	0,00	0,00	0,00	0,00	0,00
2028	0,00	0,00	0,00	0,00	0,00
2029	0,00	0,00	0,00	0,00	0,00

Objetivos Específicos

Código	Descrição
1	Melhorar a qualidade de vida e bem-estar físico e mental dos servidores no ambiente de trabalho.

Acompanhamento

Meta

2026		2027		2028		2029		Total	
Planejado	Atualizado	Planejado	Atualizado	Planejado	Atualizado	Planejado	Atualizado	Planejado	Atualizado
2,00	0,00	2,00	0,00	2,00	0,00	2,00	0,00	8,00	0,00

Estado do Piauí
Prefeitura Municipal de Teresina
Relatório de Entregas

Entrega

Código: 269 **Unidade Medida:** UN **Cumulatividade:** Não
Título: ESTUDANTE MATRICULADO
Órgão: 09 - Secretaria Municipal de Educação
Base Geográfica: Município
Programa: 0022 - Expansão e qualidade na educação infantil.
Descrição: Esta entrega refere-se ao número de matrículas em jornada de tempo integral nos Centros Municipais de Educação Infantil.

Recursos Estimados PPA

Exercício	Corrente Próprio	Corrente Outras Fonte	Capital Próprio	Capital Outras Fontes	Total
2026	0,00	0,00	0,00	0,00	0,00
2027	0,00	0,00	0,00	0,00	0,00
2028	0,00	0,00	0,00	0,00	0,00
2029	0,00	0,00	0,00	0,00	0,00

Recursos Estimados LOA

Exercício	Corrente Próprio	Corrente Outras Fonte	Capital Próprio	Capital Outras Fontes	Total
2026	0,00	0,00	0,00	0,00	0,00
2027	0,00	0,00	0,00	0,00	0,00
2028	0,00	0,00	0,00	0,00	0,00
2029	0,00	0,00	0,00	0,00	0,00

Objetivos Específicos

Código	Descrição
3	Ampliar o número de matrículas em tempo integral, visando a redução da desigualdade e priorizando os grupos mais vulnerabilizados.

Acompanhamento

Meta

2026		2027		2028		2029		Total	
Planejado	Atualizado	Planejado	Atualizado	Planejado	Atualizado	Planejado	Atualizado	Planejado	Atualizado
4.226,00	0,00	4.526,00	0,00	5.126,00	0,00	5.726,00	0,00	19.604,00	0,00

Estado do Piauí
Prefeitura Municipal de Teresina
Relatório de Entregas

Entrega

Código: 270 **Unidade Medida:** TX **Cumulatividade:** Não
Título: Meta dos anos Iniciais Alcançada
Órgão: 09 - Secretaria Municipal de Educação
Base Geográfica: Município
Programa: 0021 - Expansão e qualidade na educação fundamental.
Descrição: Consiste no desenvolvimento de práticas significativas e equitativas para estudantes, que favoreçam o desenvolvimento de suas potencialidades, com vistas à adoção de intervenções pedagógicas direcionadas aos maiores desafios de aprendizagem identificados.

Recursos Estimados PPA

Exercício	Corrente Próprio	Corrente Outras Fonte	Capital Próprio	Capital Outras Fontes	Total
2026	0,00	0,00	0,00	0,00	0,00
2027	0,00	0,00	0,00	0,00	0,00
2028	0,00	0,00	0,00	0,00	0,00
2029	0,00	0,00	0,00	0,00	0,00

Recursos Estimados LOA

Exercício	Corrente Próprio	Corrente Outras Fonte	Capital Próprio	Capital Outras Fontes	Total
2026	0,00	0,00	0,00	0,00	0,00
2027	0,00	0,00	0,00	0,00	0,00
2028	0,00	0,00	0,00	0,00	0,00
2029	0,00	0,00	0,00	0,00	0,00

Objetivos Específicos

Código	Descrição
4	Elevar o Índice de Desenvolvimento da Educação Básica (IDEB) nos anos iniciais e finais do ensino fundamental, garantindo a melhoria contínua da qualidade da educação.

Acompanhamento

Meta

2026		2027		2028		2029		Total	
Planejado	Atualizado	Planejado	Atualizado	Planejado	Atualizado	Planejado	Atualizado	Planejado	Atualizado
7,40	0,00	0,00	0,00	7,80	0,00	0,00	0,00	15,20	0,00

Estado do Piauí
Prefeitura Municipal de Teresina
Relatório de Entregas

Entrega

Código: 271 **Unidade Medida:** UN **Cumulatividade:** Não
Título: FUNDO MUNICIPAL MANTIDO
Órgão: 12 - Sec. Municipal de Cidadania, Assist. Social e Politicas Integradas
Base Geográfica: Município
Programa: 0001 - Promoção de ações para assistência social e cidadania.
Descrição: Manutenção do Fundo Municipal de Assistência Social destinado à manutenção da Política de Assistência Social no Município de Teresina, conforme Artigos 203 e 204 da CF/ 88, e Leis 8.742/93 e 12.435/11 e PNAS (2004).

Recursos Estimados PPA

Exercício	Corrente Próprio	Corrente Outras Fonte	Capital Próprio	Capital Outras Fontes	Total
2026	0,00	0,00	0,00	0,00	0,00
2027	0,00	0,00	0,00	0,00	0,00
2028	0,00	0,00	0,00	0,00	0,00
2029	0,00	0,00	0,00	0,00	0,00

Recursos Estimados LOA

Exercício	Corrente Próprio	Corrente Outras Fonte	Capital Próprio	Capital Outras Fontes	Total
2026	0,00	0,00	0,00	0,00	0,00
2027	0,00	0,00	0,00	0,00	0,00
2028	0,00	0,00	0,00	0,00	0,00
2029	0,00	0,00	0,00	0,00	0,00

Objetivos Específicos

Código	Descrição
10	Gerir o Fundo Municipal da Assistência Social.

Acompanhamento

Meta

2026		2027		2028		2029		Total	
Planejado	Atualizado	Planejado	Atualizado	Planejado	Atualizado	Planejado	Atualizado	Planejado	Atualizado
1,00	0,00	1,00	0,00	1,00	0,00	1,00	0,00	4,00	0,00

Estado do Piauí
Prefeitura Municipal de Teresina
Relatório de Entregas

Entrega

Código: 272 **Unidade Medida:** UN **Cumulatividade:** Não
Título: PROJETO FINANCIADO
Órgão: 12 - Sec. Municipal de Cidadania, Assist. Social e Politicas Integradas
Base Geográfica: Município
Programa: 0001 - Promoção de ações para assistência social e cidadania.
Descrição: Projetos aprovados e executados por meio dos Fundo Municipal da Assistência Social - FMAS

Recursos Estimados PPA					
Exercício	Corrente Próprio	Corrente Outras Fonte	Capital Próprio	Capital Outras Fontes	Total
2026	0,00	0,00	0,00	0,00	0,00
2027	0,00	0,00	0,00	0,00	0,00
2028	0,00	0,00	0,00	0,00	0,00
2029	0,00	0,00	0,00	0,00	0,00

Recursos Estimados LOA					
Exercício	Corrente Próprio	Corrente Outras Fonte	Capital Próprio	Capital Outras Fontes	Total
2026	0,00	0,00	0,00	0,00	0,00
2027	0,00	0,00	0,00	0,00	0,00
2028	0,00	0,00	0,00	0,00	0,00
2029	0,00	0,00	0,00	0,00	0,00

Objetivos Específicos	
Código	Descrição
10	Gerir o Fundo Municipal da Assistência Social.

Acompanhamento									
Meta									
2026		2027		2028		2029		Total	
Planejado	Atualizado	Planejado	Atualizado	Planejado	Atualizado	Planejado	Atualizado	Planejado	Atualizado
4,00	0,00	6,00	0,00	8,00	0,00	10,00	0,00	28,00	0,00

Estado do Piauí
Prefeitura Municipal de Teresina
Relatório de Entregas

Entrega

Código: 273 **Unidade Medida:** UN **Cumulatividade:** Não
Título: SERVIÇO SOCIOASSISTENCIAL IMPLANTADO
Órgão: 12 - Sec. Municipal de Cidadania, Assist. Social e Politicas Integradas
Base Geográfica: Município
Programa: 0001 - Promoção de ações para assistência social e cidadania.
Descrição: Implantar novos serviços como Serviço de Proteção Social Básica em Domicílio (SPBD), Serviço de Proteção Social Especial em Domicílio (SPED), na PSB entre outros serviços de referência no SUAS conforme parâmetros da vigilância socioassistencial.

Recursos Estimados PPA

Exercício	Corrente Próprio	Corrente Outras Fonte	Capital Próprio	Capital Outras Fontes	Total
2026	0,00	0,00	0,00	0,00	0,00
2027	0,00	0,00	0,00	0,00	0,00
2028	0,00	0,00	0,00	0,00	0,00
2029	0,00	0,00	0,00	0,00	0,00

Recursos Estimados LOA

Exercício	Corrente Próprio	Corrente Outras Fonte	Capital Próprio	Capital Outras Fontes	Total
2026	0,00	0,00	0,00	0,00	0,00
2027	0,00	0,00	0,00	0,00	0,00
2028	0,00	0,00	0,00	0,00	0,00
2029	0,00	0,00	0,00	0,00	0,00

Objetivos Específicos

Código	Descrição
1	Fortalecer a gestão e a execução do SUAS no município.

Acompanhamento

Meta

2026		2027		2028		2029		Total	
Planejado	Atualizado	Planejado	Atualizado	Planejado	Atualizado	Planejado	Atualizado	Planejado	Atualizado
2,00	0,00	4,00	0,00	4,00	0,00	4,00	0,00	14,00	0,00

Estado do Piauí
Prefeitura Municipal de Teresina
Relatório de Entregas

Entrega

Código: 274 **Unidade Medida:** UN **Cumulatividade:** Não
Título: CONSELHO MANTIDO
Órgão: 12 - Sec. Municipal de Cidadania, Assist. Social e Politicas Integradas
Base Geográfica: Município
Programa: 0001 - Promoção de ações para assistência social e cidadania.
Descrição: Manter a instância de Controle Social - CMAS (IGD SUAS / IGD PBF)

Recursos Estimados PPA

Exercício	Corrente Próprio	Corrente Outras Fonte	Capital Próprio	Capital Outras Fontes	Total
2026	0,00	0,00	0,00	0,00	0,00
2027	0,00	0,00	0,00	0,00	0,00
2028	0,00	0,00	0,00	0,00	0,00
2029	0,00	0,00	0,00	0,00	0,00

Recursos Estimados LOA

Exercício	Corrente Próprio	Corrente Outras Fonte	Capital Próprio	Capital Outras Fontes	Total
2026	0,00	0,00	0,00	0,00	0,00
2027	0,00	0,00	0,00	0,00	0,00
2028	0,00	0,00	0,00	0,00	0,00
2029	0,00	0,00	0,00	0,00	0,00

Objetivos Específicos

Código	Descrição
1	Fortalecer a gestão e a execução do SUAS no município.

Acompanhamento

Meta

2026		2027		2028		2029		Total	
Planejado	Atualizado	Planejado	Atualizado	Planejado	Atualizado	Planejado	Atualizado	Planejado	Atualizado
1,00	0,00	1,00	0,00	1,00	0,00	1,00	0,00	4,00	0,00

Estado do Piauí
Prefeitura Municipal de Teresina
Relatório de Entregas

Entrega

Código: 275 **Unidade Medida:** UN **Cumulatividade:** Não
Título: EVENTO REALIZADO
Órgão: 12 - Sec. Municipal de Cidadania, Assist. Social e Politicas Integradas
Base Geográfica: Município
Programa: 0001 - Promoção de ações para assistência social e cidadania.
Descrição: Realizar eventos no âmbito do SUAS como: conferências, seminários, amostras (dentre outros).

Recursos Estimados PPA

Exercício	Corrente Próprio	Corrente Outras Fonte	Capital Próprio	Capital Outras Fontes	Total
2026	0,00	0,00	0,00	0,00	0,00
2027	0,00	0,00	0,00	0,00	0,00
2028	0,00	0,00	0,00	0,00	0,00
2029	0,00	0,00	0,00	0,00	0,00

Recursos Estimados LOA

Exercício	Corrente Próprio	Corrente Outras Fonte	Capital Próprio	Capital Outras Fontes	Total
2026	0,00	0,00	0,00	0,00	0,00
2027	0,00	0,00	0,00	0,00	0,00
2028	0,00	0,00	0,00	0,00	0,00
2029	0,00	0,00	0,00	0,00	0,00

Objetivos Específicos

Código	Descrição
1	Fortalecer a gestão e a execução do SUAS no município.

Acompanhamento

Meta

2026		2027		2028		2029		Total	
Planejado	Atualizado	Planejado	Atualizado	Planejado	Atualizado	Planejado	Atualizado	Planejado	Atualizado
1,00	0,00	1,00	0,00	1,00	0,00	1,00	0,00	4,00	0,00

Estado do Piauí
Prefeitura Municipal de Teresina
Relatório de Entregas

Entrega

Código: 276 **Unidade Medida:** UN **Cumulatividade:** Não
Título: AÇÃO REALIZADA
Órgão: 12 - Sec. Municipal de Cidadania, Assist. Social e Politicas Integradas
Base Geográfica: Município
Programa: 0001 - Promoção de ações para assistência social e cidadania.
Descrição: Executar ações do Plano Municipal de Emergência e Calamidade Pública do SUAS.

Recursos Estimados PPA

Exercício	Corrente Próprio	Corrente Outras Fonte	Capital Próprio	Capital Outras Fontes	Total
2026	0,00	0,00	0,00	0,00	0,00
2027	0,00	0,00	0,00	0,00	0,00
2028	0,00	0,00	0,00	0,00	0,00
2029	0,00	0,00	0,00	0,00	0,00

Recursos Estimados LOA

Exercício	Corrente Próprio	Corrente Outras Fonte	Capital Próprio	Capital Outras Fontes	Total
2026	0,00	0,00	0,00	0,00	0,00
2027	0,00	0,00	0,00	0,00	0,00
2028	0,00	0,00	0,00	0,00	0,00
2029	0,00	0,00	0,00	0,00	0,00

Objetivos Específicos

Código	Descrição
1	Fortalecer a gestão e a execução do SUAS no município.

Acompanhamento

Meta

2026		2027		2028		2029		Total	
Planejado	Atualizado	Planejado	Atualizado	Planejado	Atualizado	Planejado	Atualizado	Planejado	Atualizado
6,00	0,00	6,00	0,00	6,00	0,00	6,00	0,00	24,00	0,00

Estado do Piauí
Prefeitura Municipal de Teresina
Relatório de Entregas

Entrega

Código: 277 **Unidade Medida:** PC **Cumulatividade:** Não
Título: MONITORAMENTO REALIZADO
Órgão: 12 - Sec. Municipal de Cidadania, Assist. Social e Politicas Integradas
Base Geográfica: Município
Programa: 0001 - Promoção de ações para assistência social e cidadania.
Descrição: Monitorar os 67 Serviços Socioassistenciais, incluindo a Rede Parceira, a partir de Painéis e da Comissão de Monitoramento e Avaliação das Parcerias.

Recursos Estimados PPA

Exercício	Corrente Próprio	Corrente Outras Fonte	Capital Próprio	Capital Outras Fontes	Total
2026	0,00	0,00	0,00	0,00	0,00
2027	0,00	0,00	0,00	0,00	0,00
2028	0,00	0,00	0,00	0,00	0,00
2029	0,00	0,00	0,00	0,00	0,00

Recursos Estimados LOA

Exercício	Corrente Próprio	Corrente Outras Fonte	Capital Próprio	Capital Outras Fontes	Total
2026	0,00	0,00	0,00	0,00	0,00
2027	0,00	0,00	0,00	0,00	0,00
2028	0,00	0,00	0,00	0,00	0,00
2029	0,00	0,00	0,00	0,00	0,00

Objetivos Específicos

Código	Descrição
1	Fortalecer a gestão e a execução do SUAS no município.

Acompanhamento

Meta

2026		2027		2028		2029		Total	
Planejado	Atualizado	Planejado	Atualizado	Planejado	Atualizado	Planejado	Atualizado	Planejado	Atualizado
100,00	0,00	100,00	0,00	100,00	0,00	100,00	0,00	400,00	0,00

Estado do Piauí
Prefeitura Municipal de Teresina
Relatório de Entregas

Entrega

Código: 279 **Unidade Medida:** UN **Cumulatividade:** Não
Título: CENTRO DE CONVIVÊNCIA MANTIDO
Órgão: 12 - Sec. Municipal de Cidadania, Assist. Social e Politicas Integradas
Base Geográfica: Município
Programa: 0001 - Promoção de ações para assistência social e cidadania.
Descrição: Manter os Centros de Convivência da SEMCASPI

Recursos Estimados PPA

Exercício	Corrente Próprio	Corrente Outras Fonte	Capital Próprio	Capital Outras Fontes	Total
2026	0,00	0,00	0,00	0,00	0,00
2027	0,00	0,00	0,00	0,00	0,00
2028	0,00	0,00	0,00	0,00	0,00
2029	0,00	0,00	0,00	0,00	0,00

Recursos Estimados LOA

Exercício	Corrente Próprio	Corrente Outras Fonte	Capital Próprio	Capital Outras Fontes	Total
2026	0,00	0,00	0,00	0,00	0,00
2027	0,00	0,00	0,00	0,00	0,00
2028	0,00	0,00	0,00	0,00	0,00
2029	0,00	0,00	0,00	0,00	0,00

Objetivos Específicos

Código	Descrição
2	Fortalecer e ampliar o acesso da população aos serviços, programas, projetos e benefícios de proteção social básica.

Acompanhamento

Meta

2026		2027		2028		2029		Total	
Planejado	Atualizado	Planejado	Atualizado	Planejado	Atualizado	Planejado	Atualizado	Planejado	Atualizado
11,00	0,00	11,00	0,00	11,00	0,00	11,00	0,00	44,00	0,00

Estado do Piauí
Prefeitura Municipal de Teresina
Relatório de Entregas

Entrega

Código: 280 **Unidade Medida:** UN **Cumulatividade:** Não
Título: UNIDADE MANTIDA
Órgão: 12 - Sec. Municipal de Cidadania, Assist. Social e Politicas Integradas
Base Geográfica: Município
Programa: 0001 - Promoção de ações para assistência social e cidadania.
Descrição: Manter Unidade Pública de oferta de serviços de cidadania (atendimento documental, mediação, inclusão digital etc).

Recursos Estimados PPA

Exercício	Corrente Próprio	Corrente Outras Fonte	Capital Próprio	Capital Outras Fontes	Total
2026	0,00	0,00	0,00	0,00	0,00
2027	0,00	0,00	0,00	0,00	0,00
2028	0,00	0,00	0,00	0,00	0,00
2029	0,00	0,00	0,00	0,00	0,00

Recursos Estimados LOA

Exercício	Corrente Próprio	Corrente Outras Fonte	Capital Próprio	Capital Outras Fontes	Total
2026	0,00	0,00	0,00	0,00	0,00
2027	0,00	0,00	0,00	0,00	0,00
2028	0,00	0,00	0,00	0,00	0,00
2029	0,00	0,00	0,00	0,00	0,00

Objetivos Específicos

Código	Descrição
2	Fortalecer e ampliar o acesso da população aos serviços, programas, projetos e benefícios de proteção social básica.

Acompanhamento

Meta

2026		2027		2028		2029		Total	
Planejado	Atualizado	Planejado	Atualizado	Planejado	Atualizado	Planejado	Atualizado	Planejado	Atualizado
1,00	0,00	1,00	0,00	1,00	0,00	1,00	0,00	4,00	0,00

Estado do Piauí
Prefeitura Municipal de Teresina
Relatório de Entregas

Entrega

Código: 281 **Unidade Medida:** UN **Cumulatividade:** Não
Título: BENEFÍCIO CONCEDIDO
Órgão: 12 - Sec. Municipal de Cidadania, Assist. Social e Politicas Integradas
Base Geográfica: Município
Programa: 0001 - Promoção de ações para assistência social e cidadania.
Descrição: Concessão de benefícios eventuais como auxílio-natalidade, auxílio-funeral, aluguel social, kits de limpeza, higiene e acolhimento, alimentação.

Recursos Estimados PPA

Exercício	Corrente Próprio	Corrente Outras Fonte	Capital Próprio	Capital Outras Fontes	Total
2026	0,00	0,00	0,00	0,00	0,00
2027	0,00	0,00	0,00	0,00	0,00
2028	0,00	0,00	0,00	0,00	0,00
2029	0,00	0,00	0,00	0,00	0,00

Recursos Estimados LOA

Exercício	Corrente Próprio	Corrente Outras Fonte	Capital Próprio	Capital Outras Fontes	Total
2026	0,00	0,00	0,00	0,00	0,00
2027	0,00	0,00	0,00	0,00	0,00
2028	0,00	0,00	0,00	0,00	0,00
2029	0,00	0,00	0,00	0,00	0,00

Objetivos Específicos

Código	Descrição
2	Fortalecer e ampliar o acesso da população aos serviços, programas, projetos e benefícios de proteção social básica.

Acompanhamento

Meta

2026		2027		2028		2029		Total	
Planejado	Atualizado	Planejado	Atualizado	Planejado	Atualizado	Planejado	Atualizado	Planejado	Atualizado
15.000,00	0,00	20.000,00	0,00	20.000,00	0,00	20.000,00	0,00	75.000,00	0,00

Estado do Piauí
Prefeitura Municipal de Teresina
Relatório de Entregas

Entrega

Código: 282 **Unidade Medida:** UN **Cumulatividade:** Não
Título: ATENDIMENTO REALIZADO
Órgão: 12 - Sec. Municipal de Cidadania, Assist. Social e Politicas Integradas
Base Geográfica: Município
Programa: 0001 - Promoção de ações para assistência social e cidadania.
Descrição: Atender as famílias referenciadas ao Serviço Proteção e Atendimento Integral à Família - PAIF.

Recursos Estimados PPA

Exercício	Corrente Próprio	Corrente Outras Fonte	Capital Próprio	Capital Outras Fontes	Total
2026	0,00	0,00	0,00	0,00	0,00
2027	0,00	0,00	0,00	0,00	0,00
2028	0,00	0,00	0,00	0,00	0,00
2029	0,00	0,00	0,00	0,00	0,00

Recursos Estimados LOA

Exercício	Corrente Próprio	Corrente Outras Fonte	Capital Próprio	Capital Outras Fontes	Total
2026	0,00	0,00	0,00	0,00	0,00
2027	0,00	0,00	0,00	0,00	0,00
2028	0,00	0,00	0,00	0,00	0,00
2029	0,00	0,00	0,00	0,00	0,00

Objetivos Específicos

Código	Descrição
2	Fortalecer e ampliar o acesso da população aos serviços, programas, projetos e benefícios de proteção social básica.

Acompanhamento

Meta

2026		2027		2028		2029		Total	
Planejado	Atualizado	Planejado	Atualizado	Planejado	Atualizado	Planejado	Atualizado	Planejado	Atualizado
95.000,00	0,00	95.000,00	0,00	95.000,00	0,00	95.000,00	0,00	380.000,00	0,00

Estado do Piauí
Prefeitura Municipal de Teresina
Relatório de Entregas

Entrega

Código: 283 **Unidade Medida:** UN **Cumulatividade:** Não
Título: PESSOA ATENDIDA SCFV
Órgão: 12 - Sec. Municipal de Cidadania, Assist. Social e Politicas Integradas
Base Geográfica: Município
Programa: 0001 - Promoção de ações para assistência social e cidadania.
Descrição: Pessoas atendidas nos serviços de convivência e fortalecimento de vínculos - SCFV

Recursos Estimados PPA

Exercício	Corrente Próprio	Corrente Outras Fonte	Capital Próprio	Capital Outras Fontes	Total
2026	0,00	0,00	0,00	0,00	0,00
2027	0,00	0,00	0,00	0,00	0,00
2028	0,00	0,00	0,00	0,00	0,00
2029	0,00	0,00	0,00	0,00	0,00

Recursos Estimados LOA

Exercício	Corrente Próprio	Corrente Outras Fonte	Capital Próprio	Capital Outras Fontes	Total
2026	0,00	0,00	0,00	0,00	0,00
2027	0,00	0,00	0,00	0,00	0,00
2028	0,00	0,00	0,00	0,00	0,00
2029	0,00	0,00	0,00	0,00	0,00

Objetivos Específicos

Código	Descrição
2	Fortalecer e ampliar o acesso da população aos serviços, programas, projetos e benefícios de proteção social básica.

Acompanhamento

Meta

2026		2027		2028		2029		Total	
Planejado	Atualizado	Planejado	Atualizado	Planejado	Atualizado	Planejado	Atualizado	Planejado	Atualizado
3.000,00	0,00	3.000,00	0,00	3.000,00	0,00	3.000,00	0,00	12.000,00	0,00

Estado do Piauí
Prefeitura Municipal de Teresina
Relatório de Entregas

Entrega

Código: 284 **Unidade Medida:** UN **Cumulatividade:** Não
Título: CRIANÇA/GESTANTE ATENDIDA
Órgão: 12 - Sec. Municipal de Cidadania, Assist. Social e Politicas Integradas
Base Geográfica: Município
Programa: 0001 - Promoção de ações para assistência social e cidadania.
Descrição: Desenvolver as ações do Programa Primeira Infância no SUAS.

Recursos Estimados PPA

Exercício	Corrente Próprio	Corrente Outras Fonte	Capital Próprio	Capital Outras Fontes	Total
2026	0,00	0,00	0,00	0,00	0,00
2027	0,00	0,00	0,00	0,00	0,00
2028	0,00	0,00	0,00	0,00	0,00
2029	0,00	0,00	0,00	0,00	0,00

Recursos Estimados LOA

Exercício	Corrente Próprio	Corrente Outras Fonte	Capital Próprio	Capital Outras Fontes	Total
2026	0,00	0,00	0,00	0,00	0,00
2027	0,00	0,00	0,00	0,00	0,00
2028	0,00	0,00	0,00	0,00	0,00
2029	0,00	0,00	0,00	0,00	0,00

Objetivos Específicos

Código	Descrição
2	Fortalecer e ampliar o acesso da população aos serviços, programas, projetos e benefícios de proteção social básica.

Acompanhamento

Meta

2026		2027		2028		2029		Total	
Planejado	Atualizado	Planejado	Atualizado	Planejado	Atualizado	Planejado	Atualizado	Planejado	Atualizado
1.900,00	0,00	1.900,00	0,00	1.900,00	0,00	1.900,00	0,00	7.600,00	0,00

Estado do Piauí
Prefeitura Municipal de Teresina
Relatório de Entregas

Entrega

Código: 285 **Unidade Medida:** UN **Cumulatividade:** Não
Título: EQUIPAMENTO ESTRUTURADO
Órgão: 12 - Sec. Municipal de Cidadania, Assist. Social e Politicas Integradas
Base Geográfica: Município
Programa: 0001 - Promoção de ações para assistência social e cidadania.
Descrição: Estruturar (Ampliar e/ou Reformar, adaptar) Equipamentos De Proteção Social Básica.

Recursos Estimados PPA

Exercício	Corrente Próprio	Corrente Outras Fonte	Capital Próprio	Capital Outras Fontes	Total
2026	0,00	0,00	0,00	0,00	0,00
2027	0,00	0,00	0,00	0,00	0,00
2028	0,00	0,00	0,00	0,00	0,00
2029	0,00	0,00	0,00	0,00	0,00

Recursos Estimados LOA

Exercício	Corrente Próprio	Corrente Outras Fonte	Capital Próprio	Capital Outras Fontes	Total
2026	0,00	0,00	0,00	0,00	0,00
2027	0,00	0,00	0,00	0,00	0,00
2028	0,00	0,00	0,00	0,00	0,00
2029	0,00	0,00	0,00	0,00	0,00

Objetivos Específicos

Código	Descrição
2	Fortalecer e ampliar o acesso da população aos serviços, programas, projetos e benefícios de proteção social básica.

Acompanhamento

Meta

2026		2027		2028		2029		Total	
Planejado	Atualizado	Planejado	Atualizado	Planejado	Atualizado	Planejado	Atualizado	Planejado	Atualizado
5,00	0,00	5,00	0,00	7,00	0,00	8,00	0,00	25,00	0,00

Estado do Piauí
Prefeitura Municipal de Teresina
Relatório de Entregas

Entrega

Código: 286 **Unidade Medida:** UN **Cumulatividade:** Não
Título: EQUIPAMENTO IMPLANTADO
Órgão: 12 - Sec. Municipal de Cidadania, Assist. Social e Politicas Integradas
Base Geográfica: Município
Programa: 0001 - Promoção de ações para assistência social e cidadania.
Descrição: Implantar Equipamentos de Proteção Social Básica - CRAS

Recursos Estimados PPA

Exercício	Corrente Próprio	Corrente Outras Fonte	Capital Próprio	Capital Outras Fontes	Total
2026	0,00	0,00	0,00	0,00	0,00
2027	0,00	0,00	0,00	0,00	0,00
2028	0,00	0,00	0,00	0,00	0,00
2029	0,00	0,00	0,00	0,00	0,00

Recursos Estimados LOA

Exercício	Corrente Próprio	Corrente Outras Fonte	Capital Próprio	Capital Outras Fontes	Total
2026	0,00	0,00	0,00	0,00	0,00
2027	0,00	0,00	0,00	0,00	0,00
2028	0,00	0,00	0,00	0,00	0,00
2029	0,00	0,00	0,00	0,00	0,00

Objetivos Específicos

Código	Descrição
2	Fortalecer e ampliar o acesso da população aos serviços, programas, projetos e benefícios de proteção social básica.

Acompanhamento

Meta

2026		2027		2028		2029		Total	
Planejado	Atualizado	Planejado	Atualizado	Planejado	Atualizado	Planejado	Atualizado	Planejado	Atualizado
0,00	0,00	1,00	0,00	1,00	0,00	1,00	0,00	3,00	0,00

Estado do Piauí
Prefeitura Municipal de Teresina
Relatório de Entregas

Entrega

Código: 287 **Unidade Medida:** UN **Cumulatividade:** Não
Título: IDOSO E PCD ATENDIDO
Órgão: 12 - Sec. Municipal de Cidadania, Assist. Social e Politicas Integradas
Base Geográfica: Município
Programa: 0001 - Promoção de ações para assistência social e cidadania.
Descrição: Atender Idoso e PCD no Serviço de Proteção Social Básica no Domicílio.

Recursos Estimados PPA

Exercício	Corrente Próprio	Corrente Outras Fonte	Capital Próprio	Capital Outras Fontes	Total
2026	0,00	0,00	0,00	0,00	0,00
2027	0,00	0,00	0,00	0,00	0,00
2028	0,00	0,00	0,00	0,00	0,00
2029	0,00	0,00	0,00	0,00	0,00

Recursos Estimados LOA

Exercício	Corrente Próprio	Corrente Outras Fonte	Capital Próprio	Capital Outras Fontes	Total
2026	0,00	0,00	0,00	0,00	0,00
2027	0,00	0,00	0,00	0,00	0,00
2028	0,00	0,00	0,00	0,00	0,00
2029	0,00	0,00	0,00	0,00	0,00

Objetivos Específicos

Código	Descrição
2	Fortalecer e ampliar o acesso da população aos serviços, programas, projetos e benefícios de proteção social básica.

Acompanhamento

Meta

2026		2027		2028		2029		Total	
Planejado	Atualizado	Planejado	Atualizado	Planejado	Atualizado	Planejado	Atualizado	Planejado	Atualizado
200,00	0,00	200,00	0,00	200,00	0,00	200,00	0,00	800,00	0,00

Estado do Piauí
Prefeitura Municipal de Teresina
Relatório de Entregas

Entrega

Código: 288 **Unidade Medida:** UN **Cumulatividade:** Não
Título: QUESTIONÁRIO APLICADO
Órgão: 12 - Sec. Municipal de Cidadania, Assist. Social e Politicas Integradas
Base Geográfica: Município
Programa: 0001 - Promoção de ações para assistência social e cidadania.
Descrição: Aplicar, avaliar e executar o Programa BPC na escola

Recursos Estimados PPA

Exercício	Corrente Próprio	Corrente Outras Fonte	Capital Próprio	Capital Outras Fontes	Total
2026	0,00	0,00	0,00	0,00	0,00
2027	0,00	0,00	0,00	0,00	0,00
2028	0,00	0,00	0,00	0,00	0,00
2029	0,00	0,00	0,00	0,00	0,00

Recursos Estimados LOA

Exercício	Corrente Próprio	Corrente Outras Fonte	Capital Próprio	Capital Outras Fontes	Total
2026	0,00	0,00	0,00	0,00	0,00
2027	0,00	0,00	0,00	0,00	0,00
2028	0,00	0,00	0,00	0,00	0,00
2029	0,00	0,00	0,00	0,00	0,00

Objetivos Específicos

Código	Descrição
2	Fortalecer e ampliar o acesso da população aos serviços, programas, projetos e benefícios de proteção social básica.

Acompanhamento

Meta

2026		2027		2028		2029		Total	
Planejado	Atualizado	Planejado	Atualizado	Planejado	Atualizado	Planejado	Atualizado	Planejado	Atualizado
621,00	0,00	621,00	0,00	621,00	0,00	621,00	0,00	2.484,00	0,00

Estado do Piauí
Prefeitura Municipal de Teresina
Relatório de Entregas

Entrega

Código: 289 **Unidade Medida:** UN **Cumulatividade:** Não
Título: EQUIPAMENTO MANTIDO
Órgão: 12 - Sec. Municipal de Cidadania, Assist. Social e Politicas Integradas
Base Geográfica: Município
Programa: 0001 - Promoção de ações para assistência social e cidadania.
Descrição: Manter os 4 Centros de Referência Especializados da Assistência Social – CREAS.

Recursos Estimados PPA					
Exercício	Corrente Próprio	Corrente Outras Fonte	Capital Próprio	Capital Outras Fontes	Total
2026	0,00	0,00	0,00	0,00	0,00
2027	0,00	0,00	0,00	0,00	0,00
2028	0,00	0,00	0,00	0,00	0,00
2029	0,00	0,00	0,00	0,00	0,00

Recursos Estimados LOA					
Exercício	Corrente Próprio	Corrente Outras Fonte	Capital Próprio	Capital Outras Fontes	Total
2026	0,00	0,00	0,00	0,00	0,00
2027	0,00	0,00	0,00	0,00	0,00
2028	0,00	0,00	0,00	0,00	0,00
2029	0,00	0,00	0,00	0,00	0,00

Objetivos Específicos	
Código	Descrição
3	Fortalecer e ampliar o acesso da população aos serviços, programas, projetos e benefícios de proteção social especial de média complexidade.

Acompanhamento									
Meta									
2026		2027		2028		2029		Total	
Planejado	Atualizado	Planejado	Atualizado	Planejado	Atualizado	Planejado	Atualizado	Planejado	Atualizado
4,00	0,00	5,00	0,00	6,00	0,00	6,00	0,00	21,00	0,00

Estado do Piauí
Prefeitura Municipal de Teresina
Relatório de Entregas

Entrega

Código: 290 **Unidade Medida:** UN **Cumulatividade:** Não
Título: CENTRO-DIA MANTIDO
Órgão: 12 - Sec. Municipal de Cidadania, Assist. Social e Politicas Integradas
Base Geográfica: Município
Programa: 0001 - Promoção de ações para assistência social e cidadania.
Descrição: Manter os 3 Centros-Dia para pessoas com deficiência e/ou idosas

Recursos Estimados PPA

Exercício	Corrente Próprio	Corrente Outras Fonte	Capital Próprio	Capital Outras Fontes	Total
2026	0,00	0,00	0,00	0,00	0,00
2027	0,00	0,00	0,00	0,00	0,00
2028	0,00	0,00	0,00	0,00	0,00
2029	0,00	0,00	0,00	0,00	0,00

Recursos Estimados LOA

Exercício	Corrente Próprio	Corrente Outras Fonte	Capital Próprio	Capital Outras Fontes	Total
2026	0,00	0,00	0,00	0,00	0,00
2027	0,00	0,00	0,00	0,00	0,00
2028	0,00	0,00	0,00	0,00	0,00
2029	0,00	0,00	0,00	0,00	0,00

Objetivos Específicos

Código	Descrição
3	Fortalecer e ampliar o acesso da população aos serviços, programas, projetos e benefícios de proteção social especial de média complexidade.

Acompanhamento

Meta

2026		2027		2028		2029		Total	
Planejado	Atualizado	Planejado	Atualizado	Planejado	Atualizado	Planejado	Atualizado	Planejado	Atualizado
3,00	0,00	3,00	0,00	4,00	0,00	4,00	0,00	14,00	0,00

Estado do Piauí
Prefeitura Municipal de Teresina
Relatório de Entregas

Entrega

Código: 291 **Unidade Medida:** UN **Cumulatividade:** Não
Título: CENTRO POP MANTIDO
Órgão: 12 - Sec. Municipal de Cidadania, Assist. Social e Politicas Integradas
Base Geográfica: Município
Programa: 0001 - Promoção de ações para assistência social e cidadania.
Descrição: Manter o Centro de Referência para População em Situação de Rua – Centro POP

Recursos Estimados PPA

Exercício	Corrente Próprio	Corrente Outras Fonte	Capital Próprio	Capital Outras Fontes	Total
2026	0,00	0,00	0,00	0,00	0,00
2027	0,00	0,00	0,00	0,00	0,00
2028	0,00	0,00	0,00	0,00	0,00
2029	0,00	0,00	0,00	0,00	0,00

Recursos Estimados LOA

Exercício	Corrente Próprio	Corrente Outras Fonte	Capital Próprio	Capital Outras Fontes	Total
2026	0,00	0,00	0,00	0,00	0,00
2027	0,00	0,00	0,00	0,00	0,00
2028	0,00	0,00	0,00	0,00	0,00
2029	0,00	0,00	0,00	0,00	0,00

Objetivos Específicos

Código	Descrição
3	Fortalecer e ampliar o acesso da população aos serviços, programas, projetos e benefícios de proteção social especial de média complexidade.

Acompanhamento

Meta

2026		2027		2028		2029		Total	
Planejado	Atualizado	Planejado	Atualizado	Planejado	Atualizado	Planejado	Atualizado	Planejado	Atualizado
1,00	0,00	1,00	0,00	1,00	0,00	1,00	0,00	4,00	0,00

Estado do Piauí
Prefeitura Municipal de Teresina
Relatório de Entregas

Entrega

Código: 292 **Unidade Medida:** UN **Cumulatividade:** Não
Título: FAMÍLIA PAEFI ATENDIDA
Órgão: 12 - Sec. Municipal de Cidadania, Assist. Social e Politicas Integradas
Base Geográfica: Município
Programa: 0001 - Promoção de ações para assistência social e cidadania.
Descrição: Atender as famílias no Serviço de Proteção e Atendimento Especializado a Famílias e Indivíduos.

Recursos Estimados PPA

Exercício	Corrente Próprio	Corrente Outras Fonte	Capital Próprio	Capital Outras Fontes	Total
2026	0,00	0,00	0,00	0,00	0,00
2027	0,00	0,00	0,00	0,00	0,00
2028	0,00	0,00	0,00	0,00	0,00
2029	0,00	0,00	0,00	0,00	0,00

Recursos Estimados LOA

Exercício	Corrente Próprio	Corrente Outras Fonte	Capital Próprio	Capital Outras Fontes	Total
2026	0,00	0,00	0,00	0,00	0,00
2027	0,00	0,00	0,00	0,00	0,00
2028	0,00	0,00	0,00	0,00	0,00
2029	0,00	0,00	0,00	0,00	0,00

Objetivos Específicos

Código	Descrição
3	Fortalecer e ampliar o acesso da população aos serviços, programas, projetos e benefícios de proteção social especial de média complexidade.

Acompanhamento

Meta

2026		2027		2028		2029		Total	
Planejado	Atualizado	Planejado	Atualizado	Planejado	Atualizado	Planejado	Atualizado	Planejado	Atualizado
320,00	0,00	320,00	0,00	480,00	0,00	480,00	0,00	1.600,00	0,00

Estado do Piauí
Prefeitura Municipal de Teresina
Relatório de Entregas

Entrega

Código: 293 **Unidade Medida:** UN **Cumulatividade:** Não
Título: ADOLESCENTE MSE ATENDIDO
Órgão: 12 - Sec. Municipal de Cidadania, Assist. Social e Politicas Integradas
Base Geográfica: Município
Programa: 0001 - Promoção de ações para assistência social e cidadania.
Descrição: Atender Adolescentes em Cumprimento de Medida Socioeducativa -MSE

Recursos Estimados PPA

Exercício	Corrente Próprio	Corrente Outras Fonte	Capital Próprio	Capital Outras Fontes	Total
2026	0,00	0,00	0,00	0,00	0,00
2027	0,00	0,00	0,00	0,00	0,00
2028	0,00	0,00	0,00	0,00	0,00
2029	0,00	0,00	0,00	0,00	0,00

Recursos Estimados LOA

Exercício	Corrente Próprio	Corrente Outras Fonte	Capital Próprio	Capital Outras Fontes	Total
2026	0,00	0,00	0,00	0,00	0,00
2027	0,00	0,00	0,00	0,00	0,00
2028	0,00	0,00	0,00	0,00	0,00
2029	0,00	0,00	0,00	0,00	0,00

Objetivos Específicos

Código	Descrição
3	Fortalecer e ampliar o acesso da população aos serviços, programas, projetos e benefícios de proteção social especial de média complexidade.

Acompanhamento

Meta

2026		2027		2028		2029		Total	
Planejado	Atualizado	Planejado	Atualizado	Planejado	Atualizado	Planejado	Atualizado	Planejado	Atualizado
180,00	0,00	240,00	0,00	300,00	0,00	300,00	0,00	1.020,00	0,00

Estado do Piauí
Prefeitura Municipal de Teresina
Relatório de Entregas

Entrega

Código: 294 **Unidade Medida:** UN **Cumulatividade:** Não
Título: EQUIPAMENTO IMPLANTADO
Órgão: 12 - Sec. Municipal de Cidadania, Assist. Social e Politicas Integradas
Base Geográfica: Município
Programa: 0001 - Promoção de ações para assistência social e cidadania.
Descrição: Implantar equipamentos de proteção social especial de média complexidade - CREAS e CENTRO DIA

Recursos Estimados PPA

Exercício	Corrente Próprio	Corrente Outras Fonte	Capital Próprio	Capital Outras Fontes	Total
2026	0,00	0,00	0,00	0,00	0,00
2027	0,00	0,00	0,00	0,00	0,00
2028	0,00	0,00	0,00	0,00	0,00
2029	0,00	0,00	0,00	0,00	0,00

Recursos Estimados LOA

Exercício	Corrente Próprio	Corrente Outras Fonte	Capital Próprio	Capital Outras Fontes	Total
2026	0,00	0,00	0,00	0,00	0,00
2027	0,00	0,00	0,00	0,00	0,00
2028	0,00	0,00	0,00	0,00	0,00
2029	0,00	0,00	0,00	0,00	0,00

Objetivos Específicos

Código	Descrição
3	Fortalecer e ampliar o acesso da população aos serviços, programas, projetos e benefícios de proteção social especial de média complexidade.

Acompanhamento

Meta

2026		2027		2028		2029		Total	
Planejado	Atualizado	Planejado	Atualizado	Planejado	Atualizado	Planejado	Atualizado	Planejado	Atualizado
1,00	0,00	2,00	0,00	0,00	0,00	0,00	0,00	3,00	0,00

Estado do Piauí
Prefeitura Municipal de Teresina
Relatório de Entregas

Entrega

Código: 295 **Unidade Medida:** UN **Cumulatividade:** Não
Título: PCD CENTRO DIA ATENDIDA
Órgão: 12 - Sec. Municipal de Cidadania, Assist. Social e Politicas Integradas
Base Geográfica: Município
Programa: 0001 - Promoção de ações para assistência social e cidadania.
Descrição: Atender as Pessoas com deficiência no Serviço Especializado para PCDs em Centro-Dia.

Recursos Estimados PPA

Exercício	Corrente Próprio	Corrente Outras Fonte	Capital Próprio	Capital Outras Fontes	Total
2026	0,00	0,00	0,00	0,00	0,00
2027	0,00	0,00	0,00	0,00	0,00
2028	0,00	0,00	0,00	0,00	0,00
2029	0,00	0,00	0,00	0,00	0,00

Recursos Estimados LOA

Exercício	Corrente Próprio	Corrente Outras Fonte	Capital Próprio	Capital Outras Fontes	Total
2026	0,00	0,00	0,00	0,00	0,00
2027	0,00	0,00	0,00	0,00	0,00
2028	0,00	0,00	0,00	0,00	0,00
2029	0,00	0,00	0,00	0,00	0,00

Objetivos Específicos

Código	Descrição
3	Fortalecer e ampliar o acesso da população aos serviços, programas, projetos e benefícios de proteção social especial de média complexidade.

Acompanhamento

Meta

2026		2027		2028		2029		Total	
Planejado	Atualizado	Planejado	Atualizado	Planejado	Atualizado	Planejado	Atualizado	Planejado	Atualizado
30,00	0,00	30,00	0,00	30,00	0,00	30,00	0,00	120,00	0,00

Estado do Piauí
Prefeitura Municipal de Teresina
Relatório de Entregas

Entrega

Código: 296 **Unidade Medida:** UN **Cumulatividade:** Não
Título: CRIANÇA CENTRO DIA/MICROCEFALIA ATENDIDA
Órgão: 12 - Sec. Municipal de Cidadania, Assist. Social e Politicas Integradas
Base Geográfica: Município
Programa: 0001 - Promoção de ações para assistência social e cidadania.
Descrição: Atender as Crianças de 0 a 6 anos no Centro Dia / Microcefalia.

Recursos Estimados PPA

Exercício	Corrente Próprio	Corrente Outras Fonte	Capital Próprio	Capital Outras Fontes	Total
2026	0,00	0,00	0,00	0,00	0,00
2027	0,00	0,00	0,00	0,00	0,00
2028	0,00	0,00	0,00	0,00	0,00
2029	0,00	0,00	0,00	0,00	0,00

Recursos Estimados LOA

Exercício	Corrente Próprio	Corrente Outras Fonte	Capital Próprio	Capital Outras Fontes	Total
2026	0,00	0,00	0,00	0,00	0,00
2027	0,00	0,00	0,00	0,00	0,00
2028	0,00	0,00	0,00	0,00	0,00
2029	0,00	0,00	0,00	0,00	0,00

Objetivos Específicos

Código	Descrição
3	Fortalecer e ampliar o acesso da população aos serviços, programas, projetos e benefícios de proteção social especial de média complexidade.

Acompanhamento

Meta

2026		2027		2028		2029		Total	
Planejado	Atualizado	Planejado	Atualizado	Planejado	Atualizado	Planejado	Atualizado	Planejado	Atualizado
30,00	0,00	30,00	0,00	30,00	0,00	30,00	0,00	120,00	0,00

Estado do Piauí
Prefeitura Municipal de Teresina
Relatório de Entregas

Entrega

Código: 297 **Unidade Medida:** UN **Cumulatividade:** Não
Título: IDOSO CENTRO DIA ATENDIDO
Órgão: 12 - Sec. Municipal de Cidadania, Assist. Social e Politicas Integradas
Base Geográfica: Município
Programa: 0001 - Promoção de ações para assistência social e cidadania.
Descrição: Atender os Idosos e suas famílias no Centro-Dia Pessoa Idosa.

Recursos Estimados PPA

Exercício	Corrente Próprio	Corrente Outras Fonte	Capital Próprio	Capital Outras Fontes	Total
2026	0,00	0,00	0,00	0,00	0,00
2027	0,00	0,00	0,00	0,00	0,00
2028	0,00	0,00	0,00	0,00	0,00
2029	0,00	0,00	0,00	0,00	0,00

Recursos Estimados LOA

Exercício	Corrente Próprio	Corrente Outras Fonte	Capital Próprio	Capital Outras Fontes	Total
2026	0,00	0,00	0,00	0,00	0,00
2027	0,00	0,00	0,00	0,00	0,00
2028	0,00	0,00	0,00	0,00	0,00
2029	0,00	0,00	0,00	0,00	0,00

Objetivos Específicos

Código	Descrição
3	Fortalecer e ampliar o acesso da população aos serviços, programas, projetos e benefícios de proteção social especial de média complexidade.

Acompanhamento

Meta

2026		2027		2028		2029		Total	
Planejado	Atualizado	Planejado	Atualizado	Planejado	Atualizado	Planejado	Atualizado	Planejado	Atualizado
30,00	0,00	30,00	0,00	30,00	0,00	30,00	0,00	120,00	0,00

Estado do Piauí
Prefeitura Municipal de Teresina
Relatório de Entregas

Entrega

Código: 298 **Unidade Medida:** UN **Cumulatividade:** Não
Título: PESSOA EM SITUAÇÃO DE RUA ATENDIDA
Órgão: 12 - Sec. Municipal de Cidadania, Assist. Social e Politicas Integradas
Base Geográfica: Município
Programa: 0001 - Promoção de ações para assistência social e cidadania.
Descrição: Atender as Pessoas em situação de rua no Serviço Especializado para Pessoas em Situação de Rua (SEPSR) ofertado em Centro POP.

Recursos Estimados PPA

Exercício	Corrente Próprio	Corrente Outras Fonte	Capital Próprio	Capital Outras Fontes	Total
2026	0,00	0,00	0,00	0,00	0,00
2027	0,00	0,00	0,00	0,00	0,00
2028	0,00	0,00	0,00	0,00	0,00
2029	0,00	0,00	0,00	0,00	0,00

Recursos Estimados LOA

Exercício	Corrente Próprio	Corrente Outras Fonte	Capital Próprio	Capital Outras Fontes	Total
2026	0,00	0,00	0,00	0,00	0,00
2027	0,00	0,00	0,00	0,00	0,00
2028	0,00	0,00	0,00	0,00	0,00
2029	0,00	0,00	0,00	0,00	0,00

Objetivos Específicos

Código	Descrição
3	Fortalecer e ampliar o acesso da população aos serviços, programas, projetos e benefícios de proteção social especial de média complexidade.

Acompanhamento

Meta

2026		2027		2028		2029		Total	
Planejado	Atualizado	Planejado	Atualizado	Planejado	Atualizado	Planejado	Atualizado	Planejado	Atualizado
200,00	0,00	200,00	0,00	200,00	0,00	200,00	0,00	800,00	0,00

Estado do Piauí
Prefeitura Municipal de Teresina
Relatório de Entregas

Entrega

Código: 299 **Unidade Medida:** UN **Cumulatividade:** Não
Título: ABORDAGEM REALIZADA
Órgão: 12 - Sec. Municipal de Cidadania, Assist. Social e Politicas Integradas
Base Geográfica: Município
Programa: 0001 - Promoção de ações para assistência social e cidadania.
Descrição: Realizar abordagem social às Pessoas em situação de rua referenciadas as equipes do Serviço Especializado em Abordagem Social (SEAS).

Recursos Estimados PPA

Exercício	Corrente Próprio	Corrente Outras Fonte	Capital Próprio	Capital Outras Fontes	Total
2026	0,00	0,00	0,00	0,00	0,00
2027	0,00	0,00	0,00	0,00	0,00
2028	0,00	0,00	0,00	0,00	0,00
2029	0,00	0,00	0,00	0,00	0,00

Recursos Estimados LOA

Exercício	Corrente Próprio	Corrente Outras Fonte	Capital Próprio	Capital Outras Fontes	Total
2026	0,00	0,00	0,00	0,00	0,00
2027	0,00	0,00	0,00	0,00	0,00
2028	0,00	0,00	0,00	0,00	0,00
2029	0,00	0,00	0,00	0,00	0,00

Objetivos Específicos

Código	Descrição
3	Fortalecer e ampliar o acesso da população aos serviços, programas, projetos e benefícios de proteção social especial de média complexidade.

Acompanhamento

Meta

2026		2027		2028		2029		Total	
Planejado	Atualizado	Planejado	Atualizado	Planejado	Atualizado	Planejado	Atualizado	Planejado	Atualizado
1.967,00	0,00	2.458,00	0,00	2.949,00	0,00	2.949,00	0,00	10.323,00	0,00

Estado do Piauí
Prefeitura Municipal de Teresina
Relatório de Entregas

Entrega

Código: 300 **Unidade Medida:** UN **Cumulatividade:** Não
Título: AÇÃO REALIZADA
Órgão: 12 - Sec. Municipal de Cidadania, Assist. Social e Politicas Integradas
Base Geográfica: Município
Programa: 0001 - Promoção de ações para assistência social e cidadania.
Descrição: Realizar as Ações/atividades estratégica de enfrentamento ao trabalho infantil - (AEPETI).

Recursos Estimados PPA

Exercício	Corrente Próprio	Corrente Outras Fonte	Capital Próprio	Capital Outras Fontes	Total
2026	0,00	0,00	0,00	0,00	0,00
2027	0,00	0,00	0,00	0,00	0,00
2028	0,00	0,00	0,00	0,00	0,00
2029	0,00	0,00	0,00	0,00	0,00

Recursos Estimados LOA

Exercício	Corrente Próprio	Corrente Outras Fonte	Capital Próprio	Capital Outras Fontes	Total
2026	0,00	0,00	0,00	0,00	0,00
2027	0,00	0,00	0,00	0,00	0,00
2028	0,00	0,00	0,00	0,00	0,00
2029	0,00	0,00	0,00	0,00	0,00

Objetivos Específicos

Código	Descrição
3	Fortalecer e ampliar o acesso da população aos serviços, programas, projetos e benefícios de proteção social especial de média complexidade.

Acompanhamento

Meta

2026		2027		2028		2029		Total	
Planejado	Atualizado	Planejado	Atualizado	Planejado	Atualizado	Planejado	Atualizado	Planejado	Atualizado
24,00	0,00	24,00	0,00	24,00	0,00	24,00	0,00	96,00	0,00

Estado do Piauí
Prefeitura Municipal de Teresina
Relatório de Entregas

Entrega

Código: 301 **Unidade Medida:** UN **Cumulatividade:** Não
Título: EQUIPAMENTO ESTRUTURADO
Órgão: 12 - Sec. Municipal de Cidadania, Assist. Social e Politicas Integradas
Base Geográfica: Município
Programa: 0001 - Promoção de ações para assistência social e cidadania.
Descrição: Estruturar equipamentos de Proteção Social especial de Alta Complexidade

Recursos Estimados PPA

Exercício	Corrente Próprio	Corrente Outras Fonte	Capital Próprio	Capital Outras Fontes	Total
2026	0,00	0,00	0,00	0,00	0,00
2027	0,00	0,00	0,00	0,00	0,00
2028	0,00	0,00	0,00	0,00	0,00
2029	0,00	0,00	0,00	0,00	0,00

Recursos Estimados LOA

Exercício	Corrente Próprio	Corrente Outras Fonte	Capital Próprio	Capital Outras Fontes	Total
2026	0,00	0,00	0,00	0,00	0,00
2027	0,00	0,00	0,00	0,00	0,00
2028	0,00	0,00	0,00	0,00	0,00
2029	0,00	0,00	0,00	0,00	0,00

Objetivos Específicos

Código	Descrição
4	Fortalecer e ampliar o acesso da população aos serviços, programas, projetos e benefícios de proteção social especial de alta complexidade.

Acompanhamento

Meta

2026		2027		2028		2029		Total	
Planejado	Atualizado	Planejado	Atualizado	Planejado	Atualizado	Planejado	Atualizado	Planejado	Atualizado
3,00	0,00	3,00	0,00	3,00	0,00	2,00	0,00	11,00	0,00

Estado do Piauí
Prefeitura Municipal de Teresina
Relatório de Entregas

Entrega

Código: 302 **Unidade Medida:** UN **Cumulatividade:** Não
Título: ACOLHIMENTO REALIZADO
Órgão: 12 - Sec. Municipal de Cidadania, Assist. Social e Politicas Integradas
Base Geográfica: Município
Programa: 0001 - Promoção de ações para assistência social e cidadania.
Descrição: Crianças e Adolescentes atendidas em acolhimento Institucional (Unidade Reencontro e Unidade Punaré).

Recursos Estimados PPA

Exercício	Corrente Próprio	Corrente Outras Fonte	Capital Próprio	Capital Outras Fontes	Total
2026	0,00	0,00	0,00	0,00	0,00
2027	0,00	0,00	0,00	0,00	0,00
2028	0,00	0,00	0,00	0,00	0,00
2029	0,00	0,00	0,00	0,00	0,00

Recursos Estimados LOA

Exercício	Corrente Próprio	Corrente Outras Fonte	Capital Próprio	Capital Outras Fontes	Total
2026	0,00	0,00	0,00	0,00	0,00
2027	0,00	0,00	0,00	0,00	0,00
2028	0,00	0,00	0,00	0,00	0,00
2029	0,00	0,00	0,00	0,00	0,00

Objetivos Específicos

Código	Descrição
4	Fortalecer e ampliar o acesso da população aos serviços, programas, projetos e benefícios de proteção social especial de alta complexidade.

Acompanhamento

Meta

2026		2027		2028		2029		Total	
Planejado	Atualizado	Planejado	Atualizado	Planejado	Atualizado	Planejado	Atualizado	Planejado	Atualizado
70,00	0,00	70,00	0,00	70,00	0,00	70,00	0,00	280,00	0,00

Estado do Piauí
Prefeitura Municipal de Teresina
Relatório de Entregas

Entrega

Código: 303 **Unidade Medida:** UN **Cumulatividade:** Não
Título: ACOLHIMENTO FAMILIAR REALIZADO
Órgão: 12 - Sec. Municipal de Cidadania, Assist. Social e Politicas Integradas
Base Geográfica: Município
Programa: 0001 - Promoção de ações para assistência social e cidadania.
Descrição: Realizar acolhimento à Crianças e Adolescentes na modalidade Família Acolhedora.

Recursos Estimados PPA

Exercício	Corrente Próprio	Corrente Outras Fonte	Capital Próprio	Capital Outras Fontes	Total
2026	0,00	0,00	0,00	0,00	0,00
2027	0,00	0,00	0,00	0,00	0,00
2028	0,00	0,00	0,00	0,00	0,00
2029	0,00	0,00	0,00	0,00	0,00

Recursos Estimados LOA

Exercício	Corrente Próprio	Corrente Outras Fonte	Capital Próprio	Capital Outras Fontes	Total
2026	0,00	0,00	0,00	0,00	0,00
2027	0,00	0,00	0,00	0,00	0,00
2028	0,00	0,00	0,00	0,00	0,00
2029	0,00	0,00	0,00	0,00	0,00

Objetivos Específicos

Código	Descrição
4	Fortalecer e ampliar o acesso da população aos serviços, programas, projetos e benefícios de proteção social especial de alta complexidade.

Acompanhamento

Meta

2026		2027		2028		2029		Total	
Planejado	Atualizado	Planejado	Atualizado	Planejado	Atualizado	Planejado	Atualizado	Planejado	Atualizado
30,00	0,00	30,00	0,00	30,00	0,00	30,00	0,00	120,00	0,00

Estado do Piauí
Prefeitura Municipal de Teresina
Relatório de Entregas

Entrega

Código: 304 **Unidade Medida:** UN **Cumulatividade:** Não
Título: ACOLHIMENTO DE PESSOA IDOSA REALIZADO
Órgão: 12 - Sec. Municipal de Cidadania, Assist. Social e Politicas Integradas
Base Geográfica: Município
Programa: 0001 - Promoção de ações para assistência social e cidadania.
Descrição: Realizar acolhimento institucional à Pessoas idosas nas Instituições de Longa Permanência.

Recursos Estimados PPA

Exercício	Corrente Próprio	Corrente Outras Fonte	Capital Próprio	Capital Outras Fontes	Total
2026	0,00	0,00	0,00	0,00	0,00
2027	0,00	0,00	0,00	0,00	0,00
2028	0,00	0,00	0,00	0,00	0,00
2029	0,00	0,00	0,00	0,00	0,00

Recursos Estimados LOA

Exercício	Corrente Próprio	Corrente Outras Fonte	Capital Próprio	Capital Outras Fontes	Total
2026	0,00	0,00	0,00	0,00	0,00
2027	0,00	0,00	0,00	0,00	0,00
2028	0,00	0,00	0,00	0,00	0,00
2029	0,00	0,00	0,00	0,00	0,00

Objetivos Específicos

Código	Descrição
4	Fortalecer e ampliar o acesso da população aos serviços, programas, projetos e benefícios de proteção social especial de alta complexidade.

Acompanhamento

Meta

2026		2027		2028		2029		Total	
Planejado	Atualizado	Planejado	Atualizado	Planejado	Atualizado	Planejado	Atualizado	Planejado	Atualizado
100,00	0,00	100,00	0,00	100,00	0,00	150,00	0,00	450,00	0,00

Estado do Piauí
Prefeitura Municipal de Teresina
Relatório de Entregas

Entrega

Código: 305 **Unidade Medida:** UN **Cumulatividade:** Não
Título: ACOLHIMENTO PSR REALIZADO
Órgão: 12 - Sec. Municipal de Cidadania, Assist. Social e Politicas Integradas
Base Geográfica: Município
Programa: 0001 - Promoção de ações para assistência social e cidadania.
Descrição: Acolher a população em situação de rua na Unidade de Atendimento Casa do Caminho.

Recursos Estimados PPA

Exercício	Corrente Próprio	Corrente Outras Fonte	Capital Próprio	Capital Outras Fontes	Total
2026	0,00	0,00	0,00	0,00	0,00
2027	0,00	0,00	0,00	0,00	0,00
2028	0,00	0,00	0,00	0,00	0,00
2029	0,00	0,00	0,00	0,00	0,00

Recursos Estimados LOA

Exercício	Corrente Próprio	Corrente Outras Fonte	Capital Próprio	Capital Outras Fontes	Total
2026	0,00	0,00	0,00	0,00	0,00
2027	0,00	0,00	0,00	0,00	0,00
2028	0,00	0,00	0,00	0,00	0,00
2029	0,00	0,00	0,00	0,00	0,00

Objetivos Específicos

Código	Descrição
4	Fortalecer e ampliar o acesso da população aos serviços, programas, projetos e benefícios de proteção social especial de alta complexidade.

Acompanhamento

Meta

2026		2027		2028		2029		Total	
Planejado	Atualizado	Planejado	Atualizado	Planejado	Atualizado	Planejado	Atualizado	Planejado	Atualizado
50,00	0,00	50,00	0,00	50,00	0,00	50,00	0,00	200,00	0,00

Estado do Piauí
Prefeitura Municipal de Teresina
Relatório de Entregas

Entrega

Código: 306 **Unidade Medida:** UN **Cumulatividade:** Não
Título: ACOLHIMENTO WARAO REALIZADO
Órgão: 12 - Sec. Municipal de Cidadania, Assist. Social e Politicas Integradas
Base Geográfica: Município
Programa: 0001 - Promoção de ações para assistência social e cidadania.
Descrição: Acolher os Imigrantes WARAO refugiados.

Recursos Estimados PPA

Exercício	Corrente Próprio	Corrente Outras Fonte	Capital Próprio	Capital Outras Fontes	Total
2026	0,00	0,00	0,00	0,00	0,00
2027	0,00	0,00	0,00	0,00	0,00
2028	0,00	0,00	0,00	0,00	0,00
2029	0,00	0,00	0,00	0,00	0,00

Recursos Estimados LOA

Exercício	Corrente Próprio	Corrente Outras Fonte	Capital Próprio	Capital Outras Fontes	Total
2026	0,00	0,00	0,00	0,00	0,00
2027	0,00	0,00	0,00	0,00	0,00
2028	0,00	0,00	0,00	0,00	0,00
2029	0,00	0,00	0,00	0,00	0,00

Objetivos Específicos

Código	Descrição
4	Fortalecer e ampliar o acesso da população aos serviços, programas, projetos e benefícios de proteção social especial de alta complexidade.

Acompanhamento

Meta

2026		2027		2028		2029		Total	
Planejado	Atualizado	Planejado	Atualizado	Planejado	Atualizado	Planejado	Atualizado	Planejado	Atualizado
350,00	0,00	350,00	0,00	350,00	0,00	350,00	0,00	1.400,00	0,00

Estado do Piauí
Prefeitura Municipal de Teresina
Relatório de Entregas

Entrega

Código: 307 **Unidade Medida:** UN **Cumulatividade:** Não
Título: ACOLHIMENTO REPÚBLICA REALIZADO
Órgão: 12 - Sec. Municipal de Cidadania, Assist. Social e Politicas Integradas
Base Geográfica: Município
Programa: 0001 - Promoção de ações para assistência social e cidadania.
Descrição: Acolher os Imigrantes WARAO refugiados.

Recursos Estimados PPA

Exercício	Corrente Próprio	Corrente Outras Fonte	Capital Próprio	Capital Outras Fontes	Total
2026	0,00	0,00	0,00	0,00	0,00
2027	0,00	0,00	0,00	0,00	0,00
2028	0,00	0,00	0,00	0,00	0,00
2029	0,00	0,00	0,00	0,00	0,00

Recursos Estimados LOA

Exercício	Corrente Próprio	Corrente Outras Fonte	Capital Próprio	Capital Outras Fontes	Total
2026	0,00	0,00	0,00	0,00	0,00
2027	0,00	0,00	0,00	0,00	0,00
2028	0,00	0,00	0,00	0,00	0,00
2029	0,00	0,00	0,00	0,00	0,00

Objetivos Específicos

Código	Descrição
4	Fortalecer e ampliar o acesso da população aos serviços, programas, projetos e benefícios de proteção social especial de alta complexidade.

Acompanhamento

Meta

2026		2027		2028		2029		Total	
Planejado	Atualizado	Planejado	Atualizado	Planejado	Atualizado	Planejado	Atualizado	Planejado	Atualizado
350,00	0,00	350,00	0,00	350,00	0,00	350,00	0,00	1.400,00	0,00

Estado do Piauí
Prefeitura Municipal de Teresina
Relatório de Entregas

Entrega

Código: 308 **Unidade Medida:** PC **Cumulatividade:** Não
Título: FAMÍLIA CADASTRADA
Órgão: 12 - Sec. Municipal de Cidadania, Assist. Social e Politicas Integradas
Base Geográfica: Município
Programa: 0001 - Promoção de ações para assistência social e cidadania.
Descrição: Atualizar e incluir famílias no Cadastro Único para Programas Sociais do governo federal.

Recursos Estimados PPA

Exercício	Corrente Próprio	Corrente Outras Fonte	Capital Próprio	Capital Outras Fontes	Total
2026	0,00	0,00	0,00	0,00	0,00
2027	0,00	0,00	0,00	0,00	0,00
2028	0,00	0,00	0,00	0,00	0,00
2029	0,00	0,00	0,00	0,00	0,00

Recursos Estimados LOA

Exercício	Corrente Próprio	Corrente Outras Fonte	Capital Próprio	Capital Outras Fontes	Total
2026	0,00	0,00	0,00	0,00	0,00
2027	0,00	0,00	0,00	0,00	0,00
2028	0,00	0,00	0,00	0,00	0,00
2029	0,00	0,00	0,00	0,00	0,00

Objetivos Específicos

Código	Descrição
5	Realizar a gestão do Cadastro Único e do Programa Bolsa Família ou Fortalecer e ampliar o acesso da população a Cadastro Único e do Programa Bolsa Família.

Acompanhamento

Meta

2026		2027		2028		2029		Total	
Planejado	Atualizado	Planejado	Atualizado	Planejado	Atualizado	Planejado	Atualizado	Planejado	Atualizado
90,00	0,00	91,00	0,00	92,00	0,00	93,00	0,00	366,00	0,00

Estado do Piauí
Prefeitura Municipal de Teresina
Relatório de Entregas

Entrega

Código: 309 **Unidade Medida:** PC **Cumulatividade:** Não
Título: MONITORAMENTO REALIZADO
Órgão: 12 - Sec. Municipal de Cidadania, Assist. Social e Politicas Integradas
Base Geográfica: Município
Programa: 0001 - Promoção de ações para assistência social e cidadania.
Descrição: Monitorar o Índice total de Gestão Descentralizada (IGD) – Programa Bolsa Família (PBF), taxa de atualização cadastral do CADúnico e Taxa de acompanhamento das Condicionalidades (Educação e Saúde) - De acordo com o art. 3º da Portaria GM/MDS nº 754, de 20 de outubro de 2010, com alterações posteriores, o IGD-M é calculado pela multiplicação de três fatores: 1. TAC - Taxa de Atualização Cadastral; 2. TAFE - Taxa de Acompanhamento da Frequência Escolar; 3 TAAS - Taxa de Acompanhamento da Agenda de Saúde.

Recursos Estimados PPA

Exercício	Corrente Próprio	Corrente Outras Fonte	Capital Próprio	Capital Outras Fontes	Total
2026	0,00	0,00	0,00	0,00	0,00
2027	0,00	0,00	0,00	0,00	0,00
2028	0,00	0,00	0,00	0,00	0,00
2029	0,00	0,00	0,00	0,00	0,00

Recursos Estimados LOA

Exercício	Corrente Próprio	Corrente Outras Fonte	Capital Próprio	Capital Outras Fontes	Total
2026	0,00	0,00	0,00	0,00	0,00
2027	0,00	0,00	0,00	0,00	0,00
2028	0,00	0,00	0,00	0,00	0,00
2029	0,00	0,00	0,00	0,00	0,00

Objetivos Específicos

Código	Descrição
5	Realizar a gestão do Cadastro Único e do Programa Bolsa Família ou Fortalecer e ampliar o acesso da população a Cadastro Único e do Programa Bolsa Família.

Acompanhamento

Meta

2026		2027		2028		2029		Total	
Planejado	Atualizado	Planejado	Atualizado	Planejado	Atualizado	Planejado	Atualizado	Planejado	Atualizado
85,00	0,00	87,00	0,00	89,00	0,00	90,00	0,00	351,00	0,00

Estado do Piauí
Prefeitura Municipal de Teresina
Relatório de Entregas

Entrega

Código: 310 **Unidade Medida:** PC **Cumulatividade:** Não
Título: ACOMPANHAMENTO DE CONDICIONALIDADES REALIZADO
Órgão: 12 - Sec. Municipal de Cidadania, Assist. Social e Politicas Integradas
Base Geográfica: Município
Programa: 0001 - Promoção de ações para assistência social e cidadania.
Descrição: Acompanhar as Famílias beneficiárias dos Programas de Transferência de Renda em descumprimento (bloqueio e suspensão) das condicionalidades acompanhadas pela Assistência Social - PORTARIA MDS 1.041/2024.

Recursos Estimados PPA

Exercício	Corrente Próprio	Corrente Outras Fonte	Capital Próprio	Capital Outras Fontes	Total
2026	0,00	0,00	0,00	0,00	0,00
2027	0,00	0,00	0,00	0,00	0,00
2028	0,00	0,00	0,00	0,00	0,00
2029	0,00	0,00	0,00	0,00	0,00

Recursos Estimados LOA

Exercício	Corrente Próprio	Corrente Outras Fonte	Capital Próprio	Capital Outras Fontes	Total
2026	0,00	0,00	0,00	0,00	0,00
2027	0,00	0,00	0,00	0,00	0,00
2028	0,00	0,00	0,00	0,00	0,00
2029	0,00	0,00	0,00	0,00	0,00

Objetivos Específicos

Código	Descrição
5	Realizar a gestão do Cadastro Único e do Programa Bolsa Família ou Fortalecer e ampliar o acesso da população a Cadastro Único e do Programa Bolsa Família.

Acompanhamento

Meta

2026		2027		2028		2029		Total	
Planejado	Atualizado	Planejado	Atualizado	Planejado	Atualizado	Planejado	Atualizado	Planejado	Atualizado
60,00	0,00	60,00	0,00	70,00	0,00	80,00	0,00	270,00	0,00

Estado do Piauí
Prefeitura Municipal de Teresina
Relatório de Entregas

Entrega

Código: 311 **Unidade Medida:** M² **Cumulatividade:** Não
Título: UNIDADE ADMINISTRATIVA ESTRUTURADA
Órgão: 12 - Sec. Municipal de Cidadania, Assist. Social e Politicas Integradas
Base Geográfica: Município
Programa: 0004 - Modernização administrativa e fiscal.
Descrição: Estruturar a sede da SEMCASPI a partir de reforma estruturais, adaptações de rampas e acessibilidade segundo a ABNT, reforma hidráulica e elétrica.

Recursos Estimados PPA

Exercício	Corrente Próprio	Corrente Outras Fonte	Capital Próprio	Capital Outras Fontes	Total
2026	0,00	0,00	0,00	0,00	0,00
2027	0,00	0,00	0,00	0,00	0,00
2028	0,00	0,00	0,00	0,00	0,00
2029	0,00	0,00	0,00	0,00	0,00

Recursos Estimados LOA

Exercício	Corrente Próprio	Corrente Outras Fonte	Capital Próprio	Capital Outras Fontes	Total
2026	0,00	0,00	0,00	0,00	0,00
2027	0,00	0,00	0,00	0,00	0,00
2028	0,00	0,00	0,00	0,00	0,00
2029	0,00	0,00	0,00	0,00	0,00

Objetivos Específicos

Código	Descrição
1	Reestruturar os prédios e espaços administrativos da Prefeitura, com foco em acessibilidade, eficiência energética e melhoria das condições de trabalho e atendimento ao cidadão.

Acompanhamento

Meta

2026		2027		2028		2029		Total	
Planejado	Atualizado	Planejado	Atualizado	Planejado	Atualizado	Planejado	Atualizado	Planejado	Atualizado
0,00	0,00	50,00	0,00	75,00	0,00	100,00	0,00	225,00	0,00

Estado do Piauí
Prefeitura Municipal de Teresina
Relatório de Entregas

Entrega

Código: 312 **Unidade Medida:** UN **Cumulatividade:** Não
Título: EMENDA PARLAMENTAR EXECUTADA
Órgão: 12 - Sec. Municipal de Cidadania, Assist. Social e Politicas Integradas
Base Geográfica: Município
Programa: 0020 - Gestão de emendas parlamentares municipais.
Descrição: Refere-se a execução de ações ou projetos viabilizados por meio de recursos oriundos de emendas parlamentares municipais, garantindo ocumprimento dos objetivos propostos, dentro dos prazos e critérios estabelecidos, em benefício direto da população.

Recursos Estimados PPA

Exercício	Corrente Próprio	Corrente Outras Fonte	Capital Próprio	Capital Outras Fontes	Total
2026	0,00	0,00	0,00	0,00	0,00
2027	0,00	0,00	0,00	0,00	0,00
2028	0,00	0,00	0,00	0,00	0,00
2029	0,00	0,00	0,00	0,00	0,00

Recursos Estimados LOA

Exercício	Corrente Próprio	Corrente Outras Fonte	Capital Próprio	Capital Outras Fontes	Total
2026	0,00	0,00	0,00	0,00	0,00
2027	0,00	0,00	0,00	0,00	0,00
2028	0,00	0,00	0,00	0,00	0,00
2029	0,00	0,00	0,00	0,00	0,00

Objetivos Específicos

Código	Descrição
1	Garantir a gestão eficiente e transparente das emendas parlamentares municipais, direcionando recursos para ações prioritárias do município.

Acompanhamento

Meta

2026		2027		2028		2029		Total	
Planejado	Atualizado	Planejado	Atualizado	Planejado	Atualizado	Planejado	Atualizado	Planejado	Atualizado
0,00	0,00	0,00	0,00	0,00	0,00	0,00	0,00	0,00	0,00

Estado do Piauí
Prefeitura Municipal de Teresina
Relatório de Entregas

Entrega

Código: 313 **Unidade Medida:** UN **Cumulatividade:** Não
Título: UNIDADE ADMINISTRATIVA MANTIDA
Órgão: 03 - Gabinete do Vice-Prefeito
Base Geográfica: Município
Programa: 0006 - Planejamento e gestão organizacional.
Descrição: Refere-se à manutenção das atividades no contexto administrativo, de material e patrimônio, de gestão de compras, de logística de transporte de agentes públicos em serviço, de serviços terceirizados, e de tecnologia da informação e comunicação (a exemplo da folha de pagamento e outras despesas de natureza continuada, em essência)

Recursos Estimados PPA

Exercício	Corrente Próprio	Corrente Outras Fonte	Capital Próprio	Capital Outras Fontes	Total
2026	0,00	0,00	0,00	0,00	0,00
2027	0,00	0,00	0,00	0,00	0,00
2028	0,00	0,00	0,00	0,00	0,00
2029	0,00	0,00	0,00	0,00	0,00

Recursos Estimados LOA

Exercício	Corrente Próprio	Corrente Outras Fonte	Capital Próprio	Capital Outras Fontes	Total
2026	0,00	0,00	0,00	0,00	0,00
2027	0,00	0,00	0,00	0,00	0,00
2028	0,00	0,00	0,00	0,00	0,00
2029	0,00	0,00	0,00	0,00	0,00

Objetivos Específicos

Código	Descrição
4	Assegurar a execução eficiente da gestão administrativa

Acompanhamento

Meta

2026		2027		2028		2029		Total	
Planejado	Atualizado	Planejado	Atualizado	Planejado	Atualizado	Planejado	Atualizado	Planejado	Atualizado
1,00	0,00	1,00	0,00	1,00	0,00	1,00	0,00	4,00	0,00

Estado do Piauí
Prefeitura Municipal de Teresina
Relatório de Entregas

Entrega

Código: 314 **Unidade Medida:** UN **Cumulatividade:** Não
Título: Unidade Administrativa Mantida.
Órgão: 45 - Secretaria Municipal de Articulação Institucional
Base Geográfica: Município
Programa: 0006 - Planejamento e gestão organizacional.
Descrição: Refere-se à manutenção das atividades no contexto administrativo, de material e patrimônio, de gestão de compras, de logística de transporte de agentes públicos em serviço, de serviços terceirizados, e de tecnologia da informação e comunicação

Recursos Estimados PPA

Exercício	Corrente Próprio	Corrente Outras Fonte	Capital Próprio	Capital Outras Fontes	Total
2026	0,00	0,00	0,00	0,00	0,00
2027	0,00	0,00	0,00	0,00	0,00
2028	0,00	0,00	0,00	0,00	0,00
2029	0,00	0,00	0,00	0,00	0,00

Recursos Estimados LOA

Exercício	Corrente Próprio	Corrente Outras Fonte	Capital Próprio	Capital Outras Fontes	Total
2026	0,00	0,00	0,00	0,00	0,00
2027	0,00	0,00	0,00	0,00	0,00
2028	0,00	0,00	0,00	0,00	0,00
2029	0,00	0,00	0,00	0,00	0,00

Objetivos Específicos

Código	Descrição
4	Assegurar a execução eficiente da gestão administrativa

Acompanhamento

Meta

2026		2027		2028		2029		Total	
Planejado	Atualizado	Planejado	Atualizado	Planejado	Atualizado	Planejado	Atualizado	Planejado	Atualizado
1,00	0,00	1,00	0,00	1,00	0,00	1,00	0,00	4,00	0,00

Estado do Piauí
Prefeitura Municipal de Teresina
Relatório de Entregas

Entrega

Código: 315 **Unidade Medida:** UN **Cumulatividade:** Não
Título: Pessoa Capacitada
Órgão: 45 - Secretaria Municipal de Articulação Institucional
Base Geográfica: Município
Programa: 0007 - Gestão e desenvolvimento de pessoas.
Descrição: Capacitação de pelo menos 160 servidores municipais em captação de recursos, elaboração de projetos e gestão de convênios. Visando alinhar conhecimentos para que os atores do Sistema de Garantia de Direitos compreendam o ciclo orçamentário e as possibilidades de captação de recursos.

Recursos Estimados PPA

Exercício	Corrente Próprio	Corrente Outras Fonte	Capital Próprio	Capital Outras Fontes	Total
2026	0,00	0,00	0,00	0,00	0,00
2027	0,00	0,00	0,00	0,00	0,00
2028	0,00	0,00	0,00	0,00	0,00
2029	0,00	0,00	0,00	0,00	0,00

Recursos Estimados LOA

Exercício	Corrente Próprio	Corrente Outras Fonte	Capital Próprio	Capital Outras Fontes	Total
2026	0,00	0,00	0,00	0,00	0,00
2027	0,00	0,00	0,00	0,00	0,00
2028	0,00	0,00	0,00	0,00	0,00
2029	0,00	0,00	0,00	0,00	0,00

Objetivos Específicos

Código	Descrição
1	Capacitar continuamente os servidores municipais para melhorar a qualidade dos serviços e fortalecer a gestão pública.

Acompanhamento

Meta

2026		2027		2028		2029		Total	
Planejado	Atualizado	Planejado	Atualizado	Planejado	Atualizado	Planejado	Atualizado	Planejado	Atualizado
60,00	0,00	60,00	0,00	60,00	0,00	60,00	0,00	240,00	0,00

Estado do Piauí
Prefeitura Municipal de Teresina
Relatório de Entregas

Entrega

Código: 316 **Unidade Medida:** UN **Cumulatividade:** Não
Título: Emenda Parlamentar Executada
Órgão: 45 - Secretaria Municipal de Articulação Institucional
Base Geográfica: Município
Programa: 0020 - Gestão de emendas parlamentares municipais.
Descrição: Refere-se a execução de ações ou projetos viabilizados por meio de recursos oriundos de emendas parlamentares municipais, garantindo o cumprimento dos objetivos propostos, dentro dos prazos e critérios estabelecidos, em benefício direto da população

Recursos Estimados PPA

Exercício	Corrente Próprio	Corrente Outras Fonte	Capital Próprio	Capital Outras Fontes	Total
2026	0,00	0,00	0,00	0,00	0,00
2027	0,00	0,00	0,00	0,00	0,00
2028	0,00	0,00	0,00	0,00	0,00
2029	0,00	0,00	0,00	0,00	0,00

Recursos Estimados LOA

Exercício	Corrente Próprio	Corrente Outras Fonte	Capital Próprio	Capital Outras Fontes	Total
2026	0,00	0,00	0,00	0,00	0,00
2027	0,00	0,00	0,00	0,00	0,00
2028	0,00	0,00	0,00	0,00	0,00
2029	0,00	0,00	0,00	0,00	0,00

Objetivos Específicos

Código	Descrição
1	Garantir a gestão eficiente e transparente das emendas parlamentares municipais, direcionando recursos para ações prioritárias do município.

Acompanhamento

Meta

2026		2027		2028		2029		Total	
Planejado	Atualizado	Planejado	Atualizado	Planejado	Atualizado	Planejado	Atualizado	Planejado	Atualizado
5,00	0,00	5,00	0,00	5,00	0,00	5,00	0,00	20,00	0,00

Estado do Piauí
Prefeitura Municipal de Teresina
Relatório de Entregas

Entrega

Código: 317 **Unidade Medida:** UN **Cumulatividade:** Não
Título: Documento Publicado
Órgão: 45 - Secretaria Municipal de Articulação Institucional
Base Geográfica: Município
Programa: 0034 - Articulação institucional e captação de investimentos.
Descrição: Refere-se a elaboração e implementação do Plano Municipal de Captação de Recursos e Parcerias.

Recursos Estimados PPA

Exercício	Corrente Próprio	Corrente Outras Fonte	Capital Próprio	Capital Outras Fontes	Total
2026	0,00	0,00	0,00	0,00	0,00
2027	0,00	0,00	0,00	0,00	0,00
2028	0,00	0,00	0,00	0,00	0,00
2029	0,00	0,00	0,00	0,00	0,00

Recursos Estimados LOA

Exercício	Corrente Próprio	Corrente Outras Fonte	Capital Próprio	Capital Outras Fontes	Total
2026	0,00	0,00	0,00	0,00	0,00
2027	0,00	0,00	0,00	0,00	0,00
2028	0,00	0,00	0,00	0,00	0,00
2029	0,00	0,00	0,00	0,00	0,00

Objetivos Específicos

Código	Descrição
3	Consolidar mecanismos de articulação intergovernamental para fortalecer a governança e otimizar a captação e gestão de recursos públicos.

Acompanhamento

Meta

2026		2027		2028		2029		Total	
Planejado	Atualizado	Planejado	Atualizado	Planejado	Atualizado	Planejado	Atualizado	Planejado	Atualizado
0,00	0,00	1,00	0,00	1,00	0,00	1,00	0,00	3,00	0,00

Estado do Piauí
Prefeitura Municipal de Teresina
Relatório de Entregas

Entrega

Código: 318 **Unidade Medida:** **Cumulatividade:** Não
Título: Rodada de Negociação Realizada
Órgão: 45 - Secretaria Municipal de Articulação Institucional
Base Geográfica: Município
Programa: 0034 - Articulação institucional e captação de investimentos.
Descrição: Realização de pelo menos 20 rodadas de negociação e articulação com órgãos federais, estaduais e organismos internacionais, objetivando o estabelecimento de diálogos interinstitucionais e de parcerias para o município de Teresina.

Recursos Estimados PPA

Exercício	Corrente Próprio	Corrente Outras Fonte	Capital Próprio	Capital Outras Fontes	Total
2026	0,00	0,00	0,00	0,00	0,00
2027	0,00	0,00	0,00	0,00	0,00
2028	0,00	0,00	0,00	0,00	0,00
2029	0,00	0,00	0,00	0,00	0,00

Recursos Estimados LOA

Exercício	Corrente Próprio	Corrente Outras Fonte	Capital Próprio	Capital Outras Fontes	Total
2026	0,00	0,00	0,00	0,00	0,00
2027	0,00	0,00	0,00	0,00	0,00
2028	0,00	0,00	0,00	0,00	0,00
2029	0,00	0,00	0,00	0,00	0,00

Objetivos Específicos

Código	Descrição
2	Fortalecer as parcerias entre os diversos entes públicos e privados, visando à captação de recursos e à cooperação institucional para a implantação e execução de políticas públicas mais eficazes e sustentáveis

Acompanhamento

Meta

2026		2027		2028		2029		Total	
Planejado	Atualizado	Planejado	Atualizado	Planejado	Atualizado	Planejado	Atualizado	Planejado	Atualizado
5,00	0,00	5,00	0,00	5,00	0,00	5,00	0,00	20,00	0,00

Estado do Piauí
Prefeitura Municipal de Teresina
Relatório de Entregas

Entrega

Código: 319 **Unidade Medida:** PC **Cumulatividade:** Não
Título: Plano orçamentário implantado
Órgão: 45 - Secretaria Municipal de Articulação Institucional
Base Geográfica: Município
Programa: 0034 - Articulação institucional e captação de investimentos.
Descrição: Aumento quadrienal de pelo menos 5% na captação de recursos orçamentários como meio de possibilitar a concretização das políticas municipais, diminuindo através dessa angariação o conflito alocativo entre as infinitas demandas municipais e a limitação de recursos disponíveis

Recursos Estimados PPA

Exercício	Corrente Próprio	Corrente Outras Fonte	Capital Próprio	Capital Outras Fontes	Total
2026	0,00	0,00	0,00	0,00	0,00
2027	0,00	0,00	0,00	0,00	0,00
2028	0,00	0,00	0,00	0,00	0,00
2029	0,00	0,00	0,00	0,00	0,00

Recursos Estimados LOA

Exercício	Corrente Próprio	Corrente Outras Fonte	Capital Próprio	Capital Outras Fontes	Total
2026	0,00	0,00	0,00	0,00	0,00
2027	0,00	0,00	0,00	0,00	0,00
2028	0,00	0,00	0,00	0,00	0,00
2029	0,00	0,00	0,00	0,00	0,00

Objetivos Específicos

Código	Descrição
2	Fortalecer as parcerias entre os diversos entes públicos e privados, visando à captação de recursos e à cooperação institucional para a implantação e execução de políticas públicas mais eficazes e sustentáveis

Acompanhamento

Meta

2026		2027		2028		2029		Total	
Planejado	Atualizado	Planejado	Atualizado	Planejado	Atualizado	Planejado	Atualizado	Planejado	Atualizado
0,00	0,00	1,00	0,00	2,00	0,00	2,00	0,00	5,00	0,00

Estado do Piauí
Prefeitura Municipal de Teresina
Relatório de Entregas

Entrega

Código: 320 **Unidade Medida:** UN **Cumulatividade:** Não
Título: Portfólio de Projetos Elaborado
Órgão: 45 - Secretaria Municipal de Articulação Institucional
Base Geográfica: Município
Programa: 0034 - Articulação institucional e captação de investimentos.
Descrição: Desenvolvimento de um portfólio de projetos prioritários, com fichas padronizadas e análises de viabilidade, a criação de grupos de trabalho intersetoriais e elaboração do portfólio de projetos prioritários, com fichas padronizadas e análises de viabilidade.

Recursos Estimados PPA

Exercício	Corrente Próprio	Corrente Outras Fonte	Capital Próprio	Capital Outras Fontes	Total
2026	0,00	0,00	0,00	0,00	0,00
2027	0,00	0,00	0,00	0,00	0,00
2028	0,00	0,00	0,00	0,00	0,00
2029	0,00	0,00	0,00	0,00	0,00

Recursos Estimados LOA

Exercício	Corrente Próprio	Corrente Outras Fonte	Capital Próprio	Capital Outras Fontes	Total
2026	0,00	0,00	0,00	0,00	0,00
2027	0,00	0,00	0,00	0,00	0,00
2028	0,00	0,00	0,00	0,00	0,00
2029	0,00	0,00	0,00	0,00	0,00

Objetivos Específicos

Código	Descrição
4	Criar e manter um portfólio atualizado de projetos prioritários do município, com viabilidade técnica e institucional para captação de investimentos.

Acompanhamento

Meta

2026		2027		2028		2029		Total	
Planejado	Atualizado	Planejado	Atualizado	Planejado	Atualizado	Planejado	Atualizado	Planejado	Atualizado
1,00	0,00	1,00	0,00	1,00	0,00	1,00	0,00	4,00	0,00

Estado do Piauí
Prefeitura Municipal de Teresina
Relatório de Entregas

Entrega

Código: 321 **Unidade Medida:** UN **Cumulatividade:** Não
Título: Unidade Administrativa Mantida.
Órgão: 13 - Secretaria Municipal da Juventude
Base Geográfica: Município
Programa: 0006 - Planejamento e gestão organizacional.
Descrição: Refere-se à manutenção das atividades no contexto administrativo, de material e patrimônio, de gestão de compras, de logística de transporte de agentes públicos em serviço, de serviços terceirizados, e de tecnologia da informação e comunicação

Recursos Estimados PPA

Exercício	Corrente Próprio	Corrente Outras Fonte	Capital Próprio	Capital Outras Fontes	Total
2026	0,00	0,00	0,00	0,00	0,00
2027	0,00	0,00	0,00	0,00	0,00
2028	0,00	0,00	0,00	0,00	0,00
2029	0,00	0,00	0,00	0,00	0,00

Recursos Estimados LOA

Exercício	Corrente Próprio	Corrente Outras Fonte	Capital Próprio	Capital Outras Fontes	Total
2026	0,00	0,00	0,00	0,00	0,00
2027	0,00	0,00	0,00	0,00	0,00
2028	0,00	0,00	0,00	0,00	0,00
2029	0,00	0,00	0,00	0,00	0,00

Objetivos Específicos

Código	Descrição
4	Assegurar a execução eficiente da gestão administrativa

Acompanhamento

Meta

2026		2027		2028		2029		Total	
Planejado	Atualizado	Planejado	Atualizado	Planejado	Atualizado	Planejado	Atualizado	Planejado	Atualizado
1,00	0,00	1,00	0,00	1,00	0,00	1,00	0,00	4,00	0,00

Estado do Piauí
Prefeitura Municipal de Teresina
Relatório de Entregas

Entrega

Código: 322 **Unidade Medida:** UN **Cumulatividade:** Não
Título: Equipamento Mantido
Órgão: 13 - Secretaria Municipal da Juventude
Base Geográfica: Município
Programa: 0006 - Planejamento e gestão organizacional.
Descrição: Refere-se a gestão dos espaços para a realização das atividades dos Centros de Artes e Esportes Unificados – CEU's (CEU Norte e CEU Sul), que possibilitam a prática esportiva, o acesso à atividades culturais, qualificação profissional e assistência social gratuita.

Recursos Estimados PPA

Exercício	Corrente Próprio	Corrente Outras Fonte	Capital Próprio	Capital Outras Fontes	Total
2026	0,00	0,00	0,00	0,00	0,00
2027	0,00	0,00	0,00	0,00	0,00
2028	0,00	0,00	0,00	0,00	0,00
2029	0,00	0,00	0,00	0,00	0,00

Recursos Estimados LOA

Exercício	Corrente Próprio	Corrente Outras Fonte	Capital Próprio	Capital Outras Fontes	Total
2026	0,00	0,00	0,00	0,00	0,00
2027	0,00	0,00	0,00	0,00	0,00
2028	0,00	0,00	0,00	0,00	0,00
2029	0,00	0,00	0,00	0,00	0,00

Objetivos Específicos

Código	Descrição
4	Assegurar a execução eficiente da gestão administrativa

Acompanhamento

Meta

2026		2027		2028		2029		Total	
Planejado	Atualizado	Planejado	Atualizado	Planejado	Atualizado	Planejado	Atualizado	Planejado	Atualizado
2,00	0,00	2,00	0,00	3,00	0,00	3,00	0,00	10,00	0,00

Estado do Piauí
Prefeitura Municipal de Teresina
Relatório de Entregas

Entrega

Código: 323 **Unidade Medida:** UN **Cumulatividade:** Não
Título: Jovem Capacitado
Órgão: 13 - Secretaria Municipal da Juventude
Base Geográfica: Município
Programa: 0002 - Promoção de ações para juventude e cidadania.
Descrição: Refere-se a oferta de cursos de qualificação profissional, bem como cursos preparatórios para ensino-técnico e concursos. Além disso, oferece o suporte de orientação vocacional

Recursos Estimados PPA

Exercício	Corrente Próprio	Corrente Outras Fonte	Capital Próprio	Capital Outras Fontes	Total
2026	0,00	0,00	0,00	0,00	0,00
2027	0,00	0,00	0,00	0,00	0,00
2028	0,00	0,00	0,00	0,00	0,00
2029	0,00	0,00	0,00	0,00	0,00

Recursos Estimados LOA

Exercício	Corrente Próprio	Corrente Outras Fonte	Capital Próprio	Capital Outras Fontes	Total
2026	0,00	0,00	0,00	0,00	0,00
2027	0,00	0,00	0,00	0,00	0,00
2028	0,00	0,00	0,00	0,00	0,00
2029	0,00	0,00	0,00	0,00	0,00

Objetivos Específicos

Código	Descrição
1	Ampliar o acesso de jovens a programas de qualificação profissional, empreendedorismo e inclusão no mercado de trabalho.

Acompanhamento

Meta

2026		2027		2028		2029		Total	
Planejado	Atualizado	Planejado	Atualizado	Planejado	Atualizado	Planejado	Atualizado	Planejado	Atualizado
4.000,00	0,00	4.700,00	0,00	5.200,00	0,00	5.700,00	0,00	19.600,00	0,00

Estado do Piauí
Prefeitura Municipal de Teresina
Relatório de Entregas

Entrega

Código: 324 **Unidade Medida:** UN **Cumulatividade:** Não
Título: Termo de Estágio Concedido
Órgão: 13 - Secretaria Municipal da Juventude
Base Geográfica: Centro
Programa: 0002 - Promoção de ações para juventude e cidadania.
Descrição: Refere-se a emissão de autorização de Termos de Estágio, seguindo como um processo formal e obrigatório para que os estudantes possam iniciar suas atividades práticas, assegurando os direitos do estudante e a conformidade legal para todas as partes envolvidas.

Recursos Estimados PPA

Exercício	Corrente Próprio	Corrente Outras Fonte	Capital Próprio	Capital Outras Fontes	Total
2026	0,00	0,00	0,00	0,00	0,00
2027	0,00	0,00	0,00	0,00	0,00
2028	0,00	0,00	0,00	0,00	0,00
2029	0,00	0,00	0,00	0,00	0,00

Recursos Estimados LOA

Exercício	Corrente Próprio	Corrente Outras Fonte	Capital Próprio	Capital Outras Fontes	Total
2026	0,00	0,00	0,00	0,00	0,00
2027	0,00	0,00	0,00	0,00	0,00
2028	0,00	0,00	0,00	0,00	0,00
2029	0,00	0,00	0,00	0,00	0,00

Objetivos Específicos

Código	Descrição
1	Ampliar o acesso de jovens a programas de qualificação profissional, empreendedorismo e inclusão no mercado de trabalho.

Acompanhamento

Meta

2026		2027		2028		2029		Total	
Planejado	Atualizado	Planejado	Atualizado	Planejado	Atualizado	Planejado	Atualizado	Planejado	Atualizado
1.000,00	0,00	1.100,00	0,00	1.200,00	0,00	1.300,00	0,00	4.600,00	0,00

Estado do Piauí
Prefeitura Municipal de Teresina
Relatório de Entregas

Entrega

Código: 325 **Unidade Medida:** UN **Cumulatividade:** Não
Título: Evento Realizado
Órgão: 13 - Secretaria Municipal da Juventude
Base Geográfica: Município
Programa: 0002 - Promoção de ações para juventude e cidadania.
Descrição: Refere-se a promoção do Fórum Municipal da Juventude com a finalidade de incentivar a juventude a contribuir para o desenvolvimento sustentável do município, expressando as suas opiniões e apresentando as suas demandas sociais.

Recursos Estimados PPA

Exercício	Corrente Próprio	Corrente Outras Fonte	Capital Próprio	Capital Outras Fontes	Total
2026	0,00	0,00	0,00	0,00	0,00
2027	0,00	0,00	0,00	0,00	0,00
2028	0,00	0,00	0,00	0,00	0,00
2029	0,00	0,00	0,00	0,00	0,00

Recursos Estimados LOA

Exercício	Corrente Próprio	Corrente Outras Fonte	Capital Próprio	Capital Outras Fontes	Total
2026	0,00	0,00	0,00	0,00	0,00
2027	0,00	0,00	0,00	0,00	0,00
2028	0,00	0,00	0,00	0,00	0,00
2029	0,00	0,00	0,00	0,00	0,00

Objetivos Específicos

Código	Descrição
3	Estimular o protagonismo juvenil e a participação social.

Acompanhamento

Meta

2026		2027		2028		2029		Total	
Planejado	Atualizado	Planejado	Atualizado	Planejado	Atualizado	Planejado	Atualizado	Planejado	Atualizado
1,00	0,00	1,00	0,00	1,00	0,00	1,00	0,00	4,00	0,00

Estado do Piauí
Prefeitura Municipal de Teresina
Relatório de Entregas

Entrega

Código: 326 **Unidade Medida:** UN **Cumulatividade:** Não
Título: Ação Realizada
Órgão: 13 - Secretaria Municipal da Juventude
Base Geográfica: Município
Programa: 0002 - Promoção de ações para juventude e cidadania.
Descrição: Refere-se a promoção de Políticas Públicas voltadas para a juventude por meio da oferta de projetos socioeducativos, bem como a garantia do acesso à moradias sociais destinadas a jovens em situação de vulnerabilidade. Além disso, viabilizando o acesso à ambientes alimentares seguros, ofertando uma alimentação adequada, saudável, sustentável e de baixo custo.

Recursos Estimados PPA

Exercício	Corrente Próprio	Corrente Outras Fonte	Capital Próprio	Capital Outras Fontes	Total
2026	0,00	0,00	0,00	0,00	0,00
2027	0,00	0,00	0,00	0,00	0,00
2028	0,00	0,00	0,00	0,00	0,00
2029	0,00	0,00	0,00	0,00	0,00

Recursos Estimados LOA

Exercício	Corrente Próprio	Corrente Outras Fonte	Capital Próprio	Capital Outras Fontes	Total
2026	0,00	0,00	0,00	0,00	0,00
2027	0,00	0,00	0,00	0,00	0,00
2028	0,00	0,00	0,00	0,00	0,00
2029	0,00	0,00	0,00	0,00	0,00

Objetivos Específicos

Código	Descrição
2	Fomentar a cidadania e a inclusão social de jovens em situação de vulnerabilidade.

Acompanhamento

Meta

2026		2027		2028		2029		Total	
Planejado	Atualizado	Planejado	Atualizado	Planejado	Atualizado	Planejado	Atualizado	Planejado	Atualizado
8,00	0,00	12,00	0,00	15,00	0,00	18,00	0,00	53,00	0,00

Estado do Piauí
Prefeitura Municipal de Teresina
Relatório de Entregas

Entrega

Código: 327 **Unidade Medida:** UN **Cumulatividade:** Não
Título: Jovem Atendido
Órgão: 13 - Secretaria Municipal da Juventude
Base Geográfica: Município
Programa: 0002 - Promoção de ações para juventude e cidadania.
Descrição: Refere-se a realização do Projeto "Pré-Vestibular de Educação Solidária – PROVEST" que promove para os jovens de baixa renda um cursinho pré-vestibular, na modalidade presencial com foco no Exame Nacional do Ensino Médio – ENEM, distribuídos em cinco polos nos bairros do município. Proporciona maior inclusão social, além do fomento à educação como meio de transformação social e o acesso do jovem ao ensino superior.

Recursos Estimados PPA

Exercício	Corrente Próprio	Corrente Outras Fonte	Capital Próprio	Capital Outras Fontes	Total
2026	0,00	0,00	0,00	0,00	0,00
2027	0,00	0,00	0,00	0,00	0,00
2028	0,00	0,00	0,00	0,00	0,00
2029	0,00	0,00	0,00	0,00	0,00

Recursos Estimados LOA

Exercício	Corrente Próprio	Corrente Outras Fonte	Capital Próprio	Capital Outras Fontes	Total
2026	0,00	0,00	0,00	0,00	0,00
2027	0,00	0,00	0,00	0,00	0,00
2028	0,00	0,00	0,00	0,00	0,00
2029	0,00	0,00	0,00	0,00	0,00

Objetivos Específicos

Código	Descrição
2	Fomentar a cidadania e a inclusão social de jovens em situação de vulnerabilidade.

Acompanhamento

Meta

2026		2027		2028		2029		Total	
Planejado	Atualizado	Planejado	Atualizado	Planejado	Atualizado	Planejado	Atualizado	Planejado	Atualizado
500,00	0,00	550,00	0,00	600,00	0,00	650,00	0,00	2.300,00	0,00

Estado do Piauí
Prefeitura Municipal de Teresina
Relatório de Entregas

Entrega

Código: 328 **Unidade Medida:** UN **Cumulatividade:** Não
Título: Laboratório de TIC Estruturado
Órgão: 13 - Secretaria Municipal da Juventude
Base Geográfica: Centro
Programa: 0004 - Modernização administrativa e fiscal.
Descrição: Refere-se ao espaço destinado ao Laboratório de Informática com o intuito de alcançar a juventude e promover o acesso adequado aos serviços de tecnologia da informação e comunicação, com a disponibilização de todo o aparato digital.

Recursos Estimados PPA

Exercício	Corrente Próprio	Corrente Outras Fonte	Capital Próprio	Capital Outras Fontes	Total
2026	0,00	0,00	0,00	0,00	0,00
2027	0,00	0,00	0,00	0,00	0,00
2028	0,00	0,00	0,00	0,00	0,00
2029	0,00	0,00	0,00	0,00	0,00

Recursos Estimados LOA

Exercício	Corrente Próprio	Corrente Outras Fonte	Capital Próprio	Capital Outras Fontes	Total
2026	0,00	0,00	0,00	0,00	0,00
2027	0,00	0,00	0,00	0,00	0,00
2028	0,00	0,00	0,00	0,00	0,00
2029	0,00	0,00	0,00	0,00	0,00

Objetivos Específicos

Código	Descrição
3	Modernizar os processos organizacionais e fluxos de trabalho, por meio da atualização normativa e da adoção de práticas de gestão orientadas a resultados, visando o aprimoramento da eficiência e da efetividade da administração pública.

Acompanhamento

Meta

2026		2027		2028		2029		Total	
Planejado	Atualizado	Planejado	Atualizado	Planejado	Atualizado	Planejado	Atualizado	Planejado	Atualizado
1,00	0,00	1,00	0,00	1,00	0,00	1,00	0,00	4,00	0,00

Estado do Piauí
Prefeitura Municipal de Teresina
Relatório de Entregas

Entrega

Código: 329 **Unidade Medida:** UN **Cumulatividade:** Não
Título: Infraestrutura de TIC Implantado
Órgão: 13 - Secretaria Municipal da Juventude
Base Geográfica: Município
Programa: 0029 - Gestão tecnológica e inovação digital.
Descrição: Refere-se a Plataforma Digital que disponibiliza o Portal de Serviços da Juventude com a oferta de vagas de emprego, criação de currículo online, orientação vocacional para o mercado de trabalho e para o empreendedorismo, acesso à linhas de crédito específicas para jovens, cursos preparatórios online e bolsas de estudos para ensino médio, técnico e superior.

Recursos Estimados PPA

Exercício	Corrente Próprio	Corrente Outras Fonte	Capital Próprio	Capital Outras Fontes	Total
2026	0,00	0,00	0,00	0,00	0,00
2027	0,00	0,00	0,00	0,00	0,00
2028	0,00	0,00	0,00	0,00	0,00
2029	0,00	0,00	0,00	0,00	0,00

Recursos Estimados LOA

Exercício	Corrente Próprio	Corrente Outras Fonte	Capital Próprio	Capital Outras Fontes	Total
2026	0,00	0,00	0,00	0,00	0,00
2027	0,00	0,00	0,00	0,00	0,00
2028	0,00	0,00	0,00	0,00	0,00
2029	0,00	0,00	0,00	0,00	0,00

Objetivos Específicos

Código	Descrição
1	Implantar soluções integradas de tecnologia da informação para modernizar a gestão e promover inovação e transformação digital nos processos administrativos.

Acompanhamento

Meta

2026		2027		2028		2029		Total	
Planejado	Atualizado	Planejado	Atualizado	Planejado	Atualizado	Planejado	Atualizado	Planejado	Atualizado
1,00	0,00	1,00	0,00	1,00	0,00	1,00	0,00	4,00	0,00

Estado do Piauí
Prefeitura Municipal de Teresina
Relatório de Entregas

Entrega

Código: 330 **Unidade Medida:** UN **Cumulatividade:** Não
Título: Emenda Parlamentar Executada
Órgão: 13 - Secretaria Municipal da Juventude
Base Geográfica: Município
Programa: 0020 - Gestão de emendas parlamentares municipais.
Descrição: Refere-se a execução de ações ou projetos viabilizados por meio de recursos oriundos de Emendas Parlamentares Municipais, garantindo o cumprimento dos objetivos propostos, dentro dos prazos e critérios estabelecidos, em benefício direto da população.

Recursos Estimados PPA

Exercício	Corrente Próprio	Corrente Outras Fonte	Capital Próprio	Capital Outras Fontes	Total
2026	0,00	0,00	0,00	0,00	0,00
2027	0,00	0,00	0,00	0,00	0,00
2028	0,00	0,00	0,00	0,00	0,00
2029	0,00	0,00	0,00	0,00	0,00

Recursos Estimados LOA

Exercício	Corrente Próprio	Corrente Outras Fonte	Capital Próprio	Capital Outras Fontes	Total
2026	0,00	0,00	0,00	0,00	0,00
2027	0,00	0,00	0,00	0,00	0,00
2028	0,00	0,00	0,00	0,00	0,00
2029	0,00	0,00	0,00	0,00	0,00

Objetivos Específicos

Código	Descrição
1	Garantir a gestão eficiente e transparente das emendas parlamentares municipais, direcionando recursos para ações prioritárias do município.

Acompanhamento

Meta

2026		2027		2028		2029		Total	
Planejado	Atualizado	Planejado	Atualizado	Planejado	Atualizado	Planejado	Atualizado	Planejado	Atualizado
0,00	0,00	0,00	0,00	0,00	0,00	0,00	0,00	0,00	0,00

Estado do Piauí
Prefeitura Municipal de Teresina
Relatório de Entregas

Entrega

Código: 331 **Unidade Medida:** UN **Cumulatividade:** Não
Título: Ação Realizada
Órgão: 13 - Secretaria Municipal da Juventude
Base Geográfica: Município
Programa: 0034 - Articulação institucional e captação de investimentos.
Descrição: Refere-se as ações financiadas com os recursos captados para o Fundo Municipal da Juventude para o desenvolvimento do protagonismo juvenil no município, se tornando um instrumento de implementação de políticas públicas voltada para os jovens. As ações contemplam iniciativas próprias que desenvolvam a juventude para projetos empreendedores, além de treinamentos em tecnologia digital, workshops de orientação vocacional. Menciona-se ainda, a organização de amostras culturais, festivais e torneios que promovam o esporte e o lazer, como também cursos práticos para qualificação profissional.

Recursos Estimados PPA

Exercício	Corrente Próprio	Corrente Outras Fonte	Capital Próprio	Capital Outras Fontes	Total
2026	0,00	0,00	0,00	0,00	0,00
2027	0,00	0,00	0,00	0,00	0,00
2028	0,00	0,00	0,00	0,00	0,00
2029	0,00	0,00	0,00	0,00	0,00

Recursos Estimados LOA

Exercício	Corrente Próprio	Corrente Outras Fonte	Capital Próprio	Capital Outras Fontes	Total
2026	0,00	0,00	0,00	0,00	0,00
2027	0,00	0,00	0,00	0,00	0,00
2028	0,00	0,00	0,00	0,00	0,00
2029	0,00	0,00	0,00	0,00	0,00

Objetivos Específicos

Código	Descrição
2	Fortalecer as parcerias entre os diversos entes públicos e privados, visando à captação de recursos e à cooperação institucional para a implantação e execução de políticas públicas mais eficazes e sustentáveis

Acompanhamento

Meta

2026		2027		2028		2029		Total	
Planejado	Atualizado	Planejado	Atualizado	Planejado	Atualizado	Planejado	Atualizado	Planejado	Atualizado
2,00	0,00	3,00	0,00	4,00	0,00	5,00	0,00	14,00	0,00

Estado do Piauí
Prefeitura Municipal de Teresina
Relatório de Entregas

Entrega

Código: 332 **Unidade Medida:** UN **Cumulatividade:** Não
Título: Unidade Administrativa Mantida.
Órgão: 04 - Procuradoria Geral do Município
Base Geográfica: Município
Programa: 0006 - Planejamento e gestão organizacional.
Descrição: Refere-se à manutenção das atividades no contexto administrativo, de material e patrimônio, de gestão de compras, de logística de transporte de agentes públicos em serviço, de serviços terceirizados, e de tecnologia da informação e comunicação

Recursos Estimados PPA

Exercício	Corrente Próprio	Corrente Outras Fonte	Capital Próprio	Capital Outras Fontes	Total
2026	0,00	0,00	0,00	0,00	0,00
2027	0,00	0,00	0,00	0,00	0,00
2028	0,00	0,00	0,00	0,00	0,00
2029	0,00	0,00	0,00	0,00	0,00

Recursos Estimados LOA

Exercício	Corrente Próprio	Corrente Outras Fonte	Capital Próprio	Capital Outras Fontes	Total
2026	0,00	0,00	0,00	0,00	0,00
2027	0,00	0,00	0,00	0,00	0,00
2028	0,00	0,00	0,00	0,00	0,00
2029	0,00	0,00	0,00	0,00	0,00

Objetivos Específicos

Código	Descrição
4	Assegurar a execução eficiente da gestão administrativa

Acompanhamento

Meta

2026		2027		2028		2029		Total	
Planejado	Atualizado	Planejado	Atualizado	Planejado	Atualizado	Planejado	Atualizado	Planejado	Atualizado
1,00	0,00	1,00	0,00	1,00	0,00	1,00	0,00	4,00	0,00

Estado do Piauí
Prefeitura Municipal de Teresina
Relatório de Entregas

Entrega

Código: 333 **Unidade Medida:** PC **Cumulatividade:** Não
Título: Estrutura da PGM adequada
Órgão: 04 - Procuradoria Geral do Município
Base Geográfica: Município
Programa: 0004 - Modernização administrativa e fiscal.
Descrição: Realizar os ajustes legislativos, de software e administrativos necessários à adequação do Município à reforma tributária

Recursos Estimados PPA

Exercício	Corrente Próprio	Corrente Outras Fonte	Capital Próprio	Capital Outras Fontes	Total
2026	0,00	0,00	0,00	0,00	0,00
2027	0,00	0,00	0,00	0,00	0,00
2028	0,00	0,00	0,00	0,00	0,00
2029	0,00	0,00	0,00	0,00	0,00

Recursos Estimados LOA

Exercício	Corrente Próprio	Corrente Outras Fonte	Capital Próprio	Capital Outras Fontes	Total
2026	0,00	0,00	0,00	0,00	0,00
2027	0,00	0,00	0,00	0,00	0,00
2028	0,00	0,00	0,00	0,00	0,00
2029	0,00	0,00	0,00	0,00	0,00

Objetivos Específicos

Código	Descrição
3	Modernizar os processos organizacionais e fluxos de trabalho, por meio da atualização normativa e da adoção de práticas de gestão orientadas a resultados, visando o aprimoramento da eficiência e da efetividade da administração pública.

Acompanhamento

Meta

2026		2027		2028		2029		Total	
Planejado	Atualizado	Planejado	Atualizado	Planejado	Atualizado	Planejado	Atualizado	Planejado	Atualizado
20,00	0,00	40,00	0,00	75,00	0,00	100,00	0,00	235,00	0,00

Estado do Piauí
Prefeitura Municipal de Teresina
Relatório de Entregas

Entrega

Código: 334 **Unidade Medida:** UN **Cumulatividade:** Não
Título: Demandas analisadas
Órgão: 04 - Procuradoria Geral do Município
Base Geográfica: Município
Programa: 0037 - Proteção Jurídica do Município
Descrição: Análise jurídica de projetos de lei, decretos, licitações, contratos e demais atos administrativos, com emissão de pareceres ou orientações jurídicas para assegurar a legalidade e prevenir litígios na formulação e execução de políticas públicas.

Recursos Estimados PPA

Exercício	Corrente Próprio	Corrente Outras Fonte	Capital Próprio	Capital Outras Fontes	Total
2026	0,00	0,00	0,00	0,00	0,00
2027	0,00	0,00	0,00	0,00	0,00
2028	0,00	0,00	0,00	0,00	0,00
2029	0,00	0,00	0,00	0,00	0,00

Recursos Estimados LOA

Exercício	Corrente Próprio	Corrente Outras Fonte	Capital Próprio	Capital Outras Fontes	Total
2026	0,00	0,00	0,00	0,00	0,00
2027	0,00	0,00	0,00	0,00	0,00
2028	0,00	0,00	0,00	0,00	0,00
2029	0,00	0,00	0,00	0,00	0,00

Objetivos Específicos

Código	Descrição
1	Apoiar a formulação e a execução de políticas públicas, garantindo sua conformidade com o ordenamento jurídico, com ênfase na atuação preventiva

Acompanhamento

Meta

2026		2027		2028		2029		Total	
Planejado	Atualizado	Planejado	Atualizado	Planejado	Atualizado	Planejado	Atualizado	Planejado	Atualizado
4.400,00	0,00	5.000,00	0,00	5.500,00	0,00	6.000,00	0,00	20.900,00	0,00

Estado do Piauí
Prefeitura Municipal de Teresina
Relatório de Entregas

Entrega

Código: 335 **Unidade Medida:** **Cumulatividade:** Não
Título: Acordos administrativos realizados
Órgão: 04 - Procuradoria Geral do Município
Base Geográfica: Município
Programa: 0037 - Proteção Jurídica do Município
Descrição: Obtenção de soluções consensuais para conflitos administrativos, por meio da Câmara de Resolução de Conflitos da PGM

Recursos Estimados PPA					
Exercício	**Corrente Próprio**	**Corrente Outras Fonte**	**Capital Próprio**	**Capital Outras Fontes**	**Total**
2026	0,00	0,00	0,00	0,00	0,00
2027	0,00	0,00	0,00	0,00	0,00
2028	0,00	0,00	0,00	0,00	0,00
2029	0,00	0,00	0,00	0,00	0,00

Recursos Estimados LOA					
Exercício	**Corrente Próprio**	**Corrente Outras Fonte**	**Capital Próprio**	**Capital Outras Fontes**	**Total**
2026	0,00	0,00	0,00	0,00	0,00
2027	0,00	0,00	0,00	0,00	0,00
2028	0,00	0,00	0,00	0,00	0,00
2029	0,00	0,00	0,00	0,00	0,00

Objetivos Específicos	
Código	**Descrição**
1	Apoiar a formulação e a execução de políticas públicas, garantindo sua conformidade com o ordenamento jurídico, com ênfase na atuação preventiva

Acompanhamento									
Meta									
2026		**2027**		**2028**		**2029**		**Total**	
Planejado	**Atualizado**	**Planejado**	**Atualizado**	**Planejado**	**Atualizado**	**Planejado**	**Atualizado**	**Planejado**	**Atualizado**
50,00	0,00	80,00	0,00	100,00	0,00	150,00	0,00	380,00	0,00

Estado do Piauí
Prefeitura Municipal de Teresina
Relatório de Entregas

Entrega

Código: 336 **Unidade Medida:** RR **Cumulatividade:** Não
Título: Créditos tributários recuperados
Órgão: 04 - Procuradoria Geral do Município
Base Geográfica: Centro
Programa: 0037 - Proteção Jurídica do Município
Descrição: Valor total de créditos inscritos em dívida ativa recuperados por meio de cobrança administrativa e judicial, incluindo parcelamentos, protestos e execuções fiscais

Recursos Estimados PPA

Exercício	Corrente Próprio	Corrente Outras Fonte	Capital Próprio	Capital Outras Fontes	Total
2026	0,00	0,00	0,00	0,00	0,00
2027	0,00	0,00	0,00	0,00	0,00
2028	0,00	0,00	0,00	0,00	0,00
2029	0,00	0,00	0,00	0,00	0,00

Recursos Estimados LOA

Exercício	Corrente Próprio	Corrente Outras Fonte	Capital Próprio	Capital Outras Fontes	Total
2026	0,00	0,00	0,00	0,00	0,00
2027	0,00	0,00	0,00	0,00	0,00
2028	0,00	0,00	0,00	0,00	0,00
2029	0,00	0,00	0,00	0,00	0,00

Objetivos Específicos

Código	Descrição
2	Promover a recuperação eficiente dos créditos inscritos em dívida ativa, visando à melhoria da arrecadação municipal

Acompanhamento

Meta

2026		2027		2028		2029		Total	
Planejado	Atualizado	Planejado	Atualizado	Planejado	Atualizado	Planejado	Atualizado	Planejado	Atualizado
50,00	0,00	55,00	0,00	60,00	0,00	65,00	0,00	230,00	0,00

Estado do Piauí
Prefeitura Municipal de Teresina
Relatório de Entregas

Entrega

Código: 337 **Unidade Medida:** PC **Cumulatividade:** Não
Título: Dívida ativa recuperada
Órgão: 04 - Procuradoria Geral do Município
Base Geográfica: Município
Programa: 0037 - Proteção Jurídica do Município
Descrição: Razão entre o valor arrecadado na dívida ativa e o valor total inscrito em dívida ativa, multiplicado por 100 (cem). Esse índice serve para medir a eficácia da cobrança da dívida ativa

Recursos Estimados PPA

Exercício	Corrente Próprio	Corrente Outras Fonte	Capital Próprio	Capital Outras Fontes	Total
2026	0,00	0,00	0,00	0,00	0,00
2027	0,00	0,00	0,00	0,00	0,00
2028	0,00	0,00	0,00	0,00	0,00
2029	0,00	0,00	0,00	0,00	0,00

Recursos Estimados LOA

Exercício	Corrente Próprio	Corrente Outras Fonte	Capital Próprio	Capital Outras Fontes	Total
2026	0,00	0,00	0,00	0,00	0,00
2027	0,00	0,00	0,00	0,00	0,00
2028	0,00	0,00	0,00	0,00	0,00
2029	0,00	0,00	0,00	0,00	0,00

Objetivos Específicos

Código	Descrição
2	Promover a recuperação eficiente dos créditos inscritos em dívida ativa, visando à melhoria da arrecadação municipal

Acompanhamento

Meta

2026		2027		2028		2029		Total	
Planejado	Atualizado	Planejado	Atualizado	Planejado	Atualizado	Planejado	Atualizado	Planejado	Atualizado
1,80	0,00	2,00	0,00	2,50	0,00	3,00	0,00	9,30	0,00

Estado do Piauí
Prefeitura Municipal de Teresina
Relatório de Entregas

Entrega

Código: 338 **Unidade Medida:** PC **Cumulatividade:** Não
Título: Demandas judiciais e administrativas atendidas
Órgão: 04 - Procuradoria Geral do Município
Base Geográfica: Município
Programa: 0037 - Proteção Jurídica do Município
Descrição: Atuação jurídica na representação do Município e de entes vinculados em processos judiciais e administrativos, assegurando a defesa técnica e estratégica do interesse público

Recursos Estimados PPA					
Exercício	Corrente Próprio	Corrente Outras Fonte	Capital Próprio	Capital Outras Fontes	Total
2026	0,00	0,00	0,00	0,00	0,00
2027	0,00	0,00	0,00	0,00	0,00
2028	0,00	0,00	0,00	0,00	0,00
2029	0,00	0,00	0,00	0,00	0,00

Recursos Estimados LOA					
Exercício	Corrente Próprio	Corrente Outras Fonte	Capital Próprio	Capital Outras Fontes	Total
2026	0,00	0,00	0,00	0,00	0,00
2027	0,00	0,00	0,00	0,00	0,00
2028	0,00	0,00	0,00	0,00	0,00
2029	0,00	0,00	0,00	0,00	0,00

Objetivos Específicos	
Código	Descrição
3	Reduzir o passivo judicial do Município, mediante atuação estratégica na defesa do interesse público.

Acompanhamento									
Meta									
2026		2027		2028		2029		Total	
Planejado	Atualizado	Planejado	Atualizado	Planejado	Atualizado	Planejado	Atualizado	Planejado	Atualizado
100,00	0,00	100,00	0,00	100,00	0,00	100,00	0,00	400,00	0,00

Estado do Piauí
Prefeitura Municipal de Teresina
Relatório de Entregas

Entrega

Código: 339 **Unidade Medida:** PC **Cumulatividade:** Não
Título: Estoque de precatórios reduzido
Órgão: 04 - Procuradoria Geral do Município
Base Geográfica: Município
Programa: 0037 - Proteção Jurídica do Município
Descrição: Redução do valor do estoque de precatórios devidos, considerando os precatórios inscritos em 01/01 e a situação desses mesmos títulos em 31/12 de cada ano

Recursos Estimados PPA

Exercício	Corrente Próprio	Corrente Outras Fonte	Capital Próprio	Capital Outras Fontes	Total
2026	0,00	0,00	0,00	0,00	0,00
2027	0,00	0,00	0,00	0,00	0,00
2028	0,00	0,00	0,00	0,00	0,00
2029	0,00	0,00	0,00	0,00	0,00

Recursos Estimados LOA

Exercício	Corrente Próprio	Corrente Outras Fonte	Capital Próprio	Capital Outras Fontes	Total
2026	0,00	0,00	0,00	0,00	0,00
2027	0,00	0,00	0,00	0,00	0,00
2028	0,00	0,00	0,00	0,00	0,00
2029	0,00	0,00	0,00	0,00	0,00

Objetivos Específicos

Código	Descrição
3	Reduzir o passivo judicial do Município, mediante atuação estratégica na defesa do interesse público.

Acompanhamento

Meta

2026		2027		2028		2029		Total	
Planejado	Atualizado	Planejado	Atualizado	Planejado	Atualizado	Planejado	Atualizado	Planejado	Atualizado
10,00	0,00	15,00	0,00	20,00	0,00	20,00	0,00	65,00	0,00

Estado do Piauí
Prefeitura Municipal de Teresina
Relatório de Entregas

Entrega

Código: 340 **Unidade Medida:** UN **Cumulatividade:** Não
Título: Unidade Administrativa Mantida.
Órgão: 39 - Secretaria Municipal de Defesa Civil
Base Geográfica: Município
Programa: 0006 - Planejamento e gestão organizacional.
Descrição: Refere-se à manutenção das atividades no contexto administrativo, de material e patrimônio, de gestão de compras, de logística de transporte de agentes públicos em serviço, de serviços terceirizados, e de tecnologia da informação e comunicação

Recursos Estimados PPA

Exercício	Corrente Próprio	Corrente Outras Fonte	Capital Próprio	Capital Outras Fontes	Total
2026	0,00	0,00	0,00	0,00	0,00
2027	0,00	0,00	0,00	0,00	0,00
2028	0,00	0,00	0,00	0,00	0,00
2029	0,00	0,00	0,00	0,00	0,00

Recursos Estimados LOA

Exercício	Corrente Próprio	Corrente Outras Fonte	Capital Próprio	Capital Outras Fontes	Total
2026	0,00	0,00	0,00	0,00	0,00
2027	0,00	0,00	0,00	0,00	0,00
2028	0,00	0,00	0,00	0,00	0,00
2029	0,00	0,00	0,00	0,00	0,00

Objetivos Específicos

Código	Descrição
4	Assegurar a execução eficiente da gestão administrativa

Acompanhamento

Meta

2026		2027		2028		2029		Total	
Planejado	Atualizado	Planejado	Atualizado	Planejado	Atualizado	Planejado	Atualizado	Planejado	Atualizado
1,00	0,00	1,00	0,00	1,00	0,00	1,00	0,00	4,00	0,00

Estado do Piauí
Prefeitura Municipal de Teresina
Relatório de Entregas

Entrega

Código: 341 **Unidade Medida:** UN **Cumulatividade:** Não
Título: Pessoa Capacitada
Órgão: 39 - Secretaria Municipal de Defesa Civil
Base Geográfica: Município
Programa: 0007 - Gestão e desenvolvimento de pessoas.
Descrição: Refere-se à pessoa capacitada por meio da participação em treinamentos e cursos, visando a atuação diante de riscos ou ocorrência de desastres.

Recursos Estimados PPA

Exercício	Corrente Próprio	Corrente Outras Fonte	Capital Próprio	Capital Outras Fontes	Total
2026	0,00	0,00	0,00	0,00	0,00
2027	0,00	0,00	0,00	0,00	0,00
2028	0,00	0,00	0,00	0,00	0,00
2029	0,00	0,00	0,00	0,00	0,00

Recursos Estimados LOA

Exercício	Corrente Próprio	Corrente Outras Fonte	Capital Próprio	Capital Outras Fontes	Total
2026	0,00	0,00	0,00	0,00	0,00
2027	0,00	0,00	0,00	0,00	0,00
2028	0,00	0,00	0,00	0,00	0,00
2029	0,00	0,00	0,00	0,00	0,00

Objetivos Específicos

Código	Descrição
1	Capacitar continuamente os servidores municipais para melhorar a qualidade dos serviços e fortalecer a gestão pública.

Acompanhamento

Meta

2026		2027		2028		2029		Total	
Planejado	Atualizado	Planejado	Atualizado	Planejado	Atualizado	Planejado	Atualizado	Planejado	Atualizado
2,00	0,00	2,00	0,00	2,00	0,00	2,00	0,00	8,00	0,00

Estado do Piauí
Prefeitura Municipal de Teresina
Relatório de Entregas

Entrega

Código: 342 **Unidade Medida:** **Cumulatividade:** Não
Título: Emenda Parlamentar Executada
Órgão: 39 - Secretaria Municipal de Defesa Civil
Base Geográfica: Município
Programa: 0020 - Gestão de emendas parlamentares municipais.
Descrição: Refere-se a execução de ações ou projetos viabilizados por meio de recursos oriundos de emendas parlamentares municipais, garantindo o cumprimento dos objetivos propostos, dentro dos prazos e critérios estabelecidos, em benefício direto da população

Recursos Estimados PPA

Exercício	Corrente Próprio	Corrente Outras Fonte	Capital Próprio	Capital Outras Fontes	Total
2026	0,00	0,00	0,00	0,00	0,00
2027	0,00	0,00	0,00	0,00	0,00
2028	0,00	0,00	0,00	0,00	0,00
2029	0,00	0,00	0,00	0,00	0,00

Recursos Estimados LOA

Exercício	Corrente Próprio	Corrente Outras Fonte	Capital Próprio	Capital Outras Fontes	Total
2026	0,00	0,00	0,00	0,00	0,00
2027	0,00	0,00	0,00	0,00	0,00
2028	0,00	0,00	0,00	0,00	0,00
2029	0,00	0,00	0,00	0,00	0,00

Objetivos Específicos

Código	Descrição
1	Garantir a gestão eficiente e transparente das emendas parlamentares municipais, direcionando recursos para ações prioritárias do município.

Acompanhamento

Meta

2026		2027		2028		2029		Total	
Planejado	Atualizado	Planejado	Atualizado	Planejado	Atualizado	Planejado	Atualizado	Planejado	Atualizado
0,00	0,00	0,00	0,00	0,00	0,00	0,00	0,00	0,00	0,00

Estado do Piauí
Prefeitura Municipal de Teresina
Relatório de Entregas

Entrega

Código: 343 **Unidade Medida:** UN **Cumulatividade:** Não
Título: Cadastro Realizado
Órgão: 39 - Secretaria Municipal de Defesa Civil
Base Geográfica: Município
Programa: 0035 - Prevenção e defesa civil.
Descrição: Refere-se ao levantamento diário da população em áreas de risco, cadastro e encaminhamento para órgãos de saúde, assistência social, etc., para ações coordenadas

Recursos Estimados PPA					
Exercício	Corrente Próprio	Corrente Outras Fonte	Capital Próprio	Capital Outras Fontes	Total
2026	0,00	0,00	0,00	0,00	0,00
2027	0,00	0,00	0,00	0,00	0,00
2028	0,00	0,00	0,00	0,00	0,00
2029	0,00	0,00	0,00	0,00	0,00

Recursos Estimados LOA					
Exercício	Corrente Próprio	Corrente Outras Fonte	Capital Próprio	Capital Outras Fontes	Total
2026	0,00	0,00	0,00	0,00	0,00
2027	0,00	0,00	0,00	0,00	0,00
2028	0,00	0,00	0,00	0,00	0,00
2029	0,00	0,00	0,00	0,00	0,00

Objetivos Específicos	
Código	Descrição
1	Promover a proteção e dignidade das populações vulneráveis atingidas por desastres, por meio de políticas públicas emergenciais, apoio humanitário, recuperação comunitária e articulação de parcerias.

Acompanhamento									
Meta									
2026		2027		2028		2029		Total	
Planejado	Atualizado	Planejado	Atualizado	Planejado	Atualizado	Planejado	Atualizado	Planejado	Atualizado
3.000,00	0,00	4.000,00	0,00	5.000,00	0,00	6.000,00	0,00	18.000,00	0,00

Estado do Piauí
Prefeitura Municipal de Teresina
Relatório de Entregas

Entrega

Código: 344 **Unidade Medida:** UN **Cumulatividade:** Não
Título: Pessoa Atendida
Órgão: 39 - Secretaria Municipal de Defesa Civil
Base Geográfica: Município
Programa: 0035 - Prevenção e defesa civil.
Descrição: Refere-se aos atendimentos prestados pela Defesa Civil em emergências, orientações preventivas, apoio psicológico às vítimas.

Recursos Estimados PPA					
Exercício	Corrente Próprio	Corrente Outras Fonte	Capital Próprio	Capital Outras Fontes	Total
2026	0,00	0,00	0,00	0,00	0,00
2027	0,00	0,00	0,00	0,00	0,00
2028	0,00	0,00	0,00	0,00	0,00
2029	0,00	0,00	0,00	0,00	0,00

Recursos Estimados LOA					
Exercício	Corrente Próprio	Corrente Outras Fonte	Capital Próprio	Capital Outras Fontes	Total
2026	0,00	0,00	0,00	0,00	0,00
2027	0,00	0,00	0,00	0,00	0,00
2028	0,00	0,00	0,00	0,00	0,00
2029	0,00	0,00	0,00	0,00	0,00

Objetivos Específicos	
Código	Descrição
1	Promover a proteção e dignidade das populações vulneráveis atingidas por desastres, por meio de políticas públicas emergenciais, apoio humanitário, recuperação comunitária e articulação de parcerias.

Acompanhamento									
Meta									
2026		2027		2028		2029		Total	
Planejado	Atualizado	Planejado	Atualizado	Planejado	Atualizado	Planejado	Atualizado	Planejado	Atualizado
3.000,00	0,00	4.000,00	0,00	5.000,00	0,00	6.000,00	0,00	18.000,00	0,00

Estado do Piauí
Prefeitura Municipal de Teresina
Relatório de Entregas

Entrega

Código: 345 **Unidade Medida:** UN **Cumulatividade:** Não
Título: Plano de Defesa Civil Estruturado
Órgão: 39 - Secretaria Municipal de Defesa Civil
Base Geográfica: Município
Programa: 0035 - Prevenção e defesa civil.
Descrição: Refere-se à atualização anual do plano de contingência e das rotas de evacuação a fim de adequar os procedimentos de resposta a desastres à realidade atual, considerando a mudança nos riscos, infraestrutura, população e recursos disponíveis.

Recursos Estimados PPA

Exercício	Corrente Próprio	Corrente Outras Fonte	Capital Próprio	Capital Outras Fontes	Total
2026	0,00	0,00	0,00	0,00	0,00
2027	0,00	0,00	0,00	0,00	0,00
2028	0,00	0,00	0,00	0,00	0,00
2029	0,00	0,00	0,00	0,00	0,00

Recursos Estimados LOA

Exercício	Corrente Próprio	Corrente Outras Fonte	Capital Próprio	Capital Outras Fontes	Total
2026	0,00	0,00	0,00	0,00	0,00
2027	0,00	0,00	0,00	0,00	0,00
2028	0,00	0,00	0,00	0,00	0,00
2029	0,00	0,00	0,00	0,00	0,00

Objetivos Específicos

Código	Descrição
2	Fortalecer atuação municipal por meio de ações de monitoramento, prevenção e resposta a desastres naturais e emergências, garantindo a proteção da vida e a dignidade das vítimas de desastres.

Acompanhamento

Meta

2026		2027		2028		2029		Total	
Planejado	Atualizado	Planejado	Atualizado	Planejado	Atualizado	Planejado	Atualizado	Planejado	Atualizado
1,00	0,00	1,00	0,00	1,00	0,00	1,00	0,00	4,00	0,00

Estado do Piauí
Prefeitura Municipal de Teresina
Relatório de Entregas

Entrega

Código: 346 **Unidade Medida:** UN **Cumulatividade:** Não
Título: Atendimento Realizado
Órgão: 39 - Secretaria Municipal de Defesa Civil
Base Geográfica: Município
Programa: 0035 - Prevenção e defesa civil.
Descrição: Refere-se aos atendimentos a desastres urbanos, suporte durante emergências, evacuações, orientações e monitoramento das unidades habitacionais em situações de desastres

Recursos Estimados PPA

Exercício	Corrente Próprio	Corrente Outras Fonte	Capital Próprio	Capital Outras Fontes	Total
2026	0,00	0,00	0,00	0,00	0,00
2027	0,00	0,00	0,00	0,00	0,00
2028	0,00	0,00	0,00	0,00	0,00
2029	0,00	0,00	0,00	0,00	0,00

Recursos Estimados LOA

Exercício	Corrente Próprio	Corrente Outras Fonte	Capital Próprio	Capital Outras Fontes	Total
2026	0,00	0,00	0,00	0,00	0,00
2027	0,00	0,00	0,00	0,00	0,00
2028	0,00	0,00	0,00	0,00	0,00
2029	0,00	0,00	0,00	0,00	0,00

Objetivos Específicos

Código	Descrição
2	Fortalecer atuação municipal por meio de ações de monitoramento, prevenção e resposta a desastres naturais e emergências, garantindo a proteção da vida e a dignidade das vítimas de desastres.

Acompanhamento

Meta

2026		2027		2028		2029		Total	
Planejado	Atualizado	Planejado	Atualizado	Planejado	Atualizado	Planejado	Atualizado	Planejado	Atualizado
4.000,00	0,00	5.000,00	0,00	6.000,00	0,00	7.000,00	0,00	22.000,00	0,00

Estado do Piauí
Prefeitura Municipal de Teresina
Relatório de Entregas

Entrega

Código: 347 **Unidade Medida:** UN **Cumulatividade:** Não
Título: Ação Realizada
Órgão: 39 - Secretaria Municipal de Defesa Civil
Base Geográfica: Município
Programa: 0035 - Prevenção e defesa civil.
Descrição: Refere-se à promoção de ações de prevenção, preparação, resposta e recuperação, com foco em proteger vidas, bens e o meio ambiente por meio de ações coordenadas e emergenciais

Recursos Estimados PPA

Exercício	Corrente Próprio	Corrente Outras Fonte	Capital Próprio	Capital Outras Fontes	Total
2026	0,00	0,00	0,00	0,00	0,00
2027	0,00	0,00	0,00	0,00	0,00
2028	0,00	0,00	0,00	0,00	0,00
2029	0,00	0,00	0,00	0,00	0,00

Recursos Estimados LOA

Exercício	Corrente Próprio	Corrente Outras Fonte	Capital Próprio	Capital Outras Fontes	Total
2026	0,00	0,00	0,00	0,00	0,00
2027	0,00	0,00	0,00	0,00	0,00
2028	0,00	0,00	0,00	0,00	0,00
2029	0,00	0,00	0,00	0,00	0,00

Objetivos Específicos

Código	Descrição
2	Fortalecer atuação municipal por meio de ações de monitoramento, prevenção e resposta a desastres naturais e emergências, garantindo a proteção da vida e a dignidade das vítimas de desastres.

Acompanhamento

Meta

2026		2027		2028		2029		Total	
Planejado	Atualizado	Planejado	Atualizado	Planejado	Atualizado	Planejado	Atualizado	Planejado	Atualizado
6,00	0,00	6,00	0,00	6,00	0,00	6,00	0,00	24,00	0,00

Estado do Piauí
Prefeitura Municipal de Teresina
Relatório de Entregas

Entrega

Código: 348 **Unidade Medida:** UN **Cumulatividade:** Não
Título: Documento Emitido
Órgão: 39 - Secretaria Municipal de Defesa Civil
Base Geográfica: Município
Programa: 0035 - Prevenção e defesa civil.
Descrição: Refere-se aos relatórios mensais do sistema de coleta de dados e plataformas de análise de informações para a captação contínua de informações relacionadas a fatores ambientais e socioeconômicos, como clima, solo, recursos hídricos e nível de urbanização

Recursos Estimados PPA

Exercício	Corrente Próprio	Corrente Outras Fonte	Capital Próprio	Capital Outras Fontes	Total
2026	0,00	0,00	0,00	0,00	0,00
2027	0,00	0,00	0,00	0,00	0,00
2028	0,00	0,00	0,00	0,00	0,00
2029	0,00	0,00	0,00	0,00	0,00

Recursos Estimados LOA

Exercício	Corrente Próprio	Corrente Outras Fonte	Capital Próprio	Capital Outras Fontes	Total
2026	0,00	0,00	0,00	0,00	0,00
2027	0,00	0,00	0,00	0,00	0,00
2028	0,00	0,00	0,00	0,00	0,00
2029	0,00	0,00	0,00	0,00	0,00

Objetivos Específicos

Código	Descrição
2	Fortalecer atuação municipal por meio de ações de monitoramento, prevenção e resposta a desastres naturais e emergências, garantindo a proteção da vida e a dignidade das vítimas de desastres.

Acompanhamento

Meta

2026		2027		2028		2029		Total	
Planejado	Atualizado	Planejado	Atualizado	Planejado	Atualizado	Planejado	Atualizado	Planejado	Atualizado
12,00	0,00	12,00	0,00	12,00	0,00	12,00	0,00	48,00	0,00

Estado do Piauí
Prefeitura Municipal de Teresina
Relatório de Entregas

Entrega

Código: 349 **Unidade Medida:** UN **Cumulatividade:** Não
Título: Inspeção Realizada
Órgão: 39 - Secretaria Municipal de Defesa Civil
Base Geográfica: Município
Programa: 0025 - Meio ambiente e sustentabilidade.
Descrição: Refere-se às inspeções profissionais para avaliar previamente riscos, danos ou vulnerabilidades em edificações, áreas de risco, infraestruturas, recursos naturais

Recursos Estimados PPA

Exercício	Corrente Próprio	Corrente Outras Fonte	Capital Próprio	Capital Outras Fontes	Total
2026	0,00	0,00	0,00	0,00	0,00
2027	0,00	0,00	0,00	0,00	0,00
2028	0,00	0,00	0,00	0,00	0,00
2029	0,00	0,00	0,00	0,00	0,00

Recursos Estimados LOA

Exercício	Corrente Próprio	Corrente Outras Fonte	Capital Próprio	Capital Outras Fontes	Total
2026	0,00	0,00	0,00	0,00	0,00
2027	0,00	0,00	0,00	0,00	0,00
2028	0,00	0,00	0,00	0,00	0,00
2029	0,00	0,00	0,00	0,00	0,00

Objetivos Específicos

Código	Descrição
1	Promover a recuperação ambiental e o uso sustentável dos recursos naturais.

Acompanhamento

Meta

2026		2027		2028		2029		Total	
Planejado	Atualizado	Planejado	Atualizado	Planejado	Atualizado	Planejado	Atualizado	Planejado	Atualizado
2.600,00	0,00	2.800,00	0,00	3.000,00	0,00	3.200,00	0,00	11.600,00	0,00

Estado do Piauí
Prefeitura Municipal de Teresina
Relatório de Entregas

Entrega

Código: 350 **Unidade Medida:** UN **Cumulatividade:** Não
Título: Evento Realizado
Órgão: 39 - Secretaria Municipal de Defesa Civil
Base Geográfica: Município
Programa: 0025 - Meio ambiente e sustentabilidade.
Descrição: Refere-se à realização de eventos de conscientização para informar e sensibilizar a população sobre riscos de desastre, como campanhas educativas, palestras, exercícios de simulação, distribuição de materiais informativos e eventos comunitários.

Recursos Estimados PPA

Exercício	Corrente Próprio	Corrente Outras Fonte	Capital Próprio	Capital Outras Fontes	Total
2026	0,00	0,00	0,00	0,00	0,00
2027	0,00	0,00	0,00	0,00	0,00
2028	0,00	0,00	0,00	0,00	0,00
2029	0,00	0,00	0,00	0,00	0,00

Recursos Estimados LOA

Exercício	Corrente Próprio	Corrente Outras Fonte	Capital Próprio	Capital Outras Fontes	Total
2026	0,00	0,00	0,00	0,00	0,00
2027	0,00	0,00	0,00	0,00	0,00
2028	0,00	0,00	0,00	0,00	0,00
2029	0,00	0,00	0,00	0,00	0,00

Objetivos Específicos

Código	Descrição
1	Promover a recuperação ambiental e o uso sustentável dos recursos naturais.

Acompanhamento

Meta

2026		2027		2028		2029		Total	
Planejado	Atualizado	Planejado	Atualizado	Planejado	Atualizado	Planejado	Atualizado	Planejado	Atualizado
6,00	0,00	6,00	0,00	6,00	0,00	6,00	0,00	24,00	0,00

Estado do Piauí
Prefeitura Municipal de Teresina
Relatório de Entregas

Entrega

Código: 351 **Unidade Medida:** UN **Cumulatividade:** Não
Título: MÁQUINA PÚBLICA MANTIDA
Órgão: 07 - Secretaria Municipal de Administração e Recursos Humanos
Base Geográfica: Município
Programa: 0005 - Gestão do patrimônio municipal.
Descrição: Refere-se à manutenção do conjunto de órgãos, entidades, processos e recursos humanos e materiais que compõem a administração pública municipal, operando de forma coordenada para garantir a execução eficiente das políticas públicas, programas governamentais

Recursos Estimados PPA

Exercício	Corrente Próprio	Corrente Outras Fonte	Capital Próprio	Capital Outras Fontes	Total
2026	0,00	0,00	0,00	0,00	0,00
2027	0,00	0,00	0,00	0,00	0,00
2028	0,00	0,00	0,00	0,00	0,00
2029	0,00	0,00	0,00	0,00	0,00

Recursos Estimados LOA

Exercício	Corrente Próprio	Corrente Outras Fonte	Capital Próprio	Capital Outras Fontes	Total
2026	0,00	0,00	0,00	0,00	0,00
2027	0,00	0,00	0,00	0,00	0,00
2028	0,00	0,00	0,00	0,00	0,00
2029	0,00	0,00	0,00	0,00	0,00

Objetivos Específicos

Código	Descrição
1	Garantir a manutenção e o controle das ações de gestão da Prefeitura Municipal de Teresina sob responsabilidade da Secretaria Municipal de Administração e Recursos Humanos, visando a eficiência e a conformidade operacional.

Acompanhamento

Meta

2026		2027		2028		2029		Total	
Planejado	Atualizado	Planejado	Atualizado	Planejado	Atualizado	Planejado	Atualizado	Planejado	Atualizado
27,00	0,00	27,00	0,00	27,00	0,00	27,00	0,00	108,00	0,00

Estado do Piauí
Prefeitura Municipal de Teresina
Relatório de Entregas

Entrega

Código: 352 **Unidade Medida:** UN **Cumulatividade:** Não
Título: ARQUIVO PÚBLICO MUNICIPAL DE TERESINA ESTRUTURADO
Órgão: 07 - Secretaria Municipal de Administração e Recursos Humanos
Base Geográfica: Município
Programa: 0004 - Modernização administrativa e fiscal.
Descrição: Refere-se à organização, modernização e fortalecimento da unidade responsável pela gestão, preservação e acesso à documentação produzida e acumulada pela administração pública municipal ao longo do tempo. Visa assegurar integridade, conservação e disponibilização dos documentos públicos, promovendo transparência, memória institucional e suporte às atividades administrativas, jurídicas e históricas.

Recursos Estimados PPA

Exercício	Corrente Próprio	Corrente Outras Fonte	Capital Próprio	Capital Outras Fontes	Total
2026	0,00	0,00	0,00	0,00	0,00
2027	0,00	0,00	0,00	0,00	0,00
2028	0,00	0,00	0,00	0,00	0,00
2029	0,00	0,00	0,00	0,00	0,00

Recursos Estimados LOA

Exercício	Corrente Próprio	Corrente Outras Fonte	Capital Próprio	Capital Outras Fontes	Total
2026	0,00	0,00	0,00	0,00	0,00
2027	0,00	0,00	0,00	0,00	0,00
2028	0,00	0,00	0,00	0,00	0,00
2029	0,00	0,00	0,00	0,00	0,00

Objetivos Específicos

Código	Descrição
4	Assegurar a gestão documental, a preservação do acervo público e o acesso eficiente à informação, por meio da modernização de processos e do fortalecimento da política de arquivos.

Acompanhamento

Meta

2026		2027		2028		2029		Total	
Planejado	Atualizado	Planejado	Atualizado	Planejado	Atualizado	Planejado	Atualizado	Planejado	Atualizado
1,00	0,00	1,00	0,00	1,00	0,00	1,00	0,00	4,00	0,00

Estado do Piauí
Prefeitura Municipal de Teresina
Relatório de Entregas

Entrega

Código: 353 **Unidade Medida:** UN **Cumulatividade:** Não
Título: EMENDA PARLAMENTAR EXECUTADA
Órgão: 07 - Secretaria Municipal de Administração e Recursos Humanos
Base Geográfica: Município
Programa: 0020 - Gestão de emendas parlamentares municipais.
Descrição: Refere-se a execução de ações ou projetos viabilizados por meio de recursos oriundos de emendas parlamentares municipais, garantindo ocumprimento dos objetivos propostos, dentro dos prazos e critérios estabelecidos, em benefício direto da população.

Recursos Estimados PPA

Exercício	Corrente Próprio	Corrente Outras Fonte	Capital Próprio	Capital Outras Fontes	Total
2026	0,00	0,00	0,00	0,00	0,00
2027	0,00	0,00	0,00	0,00	0,00
2028	0,00	0,00	0,00	0,00	0,00
2029	0,00	0,00	0,00	0,00	0,00

Recursos Estimados LOA

Exercício	Corrente Próprio	Corrente Outras Fonte	Capital Próprio	Capital Outras Fontes	Total
2026	0,00	0,00	0,00	0,00	0,00
2027	0,00	0,00	0,00	0,00	0,00
2028	0,00	0,00	0,00	0,00	0,00
2029	0,00	0,00	0,00	0,00	0,00

Objetivos Específicos

Código	Descrição
1	Garantir a gestão eficiente e transparente das emendas parlamentares municipais, direcionando recursos para ações prioritárias do município.

Acompanhamento

Meta

2026		2027		2028		2029		Total	
Planejado	Atualizado	Planejado	Atualizado	Planejado	Atualizado	Planejado	Atualizado	Planejado	Atualizado
0,00	0,00	0,00	0,00	0,00	0,00	0,00	0,00	0,00	0,00

Estado do Piauí
Prefeitura Municipal de Teresina
Relatório de Entregas

Entrega

Código: 354 **Unidade Medida:** UN **Cumulatividade:** Não
Título: SISTEMA DE INFORMAÇÃO ESTRUTURADO
Órgão: 07 - Secretaria Municipal de Administração e Recursos Humanos
Base Geográfica: Município
Programa: 0029 - Gestão tecnológica e inovação digital.
Descrição: Refere-se à modernização da gestão pública municipal, proporcionando maior eficiência, transparência e capacidade de tomada de decisão baseada em dados. Trata-se do desenvolvimento, implementação e integração de plataformas tecnológicas que organizam, armazenam, processam e disponibilizam informações estratégicas de forma padronizada, segura e acessível

Recursos Estimados PPA

Exercício	Corrente Próprio	Corrente Outras Fonte	Capital Próprio	Capital Outras Fontes	Total
2026	0,00	0,00	0,00	0,00	0,00
2027	0,00	0,00	0,00	0,00	0,00
2028	0,00	0,00	0,00	0,00	0,00
2029	0,00	0,00	0,00	0,00	0,00

Recursos Estimados LOA

Exercício	Corrente Próprio	Corrente Outras Fonte	Capital Próprio	Capital Outras Fontes	Total
2026	0,00	0,00	0,00	0,00	0,00
2027	0,00	0,00	0,00	0,00	0,00
2028	0,00	0,00	0,00	0,00	0,00
2029	0,00	0,00	0,00	0,00	0,00

Objetivos Específicos

Código	Descrição
1	Implantar soluções integradas de tecnologia da informação para modernizar a gestão e promover inovação e transformação digital nos processos administrativos.

Acompanhamento

Meta

2026		2027		2028		2029		Total	
Planejado	Atualizado	Planejado	Atualizado	Planejado	Atualizado	Planejado	Atualizado	Planejado	Atualizado
1,00	0,00	1,00	0,00	1,00	0,00	1,00	0,00	4,00	0,00

Estado do Piauí
Prefeitura Municipal de Teresina
Relatório de Entregas

Entrega

Código: 355 **Unidade Medida:** UN **Cumulatividade:** Não
Título: UNIDADE ADMINISTRATIVA MANTIDA
Órgão: 07 - Secretaria Municipal de Administração e Recursos Humanos
Base Geográfica: Município
Programa: 0006 - Planejamento e gestão organizacional.
Descrição: Refere-se à manutenção das atividades no contexto administrativo, de material e patrimônio, de gestão de compras, de logística de transporte de agentes públicos em serviço, de serviços terceirizados, e de tecnologia da informação e comunicação (a exemplo da folha de pagamento e outras despesas de natureza continuada, em essência)

Recursos Estimados PPA

Exercício	Corrente Próprio	Corrente Outras Fonte	Capital Próprio	Capital Outras Fontes	Total
2026	0,00	0,00	0,00	0,00	0,00
2027	0,00	0,00	0,00	0,00	0,00
2028	0,00	0,00	0,00	0,00	0,00
2029	0,00	0,00	0,00	0,00	0,00

Recursos Estimados LOA

Exercício	Corrente Próprio	Corrente Outras Fonte	Capital Próprio	Capital Outras Fontes	Total
2026	0,00	0,00	0,00	0,00	0,00
2027	0,00	0,00	0,00	0,00	0,00
2028	0,00	0,00	0,00	0,00	0,00
2029	0,00	0,00	0,00	0,00	0,00

Objetivos Específicos

Código	Descrição
4	Assegurar a execução eficiente da gestão administrativa

Acompanhamento

Meta

2026		2027		2028		2029		Total	
Planejado	Atualizado	Planejado	Atualizado	Planejado	Atualizado	Planejado	Atualizado	Planejado	Atualizado
1,00	0,00	1,00	0,00	1,00	0,00	1,00	0,00	4,00	0,00

Estado do Piauí
Prefeitura Municipal de Teresina
Relatório de Entregas

Entrega

Código: 356 **Unidade Medida:** UN **Cumulatividade:** Não
Título: PROCEDIMENTOS LICITATÓRIOS REALIZADOS
Órgão: 07 - Secretaria Municipal de Administração e Recursos Humanos
Base Geográfica: Município
Programa: 0006 - Planejamento e gestão organizacional.
Descrição: Refere-se ao acompanhamento sistemático, contínuo e integrado dos processos de aquisição compras públicas. Esse monitoramento consiste na adoção de práticas e mecanismos de gestão voltados à otimização da alocação e utilização dos recursos públicos, com foco na economicidade, qualidade do gasto, transparência e geração de resultados

Recursos Estimados PPA

Exercício	Corrente Próprio	Corrente Outras Fonte	Capital Próprio	Capital Outras Fontes	Total
2026	0,00	0,00	0,00	0,00	0,00
2027	0,00	0,00	0,00	0,00	0,00
2028	0,00	0,00	0,00	0,00	0,00
2029	0,00	0,00	0,00	0,00	0,00

Recursos Estimados LOA

Exercício	Corrente Próprio	Corrente Outras Fonte	Capital Próprio	Capital Outras Fontes	Total
2026	0,00	0,00	0,00	0,00	0,00
2027	0,00	0,00	0,00	0,00	0,00
2028	0,00	0,00	0,00	0,00	0,00
2029	0,00	0,00	0,00	0,00	0,00

Objetivos Específicos

Código	Descrição
4	Assegurar a execução eficiente da gestão administrativa

Acompanhamento

Meta

2026		2027		2028		2029		Total	
Planejado	Atualizado	Planejado	Atualizado	Planejado	Atualizado	Planejado	Atualizado	Planejado	Atualizado
60,00	0,00	60,00	0,00	60,00	0,00	60,00	0,00	240,00	0,00

Estado do Piauí
Prefeitura Municipal de Teresina
Relatório de Entregas

Entrega

Código: 357 **Unidade Medida:** UN **Cumulatividade:** Não
Título: CERTIFICADO DE CAPACITAÇÃO EMITIDO
Órgão: 07 - Secretaria Municipal de Administração e Recursos Humanos
Base Geográfica: Município
Programa: 0007 - Gestão e desenvolvimento de pessoas.
Descrição: Voltada para o desenvolvimento contínuo das competências técnicas, gerenciais e comportamentais dos profissionais que integram o quadro funcional do município. Essa entrega busca fortalecer a capacidade institucional, melhorar a qualidade dos serviços prestados à população e promover uma gestão pública mais eficiente, ética e inovadora.

Recursos Estimados PPA

Exercício	Corrente Próprio	Corrente Outras Fonte	Capital Próprio	Capital Outras Fontes	Total
2026	0,00	0,00	0,00	0,00	0,00
2027	0,00	0,00	0,00	0,00	0,00
2028	0,00	0,00	0,00	0,00	0,00
2029	0,00	0,00	0,00	0,00	0,00

Recursos Estimados LOA

Exercício	Corrente Próprio	Corrente Outras Fonte	Capital Próprio	Capital Outras Fontes	Total
2026	0,00	0,00	0,00	0,00	0,00
2027	0,00	0,00	0,00	0,00	0,00
2028	0,00	0,00	0,00	0,00	0,00
2029	0,00	0,00	0,00	0,00	0,00

Objetivos Específicos

Código	Descrição
1	Capacitar continuamente os servidores municipais para melhorar a qualidade dos serviços e fortalecer a gestão pública.

Acompanhamento

Meta

2026		2027		2028		2029		Total	
Planejado	Atualizado	Planejado	Atualizado	Planejado	Atualizado	Planejado	Atualizado	Planejado	Atualizado
200,00	0,00	250,00	0,00	300,00	0,00	300,00	0,00	1.050,00	0,00

Estado do Piauí
Prefeitura Municipal de Teresina
Relatório de Entregas

Entrega

Código: 358 **Unidade Medida:** UN **Cumulatividade:** Não
Título: CONCURSO PÚBLICO REALIZADO
Órgão: 07 - Secretaria Municipal de Administração e Recursos Humanos
Base Geográfica: Município
Programa: 0007 - Gestão e desenvolvimento de pessoas.
Descrição: Refere-se ao acompanhamento sistemático, contínuo e integrado dos processos de aquisição compras públicas. Esse monitoramento consiste na adoção de práticas e mecanismos de gestão voltados à otimização da alocação e utilização dos recursos públicos, com foco na economicidade, qualidade do gasto, transparência e geração de resultados

Recursos Estimados PPA

Exercício	Corrente Próprio	Corrente Outras Fonte	Capital Próprio	Capital Outras Fontes	Total
2026	0,00	0,00	0,00	0,00	0,00
2027	0,00	0,00	0,00	0,00	0,00
2028	0,00	0,00	0,00	0,00	0,00
2029	0,00	0,00	0,00	0,00	0,00

Recursos Estimados LOA

Exercício	Corrente Próprio	Corrente Outras Fonte	Capital Próprio	Capital Outras Fontes	Total
2026	0,00	0,00	0,00	0,00	0,00
2027	0,00	0,00	0,00	0,00	0,00
2028	0,00	0,00	0,00	0,00	0,00
2029	0,00	0,00	0,00	0,00	0,00

Objetivos Específicos

Código	Descrição
4	Realizar concurso público para o provimento de cargos efetivos, visando fortalecer o quadro permanente de servidores.

Acompanhamento

Meta

2026		2027		2028		2029		Total	
Planejado	Atualizado	Planejado	Atualizado	Planejado	Atualizado	Planejado	Atualizado	Planejado	Atualizado
1,00	0,00	1,00	0,00	1,00	0,00	1,00	0,00	4,00	0,00

Estado do Piauí
Prefeitura Municipal de Teresina
Relatório de Entregas

Entrega

Código: 359 **Unidade Medida:** UN **Cumulatividade:** Não
Título: DIVULGAÇÃO OFICIAL PUBLICADA
Órgão: 07 - Secretaria Municipal de Administração e Recursos Humanos
Base Geográfica: Município
Programa: 0031 - Transparência, gestão participativa e social.
Descrição: Consiste na divulgação oficial, sistemática e acessível das iniciativas, programas, projetos, obras e serviços executados ou planejados pela administração pública municipal. Essa prática tem como objetivo garantir a transparência da gestão, ampliar o acesso à informação pública e fortalecer o controle social por parte da população,órgãos de controle e demais instituições da sociedade civil.

Recursos Estimados PPA

Exercício	Corrente Próprio	Corrente Outras Fonte	Capital Próprio	Capital Outras Fontes	Total
2026	0,00	0,00	0,00	0,00	0,00
2027	0,00	0,00	0,00	0,00	0,00
2028	0,00	0,00	0,00	0,00	0,00
2029	0,00	0,00	0,00	0,00	0,00

Recursos Estimados LOA

Exercício	Corrente Próprio	Corrente Outras Fonte	Capital Próprio	Capital Outras Fontes	Total
2026	0,00	0,00	0,00	0,00	0,00
2027	0,00	0,00	0,00	0,00	0,00
2028	0,00	0,00	0,00	0,00	0,00
2029	0,00	0,00	0,00	0,00	0,00

Objetivos Específicos

Código	Descrição
1	Ampliar os mecanismos de transparência ativa e passiva, garantindo o acesso da população às informações públicas de forma clara, acessível e tempestiva.

Acompanhamento

Meta

2026		2027		2028		2029		Total	
Planejado	Atualizado	Planejado	Atualizado	Planejado	Atualizado	Planejado	Atualizado	Planejado	Atualizado
250,00	0,00	250,00	0,00	250,00	0,00	250,00	0,00	1.000,00	0,00

Estado do Piauí
Prefeitura Municipal de Teresina
Relatório de Entregas

Entrega

Código: 360 **Unidade Medida:** UN **Cumulatividade:** Não
Título: PROGRAMA IMPLANTADO
Órgão: 08 - Secretaria Municipal de Finanças
Base Geográfica: Município
Programa: 0033 - Promoção da saúde do servidor municipal.
Descrição: Refere-se à implantação de um programa institucional voltado à promoção da saúde física, mental e emocional dos servidores da SEMF, com ações planejadas, metas definidas e alinhamento à política de gestão de pessoas e planejamento estratégico.

Recursos Estimados PPA

Exercício	Corrente Próprio	Corrente Outras Fonte	Capital Próprio	Capital Outras Fontes	Total
2026	0,00	0,00	0,00	0,00	0,00
2027	0,00	0,00	0,00	0,00	0,00
2028	0,00	0,00	0,00	0,00	0,00
2029	0,00	0,00	0,00	0,00	0,00

Recursos Estimados LOA

Exercício	Corrente Próprio	Corrente Outras Fonte	Capital Próprio	Capital Outras Fontes	Total
2026	0,00	0,00	0,00	0,00	0,00
2027	0,00	0,00	0,00	0,00	0,00
2028	0,00	0,00	0,00	0,00	0,00
2029	0,00	0,00	0,00	0,00	0,00

Objetivos Específicos

Código	Descrição
1	Melhorar a qualidade de vida e bem-estar físico e mental dos servidores no ambiente de trabalho.

Acompanhamento

Meta

2026		2027		2028		2029		Total	
Planejado	Atualizado	Planejado	Atualizado	Planejado	Atualizado	Planejado	Atualizado	Planejado	Atualizado
1,00	0,00	1,00	0,00	1,00	0,00	1,00	0,00	4,00	0,00

Estado do Piauí
Prefeitura Municipal de Teresina
Relatório de Entregas

Entrega

Código: 361 **Unidade Medida:** UN **Cumulatividade:** Não
Título: REFEIÇÃO FORNECIDA
Órgão: 12 - Sec. Municipal de Cidadania, Assist. Social e Politicas Integradas
Base Geográfica: Município
Programa: 0001 - Promoção de ações para assistência social e cidadania.
Descrição: Ofertar refeições diárias por meio do Restaurante Popular, garantindo alimentação adequada e acessível à população Teresinense.

Recursos Estimados PPA

Exercício	Corrente Próprio	Corrente Outras Fonte	Capital Próprio	Capital Outras Fontes	Total
2026	0,00	0,00	0,00	0,00	0,00
2027	0,00	0,00	0,00	0,00	0,00
2028	0,00	0,00	0,00	0,00	0,00
2029	0,00	0,00	0,00	0,00	0,00

Recursos Estimados LOA

Exercício	Corrente Próprio	Corrente Outras Fonte	Capital Próprio	Capital Outras Fontes	Total
2026	0,00	0,00	0,00	0,00	0,00
2027	0,00	0,00	0,00	0,00	0,00
2028	0,00	0,00	0,00	0,00	0,00
2029	0,00	0,00	0,00	0,00	0,00

Objetivos Específicos

Código	Descrição
6	Fortalecer a Política de Segurança Alimentar e Nutricional no município.

Acompanhamento

Meta

2026		2027		2028		2029		Total	
Planejado	Atualizado	Planejado	Atualizado	Planejado	Atualizado	Planejado	Atualizado	Planejado	Atualizado
288.000,00	0,00	360.000,00	0,00	360.000,00	0,00	360.000,00	0,00	1.368.000,00	0,00

Estado do Piauí
Prefeitura Municipal de Teresina
Relatório de Entregas

Entrega

Código: 362 **Unidade Medida:** PC **Cumulatividade:** Não
Título: PLANO IMPLANTADO
Órgão: 08 - Secretaria Municipal de Finanças
Base Geográfica: Município
Programa: 0004 - Modernização administrativa e fiscal.
Descrição: Refere-se a um conjunto de ações implementadas para elevar a receita oriunda da cobrança administrativa de créditos tributários

Recursos Estimados PPA

Exercício	Corrente Próprio	Corrente Outras Fonte	Capital Próprio	Capital Outras Fontes	Total
2026	0,00	0,00	0,00	0,00	0,00
2027	0,00	0,00	0,00	0,00	0,00
2028	0,00	0,00	0,00	0,00	0,00
2029	0,00	0,00	0,00	0,00	0,00

Recursos Estimados LOA

Exercício	Corrente Próprio	Corrente Outras Fonte	Capital Próprio	Capital Outras Fontes	Total
2026	0,00	0,00	0,00	0,00	0,00
2027	0,00	0,00	0,00	0,00	0,00
2028	0,00	0,00	0,00	0,00	0,00
2029	0,00	0,00	0,00	0,00	0,00

Objetivos Específicos

Código	Descrição
2	Aprimorar a atuação do Fisco junto aos contribuintes, por meio da modernização e do aperfeiçoamento da gestão fiscal, contábil e financeira, visando o fortalecimento da arrecadação, a transparência e a eficiência na gestão dos recursos públicos.

Acompanhamento

Meta

2026		2027		2028		2029		Total	
Planejado	Atualizado	Planejado	Atualizado	Planejado	Atualizado	Planejado	Atualizado	Planejado	Atualizado
10,00	0,00	25,00	0,00	40,00	0,00	50,00	0,00	125,00	0,00

Estado do Piauí
Prefeitura Municipal de Teresina
Relatório de Entregas

Entrega

Código: 363 **Unidade Medida:** UN **Cumulatividade:** Não
Título: RESTAURANTE POPULAR MANTIDO
Órgão: 12 - Sec. Municipal de Cidadania, Assist. Social e Politicas Integradas
Base Geográfica: Município
Programa: 0001 - Promoção de ações para assistência social e cidadania.
Descrição: Manter o Restaurante Popular de Teresina em condições de ofertar refeições nutritivas, a preços acessíveis à população Teresinense.

Recursos Estimados PPA

Exercício	Corrente Próprio	Corrente Outras Fonte	Capital Próprio	Capital Outras Fontes	Total
2026	0,00	0,00	0,00	0,00	0,00
2027	0,00	0,00	0,00	0,00	0,00
2028	0,00	0,00	0,00	0,00	0,00
2029	0,00	0,00	0,00	0,00	0,00

Recursos Estimados LOA

Exercício	Corrente Próprio	Corrente Outras Fonte	Capital Próprio	Capital Outras Fontes	Total
2026	0,00	0,00	0,00	0,00	0,00
2027	0,00	0,00	0,00	0,00	0,00
2028	0,00	0,00	0,00	0,00	0,00
2029	0,00	0,00	0,00	0,00	0,00

Objetivos Específicos

Código	Descrição
6	Fortalecer a Política de Segurança Alimentar e Nutricional no município.

Acompanhamento

Meta

2026		2027		2028		2029		Total	
Planejado	Atualizado	Planejado	Atualizado	Planejado	Atualizado	Planejado	Atualizado	Planejado	Atualizado
1,00	0,00	1,00	0,00	1,00	0,00	1,00	0,00	4,00	0,00

Estado do Piauí
Prefeitura Municipal de Teresina
Relatório de Entregas

Entrega

Código: 364 **Unidade Medida:** UN **Cumulatividade:** Não
Título: FUNDO MANTIDO
Órgão: 08 - Secretaria Municipal de Finanças
Base Geográfica: Município
Programa: 0004 - Modernização administrativa e fiscal.
Descrição: Refere-se à administração do FUMINC - Fundo Municipal de Incentivo ao Incremento da Arrecadação, conforme Lei nº 4.548, de 07/04/2014. Por meio dela fica instituído o Fundo Municipal de Incentivo ao Incremento da Arrecadação - FUMINC, vinculado à estrutura da Secretaria Municipal de Finanças, com fundamentos nos arts. 37, XXII, e 167, IV, da Constituição Federal, visando assegurar o pagamento do prêmio por Desempenho Fiscal aos Auditores-Fiscais da Receita Municipal. O FUMINC terá seus recursos destinados ao pagamento do Prêmio por Desempenho Fiscal aos Auditores Fiscais;
e do FUMAT- Fundo Municipal de Modernização e Desenvolvimento da Administração Tributária, conforme Lei nº 3.748, com alterações posteriores. Por meio dela, fica instituído o FUMAT, vinculado à estrutura da Secretaria Municipal de Finanças, com fundamentos nos arts. 37, XXII, e 167, IV, da Constituição Federal, visando a realizar ações de capacitação de servidores da Administração Tributária, investimentos em equipamentos, softwares, realização de obras etc.

Recursos Estimados PPA

Exercício	Corrente Próprio	Corrente Outras Fonte	Capital Próprio	Capital Outras Fontes	Total
2026	0,00	0,00	0,00	0,00	0,00
2027	0,00	0,00	0,00	0,00	0,00
2028	0,00	0,00	0,00	0,00	0,00
2029	0,00	0,00	0,00	0,00	0,00

Recursos Estimados LOA

Exercício	Corrente Próprio	Corrente Outras Fonte	Capital Próprio	Capital Outras Fontes	Total
2026	0,00	0,00	0,00	0,00	0,00
2027	0,00	0,00	0,00	0,00	0,00
2028	0,00	0,00	0,00	0,00	0,00
2029	0,00	0,00	0,00	0,00	0,00

Objetivos Específicos

Código	Descrição
2	Aprimorar a atuação do Fisco junto aos contribuintes, por meio da modernização e do aperfeiçoamento da gestão fiscal, contábil e financeira, visando o fortalecimento da arrecadação, a transparência e a eficiência na gestão dos recursos públicos.

Acompanhamento

Meta

2026		2027		2028		2029		Total	
Planejado	Atualizado	Planejado	Atualizado	Planejado	Atualizado	Planejado	Atualizado	Planejado	Atualizado
2,00	0,00	2,00	0,00	2,00	0,00	2,00	0,00	8,00	0,00

Estado do Piauí
Prefeitura Municipal de Teresina
Relatório de Entregas

Entrega

Código: 365 **Unidade Medida:** UN **Cumulatividade:** Não
Título: ATENDIMENTO COM ALIMENTAÇÃO FORNECIDA
Órgão: 12 - Sec. Municipal de Cidadania, Assist. Social e Politicas Integradas
Base Geográfica: Município
Programa: 0001 - Promoção de ações para assistência social e cidadania.
Descrição: Atender ao público nas unidades socioassistenciais com alimentação diversificada, tal como lanche, almoço, coffee break, dentre outros.

Recursos Estimados PPA

Exercício	Corrente Próprio	Corrente Outras Fonte	Capital Próprio	Capital Outras Fontes	Total
2026	0,00	0,00	0,00	0,00	0,00
2027	0,00	0,00	0,00	0,00	0,00
2028	0,00	0,00	0,00	0,00	0,00
2029	0,00	0,00	0,00	0,00	0,00

Recursos Estimados LOA

Exercício	Corrente Próprio	Corrente Outras Fonte	Capital Próprio	Capital Outras Fontes	Total
2026	0,00	0,00	0,00	0,00	0,00
2027	0,00	0,00	0,00	0,00	0,00
2028	0,00	0,00	0,00	0,00	0,00
2029	0,00	0,00	0,00	0,00	0,00

Objetivos Específicos

Código	Descrição
6	Fortalecer a Política de Segurança Alimentar e Nutricional no município.

Acompanhamento

Meta

2026		2027		2028		2029		Total	
Planejado	Atualizado	Planejado	Atualizado	Planejado	Atualizado	Planejado	Atualizado	Planejado	Atualizado
36.000,00	0,00	37.500,00	0,00	40.000,00	0,00	36.000,00	0,00	149.500,00	0,00

Estado do Piauí
Prefeitura Municipal de Teresina
Relatório de Entregas

Entrega

Código: 366 **Unidade Medida:** UN **Cumulatividade:** Não
Título: CONTROLE DE ENCARGOS, PRECATÓRIOS E SENTENÇAS JUDICIAIS REALIZADO
Órgão: 08 - Secretaria Municipal de Finanças
Base Geográfica: Município
Programa: 0004 - Modernização administrativa e fiscal.
Descrição: Executar e monitorar encargos, precatórios e sentenças judiciais, assegurando controle e previsibilidade na gestão das obrigações judiciais do município.

Recursos Estimados PPA					
Exercício	Corrente Próprio	Corrente Outras Fonte	Capital Próprio	Capital Outras Fontes	Total
2026	0,00	0,00	0,00	0,00	0,00
2027	0,00	0,00	0,00	0,00	0,00
2028	0,00	0,00	0,00	0,00	0,00
2029	0,00	0,00	0,00	0,00	0,00

Recursos Estimados LOA					
Exercício	Corrente Próprio	Corrente Outras Fonte	Capital Próprio	Capital Outras Fontes	Total
2026	0,00	0,00	0,00	0,00	0,00
2027	0,00	0,00	0,00	0,00	0,00
2028	0,00	0,00	0,00	0,00	0,00
2029	0,00	0,00	0,00	0,00	0,00

Objetivos Específicos	
Código	Descrição
2	Aprimorar a atuação do Fisco junto aos contribuintes, por meio da modernização e do aperfeiçoamento da gestão fiscal, contábil e financeira, visando o fortalecimento da arrecadação, a transparência e a eficiência na gestão dos recursos públicos.

Acompanhamento									
Meta									
2026		2027		2028		2029		Total	
Planejado	Atualizado	Planejado	Atualizado	Planejado	Atualizado	Planejado	Atualizado	Planejado	Atualizado
1,00	0,00	1,00	0,00	1,00	0,00	1,00	0,00	4,00	0,00

Estado do Piauí
Prefeitura Municipal de Teresina
Relatório de Entregas

Entrega

Código: 367 **Unidade Medida:** UN **Cumulatividade:** Não
Título: UNIDADE DE CONTROLE INTERNO IMPLANTADA
Órgão: 08 - Secretaria Municipal de Finanças
Base Geográfica: Município
Programa: 0004 - Modernização administrativa e fiscal.
Descrição: Estruturação e consolidação de unidades de controle interno nos órgãos municipais

Recursos Estimados PPA

Exercício	Corrente Próprio	Corrente Outras Fonte	Capital Próprio	Capital Outras Fontes	Total
2026	0,00	0,00	0,00	0,00	0,00
2027	0,00	0,00	0,00	0,00	0,00
2028	0,00	0,00	0,00	0,00	0,00
2029	0,00	0,00	0,00	0,00	0,00

Recursos Estimados LOA

Exercício	Corrente Próprio	Corrente Outras Fonte	Capital Próprio	Capital Outras Fontes	Total
2026	0,00	0,00	0,00	0,00	0,00
2027	0,00	0,00	0,00	0,00	0,00
2028	0,00	0,00	0,00	0,00	0,00
2029	0,00	0,00	0,00	0,00	0,00

Objetivos Específicos

Código	Descrição
3	Modernizar os processos organizacionais e fluxos de trabalho, por meio da atualização normativa e da adoção de práticas de gestão orientadas a resultados, visando o aprimoramento da eficiência e da efetividade da administração pública.

Acompanhamento

Meta

2026		2027		2028		2029		Total	
Planejado	Atualizado	Planejado	Atualizado	Planejado	Atualizado	Planejado	Atualizado	Planejado	Atualizado
8,00	0,00	8,00	0,00	10,00	0,00	4,00	0,00	30,00	0,00

Estado do Piauí
Prefeitura Municipal de Teresina
Relatório de Entregas

Entrega

Código: 368 **Unidade Medida:** UN **Cumulatividade:** Não
Título: AÇÃO REALIZADA
Órgão: 12 - Sec. Municipal de Cidadania, Assist. Social e Politicas Integradas
Base Geográfica: Município
Programa: 0001 - Promoção de ações para assistência social e cidadania.
Descrição: Viabilizar ações de cidadania e segurança alimentar e nutricional com foco na garantia de direitos, por meio do acesso a serviços públicos, inclusão produtiva, experiências agroecológicas e inserção no mundo de trabalho, contribuindo para o fortalecimento da dignidade e da promoção de oportunidades à população teresinense.

Recursos Estimados PPA

Exercício	Corrente Próprio	Corrente Outras Fonte	Capital Próprio	Capital Outras Fontes	Total
2026	0,00	0,00	0,00	0,00	0,00
2027	0,00	0,00	0,00	0,00	0,00
2028	0,00	0,00	0,00	0,00	0,00
2029	0,00	0,00	0,00	0,00	0,00

Recursos Estimados LOA

Exercício	Corrente Próprio	Corrente Outras Fonte	Capital Próprio	Capital Outras Fontes	Total
2026	0,00	0,00	0,00	0,00	0,00
2027	0,00	0,00	0,00	0,00	0,00
2028	0,00	0,00	0,00	0,00	0,00
2029	0,00	0,00	0,00	0,00	0,00

Objetivos Específicos

Código	Descrição
7	Fortalecer a gestão Integrada de políticas públicas para promoção da cidadania, ações de promoção da qualificação e acesso ao mercado de trabalho, renda e economia solidária.

Acompanhamento

Meta

2026		2027		2028		2029		Total	
Planejado	Atualizado	Planejado	Atualizado	Planejado	Atualizado	Planejado	Atualizado	Planejado	Atualizado
12,00	0,00	14,00	0,00	14,00	0,00	12,00	0,00	52,00	0,00

Estado do Piauí
Prefeitura Municipal de Teresina
Relatório de Entregas

Entrega

Código: 369 **Unidade Medida:** UN **Cumulatividade:** Não
Título: UNIDADE ADMINISTRATIVA IMPLANTADA
Órgão: 08 - Secretaria Municipal de Finanças
Base Geográfica: Município
Programa: 0029 - Gestão tecnológica e inovação digital.
Descrição: Refere-se a estrutura organizacional dedicada à inovação e automação de processos usando tecnologia low code.

Recursos Estimados PPA					
Exercício	**Corrente Próprio**	**Corrente Outras Fonte**	**Capital Próprio**	**Capital Outras Fontes**	**Total**
2026	0,00	0,00	0,00	0,00	0,00
2027	0,00	0,00	0,00	0,00	0,00
2028	0,00	0,00	0,00	0,00	0,00
2029	0,00	0,00	0,00	0,00	0,00

Recursos Estimados LOA					
Exercício	**Corrente Próprio**	**Corrente Outras Fonte**	**Capital Próprio**	**Capital Outras Fontes**	**Total**
2026	0,00	0,00	0,00	0,00	0,00
2027	0,00	0,00	0,00	0,00	0,00
2028	0,00	0,00	0,00	0,00	0,00
2029	0,00	0,00	0,00	0,00	0,00

Objetivos Específicos	
Código	**Descrição**
2	Garantir a segurança da informação e proteção de dados, por meio de políticas de governança digital e atualização constante dos sistemas e protocolos de segurança cibernética.

Acompanhamento									
Meta									
2026		**2027**		**2028**		**2029**		**Total**	
Planejado	**Atualizado**	**Planejado**	**Atualizado**	**Planejado**	**Atualizado**	**Planejado**	**Atualizado**	**Planejado**	**Atualizado**
1,00	0,00	0,00	0,00	0,00	0,00	0,00	0,00	1,00	0,00

Estado do Piauí
Prefeitura Municipal de Teresina
Relatório de Entregas

Entrega

Código: 370 **Unidade Medida:** UN **Cumulatividade:** Não
Título: PLANO MUNICIPAL IMPLANTADO
Órgão: 12 - Sec. Municipal de Cidadania, Assist. Social e Politicas Integradas
Base Geográfica: Município
Programa: 0001 - Promoção de ações para assistência social e cidadania.
Descrição: Elaborar o Planos Municipais de forma participativa e intersetorial, estabelecendo diretrizes, metas e ações para a promoção do direito humano, cidadania e alimentação adequada e saudável no município.

Recursos Estimados PPA

Exercício	Corrente Próprio	Corrente Outras Fonte	Capital Próprio	Capital Outras Fontes	Total
2026	0,00	0,00	0,00	0,00	0,00
2027	0,00	0,00	0,00	0,00	0,00
2028	0,00	0,00	0,00	0,00	0,00
2029	0,00	0,00	0,00	0,00	0,00

Recursos Estimados LOA

Exercício	Corrente Próprio	Corrente Outras Fonte	Capital Próprio	Capital Outras Fontes	Total
2026	0,00	0,00	0,00	0,00	0,00
2027	0,00	0,00	0,00	0,00	0,00
2028	0,00	0,00	0,00	0,00	0,00
2029	0,00	0,00	0,00	0,00	0,00

Objetivos Específicos

Código	Descrição
7	Fortalecer a gestão Integrada de políticas públicas para promoção da cidadania, ações de promoção da qualificação e acesso ao mercado de trabalho, renda e economia solidária.

Acompanhamento

Meta

2026		2027		2028		2029		Total	
Planejado	Atualizado	Planejado	Atualizado	Planejado	Atualizado	Planejado	Atualizado	Planejado	Atualizado
3,00	0,00	1,00	0,00	1,00	0,00	0,00	0,00	5,00	0,00

Estado do Piauí
Prefeitura Municipal de Teresina
Relatório de Entregas

Entrega

Código: 371 **Unidade Medida:** UN **Cumulatividade:** Não
Título: ACORDO FIRMADO
Órgão: 08 - Secretaria Municipal de Finanças
Base Geográfica: Município
Programa: 0004 - Modernização administrativa e fiscal.
Descrição: Termos celebrados entre órgãos públicos para intercâmbio de informações fiscais, ampliando inteligência tributária.

Recursos Estimados PPA					
Exercício	Corrente Próprio	Corrente Outras Fonte	Capital Próprio	Capital Outras Fontes	Total
2026	0,00	0,00	0,00	0,00	0,00
2027	0,00	0,00	0,00	0,00	0,00
2028	0,00	0,00	0,00	0,00	0,00
2029	0,00	0,00	0,00	0,00	0,00

Recursos Estimados LOA					
Exercício	Corrente Próprio	Corrente Outras Fonte	Capital Próprio	Capital Outras Fontes	Total
2026	0,00	0,00	0,00	0,00	0,00
2027	0,00	0,00	0,00	0,00	0,00
2028	0,00	0,00	0,00	0,00	0,00
2029	0,00	0,00	0,00	0,00	0,00

Objetivos Específicos	
Código	Descrição
2	Aprimorar a atuação do Fisco junto aos contribuintes, por meio da modernização e do aperfeiçoamento da gestão fiscal, contábil e financeira, visando o fortalecimento da arrecadação, a transparência e a eficiência na gestão dos recursos públicos.

Acompanhamento									
Meta									
2026		2027		2028		2029		Total	
Planejado	Atualizado	Planejado	Atualizado	Planejado	Atualizado	Planejado	Atualizado	Planejado	Atualizado
1,00	0,00	2,00	0,00	3,00	0,00	4,00	0,00	10,00	0,00

Estado do Piauí
Prefeitura Municipal de Teresina
Relatório de Entregas

Entrega

Código: 372 **Unidade Medida:** UN **Cumulatividade:** Não
Título: PCD ATENDIDA
Órgão: 12 - Sec. Municipal de Cidadania, Assist. Social e Politicas Integradas
Base Geográfica: Município
Programa: 0001 - Promoção de ações para assistência social e cidadania.
Descrição: Ação de promoção de inclusão de pessoas com deficiência no mercado de trabalho por meio de encaminhamentos a vagas de emprego e acompanhamento (com intérpretes de Libras quando necessário), além de oferecer suporte para acesso a serviços públicos e fortalecimento da autonomia desses cidadãos.

Recursos Estimados PPA

Exercício	Corrente Próprio	Corrente Outras Fonte	Capital Próprio	Capital Outras Fontes	Total
2026	0,00	0,00	0,00	0,00	0,00
2027	0,00	0,00	0,00	0,00	0,00
2028	0,00	0,00	0,00	0,00	0,00
2029	0,00	0,00	0,00	0,00	0,00

Recursos Estimados LOA

Exercício	Corrente Próprio	Corrente Outras Fonte	Capital Próprio	Capital Outras Fontes	Total
2026	0,00	0,00	0,00	0,00	0,00
2027	0,00	0,00	0,00	0,00	0,00
2028	0,00	0,00	0,00	0,00	0,00
2029	0,00	0,00	0,00	0,00	0,00

Objetivos Específicos

Código	Descrição
7	Fortalecer a gestão Integrada de políticas públicas para promoção da cidadania, ações de promoção da qualificação e acesso ao mercado de trabalho, renda e economia solidária.

Acompanhamento

Meta

2026		2027		2028		2029		Total	
Planejado	Atualizado	Planejado	Atualizado	Planejado	Atualizado	Planejado	Atualizado	Planejado	Atualizado
1.000,00	0,00	1.200,00	0,00	1.200,00	0,00	900,00	0,00	4.300,00	0,00

Estado do Piauí
Prefeitura Municipal de Teresina
Relatório de Entregas

Entrega

Código: 373 **Unidade Medida:** PC **Cumulatividade:** Não
Título: INFRAESTRUTURA DE TIC ESTRUTURADA
Órgão: 08 - Secretaria Municipal de Finanças
Base Geográfica: Município
Programa: 0029 - Gestão tecnológica e inovação digital.
Descrição: Refere-se a troca e modernização dos equipamentos, redes e servidores de TI da SEMF

Recursos Estimados PPA					
Exercício	**Corrente Próprio**	**Corrente Outras Fonte**	**Capital Próprio**	**Capital Outras Fontes**	**Total**
2026	0,00	0,00	0,00	0,00	0,00
2027	0,00	0,00	0,00	0,00	0,00
2028	0,00	0,00	0,00	0,00	0,00
2029	0,00	0,00	0,00	0,00	0,00

Recursos Estimados LOA					
Exercício	**Corrente Próprio**	**Corrente Outras Fonte**	**Capital Próprio**	**Capital Outras Fontes**	**Total**
2026	0,00	0,00	0,00	0,00	0,00
2027	0,00	0,00	0,00	0,00	0,00
2028	0,00	0,00	0,00	0,00	0,00
2029	0,00	0,00	0,00	0,00	0,00

Objetivos Específicos	
Código	**Descrição**
2	Garantir a segurança da informação e proteção de dados, por meio de políticas de governança digital e atualização constante dos sistemas e protocolos de segurança cibernética.

Acompanhamento									
Meta									
2026		**2027**		**2028**		**2029**		**Total**	
Planejado	**Atualizado**	**Planejado**	**Atualizado**	**Planejado**	**Atualizado**	**Planejado**	**Atualizado**	**Planejado**	**Atualizado**
50,00	0,00	100,00	0,00	0,00	0,00	0,00	0,00	150,00	0,00

Estado do Piauí
Prefeitura Municipal de Teresina
Relatório de Entregas

Entrega

Código: 374 **Unidade Medida:** UN **Cumulatividade:** Não
Título: CONSELHO TUTELAR MANTIDO
Órgão: 12 - Sec. Municipal de Cidadania, Assist. Social e Politicas Integradas
Base Geográfica: Município
Programa: 0001 - Promoção de ações para assistência social e cidadania.
Descrição: Manutenção dos Conselhos Tutelares, promovendo o pleno funcionamento dos atendimentos dos conselheiros tutelares.

Recursos Estimados PPA

Exercício	Corrente Próprio	Corrente Outras Fonte	Capital Próprio	Capital Outras Fontes	Total
2026	0,00	0,00	0,00	0,00	0,00
2027	0,00	0,00	0,00	0,00	0,00
2028	0,00	0,00	0,00	0,00	0,00
2029	0,00	0,00	0,00	0,00	0,00

Recursos Estimados LOA

Exercício	Corrente Próprio	Corrente Outras Fonte	Capital Próprio	Capital Outras Fontes	Total
2026	0,00	0,00	0,00	0,00	0,00
2027	0,00	0,00	0,00	0,00	0,00
2028	0,00	0,00	0,00	0,00	0,00
2029	0,00	0,00	0,00	0,00	0,00

Objetivos Específicos

Código	Descrição
8	Potencializar e ampliar os mecanismos de promoção, defesa e garantia de direitos no município.

Acompanhamento

Meta

2026		2027		2028		2029		Total	
Planejado	Atualizado	Planejado	Atualizado	Planejado	Atualizado	Planejado	Atualizado	Planejado	Atualizado
8,00	0,00	9,00	0,00	10,00	0,00	10,00	0,00	37,00	0,00

Estado do Piauí
Prefeitura Municipal de Teresina
Relatório de Entregas

Entrega

Código: 375 **Unidade Medida:** UN **Cumulatividade:** Não
Título: PLANO ELABORADO
Órgão: 08 - Secretaria Municipal de Finanças
Base Geográfica: Município
Programa: 0029 - Gestão tecnológica e inovação digital.
Descrição: Refere-se à elaboração do Planejamento estratégico multianual de investimentos, metas e diretrizes da área de tecnologia da informação (PDTIC).

Recursos Estimados PPA

Exercício	Corrente Próprio	Corrente Outras Fonte	Capital Próprio	Capital Outras Fontes	Total
2026	0,00	0,00	0,00	0,00	0,00
2027	0,00	0,00	0,00	0,00	0,00
2028	0,00	0,00	0,00	0,00	0,00
2029	0,00	0,00	0,00	0,00	0,00

Recursos Estimados LOA

Exercício	Corrente Próprio	Corrente Outras Fonte	Capital Próprio	Capital Outras Fontes	Total
2026	0,00	0,00	0,00	0,00	0,00
2027	0,00	0,00	0,00	0,00	0,00
2028	0,00	0,00	0,00	0,00	0,00
2029	0,00	0,00	0,00	0,00	0,00

Objetivos Específicos

Código	Descrição
2	Garantir a segurança da informação e proteção de dados, por meio de políticas de governança digital e atualização constante dos sistemas e protocolos de segurança cibernética.

Acompanhamento

Meta

2026		2027		2028		2029		Total	
Planejado	Atualizado	Planejado	Atualizado	Planejado	Atualizado	Planejado	Atualizado	Planejado	Atualizado
1,00	0,00	0,00	0,00	0,00	0,00	0,00	0,00	0,00	0,00

Estado do Piauí
Prefeitura Municipal de Teresina
Relatório de Entregas

Entrega

Código: 376 **Unidade Medida:** UN **Cumulatividade:** Não
Título: CONSELHO TUTELAR IMPLANTADO
Órgão: 12 - Sec. Municipal de Cidadania, Assist. Social e Politicas Integradas
Base Geográfica: Município
Programa: 0001 - Promoção de ações para assistência social e cidadania.
Descrição: Implantação de Conselhos Tutelares para ampliação da cobertura e atendimento de violações de direitos.

Recursos Estimados PPA

Exercício	Corrente Próprio	Corrente Outras Fonte	Capital Próprio	Capital Outras Fontes	Total
2026	0,00	0,00	0,00	0,00	0,00
2027	0,00	0,00	0,00	0,00	0,00
2028	0,00	0,00	0,00	0,00	0,00
2029	0,00	0,00	0,00	0,00	0,00

Recursos Estimados LOA

Exercício	Corrente Próprio	Corrente Outras Fonte	Capital Próprio	Capital Outras Fontes	Total
2026	0,00	0,00	0,00	0,00	0,00
2027	0,00	0,00	0,00	0,00	0,00
2028	0,00	0,00	0,00	0,00	0,00
2029	0,00	0,00	0,00	0,00	0,00

Objetivos Específicos

Código	Descrição
8	Potencializar e ampliar os mecanismos de promoção, defesa e garantia de direitos no município.

Acompanhamento

Meta

2026		2027		2028		2029		Total	
Planejado	Atualizado	Planejado	Atualizado	Planejado	Atualizado	Planejado	Atualizado	Planejado	Atualizado
1,00	0,00	1,00	0,00	1,00	0,00	0,00	0,00	3,00	0,00

Estado do Piauí
Prefeitura Municipal de Teresina
Relatório de Entregas

Entrega

Código: 377 **Unidade Medida:** UN **Cumulatividade:** Não
Título: INFRAESTRUTURA DE TIC IMPLANTADA
Órgão: 08 - Secretaria Municipal de Finanças
Base Geográfica: Município
Programa: 0029 - Gestão tecnológica e inovação digital.
Descrição: Refere-se aos sistemas para Plataforma digital baseada em IA e automação para aprimorar a fiscalização tributária municipal; ao Sistema de Conformidade tributária para incentivar e gerenciar a autorregularização fiscal dos contribuintes municipais; ao Observatório do Mercado Imobiliário; ao Sistema de Controle Interno, ao Chatbot para atendimento remoto ao usário, Cadastro Multifinalitário, aquisição de software, SIAFIC.

Recursos Estimados PPA

Exercício	Corrente Próprio	Corrente Outras Fonte	Capital Próprio	Capital Outras Fontes	Total
2026	0,00	0,00	0,00	0,00	0,00
2027	0,00	0,00	0,00	0,00	0,00
2028	0,00	0,00	0,00	0,00	0,00
2029	0,00	0,00	0,00	0,00	0,00

Recursos Estimados LOA

Exercício	Corrente Próprio	Corrente Outras Fonte	Capital Próprio	Capital Outras Fontes	Total
2026	0,00	0,00	0,00	0,00	0,00
2027	0,00	0,00	0,00	0,00	0,00
2028	0,00	0,00	0,00	0,00	0,00
2029	0,00	0,00	0,00	0,00	0,00

Objetivos Específicos

Código	Descrição
2	Garantir a segurança da informação e proteção de dados, por meio de políticas de governança digital e atualização constante dos sistemas e protocolos de segurança cibernética.

Acompanhamento

Meta

2026		2027		2028		2029		Total	
Planejado	Atualizado	Planejado	Atualizado	Planejado	Atualizado	Planejado	Atualizado	Planejado	Atualizado
2,00	0,00	2,00	0,00	2,00	0,00	2,00	0,00	8,00	0,00

Estado do Piauí
Prefeitura Municipal de Teresina
Relatório de Entregas

Entrega

Código: 378 **Unidade Medida:** UN **Cumulatividade:** Não
Título: CONSELHO TUTELAR ESTRUTURADO
Órgão: 12 - Sec. Municipal de Cidadania, Assist. Social e Politicas Integradas
Base Geográfica: Município
Programa: 0001 - Promoção de ações para assistência social e cidadania.
Descrição: Reforma, readequação e modernização da infraestrutura de Conselhos Tutelares existentes.

Recursos Estimados PPA

Exercício	Corrente Próprio	Corrente Outras Fonte	Capital Próprio	Capital Outras Fontes	Total
2026	0,00	0,00	0,00	0,00	0,00
2027	0,00	0,00	0,00	0,00	0,00
2028	0,00	0,00	0,00	0,00	0,00
2029	0,00	0,00	0,00	0,00	0,00

Recursos Estimados LOA

Exercício	Corrente Próprio	Corrente Outras Fonte	Capital Próprio	Capital Outras Fontes	Total
2026	0,00	0,00	0,00	0,00	0,00
2027	0,00	0,00	0,00	0,00	0,00
2028	0,00	0,00	0,00	0,00	0,00
2029	0,00	0,00	0,00	0,00	0,00

Objetivos Específicos

Código	Descrição
8	Potencializar e ampliar os mecanismos de promoção, defesa e garantia de direitos no município.

Acompanhamento

Meta

2026		2027		2028		2029		Total	
Planejado	Atualizado	Planejado	Atualizado	Planejado	Atualizado	Planejado	Atualizado	Planejado	Atualizado
2,00	0,00	3,00	0,00	1,00	0,00	1,00	0,00	7,00	0,00

Estado do Piauí
Prefeitura Municipal de Teresina
Relatório de Entregas

Entrega

Código: 379 **Unidade Medida:** UN **Cumulatividade:** Não
Título: UNIDADE ADMINISTRATIVA MANTIDA
Órgão: 08 - Secretaria Municipal de Finanças
Base Geográfica: Município
Programa: 0006 - Planejamento e gestão organizacional.
Descrição: Refere-se à manutenção das atividades no contexto administrativo, de material e patrimônio, de gestão de compras, de logística de transporte de agentes públicos em serviço, de serviços terceirizados, e de tecnologia da informação e comunicação (a exemplo da folha de pagamento e outras despesas de natureza continuada, em essência)

Recursos Estimados PPA

Exercício	Corrente Próprio	Corrente Outras Fonte	Capital Próprio	Capital Outras Fontes	Total
2026	0,00	0,00	0,00	0,00	0,00
2027	0,00	0,00	0,00	0,00	0,00
2028	0,00	0,00	0,00	0,00	0,00
2029	0,00	0,00	0,00	0,00	0,00

Recursos Estimados LOA

Exercício	Corrente Próprio	Corrente Outras Fonte	Capital Próprio	Capital Outras Fontes	Total
2026	0,00	0,00	0,00	0,00	0,00
2027	0,00	0,00	0,00	0,00	0,00
2028	0,00	0,00	0,00	0,00	0,00
2029	0,00	0,00	0,00	0,00	0,00

Objetivos Específicos

Código	Descrição
4	Assegurar a execução eficiente da gestão administrativa

Acompanhamento

Meta

2026		2027		2028		2029		Total	
Planejado	Atualizado	Planejado	Atualizado	Planejado	Atualizado	Planejado	Atualizado	Planejado	Atualizado
1,00	0,00	1,00	0,00	1,00	0,00	1,00	0,00	4,00	0,00

Estado do Piauí
Prefeitura Municipal de Teresina
Relatório de Entregas

Entrega

Código: 380 **Unidade Medida:** UN **Cumulatividade:** Não
Título: PLANO ELABORADO
Órgão: 08 - Secretaria Municipal de Finanças
Base Geográfica: Município
Programa: 0006 - Planejamento e gestão organizacional.
Descrição: Elaborar documento que vise a lidar com obrigações que dependem de eventos futuros e incertos, devendo incluir a identificação dos riscos, a avaliação dos impactos financeiros, a criação de um orçamento para provisões e a definição de estratégias para lidar com os passivos.

Recursos Estimados PPA

Exercício	Corrente Próprio	Corrente Outras Fonte	Capital Próprio	Capital Outras Fontes	Total

Recursos Estimados LOA

Exercício	Corrente Próprio	Corrente Outras Fonte	Capital Próprio	Capital Outras Fontes	Total

Objetivos Específicos

Código	Descrição
10	Desenvolver políticas de gestão de pessoas baseadas em competências e desempenho.

Acompanhamento

Meta

2026		2027		2028		2029		Total	
Planejado	Atualizado	Planejado	Atualizado	Planejado	Atualizado	Planejado	Atualizado	Planejado	Atualizado
0,00	0,00	1,00	0,00	0,00	0,00	0,00	0,00	1,00	0,00

Estado do Piauí
Prefeitura Municipal de Teresina
Relatório de Entregas

Entrega

Código: 381 **Unidade Medida:** PC **Cumulatividade:** Não
Título: SERVIDOR CAPACITADO
Órgão: 08 - Secretaria Municipal de Finanças
Base Geográfica: Município
Programa: 0007 - Gestão e desenvolvimento de pessoas.
Descrição: Refere-se ao percentual de horas (100H) de capacitação previstas no PAC efetivamente executadas.

Recursos Estimados PPA

Exercício	Corrente Próprio	Corrente Outras Fonte	Capital Próprio	Capital Outras Fontes	Total
2026	0,00	0,00	0,00	0,00	0,00
2027	0,00	0,00	0,00	0,00	0,00
2028	0,00	0,00	0,00	0,00	0,00
2029	0,00	0,00	0,00	0,00	0,00

Recursos Estimados LOA

Exercício	Corrente Próprio	Corrente Outras Fonte	Capital Próprio	Capital Outras Fontes	Total
2026	0,00	0,00	0,00	0,00	0,00
2027	0,00	0,00	0,00	0,00	0,00
2028	0,00	0,00	0,00	0,00	0,00
2029	0,00	0,00	0,00	0,00	0,00

Objetivos Específicos

Código	Descrição
2	Desenvolver políticas de gestão de pessoas baseadas em competências e desempenho.

Acompanhamento

Meta

2026		2027		2028		2029		Total	
Planejado	Atualizado	Planejado	Atualizado	Planejado	Atualizado	Planejado	Atualizado	Planejado	Atualizado
70,00	0,00	80,00	0,00	90,00	0,00	95,00	0,00	335,00	0,00

Estado do Piauí
Prefeitura Municipal de Teresina
Relatório de Entregas

Entrega

Código: 382 **Unidade Medida:** UN **Cumulatividade:** Não
Título: PLANO ELABORADO
Órgão: 08 - Secretaria Municipal de Finanças
Base Geográfica: Município
Programa: 0007 - Gestão e desenvolvimento de pessoas.
Descrição: Refere-se à elaboração do PAC da SEMF com base no diagnóstico de necessidades de capacitação dos servidores, alinhado às competências organizacionais e às prioridades estratégias da secretaria.

Recursos Estimados PPA

Exercício	Corrente Próprio	Corrente Outras Fonte	Capital Próprio	Capital Outras Fontes	Total
2026	0,00	0,00	0,00	0,00	0,00
2027	0,00	0,00	0,00	0,00	0,00
2028	0,00	0,00	0,00	0,00	0,00
2029	0,00	0,00	0,00	0,00	0,00

Recursos Estimados LOA

Exercício	Corrente Próprio	Corrente Outras Fonte	Capital Próprio	Capital Outras Fontes	Total
2026	0,00	0,00	0,00	0,00	0,00
2027	0,00	0,00	0,00	0,00	0,00
2028	0,00	0,00	0,00	0,00	0,00
2029	0,00	0,00	0,00	0,00	0,00

Objetivos Específicos

Código	Descrição
2	Desenvolver políticas de gestão de pessoas baseadas em competências e desempenho.

Acompanhamento

Meta

2026		2027		2028		2029		Total	
Planejado	Atualizado	Planejado	Atualizado	Planejado	Atualizado	Planejado	Atualizado	Planejado	Atualizado
1,00	0,00	1,00	0,00	1,00	0,00	1,00	0,00	4,00	0,00

Estado do Piauí
Prefeitura Municipal de Teresina
Relatório de Entregas

Entrega

Código: 383 **Unidade Medida:** UN **Cumulatividade:** Não
Título: PROGRAMA IMPLANTADO
Órgão: 08 - Secretaria Municipal de Finanças
Base Geográfica: Município
Programa: 0007 - Gestão e desenvolvimento de pessoas.
Descrição: Refere-se à criação formal do programa de servidores instrutores, incluindo regulamentação interna, critérios de seleção, cadastro dos servidores habilitados e estrutura mínima para execução das atividades

Recursos Estimados PPA

Exercício	Corrente Próprio	Corrente Outras Fonte	Capital Próprio	Capital Outras Fontes	Total
2026	0,00	0,00	0,00	0,00	0,00
2027	0,00	0,00	0,00	0,00	0,00
2028	0,00	0,00	0,00	0,00	0,00
2029	0,00	0,00	0,00	0,00	0,00

Recursos Estimados LOA

Exercício	Corrente Próprio	Corrente Outras Fonte	Capital Próprio	Capital Outras Fontes	Total
2026	0,00	0,00	0,00	0,00	0,00
2027	0,00	0,00	0,00	0,00	0,00
2028	0,00	0,00	0,00	0,00	0,00
2029	0,00	0,00	0,00	0,00	0,00

Objetivos Específicos

Código	Descrição
2	Desenvolver políticas de gestão de pessoas baseadas em competências e desempenho.

Acompanhamento

Meta

2026		2027		2028		2029		Total	
Planejado	Atualizado	Planejado	Atualizado	Planejado	Atualizado	Planejado	Atualizado	Planejado	Atualizado
1,00	0,00	1,00	0,00	1,00	0,00	1,00	0,00	4,00	0,00

Estado do Piauí
Prefeitura Municipal de Teresina
Relatório de Entregas

Entrega

Código: 384 **Unidade Medida:** UN **Cumulatividade:** Não
Título: FUNDO MUNICIPAL ESPECIAL IMPLANTANDO
Órgão: 12 - Sec. Municipal de Cidadania, Assist. Social e Politicas Integradas
Base Geográfica: Município
Programa: 0001 - Promoção de ações para assistência social e cidadania.
Descrição: Implantação de Fundos Municipais destinados à População LGBTQIAPN+ e público da Igualdade Racial.

Recursos Estimados PPA

Exercício	Corrente Próprio	Corrente Outras Fonte	Capital Próprio	Capital Outras Fontes	Total
2026	0,00	0,00	0,00	0,00	0,00
2027	0,00	0,00	0,00	0,00	0,00
2028	0,00	0,00	0,00	0,00	0,00
2029	0,00	0,00	0,00	0,00	0,00

Recursos Estimados LOA

Exercício	Corrente Próprio	Corrente Outras Fonte	Capital Próprio	Capital Outras Fontes	Total
2026	0,00	0,00	0,00	0,00	0,00
2027	0,00	0,00	0,00	0,00	0,00
2028	0,00	0,00	0,00	0,00	0,00
2029	0,00	0,00	0,00	0,00	0,00

Objetivos Específicos

Código	Descrição
8	Potencializar e ampliar os mecanismos de promoção, defesa e garantia de direitos no município.

Acompanhamento

Meta

2026		2027		2028		2029		Total	
Planejado	Atualizado	Planejado	Atualizado	Planejado	Atualizado	Planejado	Atualizado	Planejado	Atualizado
1,00	0,00	1,00	0,00	0,00	0,00	0,00	0,00	2,00	0,00

Estado do Piauí
Prefeitura Municipal de Teresina
Relatório de Entregas

Entrega

Código: 385 **Unidade Medida:** UN **Cumulatividade:** Não
Título: PESSOAS CAPACITADAS
Órgão: 12 - Sec. Municipal de Cidadania, Assist. Social e Politicas Integradas
Base Geográfica: Município
Programa: 0001 - Promoção de ações para assistência social e cidadania.
Descrição: Promoção de ações de formação continuada em Conselhos Municipais, Comitês, Conselhos Tutelares e Câmaras Interministeriais no âmbito das Políticas Integradas.

Recursos Estimados PPA

Exercício	Corrente Próprio	Corrente Outras Fonte	Capital Próprio	Capital Outras Fontes	Total
2026	0,00	0,00	0,00	0,00	0,00
2027	0,00	0,00	0,00	0,00	0,00
2028	0,00	0,00	0,00	0,00	0,00
2029	0,00	0,00	0,00	0,00	0,00

Recursos Estimados LOA

Exercício	Corrente Próprio	Corrente Outras Fonte	Capital Próprio	Capital Outras Fontes	Total
2026	0,00	0,00	0,00	0,00	0,00
2027	0,00	0,00	0,00	0,00	0,00
2028	0,00	0,00	0,00	0,00	0,00
2029	0,00	0,00	0,00	0,00	0,00

Objetivos Específicos

Código	Descrição
8	Potencializar e ampliar os mecanismos de promoção, defesa e garantia de direitos no município.

Acompanhamento

Meta

2026		2027		2028		2029		Total	
Planejado	Atualizado	Planejado	Atualizado	Planejado	Atualizado	Planejado	Atualizado	Planejado	Atualizado
300,00	0,00	400,00	0,00	400,00	0,00	350,00	0,00	1.450,00	0,00

Estado do Piauí
Prefeitura Municipal de Teresina
Relatório de Entregas

Entrega

Código: 386 **Unidade Medida:** UN **Cumulatividade:** Não
Título: CONVÊNIO FIRMADO
Órgão: 08 - Secretaria Municipal de Finanças
Base Geográfica: Município
Programa: 0007 - Gestão e desenvolvimento de pessoas.
Descrição: Refere-se aos acordos com organismos públicos ou privados para promoção da qualificação contínua.

Recursos Estimados PPA

Exercício	Corrente Próprio	Corrente Outras Fonte	Capital Próprio	Capital Outras Fontes	Total
2026	0,00	0,00	0,00	0,00	0,00
2027	0,00	0,00	0,00	0,00	0,00
2028	0,00	0,00	0,00	0,00	0,00
2029	0,00	0,00	0,00	0,00	0,00

Recursos Estimados LOA

Exercício	Corrente Próprio	Corrente Outras Fonte	Capital Próprio	Capital Outras Fontes	Total
2026	0,00	0,00	0,00	0,00	0,00
2027	0,00	0,00	0,00	0,00	0,00
2028	0,00	0,00	0,00	0,00	0,00
2029	0,00	0,00	0,00	0,00	0,00

Objetivos Específicos

Código	Descrição
2	Desenvolver políticas de gestão de pessoas baseadas em competências e desempenho.

Acompanhamento

Meta

2026		2027		2028		2029		Total	
Planejado	Atualizado	Planejado	Atualizado	Planejado	Atualizado	Planejado	Atualizado	Planejado	Atualizado
1,00	0,00	2,00	0,00	3,00	0,00	4,00	0,00	10,00	0,00

Estado do Piauí
Prefeitura Municipal de Teresina
Relatório de Entregas

Entrega

Código: 387 **Unidade Medida:** **Cumulatividade:** Não
Título: FUNDO MUNICIPAL ESPECIAL MANTIDO
Órgão: 12 - Sec. Municipal de Cidadania, Assist. Social e Politicas Integradas
Base Geográfica: Município
Programa: 0001 - Promoção de ações para assistência social e cidadania.
Descrição: Manutenção de Fundos Municipais destinados aos segmentos: População LGBTQIAPN+, público da Igualdade Racial, Infância e Adolescência, Pessoa Idosa, Pessoa com Deficiência.

Recursos Estimados PPA

Exercício	Corrente Próprio	Corrente Outras Fonte	Capital Próprio	Capital Outras Fontes	Total
2026	0,00	0,00	0,00	0,00	0,00
2027	0,00	0,00	0,00	0,00	0,00
2028	0,00	0,00	0,00	0,00	0,00
2029	0,00	0,00	0,00	0,00	0,00

Recursos Estimados LOA

Exercício	Corrente Próprio	Corrente Outras Fonte	Capital Próprio	Capital Outras Fontes	Total
2026	0,00	0,00	0,00	0,00	0,00
2027	0,00	0,00	0,00	0,00	0,00
2028	0,00	0,00	0,00	0,00	0,00
2029	0,00	0,00	0,00	0,00	0,00

Objetivos Específicos

Código	Descrição
8	Potencializar e ampliar os mecanismos de promoção, defesa e garantia de direitos no município.

Acompanhamento

Meta

2026		2027		2028		2029		Total	
Planejado	Atualizado	Planejado	Atualizado	Planejado	Atualizado	Planejado	Atualizado	Planejado	Atualizado
4,00	0,00	4,00	0,00	5,00	0,00	5,00	0,00	18,00	0,00

Estado do Piauí
Prefeitura Municipal de Teresina
Relatório de Entregas

Entrega

Código: 388 **Unidade Medida:** UN **Cumulatividade:** Não
Título: CONSELHO DE DIREITOS MANTIDO
Órgão: 12 - Sec. Municipal de Cidadania, Assist. Social e Politicas Integradas
Base Geográfica: Município
Programa: 0001 - Promoção de ações para assistência social e cidadania.
Descrição: Manutenção de Equipamentos que promovam a participação e o controle social, tais como Conselhos Municipais, Comitês, Casa dos Conselhos e Câmaras Interministeriais no âmbito das Políticas Integradas.

Recursos Estimados PPA

Exercício	Corrente Próprio	Corrente Outras Fonte	Capital Próprio	Capital Outras Fontes	Total
2026	0,00	0,00	0,00	0,00	0,00
2027	0,00	0,00	0,00	0,00	0,00
2028	0,00	0,00	0,00	0,00	0,00
2029	0,00	0,00	0,00	0,00	0,00

Recursos Estimados LOA

Exercício	Corrente Próprio	Corrente Outras Fonte	Capital Próprio	Capital Outras Fontes	Total
2026	0,00	0,00	0,00	0,00	0,00
2027	0,00	0,00	0,00	0,00	0,00
2028	0,00	0,00	0,00	0,00	0,00
2029	0,00	0,00	0,00	0,00	0,00

Objetivos Específicos

Código	Descrição
8	Potencializar e ampliar os mecanismos de promoção, defesa e garantia de direitos no município.

Acompanhamento

Meta

2026		2027		2028		2029		Total	
Planejado	Atualizado	Planejado	Atualizado	Planejado	Atualizado	Planejado	Atualizado	Planejado	Atualizado
11,00	0,00	11,00	0,00	11,00	0,00	11,00	0,00	44,00	0,00

Estado do Piauí
Prefeitura Municipal de Teresina
Relatório de Entregas

Entrega

Código: 389 **Unidade Medida:** UN **Cumulatividade:** Não
Título: CONSELHO DE DIREITOS ESTRUTURADO
Órgão: 12 - Sec. Municipal de Cidadania, Assist. Social e Politicas Integradas
Base Geográfica: Município
Programa: 0001 - Promoção de ações para assistência social e cidadania.
Descrição: Reformas, adequações e melhorias nas estruturas físicas e operacionais dos Conselhos Municipais de Direitos.

Recursos Estimados PPA					
Exercício	Corrente Próprio	Corrente Outras Fonte	Capital Próprio	Capital Outras Fontes	Total
2026	0,00	0,00	0,00	0,00	0,00
2027	0,00	0,00	0,00	0,00	0,00
2028	0,00	0,00	0,00	0,00	0,00
2029	0,00	0,00	0,00	0,00	0,00

Recursos Estimados LOA					
Exercício	Corrente Próprio	Corrente Outras Fonte	Capital Próprio	Capital Outras Fontes	Total
2026	0,00	0,00	0,00	0,00	0,00
2027	0,00	0,00	0,00	0,00	0,00
2028	0,00	0,00	0,00	0,00	0,00
2029	0,00	0,00	0,00	0,00	0,00

Objetivos Específicos	
Código	Descrição
8	Potencializar e ampliar os mecanismos de promoção, defesa e garantia de direitos no município.

Acompanhamento									
Meta									
2026		2027		2028		2029		Total	
Planejado	Atualizado	Planejado	Atualizado	Planejado	Atualizado	Planejado	Atualizado	Planejado	Atualizado
7,00	0,00	7,00	0,00	7,00	0,00	7,00	0,00	28,00	0,00

Estado do Piauí
Prefeitura Municipal de Teresina
Relatório de Entregas

Entrega

Código: 390 **Unidade Medida:** UN **Cumulatividade:** Não
Título: CERTIFICADO DE GESTÃO OBTIDO
Órgão: 12 - Sec. Municipal de Cidadania, Assist. Social e Politicas Integradas
Base Geográfica: Município
Programa: 0001 - Promoção de ações para assistência social e cidadania.
Descrição: Articular as políticas públicas e estratégias para reconhecimento, certificação e/ou construção de agenda transversal da gestão municipal em face de boas práticas, transparência, promoção de direitos e implementação de políticas públicas no âmbito municipal.

Recursos Estimados PPA

Exercício	Corrente Próprio	Corrente Outras Fonte	Capital Próprio	Capital Outras Fontes	Total
2026	0,00	0,00	0,00	0,00	0,00
2027	0,00	0,00	0,00	0,00	0,00
2028	0,00	0,00	0,00	0,00	0,00
2029	0,00	0,00	0,00	0,00	0,00

Recursos Estimados LOA

Exercício	Corrente Próprio	Corrente Outras Fonte	Capital Próprio	Capital Outras Fontes	Total
2026	0,00	0,00	0,00	0,00	0,00
2027	0,00	0,00	0,00	0,00	0,00
2028	0,00	0,00	0,00	0,00	0,00
2029	0,00	0,00	0,00	0,00	0,00

Objetivos Específicos

Código	Descrição
8	Potencializar e ampliar os mecanismos de promoção, defesa e garantia de direitos no município.

Acompanhamento

Meta

2026		2027		2028		2029		Total	
Planejado	Atualizado	Planejado	Atualizado	Planejado	Atualizado	Planejado	Atualizado	Planejado	Atualizado
0,00	0,00	1,00	0,00	1,00	0,00	1,00	0,00	3,00	0,00

Estado do Piauí
Prefeitura Municipal de Teresina
Relatório de Entregas

Entrega

Código: 391 **Unidade Medida:** UN **Cumulatividade:** Não
Título: PORTAL DA TRANSPARÊNCIA MUNICIPAL ESTRUTURADO
Órgão: 08 - Secretaria Municipal de Finanças
Base Geográfica: Município
Programa: 0031 - Transparência, gestão participativa e social.
Descrição: Nova versão do portal, mais intuitiva, responsiva e aberta ao controle social.

Recursos Estimados PPA

Exercício	Corrente Próprio	Corrente Outras Fonte	Capital Próprio	Capital Outras Fontes	Total
2026	0,00	0,00	0,00	0,00	0,00
2027	0,00	0,00	0,00	0,00	0,00
2028	0,00	0,00	0,00	0,00	0,00
2029	0,00	0,00	0,00	0,00	0,00

Recursos Estimados LOA

Exercício	Corrente Próprio	Corrente Outras Fonte	Capital Próprio	Capital Outras Fontes	Total
2026	0,00	0,00	0,00	0,00	0,00
2027	0,00	0,00	0,00	0,00	0,00
2028	0,00	0,00	0,00	0,00	0,00
2029	0,00	0,00	0,00	0,00	0,00

Objetivos Específicos

Código	Descrição
1	Ampliar os mecanismos de transparência ativa e passiva, garantindo o acesso da população às informações públicas de forma clara, acessível e tempestiva.

Acompanhamento

Meta

2026		2027		2028		2029		Total	
Planejado	Atualizado	Planejado	Atualizado	Planejado	Atualizado	Planejado	Atualizado	Planejado	Atualizado
0,00	0,00	0,00	0,00	1,00	0,00	0,00	0,00	0,00	0,00

Estado do Piauí
Prefeitura Municipal de Teresina
Relatório de Entregas

Entrega

Código: 392 **Unidade Medida:** UN **Cumulatividade:** Não
Título: ATENDIMENTO DE CT REALIZADO
Órgão: 12 - Sec. Municipal de Cidadania, Assist. Social e Politicas Integradas
Base Geográfica: Município
Programa: 0001 - Promoção de ações para assistência social e cidadania.
Descrição: Atendimentos realizados pelos Conselhos Tutelares.

Recursos Estimados PPA

Exercício	Corrente Próprio	Corrente Outras Fonte	Capital Próprio	Capital Outras Fontes	Total
2026	0,00	0,00	0,00	0,00	0,00
2027	0,00	0,00	0,00	0,00	0,00
2028	0,00	0,00	0,00	0,00	0,00
2029	0,00	0,00	0,00	0,00	0,00

Recursos Estimados LOA

Exercício	Corrente Próprio	Corrente Outras Fonte	Capital Próprio	Capital Outras Fontes	Total
2026	0,00	0,00	0,00	0,00	0,00
2027	0,00	0,00	0,00	0,00	0,00
2028	0,00	0,00	0,00	0,00	0,00
2029	0,00	0,00	0,00	0,00	0,00

Objetivos Específicos

Código	Descrição
8	Potencializar e ampliar os mecanismos de promoção, defesa e garantia de direitos no município.

Acompanhamento

Meta

2026		2027		2028		2029		Total	
Planejado	Atualizado	Planejado	Atualizado	Planejado	Atualizado	Planejado	Atualizado	Planejado	Atualizado
3.000,00	0,00	3.500,00	0,00	3.800,00	0,00	3.800,00	0,00	14.100,00	0,00

Estado do Piauí
Prefeitura Municipal de Teresina
Relatório de Entregas

Entrega

Código: 393 **Unidade Medida:** PC **Cumulatividade:** Não
Título: RELATÓRIO PUBLICADO
Órgão: 08 - Secretaria Municipal de Finanças
Base Geográfica: Município
Programa: 0031 - Transparência, gestão participativa e social.
Descrição: Refere-se ao atendimento, no prazo legal, de 100% das demandas de acesso à informação protocoladas pelos cidadãos por meio do e-SIC e direcionadas à SEMF.

Recursos Estimados PPA

Exercício	Corrente Próprio	Corrente Outras Fonte	Capital Próprio	Capital Outras Fontes	Total
2026	0,00	0,00	0,00	0,00	0,00
2027	0,00	0,00	0,00	0,00	0,00
2028	0,00	0,00	0,00	0,00	0,00
2029	0,00	0,00	0,00	0,00	0,00

Recursos Estimados LOA

Exercício	Corrente Próprio	Corrente Outras Fonte	Capital Próprio	Capital Outras Fontes	Total
2026	0,00	0,00	0,00	0,00	0,00
2027	0,00	0,00	0,00	0,00	0,00
2028	0,00	0,00	0,00	0,00	0,00
2029	0,00	0,00	0,00	0,00	0,00

Objetivos Específicos

Código	Descrição
1	Ampliar os mecanismos de transparência ativa e passiva, garantindo o acesso da população às informações públicas de forma clara, acessível e tempestiva.

Acompanhamento

Meta

2026		2027		2028		2029		Total	
Planejado	Atualizado	Planejado	Atualizado	Planejado	Atualizado	Planejado	Atualizado	Planejado	Atualizado
100,00	0,00	100,00	0,00	100,00	0,00	100,00	0,00	400,00	0,00

Estado do Piauí
Prefeitura Municipal de Teresina
Relatório de Entregas

Entrega

Código: 394 **Unidade Medida:** UN **Cumulatividade:** Não
Título: EVENTO REALIZADO
Órgão: 12 - Sec. Municipal de Cidadania, Assist. Social e Politicas Integradas
Base Geográfica: Município
Programa: 0001 - Promoção de ações para assistência social e cidadania.
Descrição: Promover espaços políticos-institucionais e democráticos de debate, avaliação e proposição de diretrizes para as políticas públicas, com participação da sociedade civil e do poder público, visando o fortalecimento das estruturas municipais de garantia de direitos, tais como Conferências Municipais, Seminários, entre outros.

Recursos Estimados PPA

Exercício	Corrente Próprio	Corrente Outras Fonte	Capital Próprio	Capital Outras Fontes	Total
2026	0,00	0,00	0,00	0,00	0,00
2027	0,00	0,00	0,00	0,00	0,00
2028	0,00	0,00	0,00	0,00	0,00
2029	0,00	0,00	0,00	0,00	0,00

Recursos Estimados LOA

Exercício	Corrente Próprio	Corrente Outras Fonte	Capital Próprio	Capital Outras Fontes	Total
2026	0,00	0,00	0,00	0,00	0,00
2027	0,00	0,00	0,00	0,00	0,00
2028	0,00	0,00	0,00	0,00	0,00
2029	0,00	0,00	0,00	0,00	0,00

Objetivos Específicos

Código	Descrição
8	Potencializar e ampliar os mecanismos de promoção, defesa e garantia de direitos no município.

Acompanhamento

Meta

2026		2027		2028		2029		Total	
Planejado	Atualizado	Planejado	Atualizado	Planejado	Atualizado	Planejado	Atualizado	Planejado	Atualizado
6,00	0,00	9,00	0,00	7,00	0,00	9,00	0,00	31,00	0,00

Estado do Piauí
Prefeitura Municipal de Teresina
Relatório de Entregas

Entrega

Código: 395 **Unidade Medida:** UN **Cumulatividade:** Não
Título: CONSELHO IMPLANTADO
Órgão: 08 - Secretaria Municipal de Finanças
Base Geográfica: Município
Programa: 0031 - Transparência, gestão participativa e social.
Descrição: Constituição do Conselho Municipal de Transparência formalizado, representando Estado e sociedade civil para fiscalização social.

Recursos Estimados PPA

Exercício	Corrente Próprio	Corrente Outras Fonte	Capital Próprio	Capital Outras Fontes	Total
2026	0,00	0,00	0,00	0,00	0,00
2027	0,00	0,00	0,00	0,00	0,00
2028	0,00	0,00	0,00	0,00	0,00
2029	0,00	0,00	0,00	0,00	0,00

Recursos Estimados LOA

Exercício	Corrente Próprio	Corrente Outras Fonte	Capital Próprio	Capital Outras Fontes	Total
2026	0,00	0,00	0,00	0,00	0,00
2027	0,00	0,00	0,00	0,00	0,00
2028	0,00	0,00	0,00	0,00	0,00
2029	0,00	0,00	0,00	0,00	0,00

Objetivos Específicos

Código	Descrição
1	Ampliar os mecanismos de transparência ativa e passiva, garantindo o acesso da população às informações públicas de forma clara, acessível e tempestiva.

Acompanhamento

Meta

2026		2027		2028		2029		Total	
Planejado	Atualizado	Planejado	Atualizado	Planejado	Atualizado	Planejado	Atualizado	Planejado	Atualizado
0,00	0,00	1,00	0,00	0,00	0,00	0,00	0,00	0,00	0,00

Estado do Piauí
Prefeitura Municipal de Teresina
Relatório de Entregas

Entrega

Código: 441 **Unidade Medida:** UN **Cumulatividade:** Não
Título: SERVIÇO DE ATENDIMENTO ESTRUTURADO
Órgão: 12 - Sec. Municipal de Cidadania, Assist. Social e Politicas Integradas
Base Geográfica: Município
Programa: 0001 - Promoção de ações para assistência social e cidadania.
Descrição: Estruturar o serviço disque 100 no âmbito municipal, garantindo infraestrutura, equipe capacitada e fluxo articulado para recebimento, encaminhamento e monitoramento de denúncias relativas a violações de direitos humanos, com vistas ao fortalecimento da rede de proteção e resposta às demandas da população.

Recursos Estimados PPA

Exercício	Corrente Próprio	Corrente Outras Fonte	Capital Próprio	Capital Outras Fontes	Total
2026	0,00	0,00	0,00	0,00	0,00
2027	0,00	0,00	0,00	0,00	0,00
2028	0,00	0,00	0,00	0,00	0,00
2029	0,00	0,00	0,00	0,00	0,00

Recursos Estimados LOA

Exercício	Corrente Próprio	Corrente Outras Fonte	Capital Próprio	Capital Outras Fontes	Total
2026	0,00	0,00	0,00	0,00	0,00
2027	0,00	0,00	0,00	0,00	0,00
2028	0,00	0,00	0,00	0,00	0,00
2029	0,00	0,00	0,00	0,00	0,00

Objetivos Específicos

Código	Descrição
8	Potencializar e ampliar os mecanismos de promoção, defesa e garantia de direitos no município.

Acompanhamento

Meta

2026		2027		2028		2029		Total	
Planejado	Atualizado	Planejado	Atualizado	Planejado	Atualizado	Planejado	Atualizado	Planejado	Atualizado
240,00	0,00	240,00	0,00	300,00	0,00	300,00	0,00	1.080,00	0,00

Estado do Piauí
Prefeitura Municipal de Teresina
Relatório de Entregas

Entrega

Código: 442 **Unidade Medida:** UN **Cumulatividade:** Não
Título: PROCESSO ELEITORAL REALIZADO
Órgão: 12 - Sec. Municipal de Cidadania, Assist. Social e Politicas Integradas
Base Geográfica: Município
Programa: 0001 - Promoção de ações para assistência social e cidadania.
Descrição: Organizar e executar o processo eleitoral para escolha de conselheiros(as) tutelares de forma democrática, transparente e participativa, assegurando ampla divulgação, capacitação de candidatos(as) e estrutura adequada para o pleno exercício da escolha popular.

Recursos Estimados PPA

Exercício	Corrente Próprio	Corrente Outras Fonte	Capital Próprio	Capital Outras Fontes	Total
2026	0,00	0,00	0,00	0,00	0,00
2027	0,00	0,00	0,00	0,00	0,00
2028	0,00	0,00	0,00	0,00	0,00
2029	0,00	0,00	0,00	0,00	0,00

Recursos Estimados LOA

Exercício	Corrente Próprio	Corrente Outras Fonte	Capital Próprio	Capital Outras Fontes	Total
2026	0,00	0,00	0,00	0,00	0,00
2027	0,00	0,00	0,00	0,00	0,00
2028	0,00	0,00	0,00	0,00	0,00
2029	0,00	0,00	0,00	0,00	0,00

Objetivos Específicos

Código	Descrição
8	Potencializar e ampliar os mecanismos de promoção, defesa e garantia de direitos no município.

Acompanhamento

Meta

2026		2027		2028		2029		Total	
Planejado	Atualizado	Planejado	Atualizado	Planejado	Atualizado	Planejado	Atualizado	Planejado	Atualizado
1,00	0,00	0,00	0,00	1,00	0,00	0,00	0,00	2,00	0,00

Estado do Piauí
Prefeitura Municipal de Teresina
Relatório de Entregas

Entrega

Código: 443 **Unidade Medida:** UN **Cumulatividade:** Não
Título: PARCERIA COM OSCs REALIZADA
Órgão: 12 - Sec. Municipal de Cidadania, Assist. Social e Politicas Integradas
Base Geográfica: Município
Programa: 0001 - Promoção de ações para assistência social e cidadania.
Descrição: Realizar parcerias com Organizações da Sociedade Civil (OSCs) por meio de emendas parlamentares, subvenções sociais, editais e fundos públicos, visando o fortalecimento de ações complementares às políticas públicas e a ampliação do atendimento à população em situação de vulnerabilidade, no âmbito das Políticas Integradas.

Recursos Estimados PPA

Exercício	Corrente Próprio	Corrente Outras Fonte	Capital Próprio	Capital Outras Fontes	Total
2026	0,00	0,00	0,00	0,00	0,00
2027	0,00	0,00	0,00	0,00	0,00
2028	0,00	0,00	0,00	0,00	0,00
2029	0,00	0,00	0,00	0,00	0,00

Recursos Estimados LOA

Exercício	Corrente Próprio	Corrente Outras Fonte	Capital Próprio	Capital Outras Fontes	Total
2026	0,00	0,00	0,00	0,00	0,00
2027	0,00	0,00	0,00	0,00	0,00
2028	0,00	0,00	0,00	0,00	0,00
2029	0,00	0,00	0,00	0,00	0,00

Objetivos Específicos

Código	Descrição
8	Potencializar e ampliar os mecanismos de promoção, defesa e garantia de direitos no município.

Acompanhamento

Meta

2026		2027		2028		2029		Total	
Planejado	Atualizado	Planejado	Atualizado	Planejado	Atualizado	Planejado	Atualizado	Planejado	Atualizado
6,00	0,00	8,00	0,00	8,00	0,00	8,00	0,00	30,00	0,00

Estado do Piauí
Prefeitura Municipal de Teresina
Relatório de Entregas

Entrega

Código: 444 **Unidade Medida:** UN **Cumulatividade:** Não
Título: FUNDO MUNICIPAL ESPECIAL GERIDO
Órgão: 12 - Sec. Municipal de Cidadania, Assist. Social e Politicas Integradas
Base Geográfica: Município
Programa: 0001 - Promoção de ações para assistência social e cidadania.
Descrição: Gestão contábil e operacional dos Fundos Municipais Especiais sob responsabilidade da SEMCASPI

Recursos Estimados PPA

Exercício	Corrente Próprio	Corrente Outras Fonte	Capital Próprio	Capital Outras Fontes	Total
2026	0,00	0,00	0,00	0,00	0,00
2027	0,00	0,00	0,00	0,00	0,00
2028	0,00	0,00	0,00	0,00	0,00
2029	0,00	0,00	0,00	0,00	0,00

Recursos Estimados LOA

Exercício	Corrente Próprio	Corrente Outras Fonte	Capital Próprio	Capital Outras Fontes	Total
2026	0,00	0,00	0,00	0,00	0,00
2027	0,00	0,00	0,00	0,00	0,00
2028	0,00	0,00	0,00	0,00	0,00
2029	0,00	0,00	0,00	0,00	0,00

Objetivos Específicos

Código	Descrição
9	Gerir os Fundos Municipais Especiais.

Acompanhamento

Meta

2026		2027		2028		2029		Total	
Planejado	Atualizado	Planejado	Atualizado	Planejado	Atualizado	Planejado	Atualizado	Planejado	Atualizado
8,00	0,00	9,00	0,00	10,00	0,00	10,00	0,00	37,00	0,00

Estado do Piauí
Prefeitura Municipal de Teresina
Relatório de Entregas

Entrega

Código: 445 **Unidade Medida:** UN **Cumulatividade:** Não
Título: PROJETO financiado
Órgão: 12 - Sec. Municipal de Cidadania, Assist. Social e Politicas Integradas
Base Geográfica: Município
Programa: 0001 - Promoção de ações para assistência social e cidadania.
Descrição: Projetos aprovados e executados por meio dos fundos especiais

Recursos Estimados PPA

Exercício	Corrente Próprio	Corrente Outras Fonte	Capital Próprio	Capital Outras Fontes	Total
2026	0,00	0,00	0,00	0,00	0,00
2027	0,00	0,00	0,00	0,00	0,00
2028	0,00	0,00	0,00	0,00	0,00
2029	0,00	0,00	0,00	0,00	0,00

Recursos Estimados LOA

Exercício	Corrente Próprio	Corrente Outras Fonte	Capital Próprio	Capital Outras Fontes	Total
2026	0,00	0,00	0,00	0,00	0,00
2027	0,00	0,00	0,00	0,00	0,00
2028	0,00	0,00	0,00	0,00	0,00
2029	0,00	0,00	0,00	0,00	0,00

Objetivos Específicos

Código	Descrição
9	Gerir os Fundos Municipais Especiais.

Acompanhamento

Meta

2026		2027		2028		2029		Total	
Planejado	Atualizado	Planejado	Atualizado	Planejado	Atualizado	Planejado	Atualizado	Planejado	Atualizado
1,00	0,00	1,00	0,00	1,00	0,00	0,00	0,00	3,00	0,00

Estado do Piauí
Prefeitura Municipal de Teresina
Relatório de Entregas

Entrega

Código: 446 **Unidade Medida:** UN **Cumulatividade:** Não
Título: DOCUMENTO DE GESTÃO ELABORADO
Órgão: 12 - Sec. Municipal de Cidadania, Assist. Social e Politicas Integradas
Base Geográfica: Município
Programa: 0006 - Planejamento e gestão organizacional.
Descrição: Elaborar e/ou atualizar de documentos do SUAS como: Plano Municipal de Assistência Social, Plano de Educação Permanente do SUAS, Diagnósticos, Boletins, Notas técnicas, Cadernos, entre outros.

Recursos Estimados PPA

Exercício	Corrente Próprio	Corrente Outras Fonte	Capital Próprio	Capital Outras Fontes	Total
2026	0,00	0,00	0,00	0,00	0,00
2027	0,00	0,00	0,00	0,00	0,00
2028	0,00	0,00	0,00	0,00	0,00
2029	0,00	0,00	0,00	0,00	0,00

Recursos Estimados LOA

Exercício	Corrente Próprio	Corrente Outras Fonte	Capital Próprio	Capital Outras Fontes	Total
2026	0,00	0,00	0,00	0,00	0,00
2027	0,00	0,00	0,00	0,00	0,00
2028	0,00	0,00	0,00	0,00	0,00
2029	0,00	0,00	0,00	0,00	0,00

Objetivos Específicos

Código	Descrição
4	Assegurar a execução eficiente da gestão administrativa

Acompanhamento

Meta

2026		2027		2028		2029		Total	
Planejado	Atualizado	Planejado	Atualizado	Planejado	Atualizado	Planejado	Atualizado	Planejado	Atualizado
1,00	0,00	1,00	0,00	1,00	0,00	1,00	0,00	4,00	0,00

Estado do Piauí
Prefeitura Municipal de Teresina
Relatório de Entregas

Entrega

Código: 447 **Unidade Medida:** UN **Cumulatividade:** Não
Título: RELATÓRIO DE GESTÃO ELABORADO
Órgão: 12 - Sec. Municipal de Cidadania, Assist. Social e Politicas Integradas
Base Geográfica: Município
Programa: 0006 - Planejamento e gestão organizacional.
Descrição: Elaborar Relatório Consolidado de Gestão.

Recursos Estimados PPA

Exercício	Corrente Próprio	Corrente Outras Fonte	Capital Próprio	Capital Outras Fontes	Total
2026	0,00	0,00	0,00	0,00	0,00
2027	0,00	0,00	0,00	0,00	0,00
2028	0,00	0,00	0,00	0,00	0,00
2029	0,00	0,00	0,00	0,00	0,00

Recursos Estimados LOA

Exercício	Corrente Próprio	Corrente Outras Fonte	Capital Próprio	Capital Outras Fontes	Total
2026	0,00	0,00	0,00	0,00	0,00
2027	0,00	0,00	0,00	0,00	0,00
2028	0,00	0,00	0,00	0,00	0,00
2029	0,00	0,00	0,00	0,00	0,00

Objetivos Específicos

Código	Descrição
4	Assegurar a execução eficiente da gestão administrativa

Acompanhamento

Meta

2026		2027		2028		2029		Total	
Planejado	Atualizado	Planejado	Atualizado	Planejado	Atualizado	Planejado	Atualizado	Planejado	Atualizado
1,00	0,00	1,00	0,00	1,00	0,00	1,00	0,00	4,00	0,00

Estado do Piauí
Prefeitura Municipal de Teresina
Relatório de Entregas

Entrega

Código: 448 **Unidade Medida:** UN **Cumulatividade:** Não
Título: PRÊMIO CONCEDIDO
Órgão: 12 - Sec. Municipal de Cidadania, Assist. Social e Politicas Integradas
Base Geográfica: Município
Programa: 0007 - Gestão e desenvolvimento de pessoas.
Descrição: Implantar benefícios adicionais de valorização profissional dos servidores como: Premiações, entre outros.

Recursos Estimados PPA

Exercício	Corrente Próprio	Corrente Outras Fonte	Capital Próprio	Capital Outras Fontes	Total
2026	0,00	0,00	0,00	0,00	0,00
2027	0,00	0,00	0,00	0,00	0,00
2028	0,00	0,00	0,00	0,00	0,00
2029	0,00	0,00	0,00	0,00	0,00

Recursos Estimados LOA

Exercício	Corrente Próprio	Corrente Outras Fonte	Capital Próprio	Capital Outras Fontes	Total
2026	0,00	0,00	0,00	0,00	0,00
2027	0,00	0,00	0,00	0,00	0,00
2028	0,00	0,00	0,00	0,00	0,00
2029	0,00	0,00	0,00	0,00	0,00

Objetivos Específicos

Código	Descrição
2	Desenvolver políticas de gestão de pessoas baseadas em competências e desempenho.

Acompanhamento

Meta

2026		2027		2028		2029		Total	
Planejado	Atualizado	Planejado	Atualizado	Planejado	Atualizado	Planejado	Atualizado	Planejado	Atualizado
30,00	0,00	30,00	0,00	30,00	0,00	30,00	0,00	120,00	0,00

Estado do Piauí
Prefeitura Municipal de Teresina
Relatório de Entregas

Entrega

Código: 449 **Unidade Medida:** UN **Cumulatividade:** Não
Título: CARGO CRIADO
Órgão: 12 - Sec. Municipal de Cidadania, Assist. Social e Politicas Integradas
Base Geográfica: Município
Programa: 0007 - Gestão e desenvolvimento de pessoas.
Descrição: Modernizar e ampliar o quadro de Cargos comissionados da Estrutura administrativa da Secretaria.

Recursos Estimados PPA

Exercício	Corrente Próprio	Corrente Outras Fonte	Capital Próprio	Capital Outras Fontes	Total
2026	0,00	0,00	0,00	0,00	0,00
2027	0,00	0,00	0,00	0,00	0,00
2028	0,00	0,00	0,00	0,00	0,00
2029	0,00	0,00	0,00	0,00	0,00

Recursos Estimados LOA

Exercício	Corrente Próprio	Corrente Outras Fonte	Capital Próprio	Capital Outras Fontes	Total
2026	0,00	0,00	0,00	0,00	0,00
2027	0,00	0,00	0,00	0,00	0,00
2028	0,00	0,00	0,00	0,00	0,00
2029	0,00	0,00	0,00	0,00	0,00

Objetivos Específicos

Código	Descrição
2	Desenvolver políticas de gestão de pessoas baseadas em competências e desempenho.

Acompanhamento

Meta

2026		2027		2028		2029		Total	
Planejado	Atualizado	Planejado	Atualizado	Planejado	Atualizado	Planejado	Atualizado	Planejado	Atualizado
0,00	0,00	0,00	0,00	250,00	0,00	0,00	0,00	250,00	0,00

Estado do Piauí
Prefeitura Municipal de Teresina
Relatório de Entregas

Entrega

Código: 450 **Unidade Medida:** UN **Cumulatividade:** Não
Título: CAPACITAÇÃO OFERTADA
Órgão: 12 - Sec. Municipal de Cidadania, Assist. Social e Politicas Integradas
Base Geográfica: Município
Programa: 0007 - Gestão e desenvolvimento de pessoas.
Descrição: Capacitar trabalhadores, usuários, gestores, conselheiros e organizações da sociedade civil por meio da implementação do PMEP.

Recursos Estimados PPA

Exercício	Corrente Próprio	Corrente Outras Fonte	Capital Próprio	Capital Outras Fontes	Total
2026	0,00	0,00	0,00	0,00	0,00
2027	0,00	0,00	0,00	0,00	0,00
2028	0,00	0,00	0,00	0,00	0,00
2029	0,00	0,00	0,00	0,00	0,00

Recursos Estimados LOA

Exercício	Corrente Próprio	Corrente Outras Fonte	Capital Próprio	Capital Outras Fontes	Total
2026	0,00	0,00	0,00	0,00	0,00
2027	0,00	0,00	0,00	0,00	0,00
2028	0,00	0,00	0,00	0,00	0,00
2029	0,00	0,00	0,00	0,00	0,00

Objetivos Específicos

Código	Descrição
1	Capacitar continuamente os servidores municipais para melhorar a qualidade dos serviços e fortalecer a gestão pública.

Acompanhamento

Meta

2026		2027		2028		2029		Total	
Planejado	Atualizado	Planejado	Atualizado	Planejado	Atualizado	Planejado	Atualizado	Planejado	Atualizado
4,00	0,00	5,00	0,00	6,00	0,00	7,00	0,00	22,00	0,00

Estado do Piauí
Prefeitura Municipal de Teresina
Relatório de Entregas

Entrega

Código: 451 **Unidade Medida:** UN **Cumulatividade:** Não
Título: SELEÇÃO DE PESSOAL REALIZADA
Órgão: 12 - Sec. Municipal de Cidadania, Assist. Social e Politicas Integradas
Base Geográfica: Município
Programa: 0007 - Gestão e desenvolvimento de pessoas.
Descrição: Realizar processos seletivos simplificados para recomposição das equipes das unidades da SEMCASPI e ampliar serviços/atendimento.

Recursos Estimados PPA

Exercício	Corrente Próprio	Corrente Outras Fonte	Capital Próprio	Capital Outras Fontes	Total
2026	0,00	0,00	0,00	0,00	0,00
2027	0,00	0,00	0,00	0,00	0,00
2028	0,00	0,00	0,00	0,00	0,00
2029	0,00	0,00	0,00	0,00	0,00

Recursos Estimados LOA

Exercício	Corrente Próprio	Corrente Outras Fonte	Capital Próprio	Capital Outras Fontes	Total
2026	0,00	0,00	0,00	0,00	0,00
2027	0,00	0,00	0,00	0,00	0,00
2028	0,00	0,00	0,00	0,00	0,00
2029	0,00	0,00	0,00	0,00	0,00

Objetivos Específicos

Código	Descrição
2	Desenvolver políticas de gestão de pessoas baseadas em competências e desempenho.

Acompanhamento

Meta

2026		2027		2028		2029		Total	
Planejado	Atualizado	Planejado	Atualizado	Planejado	Atualizado	Planejado	Atualizado	Planejado	Atualizado
64,00	0,00	150,00	0,00	150,00	0,00	100,00	0,00	464,00	0,00

Estado do Piauí
Prefeitura Municipal de Teresina
Relatório de Entregas

Entrega

Código: 452 **Unidade Medida:** UN **Cumulatividade:** Não
Título: DEMANDA SOCIAL ATENDIDA
Órgão: 12 - Sec. Municipal de Cidadania, Assist. Social e Politicas Integradas
Base Geográfica: Município
Programa: 0026 - Gestão do orçamento popular.
Descrição: Refere-se ao atendimento das solicitações da população identificadas por meio de canais de participação social, como o Orçamento Popular, garantindo a execução de ações que respondam às necessidades coletivas e promovam melhorias concretas na qualidade de vida das comunidades.

Recursos Estimados PPA

Exercício	Corrente Próprio	Corrente Outras Fonte	Capital Próprio	Capital Outras Fontes	Total
2026	0,00	0,00	0,00	0,00	0,00
2027	0,00	0,00	0,00	0,00	0,00
2028	0,00	0,00	0,00	0,00	0,00
2029	0,00	0,00	0,00	0,00	0,00

Recursos Estimados LOA

Exercício	Corrente Próprio	Corrente Outras Fonte	Capital Próprio	Capital Outras Fontes	Total
2026	0,00	0,00	0,00	0,00	0,00
2027	0,00	0,00	0,00	0,00	0,00
2028	0,00	0,00	0,00	0,00	0,00
2029	0,00	0,00	0,00	0,00	0,00

Objetivos Específicos

Código	Descrição
1	Fortalecer a participação social por meio da gestão eficiente do orçamento popular, assegurando que as demandas da população sejam incorporadas ao planejamento público de forma transparente e democrática.

Acompanhamento

Meta

2026		2027		2028		2029		Total	
Planejado	Atualizado	Planejado	Atualizado	Planejado	Atualizado	Planejado	Atualizado	Planejado	Atualizado
250,00	0,00	250,00	0,00	250,00	0,00	250,00	0,00	1.000,00	0,00

Estado do Piauí
Prefeitura Municipal de Teresina
Relatório de Entregas

Entrega

Código: 453 **Unidade Medida:** UN **Cumulatividade:** Não
Título: EQUIPAMENTO MANTIDO
Órgão: 12 - Sec. Municipal de Cidadania, Assist. Social e Politicas Integradas
Base Geográfica: Município
Programa: 0001 - Promoção de ações para assistência social e cidadania.
Descrição: Manter o funcionamento dos 19 Centros de Referência da Assistência Social (CRAS) do município.

Recursos Estimados PPA

Exercício	Corrente Próprio	Corrente Outras Fonte	Capital Próprio	Capital Outras Fontes	Total
2026	0,00	0,00	0,00	0,00	0,00
2027	0,00	0,00	0,00	0,00	0,00
2028	0,00	0,00	0,00	0,00	0,00
2029	0,00	0,00	0,00	0,00	0,00

Recursos Estimados LOA

Exercício	Corrente Próprio	Corrente Outras Fonte	Capital Próprio	Capital Outras Fontes	Total
2026	0,00	0,00	0,00	0,00	0,00
2027	0,00	0,00	0,00	0,00	0,00
2028	0,00	0,00	0,00	0,00	0,00
2029	0,00	0,00	0,00	0,00	0,00

Objetivos Específicos

Código	Descrição
2	Fortalecer e ampliar o acesso da população aos serviços, programas, projetos e benefícios de proteção social básica.

Acompanhamento

Meta

2026		2027		2028		2029		Total	
Planejado	Atualizado	Planejado	Atualizado	Planejado	Atualizado	Planejado	Atualizado	Planejado	Atualizado
19,00	0,00	4,00	0,00	4,00	0,00	4,00	0,00	31,00	0,00

Estado do Piauí
Prefeitura Municipal de Teresina
Relatório de Entregas

Entrega

Código: 455 **Unidade Medida:** UN **Cumulatividade:** Não
Título: EQUIPAMENTO MANTIDO
Órgão: 12 - Sec. Municipal de Cidadania, Assist. Social e Politicas Integradas
Base Geográfica: Município
Programa: 0001 - Promoção de ações para assistência social e cidadania.
Descrição: Manter as unidades de acolhimento institucional (Casa de Passagem, Unidades de acolhimento crianças e adolescentes, idosos, pessoas com deficiência, acolhimento familiar, população em situação de rua, migrantes refugiados).

Recursos Estimados PPA

Exercício	Corrente Próprio	Corrente Outras Fonte	Capital Próprio	Capital Outras Fontes	Total
2026	0,00	0,00	0,00	0,00	0,00
2027	0,00	0,00	0,00	0,00	0,00
2028	0,00	0,00	0,00	0,00	0,00
2029	0,00	0,00	0,00	0,00	0,00

Recursos Estimados LOA

Exercício	Corrente Próprio	Corrente Outras Fonte	Capital Próprio	Capital Outras Fontes	Total
2026	0,00	0,00	0,00	0,00	0,00
2027	0,00	0,00	0,00	0,00	0,00
2028	0,00	0,00	0,00	0,00	0,00
2029	0,00	0,00	0,00	0,00	0,00

Objetivos Específicos

Código	Descrição
4	Fortalecer e ampliar o acesso da população aos serviços, programas, projetos e benefícios de proteção social especial de alta complexidade.

Acompanhamento

Meta

2026		2027		2028		2029		Total	
Planejado	Atualizado	Planejado	Atualizado	Planejado	Atualizado	Planejado	Atualizado	Planejado	Atualizado
11,00	0,00	12,00	0,00	13,00	0,00	14,00	0,00	50,00	0,00

Estado do Piauí
Prefeitura Municipal de Teresina
Relatório de Entregas

Entrega

Código: 456 **Unidade Medida:** UN **Cumulatividade:** Não
Título: EQUIPAMENTO IMPLANTADO
Órgão: 12 - Sec. Municipal de Cidadania, Assist. Social e Politicas Integradas
Base Geográfica: Município
Programa: 0001 - Promoção de ações para assistência social e cidadania.
Descrição: Implantar equipamentos de proteção social especial de alta complexidade conforme Resolução CNAS Nº 109/09 (ILPI, Residência Inclusiva e República).

Recursos Estimados PPA

Exercício	Corrente Próprio	Corrente Outras Fonte	Capital Próprio	Capital Outras Fontes	Total
2026	0,00	0,00	0,00	0,00	0,00
2027	0,00	0,00	0,00	0,00	0,00
2028	0,00	0,00	0,00	0,00	0,00
2029	0,00	0,00	0,00	0,00	0,00

Recursos Estimados LOA

Exercício	Corrente Próprio	Corrente Outras Fonte	Capital Próprio	Capital Outras Fontes	Total
2026	0,00	0,00	0,00	0,00	0,00
2027	0,00	0,00	0,00	0,00	0,00
2028	0,00	0,00	0,00	0,00	0,00
2029	0,00	0,00	0,00	0,00	0,00

Objetivos Específicos

Código	Descrição
4	Fortalecer e ampliar o acesso da população aos serviços, programas, projetos e benefícios de proteção social especial de alta complexidade.

Acompanhamento

Meta

2026		2027		2028		2029		Total	
Planejado	Atualizado	Planejado	Atualizado	Planejado	Atualizado	Planejado	Atualizado	Planejado	Atualizado
1,00	0,00	1,00	0,00	1,00	0,00	0,00	0,00	3,00	0,00

Estado do Piauí
Prefeitura Municipal de Teresina
Relatório de Entregas

Entrega

Código: 686 **Unidade Medida:** UN **Cumulatividade:** Não
Título: Unidade de Educação Ampliada
Órgão: 09 - Secretaria Municipal de Educação
Base Geográfica: Município
Programa: 0022 - Expansão e qualidade na educação infantil.
Descrição: Refere-se a conversão de matrículas ou construção de novos centros, com vistas ao alcance da meta 6 do Plano Municipal de Educação de Teresina.

Recursos Estimados PPA					
Exercício	Corrente Próprio	Corrente Outras Fonte	Capital Próprio	Capital Outras Fontes	Total

Recursos Estimados LOA					
Exercício	Corrente Próprio	Corrente Outras Fonte	Capital Próprio	Capital Outras Fontes	Total

Objetivos Específicos	
Código	Descrição
3	Ampliar o número de matrículas em tempo integral, visando a redução da desigualdade e priorizando os grupos mais vulnerabilizados.

Acompanhamento									
Meta									
2026		2027		2028		2029		Total	
Planejado	Atualizado	Planejado	Atualizado	Planejado	Atualizado	Planejado	Atualizado	Planejado	Atualizado
3,00	0,00	2,00	0,00	3,00	0,00	2,00	0,00	10,00	0,00

Estado do Piauí
Prefeitura Municipal de Teresina
Relatório de Entregas

Entrega

Código: 687 **Unidade Medida:** UN **Cumulatividade:** Não
Título: Mulher Atendida
Órgão: 31 - Secretaria Municipal de Políticas Públicas para Mulheres
Base Geográfica: Município
Programa: 0008 - Empoderamento feminino e equidade de gênero.

Descrição: Refere-se à quantidade de mulheres atendidas nas unidades do Serviço de Atendimento Integral às Mulheres e suas Crianças - Florescer, por meio de escuta qualificada com psicóloga, rodas de conversas sobre temas diversos, oficinas profissionalizantes, dentre outras.

Recursos Estimados PPA

Exercício	Corrente Próprio	Corrente Outras Fonte	Capital Próprio	Capital Outras Fontes	Total
2026	0,00	0,00	0,00	0,00	0,00
2027	0,00	0,00	0,00	0,00	0,00
2028	0,00	0,00	0,00	0,00	0,00
2029	0,00	0,00	0,00	0,00	0,00

Recursos Estimados LOA

Exercício	Corrente Próprio	Corrente Outras Fonte	Capital Próprio	Capital Outras Fontes	Total
2026	0,00	0,00	0,00	0,00	0,00
2027	0,00	0,00	0,00	0,00	0,00
2028	0,00	0,00	0,00	0,00	0,00
2029	0,00	0,00	0,00	0,00	0,00

Objetivos Específicos

Código	Descrição
1	Promover o empoderamento feminino e a equidade de gênero, por meio da política de cuidados e cidadania da mulher.

Acompanhamento

Meta

2026		2027		2028		2029		Total	
Planejado	Atualizado	Planejado	Atualizado	Planejado	Atualizado	Planejado	Atualizado	Planejado	Atualizado
1.400,00	0,00	1.500,00	0,00	1.600,00	0,00	1.600,00	0,00	6.100,00	0,00

Estado do Piauí
Prefeitura Municipal de Teresina
Relatório de Entregas

Entrega

Código: 688 **Unidade Medida:** UN **Cumulatividade:** Não
Título: Criança acompanhada
Órgão: 31 - Secretaria Municipal de Políticas Públicas para Mulheres
Base Geográfica: Município
Programa: 0008 - Empoderamento feminino e equidade de gênero.

Descrição: Refere-se à quantidade de crianças de 1 ano a 2 anos e 11 meses acompanhadas nas unidades do Serviço Florescer por meio de atividades lúdicas e socioeducativas ofertadas, promovendo a política de cuidados.

Recursos Estimados PPA

Exercício	Corrente Próprio	Corrente Outras Fonte	Capital Próprio	Capital Outras Fontes	Total
2026	0,00	0,00	0,00	0,00	0,00
2027	0,00	0,00	0,00	0,00	0,00
2028	0,00	0,00	0,00	0,00	0,00
2029	0,00	0,00	0,00	0,00	0,00

Recursos Estimados LOA

Exercício	Corrente Próprio	Corrente Outras Fonte	Capital Próprio	Capital Outras Fontes	Total
2026	0,00	0,00	0,00	0,00	0,00
2027	0,00	0,00	0,00	0,00	0,00
2028	0,00	0,00	0,00	0,00	0,00
2029	0,00	0,00	0,00	0,00	0,00

Objetivos Específicos

Código	Descrição
1	Promover o empoderamento feminino e a equidade de gênero, por meio da política de cuidados e cidadania da mulher.

Acompanhamento

Meta

2026		2027		2028		2029		Total	
Planejado	Atualizado	Planejado	Atualizado	Planejado	Atualizado	Planejado	Atualizado	Planejado	Atualizado
450,00	0,00	450,00	0,00	500,00	0,00	500,00	0,00	1.900,00	0,00

Estado do Piauí
Prefeitura Municipal de Teresina
Relatório de Entregas

Entrega

Código: 690 **Unidade Medida:** PC **Cumulatividade:** Não
Título: Estudante Alfabetizado
Órgão: 09 - Secretaria Municipal de Educação
Base Geográfica: Município
Programa: 0021 - Expansão e qualidade na educação fundamental.
Descrição: Consiste na promoção de práticas pedagógicas voltadas à alfabetização de todas as crianças ao final do 2º ano, conforme a Meta 05 do Plano Municipal de Educação.

Recursos Estimados PPA

Exercício	Corrente Próprio	Corrente Outras Fonte	Capital Próprio	Capital Outras Fontes	Total

Recursos Estimados LOA

Exercício	Corrente Próprio	Corrente Outras Fonte	Capital Próprio	Capital Outras Fontes	Total

Objetivos Específicos

Código	Descrição
1	Garantir a alfabetização dos estudantes até o final do 2º ano do Ensino Fundamental.

Acompanhamento

Meta

2026		2027		2028		2029		Total	
Planejado	Atualizado	Planejado	Atualizado	Planejado	Atualizado	Planejado	Atualizado	Planejado	Atualizado
100,00	0,00	100,00	0,00	100,00	0,00	100,00	0,00	400,00	0,00

Estado do Piauí
Prefeitura Municipal de Teresina
Relatório de Entregas

Entrega

Código: 691 **Unidade Medida:** UN **Cumulatividade:** Não
Título: Material Distribuído
Órgão: 09 - Secretaria Municipal de Educação
Base Geográfica: Município
Programa: 0021 - Expansão e qualidade na educação fundamental.
Descrição: Consiste na aquisição e distribuição de livros e materiais didáticos aos estudantes, voltados para o ciclo de alfabetização (II período, 1° ano e 2° ano).

Recursos Estimados PPA					
Exercício	Corrente Próprio	Corrente Outras Fonte	Capital Próprio	Capital Outras Fontes	Total

Recursos Estimados LOA					
Exercício	Corrente Próprio	Corrente Outras Fonte	Capital Próprio	Capital Outras Fontes	Total

Objetivos Específicos	
Código	Descrição
1	Garantir a alfabetização dos estudantes até o final do 2º ano do Ensino Fundamental.

Acompanhamento									
Meta									
2026		2027		2028		2029		Total	
Planejado	Atualizado	Planejado	Atualizado	Planejado	Atualizado	Planejado	Atualizado	Planejado	Atualizado
15.920,00	0,00	15.964,00	0,00	16.000,00	0,00	16.000,00	0,00	63.884,00	0,00

Estado do Piauí
Prefeitura Municipal de Teresina
Relatório de Entregas

Entrega

Código: 692 **Unidade Medida:** UN **Cumulatividade:** Não
Título: Unidade de Educação Implantada
Órgão: 09 - Secretaria Municipal de Educação
Base Geográfica: Município
Programa: 0021 - Expansão e qualidade na educação fundamental.
Descrição: Refere-se à ampliação do acesso e melhoria na qualidade, por meio de novas unidades.

Recursos Estimados PPA					
Exercício	Corrente Próprio	Corrente Outras Fonte	Capital Próprio	Capital Outras Fontes	Total

Recursos Estimados LOA					
Exercício	Corrente Próprio	Corrente Outras Fonte	Capital Próprio	Capital Outras Fontes	Total

Objetivos Específicos	
Código	Descrição
2	Promover o desenvolvimento integral dos estudantes por meio de práticas inovadoras, inclusivas e equitativas.

Acompanhamento									
Meta									
2026		2027		2028		2029		Total	
Planejado	Atualizado	Planejado	Atualizado	Planejado	Atualizado	Planejado	Atualizado	Planejado	Atualizado
1,00	0,00	0,00	0,00	4,00	0,00	3,00	0,00	8,00	0,00

Estado do Piauí
Prefeitura Municipal de Teresina
Relatório de Entregas

Entrega

Código: 693 **Unidade Medida:** UN **Cumulatividade:** Não
Título: Unidade de Educação Estruturada
Órgão: 09 - Secretaria Municipal de Educação
Base Geográfica: Município
Programa: 0021 - Expansão e qualidade na educação fundamental.
Descrição: Refere-se à ampliação do acesso e melhoria na qualidade, por meio da ampliação e ou reforma de espaços nas escolas.

Recursos Estimados PPA					
Exercício	Corrente Próprio	Corrente Outras Fonte	Capital Próprio	Capital Outras Fontes	Total

Recursos Estimados LOA					
Exercício	Corrente Próprio	Corrente Outras Fonte	Capital Próprio	Capital Outras Fontes	Total

Objetivos Específicos	
Código	Descrição
2	Promover o desenvolvimento integral dos estudantes por meio de práticas inovadoras, inclusivas e equitativas.

Acompanhamento									
Meta									
2026		2027		2028		2029		Total	
Planejado	Atualizado	Planejado	Atualizado	Planejado	Atualizado	Planejado	Atualizado	Planejado	Atualizado
3,00	0,00	10,00	0,00	0,00	0,00	0,00	0,00	13,00	0,00

Estado do Piauí
Prefeitura Municipal de Teresina
Relatório de Entregas

Entrega

Código: 694 **Unidade Medida:** UN **Cumulatividade:** Não
Título: Ação Realizada
Órgão: 09 - Secretaria Municipal de Educação
Base Geográfica: Município
Programa: 0021 - Expansão e qualidade na educação fundamental.
Descrição: Trata-se de ações voltadas à promoção do desenvolvimento integral de estudantes de 6 a 14 anos, fortalecendo aspectos cognitivos, socioemocionais e físicos, bem como a garantia de acesso e permanência aos estudantes em uma perspectiva inclusiva: oferta de atendimento educacional especializado (AEE) e multidisciplinar, aquisição de recursos de acessibilidade e ações de respeito e valorização da diversidade étnico-racial, indígena, campo e educação ambiental.

Recursos Estimados PPA

Exercício	Corrente Próprio	Corrente Outras Fonte	Capital Próprio	Capital Outras Fontes	Total

Recursos Estimados LOA

Exercício	Corrente Próprio	Corrente Outras Fonte	Capital Próprio	Capital Outras Fontes	Total

Objetivos Específicos

Código	Descrição
2	Promover o desenvolvimento integral dos estudantes por meio de práticas inovadoras, inclusivas e equitativas.

Acompanhamento

Meta

2026		2027		2028		2029		Total	
Planejado	Atualizado	Planejado	Atualizado	Planejado	Atualizado	Planejado	Atualizado	Planejado	Atualizado
17,00	0,00	18,00	0,00	19,00	0,00	20,00	0,00	74,00	0,00

Estado do Piauí
Prefeitura Municipal de Teresina
Relatório de Entregas

Entrega

Código: 695 **Unidade Medida:** UN **Cumulatividade:** Não
Título: Material Distribuído
Órgão: 09 - Secretaria Municipal de Educação
Base Geográfica: Município
Programa: 0021 - Expansão e qualidade na educação fundamental.
Descrição: Consiste na aquisição e distribuição de livros e materiais didáticos às unidades de ensino, proporcionando a aprendizagem dos estudantes.

Recursos Estimados PPA					
Exercício	Corrente Próprio	Corrente Outras Fonte	Capital Próprio	Capital Outras Fontes	Total

Recursos Estimados LOA					
Exercício	Corrente Próprio	Corrente Outras Fonte	Capital Próprio	Capital Outras Fontes	Total

Objetivos Específicos	
Código	Descrição
2	Promover o desenvolvimento integral dos estudantes por meio de práticas inovadoras, inclusivas e equitativas.

Acompanhamento									
Meta									
2026		2027		2028		2029		Total	
Planejado	Atualizado	Planejado	Atualizado	Planejado	Atualizado	Planejado	Atualizado	Planejado	Atualizado
0,00	0,00	0,00	0,00	0,00	0,00	0,00	0,00	0,00	0,00

Estado do Piauí
Prefeitura Municipal de Teresina
Relatório de Entregas

Entrega

Código: 696 **Unidade Medida:** UN **Cumulatividade:** Não
Título: Estudante Matriculado
Órgão: 09 - Secretaria Municipal de Educação
Base Geográfica: Município
Programa: 0021 - Expansão e qualidade na educação fundamental.
Descrição: Esta entrega refere-se à ampliação de matrículas em jornada de tempo integral nas escolas de ensino fundamental.

Recursos Estimados PPA					
Exercício	Corrente Próprio	Corrente Outras Fonte	Capital Próprio	Capital Outras Fontes	Total

Recursos Estimados LOA					
Exercício	Corrente Próprio	Corrente Outras Fonte	Capital Próprio	Capital Outras Fontes	Total

Objetivos Específicos	
Código	Descrição
2	Promover o desenvolvimento integral dos estudantes por meio de práticas inovadoras, inclusivas e equitativas.

Acompanhamento									
Meta									
2026		2027		2028		2029		Total	
Planejado	Atualizado	Planejado	Atualizado	Planejado	Atualizado	Planejado	Atualizado	Planejado	Atualizado
12.688,00	0,00	13.048,00	0,00	14.488,00	0,00	15.568,00	0,00	55.792,00	0,00

Estado do Piauí
Prefeitura Municipal de Teresina
Relatório de Entregas

Entrega

Código: 697 **Unidade Medida:** UN **Cumulatividade:** Não
Título: Unidade de Educação Estruturada
Órgão: 09 - Secretaria Municipal de Educação
Base Geográfica: Município
Programa: 0021 - Expansão e qualidade na educação fundamental.
Descrição: Refere-se à conversão de matrículas ou construção de novas unidades de ensino, com vistas ao alcance da Meta 06 do Plano Municipal de Educação de Teresina.

Recursos Estimados PPA

Exercício	Corrente Próprio	Corrente Outras Fonte	Capital Próprio	Capital Outras Fontes	Total

Recursos Estimados LOA

Exercício	Corrente Próprio	Corrente Outras Fonte	Capital Próprio	Capital Outras Fontes	Total

Objetivos Específicos

Código	Descrição
3	Ampliar o número de matrículas em tempo integral, visando a redução da desigualdade e priorizando os grupos mais vulnerabilizados.

Acompanhamento

Meta

2026		2027		2028		2029		Total	
Planejado	Atualizado	Planejado	Atualizado	Planejado	Atualizado	Planejado	Atualizado	Planejado	Atualizado
1,00	0,00	1,00	0,00	4,00	0,00	3,00	0,00	9,00	0,00

Estado do Piauí
Prefeitura Municipal de Teresina
Relatório de Entregas

Entrega

Código: 698 **Unidade Medida:** TX **Cumulatividade:** Não
Título: Meta dos Anos Finais Alcançada
Órgão: 09 - Secretaria Municipal de Educação
Base Geográfica: Município
Programa: 0021 - Expansão e qualidade na educação fundamental.
Descrição: Consiste no desenvolvimento de práticas significativas e equitativas para estudantes, que favoreçam o desenvolvimento de suas potencialidades, com vistas à adoção de intervenções pedagógicas direcionadas aos maiores desafios de aprendizagem identificados.

Recursos Estimados PPA

Exercício	Corrente Próprio	Corrente Outras Fonte	Capital Próprio	Capital Outras Fontes	Total

Recursos Estimados LOA

Exercício	Corrente Próprio	Corrente Outras Fonte	Capital Próprio	Capital Outras Fontes	Total

Objetivos Específicos

Código	Descrição
4	Elevar o Índice de Desenvolvimento da Educação Básica (IDEB) nos anos iniciais e finais do ensino fundamental, garantindo a melhoria contínua da qualidade da educação.

Acompanhamento

Meta

2026		2027		2028		2029		Total	
Planejado	Atualizado	Planejado	Atualizado	Planejado	Atualizado	Planejado	Atualizado	Planejado	Atualizado
6,30	0,00	0,00	0,00	6,70	0,00	0,00	0,00	13,00	0,00

Estado do Piauí
Prefeitura Municipal de Teresina
Relatório de Entregas

Entrega

Código: 699 **Unidade Medida:** TX **Cumulatividade:** Não
Título: Matrícula Realizada
Órgão: 09 - Secretaria Municipal de Educação
Base Geográfica: Município
Programa: 0021 - Expansão e qualidade na educação fundamental.
Descrição: Trata-se da ampliação do número de matrículas de Educação de Jovens e Adultos, por meio da busca ativa e educação profissional.

Recursos Estimados PPA

Exercício	Corrente Próprio	Corrente Outras Fonte	Capital Próprio	Capital Outras Fontes	Total

Recursos Estimados LOA

Exercício	Corrente Próprio	Corrente Outras Fonte	Capital Próprio	Capital Outras Fontes	Total

Objetivos Específicos

Código	Descrição
4	Elevar o Índice de Desenvolvimento da Educação Básica (IDEB) nos anos iniciais e finais do ensino fundamental, garantindo a melhoria contínua da qualidade da educação.

Acompanhamento

Meta

2026		2027		2028		2029		Total	
Planejado	Atualizado	Planejado	Atualizado	Planejado	Atualizado	Planejado	Atualizado	Planejado	Atualizado
1.200,00	0,00	1.250,00	0,00	1.100,00	0,00	1.000,00	0,00	4.550,00	0,00

Estado do Piauí
Prefeitura Municipal de Teresina
Relatório de Entregas

Entrega

Código: 700 **Unidade Medida:** UN **Cumulatividade:** Não
Título: Equipamento publico implantado
Órgão: 31 - Secretaria Municipal de Políticas Públicas para Mulheres
Base Geográfica: Município
Programa: 0006 - Planejamento e gestão organizacional.
Descrição: Refere-se à implantação de uma unidade do Serviço de Atendimento Integral às Mulheres e suas Crianças - Florescer na zona leste do município, única região que não dispõe de unidade do Serviço e, à implantação do Centro de Autonomia Econômica da Mulher, co com atendimento especializado para mulheres em situação de vulnerabilidade voltado para a promoção da autonomia econômica, com realização de cursos e oficinas profissionalizantes, acesso a crédito e orientação sobre empreendedorismo, dentre outros.

Recursos Estimados PPA

Exercício	Corrente Próprio	Corrente Outras Fonte	Capital Próprio	Capital Outras Fontes	Total
2026	0,00	0,00	0,00	0,00	0,00
2027	0,00	0,00	0,00	0,00	0,00
2028	0,00	0,00	0,00	0,00	0,00
2029	0,00	0,00	0,00	0,00	0,00

Recursos Estimados LOA

Exercício	Corrente Próprio	Corrente Outras Fonte	Capital Próprio	Capital Outras Fontes	Total
2026	0,00	0,00	0,00	0,00	0,00
2027	0,00	0,00	0,00	0,00	0,00
2028	0,00	0,00	0,00	0,00	0,00
2029	0,00	0,00	0,00	0,00	0,00

Objetivos Específicos

Código	Descrição
1	Fortalecer o planejamento estratégico institucional, com a elaboração, monitoramento e avaliação de planos, programas, projetos e metas

Acompanhamento

Meta

2026		2027		2028		2029		Total	
Planejado	Atualizado	Planejado	Atualizado	Planejado	Atualizado	Planejado	Atualizado	Planejado	Atualizado
0,00	0,00	2,00	0,00	0,00	0,00	0,00	0,00	2,00	0,00

Estado do Piauí
Prefeitura Municipal de Teresina
Relatório de Entregas

Entrega

Código: 701 **Unidade Medida:** UN **Cumulatividade:** Não
Título: Prêmio concedido
Órgão: 31 - Secretaria Municipal de Políticas Públicas para Mulheres
Base Geográfica: Município
Programa: 0006 - Planejamento e gestão organizacional.
Descrição: Refere-se à concessão de prêmios como a Medalha do Mérito Francisca Trindade e o Prêmio Teresa Cristina. A Medalha Francisca Trindade é destinada a reconhecer e homenagear pessoas, grupos, empresas, entidades ou organizações que tenham contribuído de modo relevante para a promoção dos direitos humanos, a igualdade racial, a inclusão social, a participação ativa das mulheres na política e para políticas públicas de valorização da mulher. Já o Prêmio Teresa Cristina se refere a certificação de empresas inscritas e classificadas no "Prêmio Teresa Cristina - empresa promotora da equidade de gênero" com entrega da menção honrosa àquelas que se destacam nesse aspecto, após avaliação baseada nos parâmetros estabelecidos no regulamento.

Recursos Estimados PPA

Exercício	Corrente Próprio	Corrente Outras Fonte	Capital Próprio	Capital Outras Fontes	Total
2026	0,00	0,00	0,00	0,00	0,00
2027	0,00	0,00	0,00	0,00	0,00
2028	0,00	0,00	0,00	0,00	0,00
2029	0,00	0,00	0,00	0,00	0,00

Recursos Estimados LOA

Exercício	Corrente Próprio	Corrente Outras Fonte	Capital Próprio	Capital Outras Fontes	Total
2026	0,00	0,00	0,00	0,00	0,00
2027	0,00	0,00	0,00	0,00	0,00
2028	0,00	0,00	0,00	0,00	0,00
2029	0,00	0,00	0,00	0,00	0,00

Objetivos Específicos

Código	Descrição
1	Fortalecer o planejamento estratégico institucional, com a elaboração, monitoramento e avaliação de planos, programas, projetos e metas

Acompanhamento

Meta

2026		2027		2028		2029		Total	
Planejado	Atualizado	Planejado	Atualizado	Planejado	Atualizado	Planejado	Atualizado	Planejado	Atualizado
17,00	0,00	17,00	0,00	17,00	0,00	17,00	0,00	68,00	0,00

Estado do Piauí
Prefeitura Municipal de Teresina
Relatório de Entregas

Entrega

Código: 702 **Unidade Medida:** UN **Cumulatividade:** Não
Título: Ação realizada
Órgão: 31 - Secretaria Municipal de Políticas Públicas para Mulheres
Base Geográfica: Município
Programa: 0006 - Planejamento e gestão organizacional.
Descrição: Consiste na realização de ações de sensibilização da sociedade por meio de campanhas, projetos, palestras, rodas de conversa, dentre outras, relativos à equidade de gênero e o empoderamento feminino em diferentes espaços públicos, privados e nas comunidades.

Recursos Estimados PPA

Exercício	Corrente Próprio	Corrente Outras Fonte	Capital Próprio	Capital Outras Fontes	Total
2026	0,00	0,00	0,00	0,00	0,00
2027	0,00	0,00	0,00	0,00	0,00
2028	0,00	0,00	0,00	0,00	0,00
2029	0,00	0,00	0,00	0,00	0,00

Recursos Estimados LOA

Exercício	Corrente Próprio	Corrente Outras Fonte	Capital Próprio	Capital Outras Fontes	Total
2026	0,00	0,00	0,00	0,00	0,00
2027	0,00	0,00	0,00	0,00	0,00
2028	0,00	0,00	0,00	0,00	0,00
2029	0,00	0,00	0,00	0,00	0,00

Objetivos Específicos

Código	Descrição
1	Fortalecer o planejamento estratégico institucional, com a elaboração, monitoramento e avaliação de planos, programas, projetos e metas

Acompanhamento

Meta

2026		2027		2028		2029		Total	
Planejado	Atualizado	Planejado	Atualizado	Planejado	Atualizado	Planejado	Atualizado	Planejado	Atualizado
30,00	0,00	40,00	0,00	45,00	0,00	50,00	0,00	165,00	0,00

Estado do Piauí
Prefeitura Municipal de Teresina
Relatório de Entregas

Entrega

Código: 703 **Unidade Medida:** UN **Cumulatividade:** Não
Título: Ação realizada
Órgão: 31 - Secretaria Municipal de Políticas Públicas para Mulheres
Base Geográfica: Município
Programa: 0006 - Planejamento e gestão organizacional.
Descrição: Consiste na atuação preventiva à violência contra as mulheres, por meio da realização de palestras, rodas de conversa, fóruns, seminários, eventos, campanhas e capacitações relativas aos direitos das mulheres em diferentes espaços públicos, privados e nas comunidades.

Recursos Estimados PPA

Exercício	Corrente Próprio	Corrente Outras Fonte	Capital Próprio	Capital Outras Fontes	Total
2026	0,00	0,00	0,00	0,00	0,00
2027	0,00	0,00	0,00	0,00	0,00
2028	0,00	0,00	0,00	0,00	0,00
2029	0,00	0,00	0,00	0,00	0,00

Recursos Estimados LOA

Exercício	Corrente Próprio	Corrente Outras Fonte	Capital Próprio	Capital Outras Fontes	Total
2026	0,00	0,00	0,00	0,00	0,00
2027	0,00	0,00	0,00	0,00	0,00
2028	0,00	0,00	0,00	0,00	0,00
2029	0,00	0,00	0,00	0,00	0,00

Objetivos Específicos

Código	Descrição
1	Fortalecer o planejamento estratégico institucional, com a elaboração, monitoramento e avaliação de planos, programas, projetos e metas

Acompanhamento

Meta

2026		2027		2028		2029		Total	
Planejado	Atualizado	Planejado	Atualizado	Planejado	Atualizado	Planejado	Atualizado	Planejado	Atualizado
30,00	0,00	40,00	0,00	45,00	0,00	50,00	0,00	165,00	0,00

Estado do Piauí
Prefeitura Municipal de Teresina
Relatório de Entregas

Entrega

Código: 704 **Unidade Medida:** UN **Cumulatividade:** Não
Título: Relatório emitido
Órgão: 31 - Secretaria Municipal de Políticas Públicas para Mulheres
Base Geográfica: Município
Programa: 0006 - Planejamento e gestão organizacional.
Descrição: Refere-se às produções realizadas e divulgadas pelo Observatório Mulher Teresina - OMT a partir das pesquisas desenvolvidas com enfoque na realidade das mulheres teresinenses visando o aprimoramento de políticas públicas municipais sob a perspectiva de gênero.

Recursos Estimados PPA

Exercício	Corrente Próprio	Corrente Outras Fonte	Capital Próprio	Capital Outras Fontes	Total
2026	0,00	0,00	0,00	0,00	0,00
2027	0,00	0,00	0,00	0,00	0,00
2028	0,00	0,00	0,00	0,00	0,00
2029	0,00	0,00	0,00	0,00	0,00

Recursos Estimados LOA

Exercício	Corrente Próprio	Corrente Outras Fonte	Capital Próprio	Capital Outras Fontes	Total
2026	0,00	0,00	0,00	0,00	0,00
2027	0,00	0,00	0,00	0,00	0,00
2028	0,00	0,00	0,00	0,00	0,00
2029	0,00	0,00	0,00	0,00	0,00

Objetivos Específicos

Código	Descrição
1	Fortalecer o planejamento estratégico institucional, com a elaboração, monitoramento e avaliação de planos, programas, projetos e metas

Acompanhamento

Meta

2026		2027		2028		2029		Total	
Planejado	Atualizado	Planejado	Atualizado	Planejado	Atualizado	Planejado	Atualizado	Planejado	Atualizado
2,00	0,00	3,00	0,00	4,00	0,00	4,00	0,00	13,00	0,00

Estado do Piauí
Prefeitura Municipal de Teresina
Relatório de Entregas

Entrega

Código: 705 **Unidade Medida:** UN **Cumulatividade:** Não
Título: Plano Municipal elaborado
Órgão: 31 - Secretaria Municipal de Políticas Públicas para Mulheres
Base Geográfica: Município
Programa: 0006 - Planejamento e gestão organizacional.
Descrição: Refere-se à elaboração do novo Plano Municipal de Políticas Públicas para Mulheres de Teresina e do Plano Municipal de Enfrentamento ao Feminicídio.

Recursos Estimados PPA

Exercício	Corrente Próprio	Corrente Outras Fonte	Capital Próprio	Capital Outras Fontes	Total
2026	0,00	0,00	0,00	0,00	0,00
2027	0,00	0,00	0,00	0,00	0,00
2028	0,00	0,00	0,00	0,00	0,00
2029	0,00	0,00	0,00	0,00	0,00

Recursos Estimados LOA

Exercício	Corrente Próprio	Corrente Outras Fonte	Capital Próprio	Capital Outras Fontes	Total
2026	0,00	0,00	0,00	0,00	0,00
2027	0,00	0,00	0,00	0,00	0,00
2028	0,00	0,00	0,00	0,00	0,00
2029	0,00	0,00	0,00	0,00	0,00

Objetivos Específicos

Código	Descrição
1	Fortalecer o planejamento estratégico institucional, com a elaboração, monitoramento e avaliação de planos, programas, projetos e metas

Acompanhamento

Meta

2026		2027		2028		2029		Total	
Planejado	Atualizado	Planejado	Atualizado	Planejado	Atualizado	Planejado	Atualizado	Planejado	Atualizado
2,00	0,00	0,00	0,00	0,00	0,00	0,00	0,00	2,00	0,00

Estado do Piauí
Prefeitura Municipal de Teresina
Relatório de Entregas

Entrega

Código: 706 **Unidade Medida:** UN **Cumulatividade:** Não
Título: Evento realizado
Órgão: 31 - Secretaria Municipal de Políticas Públicas para Mulheres
Base Geográfica: Município
Programa: 0006 - Planejamento e gestão organizacional.
Descrição: Refere-se à realização de eventos (como fóruns, conferências territoriais e municipal) para as organizações das mulheres da sociedade civil, do campo e da cidade (conselhos, associações, movimentos e outros), pelo Conselho dos Direitos da Mulher e Secretaria Municipal de Políticas para Mulheres para o fortalecimento das políticas públicas para mulheres em âmbito local.

Recursos Estimados PPA

Exercício	Corrente Próprio	Corrente Outras Fonte	Capital Próprio	Capital Outras Fontes	Total
2026	0,00	0,00	0,00	0,00	0,00
2027	0,00	0,00	0,00	0,00	0,00
2028	0,00	0,00	0,00	0,00	0,00
2029	0,00	0,00	0,00	0,00	0,00

Recursos Estimados LOA

Exercício	Corrente Próprio	Corrente Outras Fonte	Capital Próprio	Capital Outras Fontes	Total
2026	0,00	0,00	0,00	0,00	0,00
2027	0,00	0,00	0,00	0,00	0,00
2028	0,00	0,00	0,00	0,00	0,00
2029	0,00	0,00	0,00	0,00	0,00

Objetivos Específicos

Código	Descrição
1	Fortalecer o planejamento estratégico institucional, com a elaboração, monitoramento e avaliação de planos, programas, projetos e metas

Acompanhamento

Meta

2026		2027		2028		2029		Total	
Planejado	Atualizado	Planejado	Atualizado	Planejado	Atualizado	Planejado	Atualizado	Planejado	Atualizado
2,00	0,00	2,00	0,00	3,00	0,00	3,00	0,00	10,00	0,00

Estado do Piauí
Prefeitura Municipal de Teresina
Relatório de Entregas

Entrega

Código: 707 **Unidade Medida:** UN **Cumulatividade:** Não
Título: Equipamento público mantido.
Órgão: 31 - Secretaria Municipal de Políticas Públicas para Mulheres
Base Geográfica: Município
Programa: 0006 - Planejamento e gestão organizacional.
Descrição: Refere-se à manutenção da Casa da Mulher Brasileira - CMB, do Centro de Referência Esperança Garcia - CREG, das unidades do Serviço Florescer e do Centro de Autonomia Econômica da Mulher para garantir a continuidade dos serviços especializados para as mulheres em situação de violência doméstica e familiar e mulheres em situação de vulnerabilidade (pagamento de despesas referentes ao fornecimento de energia elétrica, água, internet e outras de natureza contínua).

Recursos Estimados PPA

Exercício	Corrente Próprio	Corrente Outras Fonte	Capital Próprio	Capital Outras Fontes	Total
2026	0,00	0,00	0,00	0,00	0,00
2027	0,00	0,00	0,00	0,00	0,00
2028	0,00	0,00	0,00	0,00	0,00
2029	0,00	0,00	0,00	0,00	0,00

Recursos Estimados LOA

Exercício	Corrente Próprio	Corrente Outras Fonte	Capital Próprio	Capital Outras Fontes	Total
2026	0,00	0,00	0,00	0,00	0,00
2027	0,00	0,00	0,00	0,00	0,00
2028	0,00	0,00	0,00	0,00	0,00
2029	0,00	0,00	0,00	0,00	0,00

Objetivos Específicos

Código	Descrição
4	Assegurar a execução eficiente da gestão administrativa

Acompanhamento

Meta

2026		2027		2028		2029		Total	
Planejado	Atualizado	Planejado	Atualizado	Planejado	Atualizado	Planejado	Atualizado	Planejado	Atualizado
7,00	0,00	9,00	0,00	9,00	0,00	9,00	0,00	34,00	0,00

Estado do Piauí
Prefeitura Municipal de Teresina
Relatório de Entregas

Entrega

Código: 708 **Unidade Medida:** UN **Cumulatividade:** Não
Título: Conselho da Mulher mantido.
Órgão: 31 - Secretaria Municipal de Políticas Públicas para Mulheres
Base Geográfica: Município
Programa: 0006 - Planejamento e gestão organizacional.
Descrição: Refere-se à manutenção das atividades no contexto administrativo, de material e patrimônio da unidade do Conselho Municipal dos Direitos da Mulher - CMDM.

Recursos Estimados PPA

Exercício	Corrente Próprio	Corrente Outras Fonte	Capital Próprio	Capital Outras Fontes	Total
2026	0,00	0,00	0,00	0,00	0,00
2027	0,00	0,00	0,00	0,00	0,00
2028	0,00	0,00	0,00	0,00	0,00
2029	0,00	0,00	0,00	0,00	0,00

Recursos Estimados LOA

Exercício	Corrente Próprio	Corrente Outras Fonte	Capital Próprio	Capital Outras Fontes	Total
2026	0,00	0,00	0,00	0,00	0,00
2027	0,00	0,00	0,00	0,00	0,00
2028	0,00	0,00	0,00	0,00	0,00
2029	0,00	0,00	0,00	0,00	0,00

Objetivos Específicos

Código	Descrição
4	Assegurar a execução eficiente da gestão administrativa

Acompanhamento

Meta

2026		2027		2028		2029		Total	
Planejado	Atualizado	Planejado	Atualizado	Planejado	Atualizado	Planejado	Atualizado	Planejado	Atualizado
1,00	0,00	1,00	0,00	1,00	0,00	1,00	0,00	4,00	0,00

Estado do Piauí
Prefeitura Municipal de Teresina
Relatório de Entregas

Entrega

Código: 709 **Unidade Medida:** UN **Cumulatividade:** Não
Título: Pessoa capacitada
Órgão: 31 - Secretaria Municipal de Políticas Públicas para Mulheres
Base Geográfica: Município
Programa: 0007 - Gestão e desenvolvimento de pessoas.
Descrição: Refere-se à capacitação profissional para agentes públicos municipais que atuem na gestão de políticas públicas para mulheres, na Rede de Atendimento a Mulheres em Situação de Violência Doméstica, Familiar e outras violências de gênero, em âmbito local, bem como para as conselheiras municipais dos direitos das mulheres.

Recursos Estimados PPA

Exercício	Corrente Próprio	Corrente Outras Fonte	Capital Próprio	Capital Outras Fontes	Total
2026	0,00	0,00	0,00	0,00	0,00
2027	0,00	0,00	0,00	0,00	0,00
2028	0,00	0,00	0,00	0,00	0,00
2029	0,00	0,00	0,00	0,00	0,00

Recursos Estimados LOA

Exercício	Corrente Próprio	Corrente Outras Fonte	Capital Próprio	Capital Outras Fontes	Total
2026	0,00	0,00	0,00	0,00	0,00
2027	0,00	0,00	0,00	0,00	0,00
2028	0,00	0,00	0,00	0,00	0,00
2029	0,00	0,00	0,00	0,00	0,00

Objetivos Específicos

Código	Descrição
1	Capacitar continuamente os servidores municipais para melhorar a qualidade dos serviços e fortalecer a gestão pública.

Acompanhamento

Meta

2026		2027		2028		2029		Total	
Planejado	Atualizado	Planejado	Atualizado	Planejado	Atualizado	Planejado	Atualizado	Planejado	Atualizado
40,00	0,00	45,00	0,00	50,00	0,00	60,00	0,00	195,00	0,00

Estado do Piauí
Prefeitura Municipal de Teresina
Relatório de Entregas

Entrega

Código: 710 **Unidade Medida:** UN **Cumulatividade:** Não
Título: Infraestrutura de TIC Implantada

Órgão: 31 - Secretaria Municipal de Políticas Públicas para Mulheres
Base Geográfica: Município
Programa: 0029 - Gestão tecnológica e inovação digital.
Descrição: Refere-se a implantação de sistema informatizado contendo banco de dados de mulheres para participarem de processo de seleção e posterior inserção no mercado de trabalho.

Recursos Estimados PPA

Exercício	Corrente Próprio	Corrente Outras Fonte	Capital Próprio	Capital Outras Fontes	Total
2026	0,00	0,00	0,00	0,00	0,00
2027	0,00	0,00	0,00	0,00	0,00
2028	0,00	0,00	0,00	0,00	0,00
2029	0,00	0,00	0,00	0,00	0,00

Recursos Estimados LOA

Exercício	Corrente Próprio	Corrente Outras Fonte	Capital Próprio	Capital Outras Fontes	Total
2026	0,00	0,00	0,00	0,00	0,00
2027	0,00	0,00	0,00	0,00	0,00
2028	0,00	0,00	0,00	0,00	0,00
2029	0,00	0,00	0,00	0,00	0,00

Objetivos Específicos

Código	Descrição
1	Implantar soluções integradas de tecnologia da informação para modernizar a gestão e promover inovação e transformação digital nos processos administrativos.

Acompanhamento

Meta

2026		2027		2028		2029		Total	
Planejado	Atualizado	Planejado	Atualizado	Planejado	Atualizado	Planejado	Atualizado	Planejado	Atualizado
0,00	0,00	1,00	0,00	0,00	0,00	0,00	0,00	1,00	0,00

Estado do Piauí
Prefeitura Municipal de Teresina
Relatório de Entregas

Entrega

Código: 711 **Unidade Medida:** UN **Cumulatividade:** Não
Título: Emenda Parlamentar Executada
Órgão: 31 - Secretaria Municipal de Políticas Públicas para Mulheres
Base Geográfica: Município
Programa: 0020 - Gestão de emendas parlamentares municipais.
Descrição: Refere-se a execução de ações ou projetos viabilizados por meio de recursos oriundos de emendas parlamentares municipais, garantindo o cumprimento dos objetivos propostos, dentro dos prazos e critérios estabelecidos, em benefício direto da população.

Recursos Estimados PPA

Exercício	Corrente Próprio	Corrente Outras Fonte	Capital Próprio	Capital Outras Fontes	Total
2026	0,00	0,00	0,00	0,00	0,00
2027	0,00	0,00	0,00	0,00	0,00
2028	0,00	0,00	0,00	0,00	0,00
2029	0,00	0,00	0,00	0,00	0,00

Recursos Estimados LOA

Exercício	Corrente Próprio	Corrente Outras Fonte	Capital Próprio	Capital Outras Fontes	Total
2026	0,00	0,00	0,00	0,00	0,00
2027	0,00	0,00	0,00	0,00	0,00
2028	0,00	0,00	0,00	0,00	0,00
2029	0,00	0,00	0,00	0,00	0,00

Objetivos Específicos

Código	Descrição
1	Garantir a gestão eficiente e transparente das emendas parlamentares municipais, direcionando recursos para ações prioritárias do município.

Acompanhamento

Meta

2026		2027		2028		2029		Total	
Planejado	Atualizado	Planejado	Atualizado	Planejado	Atualizado	Planejado	Atualizado	Planejado	Atualizado
0,00	0,00	0,00	0,00	0,00	0,00	0,00	0,00	0,00	0,00

Estado do Piauí
Prefeitura Municipal de Teresina
Relatório de Entregas

Entrega

Código: 712 **Unidade Medida:** UN **Cumulatividade:** Não
Título: Unidade Administrativa Mantida.
Órgão: 06 - Secretaria Municipal de Planejamento e Coordenação
Base Geográfica: Município
Programa: 0006 - Planejamento e gestão organizacional.
Descrição: Refere-se à manutenção das atividades no contexto administrativo, de material e patrimônio, de gestão de compras, de logística de transporte de agentes públicos em serviço, de serviços terceirizados, e de tecnologia da informação e comunicação.

Recursos Estimados PPA

Exercício	Corrente Próprio	Corrente Outras Fonte	Capital Próprio	Capital Outras Fontes	Total

Recursos Estimados LOA

Exercício	Corrente Próprio	Corrente Outras Fonte	Capital Próprio	Capital Outras Fontes	Total

Objetivos Específicos

Código	Descrição
4	Assegurar a execução eficiente da gestão administrativa

Acompanhamento

Meta

2026		2027		2028		2029		Total	
Planejado	Atualizado	Planejado	Atualizado	Planejado	Atualizado	Planejado	Atualizado	Planejado	Atualizado
1,00	0,00	1,00	0,00	1,00	0,00	1,00	0,00	4,00	0,00

Estado do Piauí
Prefeitura Municipal de Teresina
Relatório de Entregas

Entrega

Código: 713 **Unidade Medida:** UN **Cumulatividade:** Não
Título: Projeto Elaborado
Órgão: 06 - Secretaria Municipal de Planejamento e Coordenação
Base Geográfica: Município
Programa: 0006 - Planejamento e gestão organizacional.
Descrição: Refere-se a elaboração e acompanhamento de planos, projetosde engenharia, arquitetura, ambiental e social.

Recursos Estimados PPA					
Exercício	Corrente Próprio	Corrente Outras Fonte	Capital Próprio	Capital Outras Fontes	Total

Recursos Estimados LOA					
Exercício	Corrente Próprio	Corrente Outras Fonte	Capital Próprio	Capital Outras Fontes	Total

Objetivos Específicos	
Código	Descrição
1	Fortalecer o planejamento estratégico institucional, com a elaboração, monitoramento e avaliação de planos, programas, projetos e metas

Acompanhamento									
Meta									
2026		2027		2028		2029		Total	
Planejado	Atualizado	Planejado	Atualizado	Planejado	Atualizado	Planejado	Atualizado	Planejado	Atualizado
1,00	0,00	1,00	0,00	1,00	0,00	1,00	0,00	4,00	0,00

Estado do Piauí
Prefeitura Municipal de Teresina
Relatório de Entregas

Entrega

Código: 714 **Unidade Medida:** UN **Cumulatividade:** Não
Título: Auditoria Externa Realizada
Órgão: 06 - Secretaria Municipal de Planejamento e Coordenação
Base Geográfica: Município
Programa: 0006 - Planejamento e gestão organizacional.
Descrição: Refere-se a realização de auditorias independentes de todo o projeto de financiamento firmado com o Banco de Desenvolvimento da América Latina e do Caribe.

Recursos Estimados PPA

Exercício	Corrente Próprio	Corrente Outras Fonte	Capital Próprio	Capital Outras Fontes	Total

Recursos Estimados LOA

Exercício	Corrente Próprio	Corrente Outras Fonte	Capital Próprio	Capital Outras Fontes	Total

Objetivos Específicos

Código	Descrição
5	Fortalecer a captação e o monitoramento de recursos externos, visando ampliar a capacidade de investimento do município e garantir a execução eficiente, transparente e alinhada às metas de desenvolvimento urbano sustentável.

Acompanhamento

Meta

2026		2027		2028		2029		Total	
Planejado	Atualizado	Planejado	Atualizado	Planejado	Atualizado	Planejado	Atualizado	Planejado	Atualizado
0,00	0,00	0,00	0,00	0,00	0,00	0,00	0,00	0,00	0,00

Estado do Piauí
Prefeitura Municipal de Teresina
Relatório de Entregas

Entrega

Código: 715 **Unidade Medida:** UN **Cumulatividade:** Sim
Título: Obra Supervisionada
Órgão: 06 - Secretaria Municipal de Planejamento e Coordenação
Base Geográfica: Município
Programa: 0006 - Planejamento e gestão organizacional.
Descrição: Refere-se ao acompanhamento técnico e administrativo da execução de obras públicas, assegurando o cumprimento dos prazos, qualidade, normas técnicas e conformidade com os projetos aprovados e recursos aplicados.

Recursos Estimados PPA

Exercício	Corrente Próprio	Corrente Outras Fonte	Capital Próprio	Capital Outras Fontes	Total

Recursos Estimados LOA

Exercício	Corrente Próprio	Corrente Outras Fonte	Capital Próprio	Capital Outras Fontes	Total

Objetivos Específicos

Código	Descrição
5	Fortalecer a captação e o monitoramento de recursos externos, visando ampliar a capacidade de investimento do município e garantir a execução eficiente, transparente e alinhada às metas de desenvolvimento urbano sustentável.

Acompanhamento

Meta

2026		2027		2028		2029		Total	
Planejado	Atualizado	Planejado	Atualizado	Planejado	Atualizado	Planejado	Atualizado	Planejado	Atualizado
0,00	0,00	0,00	0,00	0,00	0,00	0,00	0,00	0,00	0,00

Estado do Piauí
Prefeitura Municipal de Teresina
Relatório de Entregas

Entrega

Código: 716 **Unidade Medida:** UN **Cumulatividade:** Não
Título: Projeto Elaborado BIM Mandate
Órgão: 06 - Secretaria Municipal de Planejamento e Coordenação
Base Geográfica: Município
Programa: 0006 - Planejamento e gestão organizacional.
Descrição: Refere-se ao projeto de scaneamento a laser e construção da modelagem BIM do Palácio para produzir o Gêmeo Digital que servirá de base para o projeto de reforma do Palácio.

Recursos Estimados PPA

Exercício	Corrente Próprio	Corrente Outras Fonte	Capital Próprio	Capital Outras Fontes	Total

Recursos Estimados LOA

Exercício	Corrente Próprio	Corrente Outras Fonte	Capital Próprio	Capital Outras Fontes	Total

Objetivos Específicos

Código	Descrição
1	Fortalecer o planejamento estratégico institucional, com a elaboração, monitoramento e avaliação de planos, programas, projetos e metas

Acompanhamento

Meta

2026		2027		2028		2029		Total	
Planejado	Atualizado	Planejado	Atualizado	Planejado	Atualizado	Planejado	Atualizado	Planejado	Atualizado
1,00	0,00	0,00	0,00	0,00	0,00	0,00	0,00	1,00	0,00

Estado do Piauí
Prefeitura Municipal de Teresina
Relatório de Entregas

Entrega

Código: 717 **Unidade Medida:** UN **Cumulatividade:** Não
Título: Obra Supervisionada
Órgão: 06 - Secretaria Municipal de Planejamento e Coordenação
Base Geográfica: Município
Programa: 0006 - Planejamento e gestão organizacional.
Descrição: Refere-se ao acompanhamento técnico e administrativo da execução de obras públicas, assegurando o cumprimento dos prazos, qualidade, normas técnicas e conformidade com os projetos aprovados e recursos aplicados.

Recursos Estimados PPA

Exercício	Corrente Próprio	Corrente Outras Fonte	Capital Próprio	Capital Outras Fontes	Total

Recursos Estimados LOA

Exercício	Corrente Próprio	Corrente Outras Fonte	Capital Próprio	Capital Outras Fontes	Total

Objetivos Específicos

Código	Descrição
5	Fortalecer a captação e o monitoramento de recursos externos, visando ampliar a capacidade de investimento do município e garantir a execução eficiente, transparente e alinhada às metas de desenvolvimento urbano sustentável.

Acompanhamento

Meta

2026		2027		2028		2029		Total	
Planejado	Atualizado	Planejado	Atualizado	Planejado	Atualizado	Planejado	Atualizado	Planejado	Atualizado
0,00	0,00	0,00	0,00	0,00	0,00	0,00	0,00	0,00	0,00

Estado do Piauí
Prefeitura Municipal de Teresina
Relatório de Entregas

Entrega

Código: 718 **Unidade Medida:** UN **Cumulatividade:** Não
Título: Desapropriação realizada
Órgão: 06 - Secretaria Municipal de Planejamento e Coordenação
Base Geográfica: Município
Programa: 0018 - Desenvolvimento urbano sustentável - Implantação e manutenção de infraestrutura.
Descrição: Refere-se à conclusão do processo de desapropriação, com a formalização da transferência do imóvel para o ente público, pagamento da indenização ao proprietário e cumprimento das exigências legais.

Recursos Estimados PPA

Exercício	Corrente Próprio	Corrente Outras Fonte	Capital Próprio	Capital Outras Fontes	Total

Recursos Estimados LOA

Exercício	Corrente Próprio	Corrente Outras Fonte	Capital Próprio	Capital Outras Fontes	Total

Objetivos Específicos

Código	Descrição
10	Atender ao interesse público, permitindo que o Poder Público utilize bens privados para a realização de obras, serviços ou políticas públicas, mediante pagamento de indenização justa e prévia ao proprietário.

Acompanhamento

Meta

2026		2027		2028		2029		Total	
Planejado	Atualizado	Planejado	Atualizado	Planejado	Atualizado	Planejado	Atualizado	Planejado	Atualizado
0,00	0,00	0,00	0,00	0,00	0,00	0,00	0,00	0,00	0,00

Estado do Piauí
Prefeitura Municipal de Teresina
Relatório de Entregas

Entrega

Código: 719 **Unidade Medida:** UN **Cumulatividade:** Não
Título: Fundo Municipal Mantido
Órgão: 06 - Secretaria Municipal de Planejamento e Coordenação
Base Geográfica: Município
Programa: 0018 - Desenvolvimento urbano sustentável - Implantação e manutenção de infraestrutura.
Descrição: Refere-se a manutenção do Fundo Municipal de Drenagem Urbana para garantir recursos destinados a obras de drenagem urbana, contribuindo para a prevenção de alagamentos e a promoção de um ambiente urbano seguro e resiliente.

Recursos Estimados PPA

Exercício	Corrente Próprio	Corrente Outras Fonte	Capital Próprio	Capital Outras Fontes	Total

Recursos Estimados LOA

Exercício	Corrente Próprio	Corrente Outras Fonte	Capital Próprio	Capital Outras Fontes	Total

Objetivos Específicos

Código	Descrição
5	Implantar e modernizar sistemas de drenagem urbana.

Acompanhamento

Meta

2026		2027		2028		2029		Total	
Planejado	Atualizado	Planejado	Atualizado	Planejado	Atualizado	Planejado	Atualizado	Planejado	Atualizado
1,00	0,00	1,00	0,00	1,00	0,00	1,00	0,00	4,00	0,00

Estado do Piauí
Prefeitura Municipal de Teresina
Relatório de Entregas

Entrega

Código: 720 **Unidade Medida:** UN **Cumulatividade:** Não
Título: Equipamento Público Estruturado
Órgão: 06 - Secretaria Municipal de Planejamento e Coordenação
Base Geográfica: Município
Programa: 0018 - Desenvolvimento urbano sustentável - Implantação e manutenção de infraestrutura.
Descrição: Refere-se à execução, reforma ou manutenção da estruturação de equipamento público, que compreende aquisição e/ou instalação de equipamentos, mobiliário e acervo.

Recursos Estimados PPA

Exercício	Corrente Próprio	Corrente Outras Fonte	Capital Próprio	Capital Outras Fontes	Total

Recursos Estimados LOA

Exercício	Corrente Próprio	Corrente Outras Fonte	Capital Próprio	Capital Outras Fontes	Total

Objetivos Específicos

Código	Descrição
4	Assegurar espaços públicos urbanos acessíveis e sustentáveis.

Acompanhamento

Meta

2026		2027		2028		2029		Total	
Planejado	Atualizado	Planejado	Atualizado	Planejado	Atualizado	Planejado	Atualizado	Planejado	Atualizado
0,00	0,00	0,00	0,00	0,00	0,00	0,00	0,00	0,00	0,00

Estado do Piauí
Prefeitura Municipal de Teresina
Relatório de Entregas

Entrega

Código: 721 **Unidade Medida:** UN **Cumulatividade:** Não
Título: Emenda parlamentar executada
Órgão: 06 - Secretaria Municipal de Planejamento e Coordenação
Base Geográfica: Município
Programa: 0020 - Gestão de emendas parlamentares municipais.
Descrição: Refere-se a execução de ações ou projetos viabilizados por meio de recursos oriundos de emendas parlamentares municipais, garantindo o cumprimento dos objetivos propostos, dentro dos prazos e critérios estabelecidos, em benefício direto da população.

Recursos Estimados PPA

Exercício	Corrente Próprio	Corrente Outras Fonte	Capital Próprio	Capital Outras Fontes	Total

Recursos Estimados LOA

Exercício	Corrente Próprio	Corrente Outras Fonte	Capital Próprio	Capital Outras Fontes	Total

Objetivos Específicos

Código	Descrição
1	Garantir a gestão eficiente e transparente das emendas parlamentares municipais, direcionando recursos para ações prioritárias do município.

Acompanhamento

Meta

2026		2027		2028		2029		Total	
Planejado	Atualizado	Planejado	Atualizado	Planejado	Atualizado	Planejado	Atualizado	Planejado	Atualizado
0,00	0,00	0,00	0,00	0,00	0,00	0,00	0,00	0,00	0,00

Estado do Piauí
Prefeitura Municipal de Teresina
Relatório de Entregas

Entrega

Código: 722 **Unidade Medida:** UN **Cumulatividade:** Não
Título: Pessoa capacitada
Órgão: 06 - Secretaria Municipal de Planejamento e Coordenação
Base Geográfica: Município
Programa: 0007 - Gestão e desenvolvimento de pessoas.
Descrição: Refere-se a promoção de cursos, capacitações, oficinas, workshops, palestras, seminários, treinamentos e atividades coletivas relacionadas ao bem-estar e qualidade de vida dos servidores ativos, aposentados, pensionistas e demais colaboradores que integra

Recursos Estimados PPA

Exercício	Corrente Próprio	Corrente Outras Fonte	Capital Próprio	Capital Outras Fontes	Total

Recursos Estimados LOA

Exercício	Corrente Próprio	Corrente Outras Fonte	Capital Próprio	Capital Outras Fontes	Total

Objetivos Específicos

Código	Descrição
1	Capacitar continuamente os servidores municipais para melhorar a qualidade dos serviços e fortalecer a gestão pública.

Acompanhamento

Meta

2026		2027		2028		2029		Total	
Planejado	Atualizado	Planejado	Atualizado	Planejado	Atualizado	Planejado	Atualizado	Planejado	Atualizado
0,00	0,00	0,00	0,00	0,00	0,00	0,00	0,00	0,00	0,00

Estado do Piauí
Prefeitura Municipal de Teresina
Relatório de Entregas

Entrega

Código: 723 **Unidade Medida:** UN **Cumulatividade:** Não
Título: Demanda Social Atendida
Órgão: 06 - Secretaria Municipal de Planejamento e Coordenação
Base Geográfica: Município
Programa: 0026 - Gestão do orçamento popular.
Descrição: Refere-se ao atendimento das solicitações da população identificadas por meio de canais de participação social, como o Orçamento Popular, garantindo a execução de ações que respondam às necessidades coletivas e promovam melhorias concretas na qualidade de

Recursos Estimados PPA					
Exercício	Corrente Próprio	Corrente Outras Fonte	Capital Próprio	Capital Outras Fontes	Total

Recursos Estimados LOA					
Exercício	Corrente Próprio	Corrente Outras Fonte	Capital Próprio	Capital Outras Fontes	Total

Objetivos Específicos	
Código	Descrição
1	Fortalecer a participação social por meio da gestão eficiente do orçamento popular, assegurando que as demandas da população sejam incorporadas ao planejamento público de forma transparente e democrática.

Acompanhamento									
Meta									
2026		2027		2028		2029		Total	
Planejado	Atualizado	Planejado	Atualizado	Planejado	Atualizado	Planejado	Atualizado	Planejado	Atualizado
0,00	0,00	0,00	0,00	0,00	0,00	0,00	0,00	0,00	0,00

Estado do Piauí
Prefeitura Municipal de Teresina
Relatório de Entregas

Entrega

Código: 724 **Unidade Medida:** PC **Cumulatividade:** Não
Título: Monitoramento Realizado
Órgão: 06 - Secretaria Municipal de Planejamento e Coordenação
Base Geográfica: Município
Programa: 0026 - Gestão do orçamento popular.
Descrição: Refere-se à realização de monitoramento da execução das metas físicas e financeiras dos projetos e serviços realizados com recursos do Orçamento Popular, contribuindo para uma gestão eficiente e responsável dos recursos públicos e promovendo a integração

Recursos Estimados PPA					
Exercício	Corrente Próprio	Corrente Outras Fonte	Capital Próprio	Capital Outras Fontes	Total

Recursos Estimados LOA					
Exercício	Corrente Próprio	Corrente Outras Fonte	Capital Próprio	Capital Outras Fontes	Total

Objetivos Específicos	
Código	Descrição
1	Fortalecer a participação social por meio da gestão eficiente do orçamento popular, assegurando que as demandas da população sejam incorporadas ao planejamento público de forma transparente e democrática.

Acompanhamento									
Meta									
2026		2027		2028		2029		Total	
Planejado	Atualizado	Planejado	Atualizado	Planejado	Atualizado	Planejado	Atualizado	Planejado	Atualizado
0,00	0,00	0,00	0,00	0,00	0,00	0,00	0,00	0,00	0,00

Estado do Piauí
Prefeitura Municipal de Teresina
Relatório de Entregas

Entrega

Código: 725 **Unidade Medida:** UN **Cumulatividade:** Não
Título: Edital Publicado
Órgão: 06 - Secretaria Municipal de Planejamento e Coordenação
Base Geográfica: Município
Programa: 0026 - Gestão do orçamento popular.
Descrição: Trata-se da publicação de edital que define a sistemática metodológica de funcionamento do Programa Orçamento Popular com objetivo de fortalecer a governança pública por meio de acesso à informação, da participação popular e do controle social.

Recursos Estimados PPA					
Exercício	Corrente Próprio	Corrente Outras Fonte	Capital Próprio	Capital Outras Fontes	Total

Recursos Estimados LOA					
Exercício	Corrente Próprio	Corrente Outras Fonte	Capital Próprio	Capital Outras Fontes	Total

Objetivos Específicos	
Código	Descrição
1	Fortalecer a participação social por meio da gestão eficiente do orçamento popular, assegurando que as demandas da população sejam incorporadas ao planejamento público de forma transparente e democrática.

Acompanhamento									
Meta									
2026		2027		2028		2029		Total	
Planejado	Atualizado	Planejado	Atualizado	Planejado	Atualizado	Planejado	Atualizado	Planejado	Atualizado
1,00	0,00	1,00	0,00	1,00	0,00	1,00	0,00	4,00	0,00

Estado do Piauí
Prefeitura Municipal de Teresina
Relatório de Entregas

Entrega

Código: 726 **Unidade Medida:** UN **Cumulatividade:** Não
Título: Relatório Elaborado
Órgão: 06 - Secretaria Municipal de Planejamento e Coordenação
Base Geográfica: Município
Programa: 0025 - Meio ambiente e sustentabilidade.
Descrição: Relatórios anuais de acompanhamento da Agenda 2030 elaborados e divulgados.

Recursos Estimados PPA					
Exercício	Corrente Próprio	Corrente Outras Fonte	Capital Próprio	Capital Outras Fontes	Total

Recursos Estimados LOA					
Exercício	Corrente Próprio	Corrente Outras Fonte	Capital Próprio	Capital Outras Fontes	Total

Objetivos Específicos	
Código	Descrição
7	Fortalecer a Agenda Teresina 2030 por meio do monitoramento e avaliação de políticas públicas alinhadas aos ODS, promovendo o planejamento estratégico, a governança participativa e a captação de recursos para o desenvolvimento sustentável do município

Acompanhamento									
Meta									
2026		2027		2028		2029		Total	
Planejado	Atualizado	Planejado	Atualizado	Planejado	Atualizado	Planejado	Atualizado	Planejado	Atualizado
0,00	0,00	0,00	0,00	0,00	0,00	0,00	0,00	0,00	0,00

Estado do Piauí
Prefeitura Municipal de Teresina
Relatório de Entregas

Entrega

Código: 727 **Unidade Medida:** UN **Cumulatividade:** Não
Título: Ação Realizada
Órgão: 11 - Secretaria Municipal de Desenvolvimento Econômico e Turismo
Base Geográfica: Município
Programa: 0006 - Planejamento e gestão organizacional.
Descrição: Ações de escuta ativa, colaborativas e apoio psicossocial aos servidores realizadas.

Recursos Estimados PPA					
Exercício	Corrente Próprio	Corrente Outras Fonte	Capital Próprio	Capital Outras Fontes	Total

Recursos Estimados LOA					
Exercício	Corrente Próprio	Corrente Outras Fonte	Capital Próprio	Capital Outras Fontes	Total

Objetivos Específicos	
Código	Descrição
4	Assegurar a execução eficiente da gestão administrativa

Acompanhamento									
Meta									
2026		2027		2028		2029		Total	
Planejado	Atualizado	Planejado	Atualizado	Planejado	Atualizado	Planejado	Atualizado	Planejado	Atualizado
0,00	0,00	0,00	0,00	0,00	0,00	0,00	0,00	0,00	0,00

Estado do Piauí
Prefeitura Municipal de Teresina
Relatório de Entregas

Entrega

Código: 728 **Unidade Medida:** UN **Cumulatividade:** Não
Título: Ação realizada
Órgão: 14 - Secretaria Municipal do Meio Ambiente e Recursos Hídricos
Base Geográfica: Município
Programa: 0007 - Gestão e desenvolvimento de pessoas.
Descrição: Ações de escuta ativa, colaborativas e apoio psicossocial aos servidores realizadas.

Recursos Estimados PPA					
Exercício	Corrente Próprio	Corrente Outras Fonte	Capital Próprio	Capital Outras Fontes	Total

Recursos Estimados LOA					
Exercício	Corrente Próprio	Corrente Outras Fonte	Capital Próprio	Capital Outras Fontes	Total

Objetivos Específicos	
Código	Descrição
3	Assegurar condições adequadas de trabalho, promovendo a valorização e bem-estar dos servidores públicos.

Acompanhamento									
Meta									
2026		2027		2028		2029		Total	
Planejado	Atualizado	Planejado	Atualizado	Planejado	Atualizado	Planejado	Atualizado	Planejado	Atualizado
6,00	0,00	6,00	0,00	6,00	0,00	6,00	0,00	24,00	0,00

Estado do Piauí
Prefeitura Municipal de Teresina
Relatório de Entregas

Entrega

Código: 729 **Unidade Medida:** UN **Cumulatividade:** Não
Título: Plano Implantado
Órgão: 14 - Secretaria Municipal do Meio Ambiente e Recursos Hídricos
Base Geográfica: Município
Programa: 0025 - Meio ambiente e sustentabilidade.
Descrição: Trata da implantação de Plano Municipal de Educação Ambiental, com ações contínuas de sensibilização, formação e promoção da consciência socioambiental e do desenvolvimento sustentável, voltado às escolas e creches municipais e elaborado em parceria com outros órgãos institucionais.

Recursos Estimados PPA					
Exercício	Corrente Próprio	Corrente Outras Fonte	Capital Próprio	Capital Outras Fontes	Total

Recursos Estimados LOA					
Exercício	Corrente Próprio	Corrente Outras Fonte	Capital Próprio	Capital Outras Fontes	Total

Objetivos Específicos	
Código	Descrição
3	Promover a educação ambiental e a conscientização socioambiental.

Acompanhamento									
Meta									
2026		2027		2028		2029		Total	
Planejado	Atualizado	Planejado	Atualizado	Planejado	Atualizado	Planejado	Atualizado	Planejado	Atualizado
0,00	0,00	0,00	0,00	0,00	0,00	1,00	0,00	1,00	0,00

Estado do Piauí
Prefeitura Municipal de Teresina
Relatório de Entregas

Entrega

Código: 730 **Unidade Medida:** UN **Cumulatividade:** Não
Título: Atividade de Proteção animal realizada
Órgão: 14 - Secretaria Municipal do Meio Ambiente e Recursos Hídricos
Base Geográfica: Município
Programa: 0025 - Meio ambiente e sustentabilidade.
Descrição: Refere-se à realização de ações de proteção e bem estar animal, por meio da participação formalizada em projetos específicos, desenvolvidos em parceria com outros entes públicos, ONGs e protetores independentes

Recursos Estimados PPA

Exercício	Corrente Próprio	Corrente Outras Fonte	Capital Próprio	Capital Outras Fontes	Total

Recursos Estimados LOA

Exercício	Corrente Próprio	Corrente Outras Fonte	Capital Próprio	Capital Outras Fontes	Total

Objetivos Específicos

Código	Descrição
4	Promover o bem-estar e a proteção dos animais.

Acompanhamento

Meta

2026		2027		2028		2029		Total	
Planejado	Atualizado	Planejado	Atualizado	Planejado	Atualizado	Planejado	Atualizado	Planejado	Atualizado
1,00	0,00	2,00	0,00	3,00	0,00	4,00	0,00	10,00	0,00

Estado do Piauí
Prefeitura Municipal de Teresina
Relatório de Entregas

Entrega

Código: 731 **Unidade Medida:** UN **Cumulatividade:** Não
Título: Campanha de bem estar animal realizada
Órgão: 14 - Secretaria Municipal do Meio Ambiente e Recursos Hídricos
Base Geográfica: Município
Programa: 0025 - Meio ambiente e sustentabilidade.
Descrição: Campanhas educativas sobre guarda responsável, campanhas de vacinação e/ou feiras de adoção animal promovidas, voltadas especificamente à promoção do bem-estar animal.

Recursos Estimados PPA

Exercício	Corrente Próprio	Corrente Outras Fonte	Capital Próprio	Capital Outras Fontes	Total

Recursos Estimados LOA

Exercício	Corrente Próprio	Corrente Outras Fonte	Capital Próprio	Capital Outras Fontes	Total

Objetivos Específicos

Código	Descrição
4	Promover o bem-estar e a proteção dos animais.

Acompanhamento

Meta

2026		2027		2028		2029		Total	
Planejado	Atualizado	Planejado	Atualizado	Planejado	Atualizado	Planejado	Atualizado	Planejado	Atualizado
20,00	0,00	20,00	0,00	20,00	0,00	20,00	0,00	80,00	0,00

Estado do Piauí
Prefeitura Municipal de Teresina
Relatório de Entregas

Entrega

Código: 732 **Unidade Medida:** M² **Cumulatividade:** Não
Título: UNIDADE ADMINISTRATIVA ESTRUTURADA
Órgão: 12 - Sec. Municipal de Cidadania, Assist. Social e Politicas Integradas
Base Geográfica: Município
Programa: 0004 - Modernização administrativa e fiscal.
Descrição: Estruturar a sede da SEMCASPI a partir de reforma estruturais, adaptações de rampas e acessibilidade segundo a ABNT, reforma hidráulica e elétrica.

Recursos Estimados PPA

Exercício	Corrente Próprio	Corrente Outras Fonte	Capital Próprio	Capital Outras Fontes	Total
2026	0,00	0,00	0,00	0,00	0,00
2027	0,00	0,00	0,00	0,00	0,00
2028	0,00	0,00	0,00	0,00	0,00
2029	0,00	0,00	0,00	0,00	0,00

Recursos Estimados LOA

Exercício	Corrente Próprio	Corrente Outras Fonte	Capital Próprio	Capital Outras Fontes	Total
2026	0,00	0,00	0,00	0,00	0,00
2027	0,00	0,00	0,00	0,00	0,00
2028	0,00	0,00	0,00	0,00	0,00
2029	0,00	0,00	0,00	0,00	0,00

Objetivos Específicos

Código	Descrição
1	Reestruturar os prédios e espaços administrativos da Prefeitura, com foco em acessibilidade, eficiência energética e melhoria das condições de trabalho e atendimento ao cidadão.

Acompanhamento

Meta

2026		2027		2028		2029		Total	
Planejado	Atualizado	Planejado	Atualizado	Planejado	Atualizado	Planejado	Atualizado	Planejado	Atualizado
0,00	0,00	50,00	0,00	75,00	0,00	100,00	0,00	225,00	0,00

Estado do Piauí
Prefeitura Municipal de Teresina
Relatório de Entregas

Entrega

Código: 733 **Unidade Medida:** **Cumulatividade:** Não
Título: AÇÃO REALIZADA
Órgão: 12 - Sec. Municipal de Cidadania, Assist. Social e Politicas Integradas
Base Geográfica: Município
Programa: 0001 - Promoção de ações para assistência social e cidadania.
Descrição: Viabilizar ações de cidadania e segurança alimentar e nutricional com foco na garantia de direitos, por meio do acesso a serviços públicos, inclusão produtiva, experiências agroecológicas e inserção no mundo de trabalho, contribuindo para o fortalecimento da dignidade e da promoção de oportunidades à população teresinense.

Recursos Estimados PPA

Exercício	Corrente Próprio	Corrente Outras Fonte	Capital Próprio	Capital Outras Fontes	Total
2026	0,00	0,00	0,00	0,00	0,00
2027	0,00	0,00	0,00	0,00	0,00
2028	0,00	0,00	0,00	0,00	0,00
2029	0,00	0,00	0,00	0,00	0,00

Recursos Estimados LOA

Exercício	Corrente Próprio	Corrente Outras Fonte	Capital Próprio	Capital Outras Fontes	Total
2026	0,00	0,00	0,00	0,00	0,00
2027	0,00	0,00	0,00	0,00	0,00
2028	0,00	0,00	0,00	0,00	0,00
2029	0,00	0,00	0,00	0,00	0,00

Objetivos Específicos

Código	Descrição
7	Fortalecer a gestão Integrada de políticas públicas para promoção da cidadania, ações de promoção da qualificação e acesso ao mercado de trabalho, renda e economia solidária.

Acompanhamento

Meta

0		0		0		0		Total	
Planejado	Atualizado	Planejado	Atualizado	Planejado	Atualizado	Planejado	Atualizado	Planejado	Atualizado
0,00	0,00	0,00	0,00	0,00	0,00	0,00	0,00	0,00	0,00

Estado do Piauí
Prefeitura Municipal de Teresina
Relatório de Entregas

Entrega

Código: 734 **Unidade Medida:** UN **Cumulatividade:** Não
Título: Atendimento realizado
Órgão: 31 - Secretaria Municipal de Políticas Públicas para Mulheres
Base Geográfica: Município
Programa: 0009 - Promoção e defesa dos direitos das mulheres.
Descrição: Refere-se aos atendimentos especializados (psicossocial e assessoria jurídica) realizados por equipe multiprofissional do Centro de Violência Esperança Garcia - CREG para mulheres em situação de violência de gênero, e os atendimentos a mulheres em situação de violência doméstica, realizados por equipe multiprofissional dos diferentes serviços municipais disponíveis na Casa da Mulher Brasileira.

Recursos Estimados PPA

Exercício	Corrente Próprio	Corrente Outras Fonte	Capital Próprio	Capital Outras Fontes	Total

Recursos Estimados LOA

Exercício	Corrente Próprio	Corrente Outras Fonte	Capital Próprio	Capital Outras Fontes	Total

Objetivos Específicos

Código	Descrição
1	Fortalecer o enfrentamento à violência contra as mulheres por meio da ampliação e aperfeiçoamento dos serviços que compõem a rede de proteção e de atendimento.

Acompanhamento

Meta

2026		2027		2028		2029		Total	
Planejado	Atualizado	Planejado	Atualizado	Planejado	Atualizado	Planejado	Atualizado	Planejado	Atualizado
7.500,00	0,00	7.500,00	0,00	7.500,00	0,00	7.500,00	0,00	30.000,00	0,00

ID: 000480416800032025

Prefeitura Municipal de Teresina - Consolidado
Situação Orçamentária das Dotações

Mês: 01 - Janeiro/2026

Órgão: 01 - Câmara Municipal
Unidade: 001 - Câmara Municipal de Teresina

Sup. Fin.	Ficha	Despesa	Fonte	Descrição	Orçado Inicial	Orçado Atual	Empenhado no Mês	Empenhado no Ano	Saldo de Reservas	Total Contingenciado	Total Requisições	Valor Devolvido	Bloqueio	Decreto/ Portaria	Saldo Orçado Disponível
Dotação:				01001 . 01031 0014 2 . 310 - Processo Legislativo, Fiscalização e Representação Política											
	1	3.3.90.14	1500100	Diárias - Civil	105.000,00	105.000,00	0,00	0,00	0,00	0,00	0,00	0,00	0,00		105.000,00
	2	3.3.90.30	1500100	Material de Consumo	1.300.000,00	1.300.000,00	0,00	0,00	0,00	0,00	0,00	0,00	0,00		1.300.000,00
	3	3.3.90.31	1500100	Premiações Culturais, Artísticas, Científicas, Desportivas e Outras	105.000,00	105.000,00	0,00	0,00	0,00	0,00	0,00	0,00	0,00		105.000,00
	4	3.3.90.33	1500100	Passagens e Despesas com Locomoção	150.000,00	150.000,00	0,00	0,00	0,00	0,00	0,00	0,00	0,00		150.000,00
	5	3.3.90.35	1500100	Serviços de Consultoria	10.000,00	10.000,00	0,00	0,00	0,00	0,00	0,00	0,00	0,00		10.000,00
	6	3.3.90.36	1500100	Outros Serviços de Terceiros – P. Física	20.000,00	20.000,00	0,00	0,00	0,00	0,00	0,00	0,00	0,00		20.000,00
	7	3.3.90.37	1500100	Locação de Mão-de-Obra	3.200.000,00	3.200.000,00	0,00	0,00	0,00	0,00	0,00	0,00	0,00		3.200.000,00
	8	3.3.90.39	1500100	Outros Serviços de Terceiros – P. Jurídica	3.900.000,00	3.900.000,00	0,00	0,00	0,00	0,00	0,00	0,00	0,00		3.900.000,00
	9	3.3.90.40	1500100	Serviços de Tecnologia da Informação e Comunicação - Pessoa Jurídica	600.000,00	600.000,00	0,00	0,00	0,00	0,00	0,00	0,00	0,00		600.000,00
	10	3.3.90.92	1500100	Despesas de Exercícios Anteriores	50.000,00	50.000,00	0,00	0,00	0,00	0,00	0,00	0,00	0,00		50.000,00
	11	3.3.90.93	1500100	Indenizações e Restituições	9.000.000,00	9.000.000,00	0,00	0,00	0,00	0,00	0,00	0,00	0,00		9.000.000,00
	12	4.4.90.51	1500100	Obras e Instalações	3.000.000,00	3.000.000,00	0,00	0,00	0,00	0,00	0,00	0,00	0,00		3.000.000,00
	13	4.4.90.52	1500100	Equipamentos e Material Permanente	2.500.000,00	2.500.000,00	0,00	0,00	0,00	0,00	0,00	0,00	0,00		2.500.000,00
	14	3.3.90.47	1500100	Obrigações Tributárias e Contributivas	9.000,00	9.000,00	0,00	0,00	0,00	0,00	0,00	0,00	0,00		9.000,00
				Total Localização	23.949.000,00	23.949.000,00	0,00	0,00	0,00	0,00	0,00	0,00	0,00		23.949.000,00
Dotação:				01001 . 01031 0014 2 . 312 - Capacitação de Recursos Humanos											
	16	3.3.90.14	1500100	Diárias - Civil	105.000,00	105.000,00	0,00	0,00	0,00	0,00	0,00	0,00	0,00		105.000,00
	17	3.3.90.33	1500100	Passagens e Despesas com Locomoção	150.000,00	150.000,00	0,00	0,00	0,00	0,00	0,00	0,00	0,00		150.000,00
	18	3.3.90.39	1500100	Outros Serviços de Terceiros – P. Jurídica	100.000,00	100.000,00	0,00	0,00	0,00	0,00	0,00	0,00	0,00		100.000,00
				Total Localização	355.000,00	355.000,00	0,00	0,00	0,00	0,00	0,00	0,00	0,00		355.000,00
Dotação:				01001 . 01031 0014 2 . 314 - Pagamento de Pessoal Ativo											
	19	3.1.90.11	1500100	Vencimentos e Vantagens Fixas - P. Civil	91.000.000,00	91.000.000,00	0,00	0,00	0,00	0,00	0,00	0,00	0,00		91.000.000,00
	20	3.1.90.16	1500100	Outras Despesas Variáveis – P. Civil	100.000,00	100.000,00	0,00	0,00	0,00	0,00	0,00	0,00	0,00		100.000,00
	21	3.1.90.91	1500100	Sentenças Judiciais	2.000,00	2.000,00	0,00	0,00	0,00	0,00	0,00	0,00	0,00		2.000,00
	22	3.1.90.92	1500100	Despesas de Exercícios Anteriores	100.000,00	100.000,00	0,00	0,00	0,00	0,00	0,00	0,00	0,00		100.000,00
	23	3.1.90.94	1500100	Indenizações e Restituições Trabalhistas	700.000,00	700.000,00	0,00	0,00	0,00	0,00	0,00	0,00	0,00		700.000,00
	24	3.1.90.96	1500100	Ressarcimento de Despesas de Pessoal Requisitado	50.000,00	50.000,00	0,00	0,00	0,00	0,00	0,00	0,00	0,00		50.000,00
	25	3.3.90.08	1500100	Outros Benefícios Assistenciais	70.000,00	70.000,00	0,00	0,00	0,00	0,00	0,00	0,00	0,00		70.000,00
				Total Localização	92.022.000,00	92.022.000,00	0,00	0,00	0,00	0,00	0,00	0,00	0,00		92.022.000,00
Dotação:				01001 . 01031 0014 2 . 315 - Contribuição para o Custeio do Regime de Previdência											

Prefeitura Municipal de Teresina - Consolidado
Situação Orçamentária das Dotações

Mês: 01 - Janeiro/2026

Órgão: 01 - Câmara Municipal
Unidade: 001 - Câmara Municipal de Teresina

Sup. Fin.	Ficha	Despesa	Fonte	Descrição	Orçado Inicial	Orçado Atual	Empenhado no Mês	Empenhado no Ano	Saldo de Reservas	Total Contingenciado	Total Requisições	Valor Devolvido	Bloqueio	Decreto/ Portaria	Saldo Orçado Disponível
	26	3.1.90.13	1500100	Obrigações Patronais	12.600.000,00	12.600.000,00	0,00	0,00	0,00	0,00	0,00	0,00	0,00		12.600.000,00
	27	3.1.91.13	1500100	Obrigações Patronais - IPMT	4.300.000,00	4.300.000,00	0,00	0,00	0,00	0,00	0,00	0,00	0,00		4.300.000,00
	28	4.6.91.71	1500100	Principal da Dívida Contratual Resgatada	574.000,00	574.000,00	0,00	0,00	0,00	0,00	0,00	0,00	0,00		574.000,00
	29	4.6.91.73	1500100	Correção Monetária ou Cambial da Dívida Contratual Resgatada	600.000,00	600.000,00	0,00	0,00	0,00	0,00	0,00	0,00	0,00		600.000,00
	30	3.1.90.07	1500100	Contribuição a Entidades Fechadas de Previdência	50.000,00	50.000,00	0,00	0,00	0,00	0,00	0,00	0,00	0,00		50.000,00
				Total Localização	18.124.000,00	18.124.000,00	0,00	0,00	0,00	0,00	0,00	0,00	0,00		18.124.000,00
Dotação:				01001 . 01031 0014 2 . 317 - Auxílio - Alimentação aos Servidores											
	31	3.3.90.46	1500100	Auxílio-Alimentação	6.500.000,00	6.500.000,00	0,00	0,00	0,00	0,00	0,00	0,00	0,00		6.500.000,00
				Total Localização	6.500.000,00	6.500.000,00	0,00	0,00	0,00	0,00	0,00	0,00	0,00		6.500.000,00
Dotação:				01001 . 01031 0014 2 . 318 - Auxílio - Transporte aos Servidores											
	32	3.1.90.01	1500100	Aposentadorias e Reformas	4.900.000,00	4.900.000,00	0,00	0,00	0,00	0,00	0,00	0,00	0,00		4.900.000,00
				Total Localização	4.900.000,00	4.900.000,00	0,00	0,00	0,00	0,00	0,00	0,00	0,00		4.900.000,00
Dotação:				01001 . 01031 0014 4 . 114 - Gestão da Escola do Legislativo											
	33	3.3.90.14	1500100	Diárias - Civil	20.000,00	20.000,00	0,00	0,00	0,00	0,00	0,00	0,00	0,00		20.000,00
	34	3.3.90.30	1500100	Material de Consumo	30.000,00	30.000,00	0,00	0,00	0,00	0,00	0,00	0,00	0,00		30.000,00
	35	3.3.90.33	1500100	Passagens e Despesas com Locomoção	30.000,00	30.000,00	0,00	0,00	0,00	0,00	0,00	0,00	0,00		30.000,00
	36	3.3.90.39	1500100	Outros Serviços de Terceiros – P. Jurídica	70.000,00	70.000,00	0,00	0,00	0,00	0,00	0,00	0,00	0,00		70.000,00
				Total Localização	150.000,00	150.000,00	0,00	0,00	0,00	0,00	0,00	0,00	0,00		150.000,00
Dotação:				01001 . 01122 0014 0 . 008 - Programa de Aposentadoria Incentivada											
	15	3.1.90.94	1500100	Indenizações e Restituições Trabalhistas	4.000.000,00	4.000.000,00	0,00	0,00	0,00	0,00	0,00	0,00	0,00		4.000.000,00
				Total Localização	4.000.000,00	4.000.000,00	0,00	0,00	0,00	0,00	0,00	0,00	0,00		4.000.000,00
				Total Unidade Orçamentária	150.000.000,00	150.000.000,00	0,00	0,00	0,00	0,00	0,00	0,00	0,00		150.000.000,00
				Total do órgão:	150.000.000,00	150.000.000,00	0,00	0,00	0,00	0,00	0,00	0,00	0,00		150.000.000,00

Prefeitura Municipal de Teresina - Consolidado
Situação Orçamentária das Dotações

Mês: 01 - Janeiro/2026

Órgão: 02 - Secretaria Municipal de Governo
Unidade: 001 - Secretaria Municipal de Governo

Dotação: 02001 . 04122 0006 2 . 003 - Administração da Secretaria Municipal de Governo

Sup. Fin.	Ficha	Despesa	Fonte	Descrição	Orçado Inicial	Orçado Atual	Empenhado no Mês	Empenhado no Ano	Saldo de Reservas	Total Contingenciado	Total Requisições	Valor Devolvido	Bloqueio Decreto/ Portaria	Saldo Orçado Disponível
	40	3.1.90.11	1500100	Vencimentos e Vantagens Fixas - P. Civil	2.550.000,00	2.550.000,00	0,00	0,00	0,00	0,00	0,00	0,00	0,00	2.550.000,00
	41	3.1.90.13	1500100	Obrigações Patronais	500.000,00	500.000,00	0,00	0,00	0,00	0,00	0,00	0,00	0,00	500.000,00
	42	3.1.90.16	1500100	Outras Despesas Variáveis – P. Civil	140.000,00	140.000,00	0,00	0,00	0,00	0,00	0,00	0,00	0,00	140.000,00
	43	3.1.90.94	1500100	Indenizações e Restituições Trabalhistas	20.000,00	20.000,00	0,00	0,00	0,00	0,00	0,00	0,00	0,00	20.000,00
	44	3.1.91.13	1500100	Obrigações Patronais - IPMT	180.000,00	180.000,00	0,00	0,00	0,00	0,00	0,00	0,00	0,00	180.000,00
	45	3.3.50.41	1500100	Contribuições	50.000,00	50.000,00	0,00	0,00	0,00	0,00	0,00	0,00	0,00	50.000,00
	46	3.3.90.08	1500100	Outros Benefícios Assistenciais	20.000,00	20.000,00	0,00	0,00	0,00	0,00	0,00	0,00	0,00	20.000,00
	47	3.3.90.14	1500100	Diárias - Civil	30.000,00	30.000,00	0,00	0,00	0,00	0,00	0,00	0,00	0,00	30.000,00
	48	3.3.90.30	1500100	Material de Consumo	90.000,00	90.000,00	0,00	0,00	0,00	0,00	0,00	0,00	0,00	90.000,00
	49	3.3.90.33	1500100	Passagens e Despesas com Locomoção	100.000,00	100.000,00	0,00	0,00	0,00	0,00	0,00	0,00	0,00	100.000,00
	50	3.3.90.36	1500100	Outros Serviços de Terceiros – P. Física	10.000,00	10.000,00	0,00	0,00	0,00	0,00	0,00	0,00	0,00	10.000,00
	51	3.3.90.40	1500100	Serviços de Tecnologia da Informação e Comunicação - Pessoa Jurídica	20.000,00	20.000,00	0,00	0,00	0,00	0,00	0,00	0,00	0,00	20.000,00
	52	3.3.90.48	1500100	Outros Auxílios Financeiros a Pessoas Físicas	12.000,00	12.000,00	0,00	0,00	0,00	0,00	0,00	0,00	0,00	12.000,00
	53	3.3.90.49	1500100	Auxílio-Transporte	10.000,00	10.000,00	0,00	0,00	0,00	0,00	0,00	0,00	0,00	10.000,00
	54	3.3.90.92	1500100	Despesas de Exercícios Anteriores	1.000,00	1.000,00	0,00	0,00	0,00	0,00	0,00	0,00	0,00	1.000,00
	55	4.4.90.52	1500100	Equipamentos e Material Permanente	50.000,00	50.000,00	0,00	0,00	0,00	0,00	0,00	0,00	0,00	50.000,00
	56	3.3.90.39	1500100	Outros Serviços de Terceiros – P. Jurídica	280.000,00	280.000,00	0,00	0,00	0,00	0,00	0,00	0,00	0,00	280.000,00
				Total Localização	4.063.000,00	4.063.000,00	0,00	0,00	0,00	0,00	0,00	0,00	0,00	4.063.000,00
				Total Unidade Orçamentária	4.063.000,00	4.063.000,00	0,00	0,00	0,00	0,00	0,00	0,00	0,00	4.063.000,00

Prefeitura Municipal de Teresina - Consolidado
Situação Orçamentária das Dotações

Mês: 01 - Janeiro/2026

Órgão: 02 - Secretaria Municipal de Governo
Unidade: 002 - Gabinete do Prefeito

Dotação: 02002 . 04122 0006 2 . 008 - Administração do Gabinete do Prefeito

Sup. Fin.	Ficha	Despesa	Fonte	Descrição	Orçado Inicial	Orçado Atual	Empenhado no Mês	Empenhado no Ano	Saldo de Reservas	Total Contingenciado	Total Requisições	Valor Devolvido	Bloqueio Decreto/ Portaria	Saldo Orçado Disponível
	28	3.1.90.11	1500100	Vencimentos e Vantagens Fixas - P. Civil	2.000.000,00	2.000.000,00	0,00	0,00	0,00	0,00	0,00	0,00	0,00	2.000.000,00
	29	3.1.90.16	1500100	Outras Despesas Variáveis – P. Civil	50.000,00	50.000,00	0,00	0,00	0,00	0,00	0,00	0,00	0,00	50.000,00
	30	3.1.90.13	1500100	Obrigações Patronais	1.000,00	1.000,00	0,00	0,00	0,00	0,00	0,00	0,00	0,00	1.000,00
	31	3.1.90.94	1500100	Indenizações e Restituições Trabalhistas	25.000,00	25.000,00	0,00	0,00	0,00	0,00	0,00	0,00	0,00	25.000,00
	32	3.1.91.13	1500100	Obrigações Patronais - IPMT	80.000,00	80.000,00	0,00	0,00	0,00	0,00	0,00	0,00	0,00	80.000,00
	33	3.3.90.14	1500100	Diárias - Civil	1.000,00	1.000,00	0,00	0,00	0,00	0,00	0,00	0,00	0,00	1.000,00
	34	3.3.90.30	1500100	Material de Consumo	1.000,00	1.000,00	0,00	0,00	0,00	0,00	0,00	0,00	0,00	1.000,00
	35	3.3.90.33	1500100	Passagens e Despesas com Locomoção	1.000,00	1.000,00	0,00	0,00	0,00	0,00	0,00	0,00	0,00	1.000,00
	36	3.3.90.39	1500100	Outros Serviços de Terceiros – P. Jurídica	1.000,00	1.000,00	0,00	0,00	0,00	0,00	0,00	0,00	0,00	1.000,00
	37	3.3.90.36	1500100	Outros Serviços de Terceiros – P. Física	1.000,00	1.000,00	0,00	0,00	0,00	0,00	0,00	0,00	0,00	1.000,00
	38	3.3.90.49	1500100	Auxílio-Transporte	1.000,00	1.000,00	0,00	0,00	0,00	0,00	0,00	0,00	0,00	1.000,00
	39	3.3.90.08	1500100	Outros Benefícios Assistenciais	5.000,00	5.000,00	0,00	0,00	0,00	0,00	0,00	0,00	0,00	5.000,00
				Total Localização	2.167.000,00	2.167.000,00	0,00	0,00	0,00	0,00	0,00	0,00	0,00	2.167.000,00
				Total Unidade Orçamentária	2.167.000,00	2.167.000,00	0,00	0,00	0,00	0,00	0,00	0,00	0,00	2.167.000,00
				Total do órgão:	6.230.000,00	6.230.000,00	0,00	0,00	0,00	0,00	0,00	0,00	0,00	6.230.000,00

Prefeitura Municipal de Teresina - Consolidado
Situação Orçamentária das Dotações

Mês: 01 - Janeiro/2026

Órgão: 03 - Gabinete do Vice-Prefeito
Unidade: 001 - Gabinete do Vice-Prefeito

Ficha	Despesa	Fonte	Descrição	Orçado Inicial	Orçado Atual	Empenhado no Mês	Empenhado no Ano	Saldo de Reservas	Total Contingenciado	Total Requisições	Valor	Devolvido	Bloqueio	Decreto/ Portaria	Saldo Orçado Disponível
Sup. Fin.	**Dotação:**		03001 . 04122 0006 2 . 010 - Administração da Vice-Prefeitura												
57	3.1.90.11	1500100	Vencimentos e Vantagens Fixas - P. Civil	488.000,00	488.000,00	0,00	0,00	0,00	0,00	0,00		0,00		0,00	488.000,00
58	3.1.90.13	1500100	Obrigações Patronais	50.000,00	50.000,00	0,00	0,00	0,00	0,00	0,00		0,00		0,00	50.000,00
59	3.1.91.13	1500100	Obrigações Patronais - IPMT	50.000,00	50.000,00	0,00	0,00	0,00	0,00	0,00		0,00		0,00	50.000,00
60	3.1.90.16	1500100	Outras Despesas Variáveis – P. Civil	48.000,00	48.000,00	0,00	0,00	0,00	0,00	0,00		0,00		0,00	48.000,00
61	3.3.90.08	1500100	Outros Benefícios Assistenciais	2.000,00	2.000,00	0,00	0,00	0,00	0,00	0,00		0,00		0,00	2.000,00
62	3.1.90.92	1500100	Despesas de Exercícios Anteriores	1.000,00	1.000,00	0,00	0,00	0,00	0,00	0,00		0,00		0,00	1.000,00
			Total Localização	639.000,00	639.000,00	0,00	0,00	0,00	0,00	0,00		0,00		0,00	639.000,00
			Total Unidade Orçamentária	639.000,00	639.000,00	0,00	0,00	0,00	0,00	0,00		0,00		0,00	639.000,00
			Total do órgão:	639.000,00	639.000,00	0,00	0,00	0,00	0,00	0,00		0,00		0,00	639.000,00

Prefeitura Municipal de Teresina - Consolidado
Situação Orçamentária das Dotações

Mês: 01 - Janeiro/2026

Órgão: 04 - Procuradoria Geral do Município
Unidade: 001 - Procuradoria Geral do Município

Ficha	Despesa	Fonte	Descrição	Orçado Inicial	Orçado Atual	Empenhado no Mês	Empenhado no Ano	Saldo de Reservas	Total Contingenciado	Total Requisições	Valor	Devolvido	Bloqueio	Decreto/ Portaria	Saldo Orçado Disponível
Sup. Fin.	**Dotação:**		04001 . 03092 0037 4 . 004 - Controle e gerenciamento de processos judiciais e extrajudiciais												
708	3.3.90.40	1500100	Serviços de Tecnologia da Informação e Comunicação - Pessoa Jurídica	800.000,00	800.000,00	0,00	0,00	0,00	0,00	0,00		0,00		0,00	800.000,00
712	3.3.90.92	1500100	Despesas de Exercícios Anteriores	67.000,00	67.000,00	0,00	0,00	0,00	0,00	0,00		0,00		0,00	67.000,00
			Total Localização	867.000,00	867.000,00	0,00	0,00	0,00	0,00	0,00		0,00		0,00	867.000,00
Sup. Fin.	**Dotação:**		04001 . 03092 0037 4 . 136 - Atuação jurídica da PGM												
411	3.3.90.39	1500100	Outros Serviços de Terceiros – P. Jurídica	3.200.000,00	3.200.000,00	0,00	0,00	0,00	0,00	0,00		0,00		0,00	3.200.000,00
714	3.3.90.40	1500100	Serviços de Tecnologia da Informação e Comunicação - Pessoa Jurídica	65.000,00	65.000,00	0,00	0,00	0,00	0,00	0,00		0,00		0,00	65.000,00
716	3.3.90.92	1500100	Despesas de Exercícios Anteriores	5.000,00	5.000,00	0,00	0,00	0,00	0,00	0,00		0,00		0,00	5.000,00
			Total Localização	3.270.000,00	3.270.000,00	0,00	0,00	0,00	0,00	0,00		0,00		0,00	3.270.000,00
Sup. Fin.	**Dotação:**		04001 . 04122 0006 2 . 620 - Administração da Procuradoria												
274	3.1.90.07	1500100	Contribuição a Entidades Fechadas de Previdência	300.000,00	300.000,00	0,00	0,00	0,00	0,00	0,00		0,00		0,00	300.000,00
278	3.1.90.11	1500100	Vencimentos e Vantagens Fixas - P. Civil	26.164.000,00	26.164.000,00	0,00	0,00	0,00	0,00	0,00		0,00		0,00	26.164.000,00
281	3.1.90.13	1500100	Obrigações Patronais	300.000,00	300.000,00	0,00	0,00	0,00	0,00	0,00		0,00		0,00	300.000,00
283	3.1.90.16	1500100	Outras Despesas Variáveis – P. Civil	70.000,00	70.000,00	0,00	0,00	0,00	0,00	0,00		0,00		0,00	70.000,00
286	3.1.90.92	1500100	Despesas de Exercícios Anteriores	50.000,00	50.000,00	0,00	0,00	0,00	0,00	0,00		0,00		0,00	50.000,00
289	3.1.90.94	1500100	Indenizações e Restituições Trabalhistas	200.000,00	200.000,00	0,00	0,00	0,00	0,00	0,00		0,00		0,00	200.000,00
290	3.1.91.13	1500100	Obrigações Patronais - IPMT	4.000.000,00	4.000.000,00	0,00	0,00	0,00	0,00	0,00		0,00		0,00	4.000.000,00
291	3.1.91.92	1500100	Despesas de Exercícios Anteriores	300.000,00	300.000,00	0,00	0,00	0,00	0,00	0,00		0,00		0,00	300.000,00
642	3.3.90.08	1500100	Outros Benefícios Assistenciais	30.000,00	30.000,00	0,00	0,00	0,00	0,00	0,00		0,00		0,00	30.000,00
646	3.3.90.14	1500100	Diárias - Civil	10.000,00	10.000,00	0,00	0,00	0,00	0,00	0,00		0,00		0,00	10.000,00
651	3.3.90.30	1500100	Material de Consumo	40.000,00	40.000,00	0,00	0,00	0,00	0,00	0,00		0,00		0,00	40.000,00
652	3.3.90.33	1500100	Passagens e Despesas com Locomoção	40.000,00	40.000,00	0,00	0,00	0,00	0,00	0,00		0,00		0,00	40.000,00
654	3.3.90.36	1500100	Outros Serviços de Terceiros – P. Física	100.000,00	100.000,00	0,00	0,00	0,00	0,00	0,00		0,00		0,00	100.000,00
656	3.3.90.39	1500100	Outros Serviços de Terceiros – P. Jurídica	619.000,00	619.000,00	0,00	0,00	0,00	0,00	0,00		0,00		0,00	619.000,00
657	3.3.90.40	1500100	Serviços de Tecnologia da Informação e Comunicação - Pessoa Jurídica	10.000,00	10.000,00	0,00	0,00	0,00	0,00	0,00		0,00		0,00	10.000,00
659	3.3.90.48	1500100	Outros Auxílios Financeiros a Pessoas Físicas	1.000,00	1.000,00	0,00	0,00	0,00	0,00	0,00		0,00		0,00	1.000,00
663	3.3.90.49	1500100	Auxílio-Transporte	1.120.000,00	1.120.000,00	0,00	0,00	0,00	0,00	0,00		0,00		0,00	1.120.000,00
666	3.3.90.92	1500100	Despesas de Exercícios Anteriores	100.000,00	100.000,00	0,00	0,00	0,00	0,00	0,00		0,00		0,00	100.000,00
669	3.3.90.93	1500100	Indenizações e Restituições	1.000,00	1.000,00	0,00	0,00	0,00	0,00	0,00		0,00		0,00	1.000,00
671	4.4.90.52	1500100	Equipamentos e Material Permanente	100.000,00	100.000,00	0,00	0,00	0,00	0,00	0,00		0,00		0,00	100.000,00
			Total Localização	33.555.000,00	33.555.000,00	0,00	0,00	0,00	0,00	0,00		0,00		0,00	33.555.000,00

Prefeitura Municipal de Teresina - Consolidado
Situação Orçamentária das Dotações

Mês: 01 - Janeiro/2026

Órgão: 04 - Procuradoria Geral do Município
Unidade: 001 - Procuradoria Geral do Município

Ficha Despesa	Fonte	Descrição	Orçado Inicial	Orçado Atual	Empenhado no Mês	Empenhado no Ano	Saldo de Reservas	Total Contingenciado	Total Requisições	Valor Devolvido	Bloqueio Decreto/ Portaria	Saldo Orçado Disponível
		Total Unidade Orçamentária	37.692.000,00	37.692.000,00	0,00	0,00	0,00	0,00	0,00	0,00	0,00	37.692.000,00

Prefeitura Municipal de Teresina - Consolidado
Situação Orçamentária das Dotações

Mês: 01 - Janeiro/2026

Órgão: 04 - Procuradoria Geral do Município
Unidade: 002 - Fundo Especial de Honorários

Ficha Despesa	Fonte	Descrição	Orçado Inicial	Orçado Atual	Empenhado no Mês	Empenhado no Ano	Saldo de Reservas	Total Contingenciado	Total Requisições	Valor Devolvido	Bloqueio Decreto/ Portaria	Saldo Orçado Disponível
Sup. Fin.	**Dotação:**	04002 . 03091 0004 2 . 197 - Administração do Fundo Especial de Honorários										
357 3.1.90.16	1759901	Outras Despesas Variáveis – P. Civil	1.000,00	1.000,00	0,00	0,00	0,00	0,00	0,00	0,00	0,00	1.000,00
359 3.1.90.92	1759901	Despesas de Exercícios Anteriores	1.000,00	1.000,00	0,00	0,00	0,00	0,00	0,00	0,00	0,00	1.000,00
361 3.3.90.14	1759901	Diárias - Civil	10.000,00	10.000,00	0,00	0,00	0,00	0,00	0,00	0,00	0,00	10.000,00
362 3.3.90.30	1759901	Material de Consumo	10.000,00	10.000,00	0,00	0,00	0,00	0,00	0,00	0,00	0,00	10.000,00
364 3.3.90.33	1759901	Passagens e Despesas com Locomoção	10.000,00	10.000,00	0,00	0,00	0,00	0,00	0,00	0,00	0,00	10.000,00
366 3.3.90.39	1759901	Outros Serviços de Terceiros – P. Jurídica	400.000,00	400.000,00	0,00	0,00	0,00	0,00	0,00	0,00	0,00	400.000,00
367 3.3.90.48	1759901	Outros Auxílios Financeiros a Pessoas Físicas	1.000,00	1.000,00	0,00	0,00	0,00	0,00	0,00	0,00	0,00	1.000,00
370 3.3.90.92	1759901	Despesas de Exercícios Anteriores	1.000,00	1.000,00	0,00	0,00	0,00	0,00	0,00	0,00	0,00	1.000,00
372 3.3.90.93	1759901	Indenizações e Restituições	1.000,00	1.000,00	0,00	0,00	0,00	0,00	0,00	0,00	0,00	1.000,00
695 3.3.90.40	1759901	Serviços de Tecnologia da Informação e Comunicaçã o - Pessoa Jurídica	65.000,00	65.000,00	0,00	0,00	0,00	0,00	0,00	0,00	0,00	65.000,00
699 4.4.90.52	1759901	Equipamentos e Material Permanente	700.000,00	700.000,00	0,00	0,00	0,00	0,00	0,00	0,00	0,00	700.000,00
		Total Localização	1.200.000,00	1.200.000,00	0,00	0,00	0,00	0,00	0,00	0,00	0,00	1.200.000,00
		Total Unidade Orçamentária	1.200.000,00	1.200.000,00	0,00	0,00	0,00	0,00	0,00	0,00	0,00	1.200.000,00
		Total do órgão:	38.892.000,00	38.892.000,00	0,00	0,00	0,00	0,00	0,00	0,00	0,00	38.892.000,00

Prefeitura Municipal de Teresina - Consolidado
Situação Orçamentária das Dotações

Mês: 01 - Janeiro/2026

Órgão: 06 - Secretaria Municipal de Planejamento e Coordenação
Unidade: 001 - Secretaria Municipal de Planejamento e Coordenação

Ficha	Despesa	Fonte	Descrição	Orçado Inicial	Orçado Atual	Empenhado no Mês	Empenhado no Ano	Saldo de Reservas	Total Contingenciado	Total Requisições	Valor Devolvido	Bloqueio Decreto/ Portaria	Saldo Orçado Disponível
Sup. Fin.	**Dotação:**		06001 . 04121 0006 2 . 642 - Elaboração de Projetos/Planos										
599	4.4.90.35	1754614	Serviços de Consultoria	3.800.000,00	3.800.000,00	0,00	0,00	0,00	0,00	0,00	0,00	0,00	3.800.000,00
600	4.4.90.35	1754619	Serviços de Consultoria	10.000.000,00	10.000.000,00	0,00	0,00	0,00	0,00	0,00	0,00	0,00	10.000.000,00
602	4.4.90.35	1754620	Serviços de Consultoria	3.325.000,00	3.325.000,00	0,00	0,00	0,00	0,00	0,00	0,00	0,00	3.325.000,00
603	4.4.90.35	1754626	Serviços de Consultoria	7.000.000,00	7.000.000,00	0,00	0,00	0,00	0,00	0,00	0,00	0,00	7.000.000,00
604	4.4.90.35	1700110	Serviços de Consultoria	100.000,00	100.000,00	0,00	0,00	0,00	0,00	0,00	0,00	0,00	100.000,00
605	4.4.90.35	1706115	Serviços de Consultoria	5.000.000,00	5.000.000,00	0,00	0,00	0,00	0,00	0,00	0,00	0,00	5.000.000,00
606	4.4.90.35	1500614	Serviços de Consultoria	1.800.000,00	1.800.000,00	0,00	0,00	0,00	0,00	0,00	0,00	0,00	1.800.000,00
607	4.4.90.35	1500620	Serviços de Consultoria	1.500.000,00	1.500.000,00	0,00	0,00	0,00	0,00	0,00	0,00	0,00	1.500.000,00
616	4.4.90.35	1500110	Serviços de Consultoria	6.000.000,00	6.000.000,00	0,00	0,00	0,00	0,00	0,00	0,00	0,00	6.000.000,00
			Total Localização	38.525.000,00	38.525.000,00	0,00	0,00	0,00	0,00	0,00	0,00	0,00	38.525.000,00
Sup. Fin.	**Dotação:**		06001 . 04122 0006 1 . 717 - Realização de auditoria externa - CAF.										
612	4.4.90.35	1754614	Serviços de Consultoria	30.000,00	30.000,00	0,00	0,00	0,00	0,00	0,00	0,00	0,00	30.000,00
			Total Localização	30.000,00	30.000,00	0,00	0,00	0,00	0,00	0,00	0,00	0,00	30.000,00
Sup. Fin.	**Dotação:**		06001 . 04122 0006 2 . 018 - Administração da Semplan										
133	3.1.90.11	1500100	Vencimentos e Vantagens Fixas - P. Civil	12.200.000,00	12.200.000,00	0,00	0,00	0,00	0,00	0,00	0,00	0,00	12.200.000,00
150	3.1.90.13	1500100	Obrigações Patronais	800.000,00	800.000,00	0,00	0,00	0,00	0,00	0,00	0,00	0,00	800.000,00
151	3.1.90.16	1500100	Outras Despesas Variáveis – P. Civil	300.000,00	300.000,00	0,00	0,00	0,00	0,00	0,00	0,00	0,00	300.000,00
155	3.1.90.91	1500100	Sentenças Judiciais	10.000,00	10.000,00	0,00	0,00	0,00	0,00	0,00	0,00	0,00	10.000,00
162	3.1.90.92	1500100	Despesas de Exercícios Anteriores	500.000,00	500.000,00	0,00	0,00	0,00	0,00	0,00	0,00	0,00	500.000,00
164	3.1.90.94	1500100	Indenizações e Restituições Trabalhistas	100.000,00	100.000,00	0,00	0,00	0,00	0,00	0,00	0,00	0,00	100.000,00
170	3.1.91.13	1500100	Obrigações Patronais - IPMT	1.561.000,00	1.561.000,00	0,00	0,00	0,00	0,00	0,00	0,00	0,00	1.561.000,00
178	3.1.91.92	1500100	Despesas de Exercícios Anteriores	250.000,00	250.000,00	0,00	0,00	0,00	0,00	0,00	0,00	0,00	250.000,00
181	3.1.90.07	1500100	Contribuição a Entidades Fechadas de Previdência	10.000,00	10.000,00	0,00	0,00	0,00	0,00	0,00	0,00	0,00	10.000,00
218	3.3.50.41	1500100	Contribuições	10.000,00	10.000,00	0,00	0,00	0,00	0,00	0,00	0,00	0,00	10.000,00
222	3.3.90.08	1500100	Outros Benefícios Assistenciais	40.000,00	40.000,00	0,00	0,00	0,00	0,00	0,00	0,00	0,00	40.000,00
227	3.3.90.32	1500100	Material de Distribuição Gratuita	20.000,00	20.000,00	0,00	0,00	0,00	0,00	0,00	0,00	0,00	20.000,00
229	3.3.90.33	1500100	Passagens e Despesas com Locomoção	305.000,00	305.000,00	0,00	0,00	0,00	0,00	0,00	0,00	0,00	305.000,00
231	3.3.90.36	1500100	Outros Serviços de Terceiros – P. Física	105.000,00	105.000,00	0,00	0,00	0,00	0,00	0,00	0,00	0,00	105.000,00
235	3.3.90.37	1500100	Locação de Mão-de-Obra	50.000,00	50.000,00	0,00	0,00	0,00	0,00	0,00	0,00	0,00	50.000,00
238	3.3.90.47	1500100	Obrigações Tributárias e Contributivas	10.000,00	10.000,00	0,00	0,00	0,00	0,00	0,00	0,00	0,00	10.000,00
241	3.3.90.49	1500100	Auxílio-Transporte	10.000,00	10.000,00	0,00	0,00	0,00	0,00	0,00	0,00	0,00	10.000,00
244	3.3.90.92	1500100	Despesas de Exercícios Anteriores	150.000,00	150.000,00	0,00	0,00	0,00	0,00	0,00	0,00	0,00	150.000,00

Prefeitura Municipal de Teresina - Consolidado
Situação Orçamentária das Dotações

Mês: 01 - Janeiro/2026

Órgão: 06 - Secretaria Municipal de Planejamento e Coordenação
Unidade: 001 - Secretaria Municipal de Planejamento e Coordenação

Ficha	Despesa	Fonte	Descrição	Orçado Inicial	Orçado Atual	Empenhado no Mês	Empenhado no Ano	Saldo de Reservas	Total Contingenciado	Total Requisições	Valor Devolvido	Bloqueio Decreto/ Portaria	Saldo Orçado Disponível
248	3.3.90.93	1500100	Indenizações e Restituições	100.000,00	100.000,00	0,00	0,00	0,00	0,00	0,00	0,00	0,00	100.000,00
254	3.3.90.30	1500100	Material de Consumo	200.000,00	200.000,00	0,00	0,00	0,00	0,00	0,00	0,00	0,00	200.000,00
256	3.3.90.39	1500100	Outros Serviços de Terceiros – P. Jurídica	1.300.000,00	1.300.000,00	0,00	0,00	0,00	0,00	0,00	0,00	0,00	1.300.000,00
260	3.3.90.40	1500100	Serviços de Tecnologia da Informação e Comunicaçã o - Pessoa Jurídica	5.000,00	5.000,00	0,00	0,00	0,00	0,00	0,00	0,00	0,00	5.000,00
266	3.3.90.35	1500100	Serviços de Consultoria	50.000,00	50.000,00	0,00	0,00	0,00	0,00	0,00	0,00	0,00	50.000,00
294	4.4.90.52	1500100	Equipamentos e Material Permanente	100.000,00	100.000,00	0,00	0,00	0,00	0,00	0,00	0,00	0,00	100.000,00
296	4.4.90.51	1500100	Obras e Instalações	1.000,00	1.000,00	0,00	0,00	0,00	0,00	0,00	0,00	0,00	1.000,00
428	3.3.90.14	1500100	Diárias - Civil	78.000,00	78.000,00	0,00	0,00	0,00	0,00	0,00	0,00	0,00	78.000,00
			Total Localização	18.265.000,00	18.265.000,00	0,00	0,00	0,00	0,00	0,00	0,00	0,00	18.265.000,00
Sup. Fin.	**Dotação:**		06001 . 04122 0020 7 . 196 - Realizar Ações e Serviços com recursos de Emendas Parlamentares - SEMPLAN										
355	3.3.50.41	1500100	Contribuições	538.000,00	538.000,00	0,00	0,00	0,00	0,00	0,00	0,00	0,00	538.000,00
			Total Localização	538.000,00	538.000,00	0,00	0,00	0,00	0,00	0,00	0,00	0,00	538.000,00
Sup. Fin.	**Dotação:**		06001 . 04122 0020 7 . 202 - EMENDAS MUNICIPAIS COLETIVAS										
910	4.4.90.52	1500100	Equipamentos e Material Permanente	43.703.000,00	43.703.000,00	0,00	0,00	0,00	0,00	0,00	0,00	0,00	43.703.000,00
			Total Localização	43.703.000,00	43.703.000,00	0,00	0,00	0,00	0,00	0,00	0,00	0,00	43.703.000,00
Sup. Fin.	**Dotação:**		06001 . 04451 0018 2 . 017 - Desapropriação de Terreno										
596	4.4.90.61	1754614	Aquisição de Imóveis	7.000.000,00	7.000.000,00	0,00	0,00	0,00	0,00	0,00	0,00	0,00	7.000.000,00
655	4.4.90.61	1500100	Aquisição de Imóveis	4.050.000,00	4.050.000,00	0,00	0,00	0,00	0,00	0,00	0,00	0,00	4.050.000,00
701	4.4.90.61	1500110	Aquisição de Imóveis	16.700.000,00	16.700.000,00	0,00	0,00	0,00	0,00	0,00	0,00	0,00	16.700.000,00
			Total Localização	27.750.000,00	27.750.000,00	0,00	0,00	0,00	0,00	0,00	0,00	0,00	27.750.000,00
Sup. Fin.	**Dotação:**		06001 . 15451 0006 1 . 716 - Realização de supervisão de obras.										
609	4.4.90.35	1754614	Serviços de Consultoria	1.700.000,00	1.700.000,00	0,00	0,00	0,00	0,00	0,00	0,00	0,00	1.700.000,00
610	4.4.90.35	1500614	Serviços de Consultoria	100.000,00	100.000,00	0,00	0,00	0,00	0,00	0,00	0,00	0,00	100.000,00
707	4.4.90.51	1700110	Obras e Instalações	6.570.000,00	6.570.000,00	0,00	0,00	0,00	0,00	0,00	0,00	0,00	6.570.000,00
			Total Localização	8.370.000,00	8.370.000,00	0,00	0,00	0,00	0,00	0,00	0,00	0,00	8.370.000,00
Sup. Fin.	**Dotação:**		06001 . 15451 0026 5 . 237 - Execução de Projetos e Serviços com recursos do Orçamento Popular.										
909	4.4.90.51	1500100	Obras e Instalações	15.000.000,00	15.000.000,00	0,00	0,00	0,00	0,00	0,00	0,00	0,00	15.000.000,00
			Total Localização	15.000.000,00	15.000.000,00	0,00	0,00	0,00	0,00	0,00	0,00	0,00	15.000.000,00
			Total Unidade Orçamentária	152.181.000,00	152.181.000,00	0,00	0,00	0,00	0,00	0,00	0,00	0,00	152.181.000,00

Prefeitura Municipal de Teresina - Consolidado
Situação Orçamentária das Dotações

Mês: 01 - Janeiro/2026

Total do órgão:	152.181.000,00	152.181.000,00	0,00	0,00	0,00	0,00	0,00	0,00	0,00	152.181.000,00

Prefeitura Municipal de Teresina - Consolidado
Situação Orçamentária das Dotações

Mês: 01 - Janeiro/2026

Órgão: 07 - Secretaria Municipal de Administração e Recursos Humanos
Unidade: 001 - Secretaria Municipal de Administração e Recursos Humanos

Sup. Fin.	Ficha	Despesa	Fonte	Descrição	Orçado Inicial	Orçado Atual	Empenhado no Mês	Empenhado no Ano	Saldo de Reservas	Total Contingenciado	Total Requisições	Valor Devolvido	Bloqueio Decreto/ Portaria	Saldo Orçado Disponível
	Dotação:			07001 . 04122 0004 2 . 813 - Estruturação e Modernização do Arquivo Público Municipal de Teresina										
	611	3.3.90.30	1500100	Material de Consumo	5.000,00	5.000,00	0,00	0,00	0,00	0,00	0,00	0,00	0,00	5.000,00
	615	3.3.90.36	1500100	Outros Serviços de Terceiros – P. Física	5.000,00	5.000,00	0,00	0,00	0,00	0,00	0,00	0,00	0,00	5.000,00
	618	3.3.90.47	1500100	Obrigações Tributárias e Contributivas	1.000,00	1.000,00	0,00	0,00	0,00	0,00	0,00	0,00	0,00	1.000,00
	620	3.3.90.39	1500100	Outros Serviços de Terceiros – P. Jurídica	5.000,00	5.000,00	0,00	0,00	0,00	0,00	0,00	0,00	0,00	5.000,00
	623	3.3.90.40	1500100	Serviços de Tecnologia da Informação e Comunicação - Pessoa Jurídica	5.000,00	5.000,00	0,00	0,00	0,00	0,00	0,00	0,00	0,00	5.000,00
	624	3.3.90.92	1500100	Despesas de Exercícios Anteriores	1.000,00	1.000,00	0,00	0,00	0,00	0,00	0,00	0,00	0,00	1.000,00
				Total Localização	22.000,00	22.000,00	0,00	0,00	0,00	0,00	0,00	0,00	0,00	22.000,00
	Dotação:			07001 . 04122 0005 2 . 023 - Gestão de Combustível da Frota da PMT										
	556	3.3.90.39	1500100	Outros Serviços de Terceiros – P. Jurídica	5.000,00	5.000,00	0,00	0,00	0,00	0,00	0,00	0,00	0,00	5.000,00
	557	3.3.90.92	1500100	Despesas de Exercícios Anteriores	100.000,00	100.000,00	0,00	0,00	0,00	0,00	0,00	0,00	0,00	100.000,00
	558	3.3.90.30	1500100	Material de Consumo	2.200.000,00	2.200.000,00	0,00	0,00	0,00	0,00	0,00	0,00	0,00	2.200.000,00
				Total Localização	2.305.000,00	2.305.000,00	0,00	0,00	0,00	0,00	0,00	0,00	0,00	2.305.000,00
	Dotação:			07001 . 04122 0006 2 . 019 - Manutenção das Atividades Administrativas da SEMA										
	499	3.1.90.13	1500100	Obrigações Patronais	1.500.000,00	1.500.000,00	0,00	0,00	0,00	0,00	0,00	0,00	0,00	1.500.000,00
	500	3.1.90.16	1500100	Outras Despesas Variáveis – P. Civil	700.000,00	700.000,00	0,00	0,00	0,00	0,00	0,00	0,00	0,00	700.000,00
	501	3.1.90.94	1500100	Indenizações e Restituições Trabalhistas	140.000,00	140.000,00	0,00	0,00	0,00	0,00	0,00	0,00	0,00	140.000,00
	502	3.1.90.91	1500100	Sentenças Judiciais	1.000,00	1.000,00	0,00	0,00	0,00	0,00	0,00	0,00	0,00	1.000,00
	503	3.1.91.13	1500100	Obrigações Patronais - IPMT	1.300.000,00	1.300.000,00	0,00	0,00	0,00	0,00	0,00	0,00	0,00	1.300.000,00
	505	3.1.90.92	1500100	Despesas de Exercícios Anteriores	282.000,00	282.000,00	0,00	0,00	0,00	0,00	0,00	0,00	0,00	282.000,00
	507	3.1.90.07	1500100	Contribuição a Entidades Fechadas de Previdência	2.000,00	2.000,00	0,00	0,00	0,00	0,00	0,00	0,00	0,00	2.000,00
	508	3.1.90.11	1500100	Vencimentos e Vantagens Fixas - P. Civil	10.000.000,00	10.000.000,00	0,00	0,00	0,00	0,00	0,00	0,00	0,00	10.000.000,00
	510	3.3.90.30	1500100	Material de Consumo	300.000,00	300.000,00	0,00	0,00	0,00	0,00	0,00	0,00	0,00	300.000,00
	513	3.3.90.33	1500100	Passagens e Despesas com Locomoção	70.000,00	70.000,00	0,00	0,00	0,00	0,00	0,00	0,00	0,00	70.000,00
	515	3.3.90.36	1500100	Outros Serviços de Terceiros – P. Física	80.000,00	80.000,00	0,00	0,00	0,00	0,00	0,00	0,00	0,00	80.000,00
	518	3.3.90.40	1500100	Serviços de Tecnologia da Informação e Comunicação - Pessoa Jurídica	1.500.000,00	1.500.000,00	0,00	0,00	0,00	0,00	0,00	0,00	0,00	1.500.000,00
	519	3.3.90.39	1500100	Outros Serviços de Terceiros – P. Jurídica	500.000,00	500.000,00	0,00	0,00	0,00	0,00	0,00	0,00	0,00	500.000,00
	524	3.3.90.92	1500100	Despesas de Exercícios Anteriores	2.000.000,00	2.000.000,00	0,00	0,00	0,00	0,00	0,00	0,00	0,00	2.000.000,00
	525	3.3.90.93	1500100	Indenizações e Restituições	2.000,00	2.000,00	0,00	0,00	0,00	0,00	0,00	0,00	0,00	2.000,00
	527	3.3.90.08	1500100	Outros Benefícios Assistenciais	100.000,00	100.000,00	0,00	0,00	0,00	0,00	0,00	0,00	0,00	100.000,00
	528	3.3.90.14	1500100	Diárias - Civil	30.000,00	30.000,00	0,00	0,00	0,00	0,00	0,00	0,00	0,00	30.000,00
	531	3.3.90.47	1500100	Obrigações Tributárias e Contributivas	5.000,00	5.000,00	0,00	0,00	0,00	0,00	0,00	0,00	0,00	5.000,00

Prefeitura Municipal de Teresina - Consolidado
Situação Orçamentária das Dotações

Mês: 01 - Janeiro/2026

Órgão: 07 - Secretaria Municipal de Administração e Recursos Humanos
Unidade: 001 - Secretaria Municipal de Administração e Recursos Humanos

Ficha	Despesa	Fonte	Descrição	Orçado Inicial	Orçado Atual	Empenhado no Mês	Empenhado no Ano	Saldo de Reservas	Total Contingenciado	Total Requisições	Valor Devolvido	Bloqueio Decreto/ Portaria	Saldo Orçado Disponível
532	3.3.90.49	1500100	Auxílio-Transporte	20.000,00	20.000,00	0,00	0,00	0,00	0,00	0,00	0,00	0,00	20.000,00
			Total Localização	18.532.000,00	18.532.000,00	0,00	0,00	0,00	0,00	0,00	0,00	0,00	18.532.000,00
Sup. Fin.	**Dotação:**		07001 . 04122 0006 2 . 024 - Pagamento de Benefícios Previdenciários a Pensionistas do Extinto IPPAT										
534	3.1.90.03	1500100	Pensões	2.000.000,00	2.000.000,00	0,00	0,00	0,00	0,00	0,00	0,00	0,00	2.000.000,00
			Total Localização	2.000.000,00	2.000.000,00	0,00	0,00	0,00	0,00	0,00	0,00	0,00	2.000.000,00
Sup. Fin.	**Dotação:**		07001 . 04122 0006 2 . 814 - Realização de Procedimentos Licitatórios e Gestão de Contratos Administrativos.										
535	3.1.90.96	1500100	Ressarcimento de Despesas de Pessoal Requisitado	50.000,00	50.000,00	0,00	0,00	0,00	0,00	0,00	0,00	0,00	50.000,00
536	3.3.90.31	1500100	Premiações Culturais, Artísticas, Científicas, Desportivas e Outras	5.000,00	5.000,00	0,00	0,00	0,00	0,00	0,00	0,00	0,00	5.000,00
537	3.3.90.32	1500100	Material de Distribuição Gratuita	5.000,00	5.000,00	0,00	0,00	0,00	0,00	0,00	0,00	0,00	5.000,00
538	3.3.90.35	1500100	Serviços de Consultoria	5.000,00	5.000,00	0,00	0,00	0,00	0,00	0,00	0,00	0,00	5.000,00
541	3.3.90.46	1500100	Auxílio-Alimentação	10.500.000,00	10.500.000,00	0,00	0,00	0,00	0,00	0,00	0,00	0,00	10.500.000,00
542	3.3.90.91	1500100	Sentenças Judiciais	5.000,00	5.000,00	0,00	0,00	0,00	0,00	0,00	0,00	0,00	5.000,00
543	3.3.90.92	1500100	Despesas de Exercícios Anteriores	2.000.000,00	2.000.000,00	0,00	0,00	0,00	0,00	0,00	0,00	0,00	2.000.000,00
545	3.3.90.30	1500100	Material de Consumo	50.000,00	50.000,00	0,00	0,00	0,00	0,00	0,00	0,00	0,00	50.000,00
548	3.3.90.39	1500100	Outros Serviços de Terceiros – P. Jurídica	2.000.000,00	2.000.000,00	0,00	0,00	0,00	0,00	0,00	0,00	0,00	2.000.000,00
550	3.3.90.40	1500100	Serviços de Tecnologia da Informação e Comunicação - Pessoa Jurídica	2.500.000,00	2.500.000,00	0,00	0,00	0,00	0,00	0,00	0,00	0,00	2.500.000,00
555	3.3.90.37	1500100	Locação de Mão-de-Obra	20.037.000,00	20.037.000,00	0,00	0,00	0,00	0,00	0,00	0,00	0,00	20.037.000,00
			Total Localização	37.157.000,00	37.157.000,00	0,00	0,00	0,00	0,00	0,00	0,00	0,00	37.157.000,00
Sup. Fin.	**Dotação:**		07001 . 04131 0031 2 . 002 - Divulgação Oficial das Ações da Administração Municipal.										
635	3.3.90.39	1500100	Outros Serviços de Terceiros – P. Jurídica	611.000,00	611.000,00	0,00	0,00	0,00	0,00	0,00	0,00	0,00	611.000,00
636	3.3.90.36	1500100	Outros Serviços de Terceiros – P. Física	10.000,00	10.000,00	0,00	0,00	0,00	0,00	0,00	0,00	0,00	10.000,00
			Total Localização	621.000,00	621.000,00	0,00	0,00	0,00	0,00	0,00	0,00	0,00	621.000,00
			Total Unidade Orçamentária	60.637.000,00	60.637.000,00	0,00	0,00	0,00	0,00	0,00	0,00	0,00	60.637.000,00
			Total do órgão:	60.637.000,00	60.637.000,00	0,00	0,00	0,00	0,00	0,00	0,00	0,00	60.637.000,00

Prefeitura Municipal de Teresina - Consolidado
Situação Orçamentária das Dotações

Mês: 01 - Janeiro/2026

Órgão: 08 - Secretaria Municipal de Finanças
Unidade: 001 - Secretaria Municipal de Finanças

Ficha	Despesa	Fonte	Descrição	Orçado Inicial	Orçado Atual	Empenhado no Mês	Empenhado no Ano	Saldo de Reservas	Total Contingenciado	Total Requisições	Valor Devolvido	Bloqueio Decreto/ Portaria	Saldo Orçado Disponível
Sup. Fin.	**Dotação:**		08001 . 04122 0006 2 . 027 - Administração da SEMF										
1	3.1.90.03	1500100	Pensões	142.000,00	142.000,00	0,00	0,00	0,00	0,00	0,00	0,00	0,00	142.000,00
2	3.1.90.07	1500100	Contribuição a Entidades Fechadas de Previdência	246.000,00	246.000,00	0,00	0,00	0,00	0,00	0,00	0,00	0,00	246.000,00
3	3.1.90.11	1500100	Vencimentos e Vantagens Fixas - P. Civil	57.189.000,00	57.189.000,00	0,00	0,00	0,00	0,00	0,00	0,00	0,00	57.189.000,00
4	3.1.90.13	1500100	Obrigações Patronais	680.000,00	680.000,00	0,00	0,00	0,00	0,00	0,00	0,00	0,00	680.000,00
5	3.1.90.16	1500100	Outras Despesas Variáveis – P. Civil	360.000,00	360.000,00	0,00	0,00	0,00	0,00	0,00	0,00	0,00	360.000,00
6	3.1.90.92	1500100	Despesas de Exercícios Anteriores	25.000,00	25.000,00	0,00	0,00	0,00	0,00	0,00	0,00	0,00	25.000,00
7	3.1.90.94	1500100	Indenizações e Restituições Trabalhistas	125.000,00	125.000,00	0,00	0,00	0,00	0,00	0,00	0,00	0,00	125.000,00
8	3.1.91.13	1500100	Obrigações Patronais - IPMT	8.800.000,00	8.800.000,00	0,00	0,00	0,00	0,00	0,00	0,00	0,00	8.800.000,00
9	3.3.90.08	1500100	Outros Benefícios Assistenciais	60.500,00	60.500,00	0,00	0,00	0,00	0,00	0,00	0,00	0,00	60.500,00
10	3.3.90.49	1500100	Auxílio-Transporte	2.900.000,00	2.900.000,00	0,00	0,00	0,00	0,00	0,00	0,00	0,00	2.900.000,00
17	3.3.50.41	1500100	Contribuições	60.500,00	60.500,00	0,00	0,00	0,00	0,00	0,00	0,00	0,00	60.500,00
18	3.3.90.14	1500100	Diárias - Civil	35.000,00	35.000,00	0,00	0,00	0,00	0,00	0,00	0,00	0,00	35.000,00
19	3.3.90.33	1500100	Passagens e Despesas com Locomoção	120.000,00	120.000,00	0,00	0,00	0,00	0,00	0,00	0,00	0,00	120.000,00
20	3.3.90.30	1500100	Material de Consumo	40.000,00	40.000,00	0,00	0,00	0,00	0,00	0,00	0,00	0,00	40.000,00
21	3.3.90.35	1500100	Serviços de Consultoria	100.000,00	100.000,00	0,00	0,00	0,00	0,00	0,00	0,00	0,00	100.000,00
22	3.3.90.36	1500100	Outros Serviços de Terceiros – P. Física	1.300.000,00	1.300.000,00	0,00	0,00	0,00	0,00	0,00	0,00	0,00	1.300.000,00
23	3.3.90.47	1500100	Obrigações Tributárias e Contributivas	50.000,00	50.000,00	0,00	0,00	0,00	0,00	0,00	0,00	0,00	50.000,00
24	3.3.90.37	1500100	Locação de Mão-de-Obra	5.450.000,00	5.450.000,00	0,00	0,00	0,00	0,00	0,00	0,00	0,00	5.450.000,00
25	3.3.90.39	1500100	Outros Serviços de Terceiros – P. Jurídica	1.950.000,00	1.950.000,00	0,00	0,00	0,00	0,00	0,00	0,00	0,00	1.950.000,00
26	3.3.90.40	1500100	Serviços de Tecnologia da Informação e Comunicação - Pessoa Jurídica	8.500.000,00	8.500.000,00	0,00	0,00	0,00	0,00	0,00	0,00	0,00	8.500.000,00
27	3.3.90.92	1500100	Despesas de Exercícios Anteriores	550.000,00	550.000,00	0,00	0,00	0,00	0,00	0,00	0,00	0,00	550.000,00
63	4.4.20.93	1700110	Indenizações e Restituições	3.000.000,00	3.000.000,00	0,00	0,00	0,00	0,00	0,00	0,00	0,00	3.000.000,00
			Total Localização	91.683.000,00	91.683.000,00	0,00	0,00	0,00	0,00	0,00	0,00	0,00	91.683.000,00
			Total Unidade Orçamentária	91.683.000,00	91.683.000,00	0,00	0,00	0,00	0,00	0,00	0,00	0,00	91.683.000,00

Prefeitura Municipal de Teresina - Consolidado
Situação Orçamentária das Dotações

Mês: 01 - Janeiro/2026

Órgão: 08 - Secretaria Municipal de Finanças
Unidade: 002 - Recursos sob a Supervisão da SEMF

Sup. Fin.	Ficha	Despesa	Fonte	Descrição	Orçado Inicial	Orçado Atual	Empenhado no Mês	Empenhado no Ano	Saldo de Reservas	Total Contingenciado	Total Requisições	Valor Devolvido	Bloqueio Decreto/ Portaria	Saldo Orçado Disponível
Dotação:				08002 . 28843 0004 0 . 002 - Encargos da Dívida Pública Interna										
	69	4.6.90.71	1501100	Principal da Dívida Contratual Resgatado	61.115.000,00	61.115.000,00	0,00	0,00	0,00	0,00	0,00	0,00	0,00	61.115.000,00
	71	4.6.90.71	1751120	Principal da Dívida Contratual Resgatado	40.000.000,00	40.000.000,00	0,00	0,00	0,00	0,00	0,00	0,00	0,00	40.000.000,00
	72	3.2.90.21	1501100	Juros Sobre a Dívida Por Contrato	55.154.600,00	55.154.600,00	0,00	0,00	0,00	0,00	0,00	0,00	0,00	55.154.600,00
	73	3.2.90.21	1751120	Juros Sobre a Dívida Por Contrato	25.000.000,00	25.000.000,00	0,00	0,00	0,00	0,00	0,00	0,00	0,00	25.000.000,00
	74	4.6.90.71	1752120	Principal da Dívida Contratual Resgatado	12.500.000,00	12.500.000,00	0,00	0,00	0,00	0,00	0,00	0,00	0,00	12.500.000,00
	75	3.2.90.21	1752120	Juros Sobre a Dívida Por Contrato	10.000.000,00	10.000.000,00	0,00	0,00	0,00	0,00	0,00	0,00	0,00	10.000.000,00
	80	4.6.91.71	1500100	Principal da Dívida Contratual Resgatada	38.755.400,00	38.755.400,00	0,00	0,00	0,00	0,00	0,00	0,00	0,00	38.755.400,00
	81	3.2.91.21	1501100	Juros Sobre a Dívida por Contrato	33.531.400,00	33.531.400,00	0,00	0,00	0,00	0,00	0,00	0,00	0,00	33.531.400,00
	82	3.2.90.22	1500100	Outros Encargos sobre a Dívida por Contrato	5.743.600,00	5.743.600,00	0,00	0,00	0,00	0,00	0,00	0,00	0,00	5.743.600,00
	83	3.2.90.21	1799120	Juros Sobre a Dívida Por Contrato	3.000.000,00	3.000.000,00	0,00	0,00	0,00	0,00	0,00	0,00	0,00	3.000.000,00
				Total Localização	284.800.000,00	284.800.000,00	0,00	0,00	0,00	0,00	0,00	0,00	0,00	284.800.000,00
Dotação:				08002 . 28843 0004 0 . 006 - Encargos administrados pela SEMF										
	64	3.3.90.39	1500100	Outros Serviços de Terceiros – P. Jurídica	4.000.000,00	4.000.000,00	0,00	0,00	0,00	0,00	0,00	0,00	0,00	4.000.000,00
	65	3.3.90.92	1500100	Despesas de Exercícios Anteriores	50.000,00	50.000,00	0,00	0,00	0,00	0,00	0,00	0,00	0,00	50.000,00
	66	3.3.90.91	1500100	Sentenças Judiciais	13.200.000,00	13.200.000,00	0,00	0,00	0,00	0,00	0,00	0,00	0,00	13.200.000,00
	67	3.1.90.91	1500100	Sentenças Judiciais	100.000,00	100.000,00	0,00	0,00	0,00	0,00	0,00	0,00	0,00	100.000,00
	68	3.3.90.47	1500100	Obrigações Tributárias e Contributivas	20.000.000,00	20.000.000,00	0,00	0,00	0,00	0,00	0,00	0,00	0,00	20.000.000,00
				Total Localização	37.350.000,00	37.350.000,00	0,00	0,00	0,00	0,00	0,00	0,00	0,00	37.350.000,00
Dotação:				08002 . 28844 0004 0 . 007 - Encargos da Dívida Pública Externa										
	76	4.6.90.71	1751120	Principal da Dívida Contratual Resgatado	10.000.000,00	10.000.000,00	0,00	0,00	0,00	0,00	0,00	0,00	0,00	10.000.000,00
	77	3.2.90.21	1751120	Juros Sobre a Dívida Por Contrato	6.395.000,00	6.395.000,00	0,00	0,00	0,00	0,00	0,00	0,00	0,00	6.395.000,00
	78	4.6.90.71	1500100	Principal da Dívida Contratual Resgatado	20.071.000,00	20.071.000,00	0,00	0,00	0,00	0,00	0,00	0,00	0,00	20.071.000,00
	79	3.2.90.21	1500100	Juros Sobre a Dívida Por Contrato	11.408.000,00	11.408.000,00	0,00	0,00	0,00	0,00	0,00	0,00	0,00	11.408.000,00
				Total Localização	47.874.000,00	47.874.000,00	0,00	0,00	0,00	0,00	0,00	0,00	0,00	47.874.000,00
				Total Unidade Orçamentária	370.024.000,00	370.024.000,00	0,00	0,00	0,00	0,00	0,00	0,00	0,00	370.024.000,00

Prefeitura Municipal de Teresina - Consolidado
Situação Orçamentária das Dotações

Mês: 01 - Janeiro/2026

Órgão: 08 - Secretaria Municipal de Finanças
Unidade: 003 - Administração do FUMAT

Sup. Fin.	Ficha	Despesa	Fonte	Descrição	Orçado Inicial	Orçado Atual	Empenhado no Mês	Empenhado no Ano	Saldo de Reservas	Total Contingenciado	Total Requisições	Valor Devolvido	Bloqueio Decreto/ Portaria	Saldo Orçado Disponível
Dotação:				08003 . 04123 0004 2 . 266 - Administração do FUMAT										
	13	3.3.90.30	1500100	Material de Consumo	2.000,00	2.000,00	0,00	0,00	0,00	0,00	0,00	0,00	0,00	2.000,00
	14	3.3.90.39	1500100	Outros Serviços de Terceiros – P. Jurídica	2.000,00	2.000,00	0,00	0,00	0,00	0,00	0,00	0,00	0,00	2.000,00
	15	3.3.90.14	1500100	Diárias - Civil	1.000,00	1.000,00	0,00	0,00	0,00	0,00	0,00	0,00	0,00	1.000,00
	16	3.3.90.33	1500100	Passagens e Despesas com Locomoção	5.000,00	5.000,00	0,00	0,00	0,00	0,00	0,00	0,00	0,00	5.000,00
				Total Localização	10.000,00	10.000,00	0,00	0,00	0,00	0,00	0,00	0,00	0,00	10.000,00
				Total Unidade Orçamentária	10.000,00	10.000,00	0,00	0,00	0,00	0,00	0,00	0,00	0,00	10.000,00

Prefeitura Municipal de Teresina - Consolidado
Situação Orçamentária das Dotações

Mês: 01 - Janeiro/2026

Órgão: 08 - Secretaria Municipal de Finanças
Unidade: 004 - Administração do FUMINC

Sup. Fin.	Ficha	Despesa	Fonte	Descrição	Orçado Inicial	Orçado Atual	Empenhado no Mês	Empenhado no Ano	Saldo de Reservas	Total Contingenciado	Total Requisições	Valor Devolvido	Bloqueio Decreto/ Portaria	Saldo Orçado Disponível
Dotação:				08004 . 04123 0004 2 . 399 - Administração do FUMINC										
	11	3.1.90.16	1500100	Outras Despesas Variáveis – P. Civil	6.250.000,00	6.250.000,00	0,00	0,00	0,00	0,00	0,00	0,00	0,00	6.250.000,00
	12	3.1.90.92	1500100	Despesas de Exercícios Anteriores	750.000,00	750.000,00	0,00	0,00	0,00	0,00	0,00	0,00	0,00	750.000,00
				Total Localização	7.000.000,00	7.000.000,00	0,00	0,00	0,00	0,00	0,00	0,00	0,00	7.000.000,00
				Total Unidade Orçamentária	7.000.000,00	7.000.000,00	0,00	0,00	0,00	0,00	0,00	0,00	0,00	7.000.000,00
				Total do órgão:	468.717.000,00	468.717.000,00	0,00	0,00	0,00	0,00	0,00	0,00	0,00	468.717.000,00

Prefeitura Municipal de Teresina - Consolidado
Situação Orçamentária das Dotações

Mês: 01 - Janeiro/2026

Órgão: 09 - Secretaria Municipal de Educação
Unidade: 001 - Secretaria Municipal de Educação

Sup. Fin.	Ficha	Despesa	Fonte	Descrição	Orçado Inicial	Orçado Atual	Empenhado no Mês	Empenhado no Ano	Saldo de Reservas	Total Contingenciado	Total Requisições	Valor Devolvido	Bloqueio Decreto/ Portaria	Saldo Orçado Disponível
Dotação:				09001 . 12361 0006 2 . 612 - Manutenção e Apoio ao Escolar nas Escolas do Ensino Fundamental										
	109	3.3.90.92	1550115	Despesas de Exercícios Anteriores	500.000,00	500.000,00	0,00	0,00	0,00	0,00	0,00	0,00	0,00	500.000,00
	110	4.4.90.52	1550115	Equipamentos e Material Permanente	8.000.000,00	8.000.000,00	0,00	0,00	0,00	0,00	0,00	0,00	0,00	8.000.000,00
	111	3.3.90.39	1550115	Outros Serviços de Terceiros – P. Jurídica	4.500.000,00	4.500.000,00	0,00	0,00	0,00	0,00	0,00	0,00	0,00	4.500.000,00
	169	3.3.90.39	1569115	Outros Serviços de Terceiros – P. Jurídica	2.000.000,00	2.000.000,00	0,00	0,00	0,00	0,00	0,00	0,00	0,00	2.000.000,00
	173	4.4.90.52	1569115	Equipamentos e Material Permanente	1.000.000,00	1.000.000,00	0,00	0,00	0,00	0,00	0,00	0,00	0,00	1.000.000,00
	873	4.4.90.52	1500200	Equipamentos e Material Permanente	1.000.000,00	1.000.000,00	0,00	0,00	0,00	0,00	0,00	0,00	0,00	1.000.000,00
	907	3.3.90.39	1500200	Outros Serviços de Terceiros – P. Jurídica	11.000.000,00	11.000.000,00	0,00	0,00	0,00	0,00	0,00	0,00	0,00	11.000.000,00
				Total Localização	28.000.000,00	28.000.000,00	0,00	0,00	0,00	0,00	0,00	0,00	0,00	28.000.000,00
Dotação:				09001 . 12361 0006 2 . 647 - Administração do Ensino Fundamental										
	179	3.3.90.39	1569115	Outros Serviços de Terceiros – P. Jurídica	150.000,00	150.000,00	0,00	0,00	0,00	0,00	0,00	0,00	0,00	150.000,00
	184	3.3.90.37	1569115	Locação de Mão-de-Obra	1.500.000,00	1.500.000,00	0,00	0,00	0,00	0,00	0,00	0,00	0,00	1.500.000,00
	886	3.1.90.11	1500200	Vencimentos e Vantagens Fixas - P. Civil	31.266.000,00	31.266.000,00	0,00	0,00	0,00	0,00	0,00	0,00	0,00	31.266.000,00
	887	3.1.90.13	1500200	Obrigações Patronais	1.944.000,00	1.944.000,00	0,00	0,00	0,00	0,00	0,00	0,00	0,00	1.944.000,00
	888	3.1.90.16	1500200	Outras Despesas Variáveis – P. Civil	318.000,00	318.000,00	0,00	0,00	0,00	0,00	0,00	0,00	0,00	318.000,00
	889	3.1.90.91	1500200	Sentenças Judiciais	29.000,00	29.000,00	0,00	0,00	0,00	0,00	0,00	0,00	0,00	29.000,00
	890	3.1.90.92	1500200	Despesas de Exercícios Anteriores	212.000,00	212.000,00	0,00	0,00	0,00	0,00	0,00	0,00	0,00	212.000,00
	891	3.1.90.94	1500200	Indenizações e Restituições Trabalhistas	297.000,00	297.000,00	0,00	0,00	0,00	0,00	0,00	0,00	0,00	297.000,00
	892	3.1.91.13	1500200	Obrigações Patronais - IPMT	5.719.000,00	5.719.000,00	0,00	0,00	0,00	0,00	0,00	0,00	0,00	5.719.000,00
	893	3.3.50.43	1500200	Subvenções Sociais	6.760.000,00	6.760.000,00	0,00	0,00	0,00	0,00	0,00	0,00	0,00	6.760.000,00
	894	3.3.90.08	1500200	Outros Benefícios Assistenciais	110.000,00	110.000,00	0,00	0,00	0,00	0,00	0,00	0,00	0,00	110.000,00
	895	3.3.90.14	1500200	Diárias - Civil	170.000,00	170.000,00	0,00	0,00	0,00	0,00	0,00	0,00	0,00	170.000,00
	896	3.3.90.30	1500200	Material de Consumo	2.300.000,00	2.300.000,00	0,00	0,00	0,00	0,00	0,00	0,00	0,00	2.300.000,00
	897	3.3.90.33	1500200	Passagens e Despesas com Locomoção	300.000,00	300.000,00	0,00	0,00	0,00	0,00	0,00	0,00	0,00	300.000,00
	898	3.3.90.36	1500200	Outros Serviços de Terceiros – P. Física	37.560.000,00	37.560.000,00	0,00	0,00	0,00	0,00	0,00	0,00	0,00	37.560.000,00
	899	3.3.90.37	1500200	Locação de Mão-de-Obra	168.100.000,00	168.100.000,00	0,00	0,00	0,00	0,00	0,00	0,00	0,00	168.100.000,00
	900	3.3.90.39	1500200	Outros Serviços de Terceiros – P. Jurídica	45.000.000,00	45.000.000,00	0,00	0,00	0,00	0,00	0,00	0,00	0,00	45.000.000,00
	901	3.3.90.46	1500200	Auxílio-Alimentação	14.880.000,00	14.880.000,00	0,00	0,00	0,00	0,00	0,00	0,00	0,00	14.880.000,00
	902	3.3.90.47	1500200	Obrigações Tributárias e Contributivas	1.000,00	1.000,00	0,00	0,00	0,00	0,00	0,00	0,00	0,00	1.000,00
	903	3.3.90.49	1500200	Auxílio-Transporte	3.876.000,00	3.876.000,00	0,00	0,00	0,00	0,00	0,00	0,00	0,00	3.876.000,00
	904	3.3.90.92	1500200	Despesas de Exercícios Anteriores	1.000,00	1.000,00	0,00	0,00	0,00	0,00	0,00	0,00	0,00	1.000,00
	905	3.3.90.93	1500200	Indenizações e Restituições	1.000.000,00	1.000.000,00	0,00	0,00	0,00	0,00	0,00	0,00	0,00	1.000.000,00
	906	3.1.91.92	1500200	Despesas de Exercícios Anteriores	1.000,00	1.000,00	0,00	0,00	0,00	0,00	0,00	0,00	0,00	1.000,00

Prefeitura Municipal de Teresina - Consolidado
Situação Orçamentária das Dotações

Mês: 01 - Janeiro/2026

Órgão: 09 - Secretaria Municipal de Educação
Unidade: 001 - Secretaria Municipal de Educação

Ficha	Despesa	Fonte	Descrição	Orçado Inicial	Orçado Atual	Empenhado no Mês	Empenhado no Ano	Saldo de Reservas	Total Contingenciado	Total Requisições	Valor Devolvido	Bloqueio Decreto/ Portaria	Saldo Orçado Disponível
			Total Localização	321.494.000,00	321.494.000,00	0,00	0,00	0,00	0,00	0,00	0,00	0,00	321.494.000,00
Sup. Fin.	**Dotação:**		09001 . 12361 0020 7 . 174 - Ações e Serviços para a Educação Municipal com Recursos de Emendas Parlamentares Individuais - SEMEC										
912	3.3.50.43	1500200	Subvenções Sociais	158.000,00	158.000,00	0,00	0,00	0,00	0,00	0,00	0,00	0,00	158.000,00
913	4.4.90.52	1500200	Equipamentos e Material Permanente	1.378.000,00	1.378.000,00	0,00	0,00	0,00	0,00	0,00	0,00	0,00	1.378.000,00
			Total Localização	1.536.000,00	1.536.000,00	0,00	0,00	0,00	0,00	0,00	0,00	0,00	1.536.000,00
Sup. Fin.	**Dotação:**		09001 . 12361 0021 1 . 702 - Construção, Ampliação e Reforma de Escolas do Ensino Fundamental										
148	4.4.90.51	1569115	Obras e Instalações	6.000.000,00	6.000.000,00	0,00	0,00	0,00	0,00	0,00	0,00	0,00	6.000.000,00
857	4.4.90.51	1500200	Obras e Instalações	3.500.000,00	3.500.000,00	0,00	0,00	0,00	0,00	0,00	0,00	0,00	3.500.000,00
			Total Localização	9.500.000,00	9.500.000,00	0,00	0,00	0,00	0,00	0,00	0,00	0,00	9.500.000,00
Sup. Fin.	**Dotação:**		09001 . 12361 0021 2 . 611 - Melhoria da Qualidade do Atendimento Educacional										
92	3.3.90.39	1553115	Outros Serviços de Terceiros – P. Jurídica	1.562.000,00	1.562.000,00	0,00	0,00	0,00	0,00	0,00	0,00	0,00	1.562.000,00
94	3.3.90.30	1552115	Material de Consumo	10.000.000,00	10.000.000,00	0,00	0,00	0,00	0,00	0,00	0,00	0,00	10.000.000,00
105	3.3.90.30	1550115	Material de Consumo	19.000.000,00	19.000.000,00	0,00	0,00	0,00	0,00	0,00	0,00	0,00	19.000.000,00
107	3.3.90.92	1550115	Despesas de Exercícios Anteriores	1.000.000,00	1.000.000,00	0,00	0,00	0,00	0,00	0,00	0,00	0,00	1.000.000,00
108	3.3.90.39	1550115	Outros Serviços de Terceiros – P. Jurídica	2.000.000,00	2.000.000,00	0,00	0,00	0,00	0,00	0,00	0,00	0,00	2.000.000,00
166	3.3.90.39	1569115	Outros Serviços de Terceiros – P. Jurídica	250.000,00	250.000,00	0,00	0,00	0,00	0,00	0,00	0,00	0,00	250.000,00
865	3.3.50.41	1500200	Contribuições	6.950.000,00	6.950.000,00	0,00	0,00	0,00	0,00	0,00	0,00	0,00	6.950.000,00
866	3.3.90.30	1500200	Material de Consumo	5.000.000,00	5.000.000,00	0,00	0,00	0,00	0,00	0,00	0,00	0,00	5.000.000,00
867	3.3.90.31	1500200	Premiações Culturais, Artísticas, Científicas, Desportiv as e Outras	8.000.000,00	8.000.000,00	0,00	0,00	0,00	0,00	0,00	0,00	0,00	8.000.000,00
868	3.3.90.32	1500200	Material de Distribuição Gratuita	1.000,00	1.000,00	0,00	0,00	0,00	0,00	0,00	0,00	0,00	1.000,00
869	3.3.90.39	1500200	Outros Serviços de Terceiros – P. Jurídica	27.000.000,00	27.000.000,00	0,00	0,00	0,00	0,00	0,00	0,00	0,00	27.000.000,00
870	3.3.90.40	1500200	Serviços de Tecnologia da Informação e Comunicaçã o - Pessoa Jurídica	7.200.000,00	7.200.000,00	0,00	0,00	0,00	0,00	0,00	0,00	0,00	7.200.000,00
871	3.3.90.92	1500200	Despesas de Exercícios Anteriores	1.000,00	1.000,00	0,00	0,00	0,00	0,00	0,00	0,00	0,00	1.000,00
			Total Localização	87.964.000,00	87.964.000,00	0,00	0,00	0,00	0,00	0,00	0,00	0,00	87.964.000,00
Sup. Fin.	**Dotação:**		09001 . 12361 0022 2 . 613 - Implementação e operacionalização das Práticas Inovadoras, inclusivas e Equitativas										
874	3.3.90.18	1500200	Auxílio Financeiro a Estudantes	20.000,00	20.000,00	0,00	0,00	0,00	0,00	0,00	0,00	0,00	20.000,00
			Total Localização	20.000,00	20.000,00	0,00	0,00	0,00	0,00	0,00	0,00	0,00	20.000,00
Sup. Fin.	**Dotação:**		09001 . 12365 0006 2 . 609 - Manutenção e melhoria da infraestrutura dos CMEI´s										
98	3.3.90.92	1550115	Despesas de Exercícios Anteriores	500.000,00	500.000,00	0,00	0,00	0,00	0,00	0,00	0,00	0,00	500.000,00
99	3.3.90.39	1550115	Outros Serviços de Terceiros – P. Jurídica	4.500.000,00	4.500.000,00	0,00	0,00	0,00	0,00	0,00	0,00	0,00	4.500.000,00

Prefeitura Municipal de Teresina - Consolidado
Situação Orçamentária das Dotações

Mês: 01 - Janeiro/2026

Órgão: 09 - Secretaria Municipal de Educação
Unidade: 001 - Secretaria Municipal de Educação

Ficha	Despesa	Fonte	Descrição	Orçado Inicial	Orçado Atual	Empenhado no Mês	Empenhado no Ano	Saldo de Reservas	Total Contingenciado	Total Requisições	Valor Devolvido	Bloqueio Decreto/ Portaria	Saldo Orçado Disponível
157	4.4.90.52	1569115	Equipamentos e Material Permanente	5.000.000,00	5.000.000,00	0,00	0,00	0,00	0,00	0,00	0,00	0,00	5.000.000,00
858	3.3.90.39	1500200	Outros Serviços de Terceiros – P. Jurídica	4.000.000,00	4.000.000,00	0,00	0,00	0,00	0,00	0,00	0,00	0,00	4.000.000,00
859	4.4.90.52	1500200	Equipamentos e Material Permanente	3.000.000,00	3.000.000,00	0,00	0,00	0,00	0,00	0,00	0,00	0,00	3.000.000,00
908	3.3.90.39	1569115	Outros Serviços de Terceiros – P. Jurídica	85.000,00	85.000,00	0,00	0,00	0,00	0,00	0,00	0,00	0,00	85.000,00
			Total Localização	17.085.000,00	17.085.000,00	0,00	0,00	0,00	0,00	0,00	0,00	0,00	17.085.000,00
Sup. Fin.	**Dotação:**		09001 . 12365 0006 2 . 646 - Administração da Educação Infantil										
176	3.3.90.39	1569115	Outros Serviços de Terceiros – P. Jurídica	15.000,00	15.000,00	0,00	0,00	0,00	0,00	0,00	0,00	0,00	15.000,00
875	3.1.90.11	1500200	Vencimentos e Vantagens Fixas - P. Civil	1.000,00	1.000,00	0,00	0,00	0,00	0,00	0,00	0,00	0,00	1.000,00
876	3.1.90.13	1500200	Obrigações Patronais	1.000,00	1.000,00	0,00	0,00	0,00	0,00	0,00	0,00	0,00	1.000,00
877	3.1.90.16	1500200	Outras Despesas Variáveis – P. Civil	114.000,00	114.000,00	0,00	0,00	0,00	0,00	0,00	0,00	0,00	114.000,00
878	3.1.90.92	1500200	Despesas de Exercícios Anteriores	114.000,00	114.000,00	0,00	0,00	0,00	0,00	0,00	0,00	0,00	114.000,00
879	3.1.90.94	1500200	Indenizações e Restituições Trabalhistas	114.000,00	114.000,00	0,00	0,00	0,00	0,00	0,00	0,00	0,00	114.000,00
880	3.1.91.13	1500200	Obrigações Patronais - IPMT	1.000,00	1.000,00	0,00	0,00	0,00	0,00	0,00	0,00	0,00	1.000,00
881	3.3.90.08	1500200	Outros Benefícios Assistenciais	1.000,00	1.000,00	0,00	0,00	0,00	0,00	0,00	0,00	0,00	1.000,00
882	3.3.90.36	1500200	Outros Serviços de Terceiros – P. Física	500.000,00	500.000,00	0,00	0,00	0,00	0,00	0,00	0,00	0,00	500.000,00
883	3.3.90.39	1500200	Outros Serviços de Terceiros – P. Jurídica	11.000.000,00	11.000.000,00	0,00	0,00	0,00	0,00	0,00	0,00	0,00	11.000.000,00
884	3.3.90.47	1500200	Obrigações Tributárias e Contributivas	1.000,00	1.000,00	0,00	0,00	0,00	0,00	0,00	0,00	0,00	1.000,00
885	3.3.90.92	1500200	Despesas de Exercícios Anteriores	1.000,00	1.000,00	0,00	0,00	0,00	0,00	0,00	0,00	0,00	1.000,00
			Total Localização	11.863.000,00	11.863.000,00	0,00	0,00	0,00	0,00	0,00	0,00	0,00	11.863.000,00
Sup. Fin.	**Dotação:**		09001 . 12365 0022 1 . 123 - Construção / Ampliação / Reforma de CMEI's										
145	4.4.90.51	1569115	Obras e Instalações	6.000.000,00	6.000.000,00	0,00	0,00	0,00	0,00	0,00	0,00	0,00	6.000.000,00
856	4.4.90.51	1500200	Obras e Instalações	3.500.000,00	3.500.000,00	0,00	0,00	0,00	0,00	0,00	0,00	0,00	3.500.000,00
			Total Localização	9.500.000,00	9.500.000,00	0,00	0,00	0,00	0,00	0,00	0,00	0,00	9.500.000,00
Sup. Fin.	**Dotação:**		09001 . 12365 0022 2 . 610 - Melhoria da qualidade do atendimento educacional nos CMEIS										
91	3.3.90.39	1553115	Outros Serviços de Terceiros – P. Jurídica	938.000,00	938.000,00	0,00	0,00	0,00	0,00	0,00	0,00	0,00	938.000,00
93	3.3.90.30	1552115	Material de Consumo	10.000.000,00	10.000.000,00	0,00	0,00	0,00	0,00	0,00	0,00	0,00	10.000.000,00
102	3.3.90.30	1550115	Material de Consumo	14.000.000,00	14.000.000,00	0,00	0,00	0,00	0,00	0,00	0,00	0,00	14.000.000,00
104	3.3.90.92	1550115	Despesas de Exercícios Anteriores	1.000.000,00	1.000.000,00	0,00	0,00	0,00	0,00	0,00	0,00	0,00	1.000.000,00
860	3.3.50.41	1500200	Contribuições	4.000.000,00	4.000.000,00	0,00	0,00	0,00	0,00	0,00	0,00	0,00	4.000.000,00
861	3.3.90.30	1500200	Material de Consumo	2.000.000,00	2.000.000,00	0,00	0,00	0,00	0,00	0,00	0,00	0,00	2.000.000,00
862	3.3.90.31	1500200	Premiações Culturais, Artísticas, Científicas, Desportiv as e Outras	10.000.000,00	10.000.000,00	0,00	0,00	0,00	0,00	0,00	0,00	0,00	10.000.000,00

Prefeitura Municipal de Teresina - Consolidado
Situação Orçamentária das Dotações

Mês: 01 - Janeiro/2026

Órgão: 09 - Secretaria Municipal de Educação
Unidade: 001 - Secretaria Municipal de Educação

Ficha	Despesa	Fonte	Descrição	Orçado Inicial	Orçado Atual	Empenhado no Mês	Empenhado no Ano	Saldo de Reservas	Total Contingenciado	Total Requisições	Valor Devolvido	Bloqueio Decreto/ Portaria	Saldo Orçado Disponível
863	3.3.90.39	1500200	Outros Serviços de Terceiros – P. Jurídica	2.130.000,00	2.130.000,00	0,00	0,00	0,00	0,00	0,00	0,00	0,00	2.130.000,00
864	3.3.90.93	1500200	Indenizações e Restituições	6.000,00	6.000,00	0,00	0,00	0,00	0,00	0,00	0,00	0,00	6.000,00
			Total Localização	44.074.000,00	44.074.000,00	0,00	0,00	0,00	0,00	0,00	0,00	0,00	44.074.000,00
			Total Unidade Orçamentária	531.036.000,00	531.036.000,00	0,00	0,00	0,00	0,00	0,00	0,00	0,00	531.036.000,00

Prefeitura Municipal de Teresina - Consolidado
Situação Orçamentária das Dotações

Mês: 01 - Janeiro/2026

Órgão: 09 - Secretaria Municipal de Educação
Unidade: 002 - FUNDEB

Ficha	Despesa	Fonte	Descrição	Orçado Inicial	Orçado Atual	Empenhado no Mês	Empenhado no Ano	Saldo de Reservas	Total Contingenciado	Total Requisições	Valor Devolvido	Bloqueio Decreto/ Portaria	Saldo Orçado Disponível
Sup. Fin.	**Dotação:**		09002 . 12361 0006 2 . 090 - Administração do Ensino Fundamental - FUNDEB										
368	3.1.90.11	1540230	Vencimentos e Vantagens Fixas - P. Civil	240.514.000,00	240.514.000,00	0,00	0,00	0,00	0,00	0,00	0,00	0,00	240.514.000,00
371	3.1.90.11	1541230	Vencimentos e Vantagens Fixas - P. Civil	156.640.000,00	156.640.000,00	0,00	0,00	0,00	0,00	0,00	0,00	0,00	156.640.000,00
373	3.1.90.11	1543240	Vencimentos e Vantagens Fixas - P. Civil	3.700.000,00	3.700.000,00	0,00	0,00	0,00	0,00	0,00	0,00	0,00	3.700.000,00
375	3.1.90.13	1540230	Obrigações Patronais	9.812.000,00	9.812.000,00	0,00	0,00	0,00	0,00	0,00	0,00	0,00	9.812.000,00
377	3.1.90.16	1540230	Outras Despesas Variáveis – P. Civil	5.003.000,00	5.003.000,00	0,00	0,00	0,00	0,00	0,00	0,00	0,00	5.003.000,00
379	3.1.90.91	1540230	Sentenças Judiciais	1.063.000,00	1.063.000,00	0,00	0,00	0,00	0,00	0,00	0,00	0,00	1.063.000,00
380	3.1.90.94	1540230	Indenizações e Restituições Trabalhistas	1.355.000,00	1.355.000,00	0,00	0,00	0,00	0,00	0,00	0,00	0,00	1.355.000,00
382	3.1.91.13	1540230	Obrigações Patronais - IPMT	49.582.000,00	49.582.000,00	0,00	0,00	0,00	0,00	0,00	0,00	0,00	49.582.000,00
384	3.1.90.08	1540230	Outros Beneficios Assistenciais do Servidor e do Militar	1.192.000,00	1.192.000,00	0,00	0,00	0,00	0,00	0,00	0,00	0,00	1.192.000,00
385	3.3.90.36	1540240	Outros Serviços de Terceiros – P. Física	499.000,00	499.000,00	0,00	0,00	0,00	0,00	0,00	0,00	0,00	499.000,00
387	3.3.90.37	1540240	Locação de Mão-de-Obra	48.248.000,00	48.248.000,00	0,00	0,00	0,00	0,00	0,00	0,00	0,00	48.248.000,00
388	3.3.90.39	1540240	Outros Serviços de Terceiros – P. Jurídica	6.751.000,00	6.751.000,00	0,00	0,00	0,00	0,00	0,00	0,00	0,00	6.751.000,00
390	3.3.90.46	1540240	Auxílio-Alimentação	6.606.000,00	6.606.000,00	0,00	0,00	0,00	0,00	0,00	0,00	0,00	6.606.000,00
391	3.3.90.49	1540240	Auxílio-Transporte	58.000,00	58.000,00	0,00	0,00	0,00	0,00	0,00	0,00	0,00	58.000,00
			Total Localização	531.023.000,00	531.023.000,00	0,00	0,00	0,00	0,00	0,00	0,00	0,00	531.023.000,00
Sup. Fin.	**Dotação:**		09002 . 12365 0006 2 . 088 - Administração da Educação Infantil - FUNDEB										
323	3.1.90.11	1540230	Vencimentos e Vantagens Fixas - P. Civil	124.753.000,00	124.753.000,00	0,00	0,00	0,00	0,00	0,00	0,00	0,00	124.753.000,00
324	3.1.90.11	1541230	Vencimentos e Vantagens Fixas - P. Civil	22.596.000,00	22.596.000,00	0,00	0,00	0,00	0,00	0,00	0,00	0,00	22.596.000,00
325	3.1.90.11	1542230	Vencimentos e Vantagens Fixas - P. Civil	1.000,00	1.000,00	0,00	0,00	0,00	0,00	0,00	0,00	0,00	1.000,00
326	3.1.90.11	1542240	Vencimentos e Vantagens Fixas - P. Civil	1.000,00	1.000,00	0,00	0,00	0,00	0,00	0,00	0,00	0,00	1.000,00
327	3.1.90.13	1540230	Obrigações Patronais	8.074.000,00	8.074.000,00	0,00	0,00	0,00	0,00	0,00	0,00	0,00	8.074.000,00
328	3.1.90.16	1540230	Outras Despesas Variáveis – P. Civil	1.125.000,00	1.125.000,00	0,00	0,00	0,00	0,00	0,00	0,00	0,00	1.125.000,00
329	3.1.90.94	1540230	Indenizações e Restituições Trabalhistas	1.200.000,00	1.200.000,00	0,00	0,00	0,00	0,00	0,00	0,00	0,00	1.200.000,00
332	3.1.91.13	1540230	Obrigações Patronais - IPMT	21.123.000,00	21.123.000,00	0,00	0,00	0,00	0,00	0,00	0,00	0,00	21.123.000,00
334	3.1.90.08	1540230	Outros Beneficios Assistenciais do Servidor e do Militar	610.000,00	610.000,00	0,00	0,00	0,00	0,00	0,00	0,00	0,00	610.000,00
346	3.3.90.36	1540240	Outros Serviços de Terceiros – P. Física	366.000,00	366.000,00	0,00	0,00	0,00	0,00	0,00	0,00	0,00	366.000,00
358	3.3.90.39	1540240	Outros Serviços de Terceiros – P. Jurídica	6.629.000,00	6.629.000,00	0,00	0,00	0,00	0,00	0,00	0,00	0,00	6.629.000,00
363	3.3.90.46	1540240	Auxílio-Alimentação	2.131.000,00	2.131.000,00	0,00	0,00	0,00	0,00	0,00	0,00	0,00	2.131.000,00
415	3.3.90.49	1540240	Auxílio-Transporte	24.000,00	24.000,00	0,00	0,00	0,00	0,00	0,00	0,00	0,00	24.000,00
			Total Localização	188.633.000,00	188.633.000,00	0,00	0,00	0,00	0,00	0,00	0,00	0,00	188.633.000,00
Sup. Fin.	**Dotação:**		09002 . 12366 0021 2 . 615 - Administração da Educação de Jovens e Adultos - FUNDEB										

Prefeitura Municipal de Teresina - Consolidado
Situação Orçamentária das Dotações

Mês: 01 - Janeiro/2026

Órgão: 09 - Secretaria Municipal de Educação
Unidade: 002 - FUNDEB

Ficha	Despesa	Fonte	Descrição	Orçado Inicial	Orçado Atual	Empenhado no Mês	Empenhado no Ano	Saldo de Reservas	Total Contingenciado	Total Requisições	Valor Devolvido	Bloqueio Decreto/ Portaria	Saldo Orçado Disponível
393	3.1.90.11	1540230	Vencimentos e Vantagens Fixas - P. Civil	9.447.000,00	9.447.000,00	0,00	0,00	0,00	0,00	0,00	0,00	0,00	9.447.000,00
395	3.1.90.11	1541230	Vencimentos e Vantagens Fixas - P. Civil	5.564.000,00	5.564.000,00	0,00	0,00	0,00	0,00	0,00	0,00	0,00	5.564.000,00
396	3.1.90.16	1540230	Outras Despesas Variáveis – P. Civil	149.000,00	149.000,00	0,00	0,00	0,00	0,00	0,00	0,00	0,00	149.000,00
397	3.1.90.91	1540230	Sentenças Judiciais	77.000,00	77.000,00	0,00	0,00	0,00	0,00	0,00	0,00	0,00	77.000,00
398	3.1.90.94	1540230	Indenizações e Restituições Trabalhistas	149.000,00	149.000,00	0,00	0,00	0,00	0,00	0,00	0,00	0,00	149.000,00
400	3.1.91.13	1540230	Obrigações Patronais - IPMT	1.379.000,00	1.379.000,00	0,00	0,00	0,00	0,00	0,00	0,00	0,00	1.379.000,00
401	3.1.90.08	1540230	Outros Beneficios Assistenciais do Servidor e do Militar	103.000,00	103.000,00	0,00	0,00	0,00	0,00	0,00	0,00	0,00	103.000,00
405	3.3.90.46	1540240	Auxílio-Alimentação	117.000,00	117.000,00	0,00	0,00	0,00	0,00	0,00	0,00	0,00	117.000,00
			Total Localização	16.985.000,00	16.985.000,00	0,00	0,00	0,00	0,00	0,00	0,00	0,00	16.985.000,00
			Total Unidade Orçamentária	736.641.000,00	736.641.000,00	0,00	0,00	0,00	0,00	0,00	0,00	0,00	736.641.000,00
			Total do órgão:	1.267.677.000,00	1.267.677.000,00	0,00	0,00	0,00	0,00	0,00	0,00	0,00	1.267.677.000,00

Prefeitura Municipal de Teresina - Consolidado
Situação Orçamentária das Dotações

Mês: 01 - Janeiro/2026

Órgão: 10 - Secretaria Municipal de Esporte e Lazer
Unidade: 001 - Secretaria Municipal de Esporte e Lazer

Ficha	Despesa	Fonte	Descrição	Orçado Inicial	Orçado Atual	Empenhado no Mês	Empenhado no Ano	Saldo de Reservas	Total Contingenciado	Total Requisições	Valor Devolvido	Bloqueio Decreto/ Portaria	Saldo Orçado Disponível
Sup. Fin.	**Dotação:**		10001 . 04122 0003 1 . 792 - Estruturação da Gestão Municipal de Esporte e Lazer.										
276	3.3.50.43	1500100	Subvenções Sociais	1.000.000,00	1.000.000,00	0,00	0,00	0,00	0,00	0,00	0,00	0,00	1.000.000,00
			Total Localização	1.000.000,00	1.000.000,00	0,00	0,00	0,00	0,00	0,00	0,00	0,00	1.000.000,00
Sup. Fin.	**Dotação:**		10001 . 04122 0006 2 . 042 - Administração da SEMEL										
84	3.1.90.11	1500100	Vencimentos e Vantagens Fixas - P. Civil	4.300.000,00	4.300.000,00	0,00	0,00	0,00	0,00	0,00	0,00	0,00	4.300.000,00
85	3.1.90.13	1500100	Obrigações Patronais	200.000,00	200.000,00	0,00	0,00	0,00	0,00	0,00	0,00	0,00	200.000,00
86	3.1.90.16	1500100	Outras Despesas Variáveis – P. Civil	400.000,00	400.000,00	0,00	0,00	0,00	0,00	0,00	0,00	0,00	400.000,00
87	3.1.90.94	1500100	Indenizações e Restituições Trabalhistas	100.000,00	100.000,00	0,00	0,00	0,00	0,00	0,00	0,00	0,00	100.000,00
88	3.1.91.13	1500100	Obrigações Patronais - IPMT	600.000,00	600.000,00	0,00	0,00	0,00	0,00	0,00	0,00	0,00	600.000,00
89	3.1.90.92	1500100	Despesas de Exercícios Anteriores	96.000,00	96.000,00	0,00	0,00	0,00	0,00	0,00	0,00	0,00	96.000,00
90	3.1.91.92	1500100	Despesas de Exercícios Anteriores	100.000,00	100.000,00	0,00	0,00	0,00	0,00	0,00	0,00	0,00	100.000,00
114	3.3.90.08	1500100	Outros Benefícios Assistenciais	40.000,00	40.000,00	0,00	0,00	0,00	0,00	0,00	0,00	0,00	40.000,00
116	3.3.90.30	1500100	Material de Consumo	1.000.000,00	1.000.000,00	0,00	0,00	0,00	0,00	0,00	0,00	0,00	1.000.000,00
119	3.3.90.33	1500100	Passagens e Despesas com Locomoção	70.000,00	70.000,00	0,00	0,00	0,00	0,00	0,00	0,00	0,00	70.000,00
126	3.3.90.36	1500100	Outros Serviços de Terceiros – P. Física	220.000,00	220.000,00	0,00	0,00	0,00	0,00	0,00	0,00	0,00	220.000,00
127	3.3.90.39	1500100	Outros Serviços de Terceiros – P. Jurídica	650.000,00	650.000,00	0,00	0,00	0,00	0,00	0,00	0,00	0,00	650.000,00
129	3.3.90.40	1500100	Serviços de Tecnologia da Informação e Comunicação - Pessoa Jurídica	24.000,00	24.000,00	0,00	0,00	0,00	0,00	0,00	0,00	0,00	24.000,00
132	3.3.90.47	1500100	Obrigações Tributárias e Contributivas	1.000,00	1.000,00	0,00	0,00	0,00	0,00	0,00	0,00	0,00	1.000,00
134	3.3.90.49	1500100	Auxílio-Transporte	30.000,00	30.000,00	0,00	0,00	0,00	0,00	0,00	0,00	0,00	30.000,00
137	3.3.90.92	1500100	Despesas de Exercícios Anteriores	198.000,00	198.000,00	0,00	0,00	0,00	0,00	0,00	0,00	0,00	198.000,00
138	3.3.90.37	1500100	Locação de Mão-de-Obra	1.200.000,00	1.200.000,00	0,00	0,00	0,00	0,00	0,00	0,00	0,00	1.200.000,00
140	3.3.90.14	1500100	Diárias - Civil	10.000,00	10.000,00	0,00	0,00	0,00	0,00	0,00	0,00	0,00	10.000,00
142	3.3.90.48	1500100	Outros Auxílios Financeiros a Pessoas Físicas	50.000,00	50.000,00	0,00	0,00	0,00	0,00	0,00	0,00	0,00	50.000,00
167	3.3.90.91	1500100	Sentenças Judiciais	1.000,00	1.000,00	0,00	0,00	0,00	0,00	0,00	0,00	0,00	1.000,00
			Total Localização	9.290.000,00	9.290.000,00	0,00	0,00	0,00	0,00	0,00	0,00	0,00	9.290.000,00
Sup. Fin.	**Dotação:**		10001 . 27811 0003 1 . 479 - Implementação do Programa Amigo do Esporte - BOLSA ATLETA TERESINA										
197	3.3.50.43	1500100	Subvenções Sociais	10.000,00	10.000,00	0,00	0,00	0,00	0,00	0,00	0,00	0,00	10.000,00
198	3.3.90.48	1500100	Outros Auxílios Financeiros a Pessoas Físicas	20.000,00	20.000,00	0,00	0,00	0,00	0,00	0,00	0,00	0,00	20.000,00
			Total Localização	30.000,00	30.000,00	0,00	0,00	0,00	0,00	0,00	0,00	0,00	30.000,00
Sup. Fin.	**Dotação:**		10001 . 27812 0003 1 . 055 - Construção / Reforma e Manutenção de Unidades Esportivas										
203	3.3.90.30	1500100	Material de Consumo	600.000,00	600.000,00	0,00	0,00	0,00	0,00	0,00	0,00	0,00	600.000,00

Prefeitura Municipal de Teresina - Consolidado
Situação Orçamentária das Dotações

Mês: 01 - Janeiro/2026

Órgão: 10 - Secretaria Municipal de Esporte e Lazer
Unidade: 001 - Secretaria Municipal de Esporte e Lazer

Ficha	Despesa	Fonte	Descrição	Orçado Inicial	Orçado Atual	Empenhado no Mês	Empenhado no Ano	Saldo de Reservas	Total Contingenciado	Total Requisições	Valor Devolvido	Bloqueio Decreto/ Portaria	Saldo Orçado Disponível
206	3.3.90.39	1500100	Outros Serviços de Terceiros – P. Jurídica	700.000,00	700.000,00	0,00	0,00	0,00	0,00	0,00	0,00	0,00	700.000,00
208	3.3.90.92	1500100	Despesas de Exercícios Anteriores	1.000,00	1.000,00	0,00	0,00	0,00	0,00	0,00	0,00	0,00	1.000,00
209	3.3.90.36	1500100	Outros Serviços de Terceiros – P. Física	1.000,00	1.000,00	0,00	0,00	0,00	0,00	0,00	0,00	0,00	1.000,00
			Total Localização	1.302.000,00	1.302.000,00	0,00	0,00	0,00	0,00	0,00	0,00	0,00	1.302.000,00
Sup. Fin.	**Dotação:**		10001 . 27812 0003 1 . 741 - Esporte Comunitário										
214	3.3.90.31	1500100	Premiações Culturais, Artísticas, Científicas, Desportivas e Outras	10.000,00	10.000,00	0,00	0,00	0,00	0,00	0,00	0,00	0,00	10.000,00
219	3.3.90.33	1500100	Passagens e Despesas com Locomoção	10.000,00	10.000,00	0,00	0,00	0,00	0,00	0,00	0,00	0,00	10.000,00
221	3.3.90.39	1500100	Outros Serviços de Terceiros – P. Jurídica	10.000,00	10.000,00	0,00	0,00	0,00	0,00	0,00	0,00	0,00	10.000,00
225	3.3.90.30	1500100	Material de Consumo	200.000,00	200.000,00	0,00	0,00	0,00	0,00	0,00	0,00	0,00	200.000,00
			Total Localização	230.000,00	230.000,00	0,00	0,00	0,00	0,00	0,00	0,00	0,00	230.000,00
Sup. Fin.	**Dotação:**		10001 . 27812 0020 7 . 129 - Ações e Serviços de Esporte e Lazer com Recursos de Emendas Parlamentares Individuais										
914	3.3.50.43	1500100	Subvenções Sociais	14.567.000,00	14.567.000,00	0,00	0,00	0,00	0,00	0,00	0,00	0,00	14.567.000,00
915	4.4.90.52	1500100	Equipamentos e Material Permanente	1.406.000,00	1.406.000,00	0,00	0,00	0,00	0,00	0,00	0,00	0,00	1.406.000,00
			Total Localização	15.973.000,00	15.973.000,00	0,00	0,00	0,00	0,00	0,00	0,00	0,00	15.973.000,00
Sup. Fin.	**Dotação:**		10001 . 27813 0003 1 . 742 - Lazer Comunitário										
236	3.3.90.30	1500100	Material de Consumo	100.000,00	100.000,00	0,00	0,00	0,00	0,00	0,00	0,00	0,00	100.000,00
239	3.3.90.36	1500100	Outros Serviços de Terceiros – P. Física	1.000,00	1.000,00	0,00	0,00	0,00	0,00	0,00	0,00	0,00	1.000,00
240	3.3.90.39	1500100	Outros Serviços de Terceiros – P. Jurídica	50.000,00	50.000,00	0,00	0,00	0,00	0,00	0,00	0,00	0,00	50.000,00
			Total Localização	151.000,00	151.000,00	0,00	0,00	0,00	0,00	0,00	0,00	0,00	151.000,00
			Total Unidade Orçamentária	27.976.000,00	27.976.000,00	0,00	0,00	0,00	0,00	0,00	0,00	0,00	27.976.000,00
			Total do órgão:	27.976.000,00	27.976.000,00	0,00	0,00	0,00	0,00	0,00	0,00	0,00	27.976.000,00

Prefeitura Municipal de Teresina - Consolidado
Situação Orçamentária das Dotações

Mês: 01 - Janeiro/2026

Órgão: 11 - Secretaria Municipal de Desenvolvimento Econômico e Turismo
Unidade: 001 - Secretaria Municipal de Desenvolvimento Econômico

Ficha	Despesa	Fonte	Descrição	Orçado Inicial	Orçado Atual	Empenhado no Mês	Empenhado no Ano	Saldo de Reservas	Total Contingenciado	Total Requisições	Valor Devolvido	Bloqueio Decreto/ Portaria	Saldo Orçado Disponível
Sup. Fin.	**Dotação:**		11001 . 04122 0006 2 . 037 - Administração da SEMDEC										
562	3.1.90.11	1500100	Vencimentos e Vantagens Fixas - P. Civil	2.321.000,00	2.321.000,00	0,00	0,00	0,00	0,00	0,00	0,00	0,00	2.321.000,00
563	3.1.90.13	1500100	Obrigações Patronais	200.000,00	200.000,00	0,00	0,00	0,00	0,00	0,00	0,00	0,00	200.000,00
564	3.1.91.13	1500100	Obrigações Patronais - IPMT	150.000,00	150.000,00	0,00	0,00	0,00	0,00	0,00	0,00	0,00	150.000,00
565	3.1.90.16	1500100	Outras Despesas Variáveis – P. Civil	180.000,00	180.000,00	0,00	0,00	0,00	0,00	0,00	0,00	0,00	180.000,00
566	3.1.90.94	1500100	Indenizações e Restituições Trabalhistas	40.000,00	40.000,00	0,00	0,00	0,00	0,00	0,00	0,00	0,00	40.000,00
567	3.1.90.91	1500100	Sentenças Judiciais	1.000,00	1.000,00	0,00	0,00	0,00	0,00	0,00	0,00	0,00	1.000,00
568	3.1.90.92	1500100	Despesas de Exercícios Anteriores	1.000,00	1.000,00	0,00	0,00	0,00	0,00	0,00	0,00	0,00	1.000,00
569	3.1.90.34	1500100	Outras Despesas de Pessoal decorrentes de contratos de Terceirização	20.000,00	20.000,00	0,00	0,00	0,00	0,00	0,00	0,00	0,00	20.000,00
570	3.3.90.14	1500100	Diárias - Civil	30.000,00	30.000,00	0,00	0,00	0,00	0,00	0,00	0,00	0,00	30.000,00
571	3.3.90.30	1500100	Material de Consumo	100.000,00	100.000,00	0,00	0,00	0,00	0,00	0,00	0,00	0,00	100.000,00
572	3.3.90.32	1500100	Material de Distribuição Gratuita	5.000,00	5.000,00	0,00	0,00	0,00	0,00	0,00	0,00	0,00	5.000,00
573	3.3.90.33	1500100	Passagens e Despesas com Locomoção	30.000,00	30.000,00	0,00	0,00	0,00	0,00	0,00	0,00	0,00	30.000,00
574	3.3.90.39	1500100	Outros Serviços de Terceiros – P. Jurídica	1.174.000,00	1.174.000,00	0,00	0,00	0,00	0,00	0,00	0,00	0,00	1.174.000,00
575	3.3.90.36	1500100	Outros Serviços de Terceiros – P. Física	60.000,00	60.000,00	0,00	0,00	0,00	0,00	0,00	0,00	0,00	60.000,00
576	3.3.90.47	1500100	Obrigações Tributárias e Contributivas	1.000,00	1.000,00	0,00	0,00	0,00	0,00	0,00	0,00	0,00	1.000,00
577	3.3.90.92	1500100	Despesas de Exercícios Anteriores	150.000,00	150.000,00	0,00	0,00	0,00	0,00	0,00	0,00	0,00	150.000,00
578	3.3.90.08	1500100	Outros Benefícios Assistenciais	30.000,00	30.000,00	0,00	0,00	0,00	0,00	0,00	0,00	0,00	30.000,00
579	3.3.50.43	1500100	Subvenções Sociais	35.000,00	35.000,00	0,00	0,00	0,00	0,00	0,00	0,00	0,00	35.000,00
580	3.3.90.40	1500100	Serviços de Tecnologia da Informação e Comunicação - Pessoa Jurídica	1.000,00	1.000,00	0,00	0,00	0,00	0,00	0,00	0,00	0,00	1.000,00
581	3.3.90.93	1500100	Indenizações e Restituições	5.000,00	5.000,00	0,00	0,00	0,00	0,00	0,00	0,00	0,00	5.000,00
582	3.3.90.49	1500100	Auxílio-Transporte	1.000,00	1.000,00	0,00	0,00	0,00	0,00	0,00	0,00	0,00	1.000,00
583	3.3.50.41	1500100	Contribuições	5.000,00	5.000,00	0,00	0,00	0,00	0,00	0,00	0,00	0,00	5.000,00
584	3.3.90.31	1500100	Premiações Culturais, Artísticas, Científicas, Desportivas e Outras	30.000,00	30.000,00	0,00	0,00	0,00	0,00	0,00	0,00	0,00	30.000,00
			Total Localização	4.570.000,00	4.570.000,00	0,00	0,00	0,00	0,00	0,00	0,00	0,00	4.570.000,00
Sup. Fin.	**Dotação:**		11001 . 11334 0015 2 . 506 - GESTÃO DE DESENVOLVIMENTO SUSTENTÁVEL										
643	3.3.90.39	1500100	Outros Serviços de Terceiros – P. Jurídica	10.000,00	10.000,00	0,00	0,00	0,00	0,00	0,00	0,00	0,00	10.000,00
644	3.3.90.35	1500100	Serviços de Consultoria	5.000,00	5.000,00	0,00	0,00	0,00	0,00	0,00	0,00	0,00	5.000,00
645	3.3.90.32	1700110	Material de Distribuição Gratuita	20.000,00	20.000,00	0,00	0,00	0,00	0,00	0,00	0,00	0,00	20.000,00
647	3.3.90.35	1700110	Serviços de Consultoria	20.000,00	20.000,00	0,00	0,00	0,00	0,00	0,00	0,00	0,00	20.000,00
			Total Localização	55.000,00	55.000,00	0,00	0,00	0,00	0,00	0,00	0,00	0,00	55.000,00
Sup. Fin.	**Dotação:**		11001 . 11334 0015 2 . 511 - PROMOÇÃO E FORTALECIMENTO DO TURISMO										

Prefeitura Municipal de Teresina - Consolidado
Situação Orçamentária das Dotações

Mês: 01 - Janeiro/2026

Órgão: 11 - Secretaria Municipal de Desenvolvimento Econômico e Turismo
Unidade: 001 - Secretaria Municipal de Desenvolvimento Econômico

Ficha	Despesa	Fonte	Descrição	Orçado Inicial	Orçado Atual	Empenhado no Mês	Empenhado no Ano	Saldo de Reservas	Total Contingenciado	Total Requisições	Valor Devolvido	Bloqueio Decreto/ Portaria	Saldo Orçado Disponível
658	3.3.50.43	1500100	Subvenções Sociais	5.000,00	5.000,00	0,00	0,00	0,00	0,00	0,00	0,00	0,00	5.000,00
661	3.3.60.45	1500100	Equalização de Preços e Taxas -muda p/ Subvenções Econômicas	3.000,00	3.000,00	0,00	0,00	0,00	0,00	0,00	0,00	0,00	3.000,00
664	3.3.90.14	1500100	Diárias - Civil	80.000,00	80.000,00	0,00	0,00	0,00	0,00	0,00	0,00	0,00	80.000,00
668	3.3.90.30	1500100	Material de Consumo	5.000,00	5.000,00	0,00	0,00	0,00	0,00	0,00	0,00	0,00	5.000,00
670	3.3.90.33	1500100	Passagens e Despesas com Locomoção	60.000,00	60.000,00	0,00	0,00	0,00	0,00	0,00	0,00	0,00	60.000,00
672	3.3.90.35	1500100	Serviços de Consultoria	10.000,00	10.000,00	0,00	0,00	0,00	0,00	0,00	0,00	0,00	10.000,00
673	3.3.90.39	1500100	Outros Serviços de Terceiros – P. Jurídica	60.000,00	60.000,00	0,00	0,00	0,00	0,00	0,00	0,00	0,00	60.000,00
674	3.3.90.39	1700110	Outros Serviços de Terceiros – P. Jurídica	40.000,00	40.000,00	0,00	0,00	0,00	0,00	0,00	0,00	0,00	40.000,00
675	3.3.90.41	1700110	Contribuições	10.000,00	10.000,00	0,00	0,00	0,00	0,00	0,00	0,00	0,00	10.000,00
676	4.4.90.52	1700110	Equipamentos e Material Permanente	155.000,00	155.000,00	0,00	0,00	0,00	0,00	0,00	0,00	0,00	155.000,00
			Total Localização	428.000,00	428.000,00	0,00	0,00	0,00	0,00	0,00	0,00	0,00	428.000,00
Sup. Fin.	**Dotação:**		11001 . 11334 0015 2 . 520 - ESTRUTURAÇÃO E MANUTENÇÃO DO POLO EMPRESARIAL NORTE E SUL										
648	3.3.90.30	1500100	Material de Consumo	5.000,00	5.000,00	0,00	0,00	0,00	0,00	0,00	0,00	0,00	5.000,00
649	4.4.90.51	1700110	Obras e Instalações	440.000,00	440.000,00	0,00	0,00	0,00	0,00	0,00	0,00	0,00	440.000,00
			Total Localização	445.000,00	445.000,00	0,00	0,00	0,00	0,00	0,00	0,00	0,00	445.000,00
Sup. Fin.	**Dotação:**		11001 . 11334 0016 1 . 506 - Cidade Criativa										
585	3.3.90.30	1500100	Material de Consumo	100.000,00	100.000,00	0,00	0,00	0,00	0,00	0,00	0,00	0,00	100.000,00
586	3.3.90.36	1500100	Outros Serviços de Terceiros – P. Física	65.000,00	65.000,00	0,00	0,00	0,00	0,00	0,00	0,00	0,00	65.000,00
587	3.3.90.39	1500100	Outros Serviços de Terceiros – P. Jurídica	616.000,00	616.000,00	0,00	0,00	0,00	0,00	0,00	0,00	0,00	616.000,00
588	3.3.50.43	1500100	Subvenções Sociais	10.000,00	10.000,00	0,00	0,00	0,00	0,00	0,00	0,00	0,00	10.000,00
589	4.4.90.52	1500100	Equipamentos e Material Permanente	5.000,00	5.000,00	0,00	0,00	0,00	0,00	0,00	0,00	0,00	5.000,00
590	4.4.90.51	1500100	Obras e Instalações	5.000,00	5.000,00	0,00	0,00	0,00	0,00	0,00	0,00	0,00	5.000,00
592	3.3.50.41	1500100	Contribuições	10.000,00	10.000,00	0,00	0,00	0,00	0,00	0,00	0,00	0,00	10.000,00
			Total Localização	811.000,00	811.000,00	0,00	0,00	0,00	0,00	0,00	0,00	0,00	811.000,00
Sup. Fin.	**Dotação:**		11001 . 11334 0016 2 . 505 - APLICAÇÃO DAS LEIS DE INCENTIVO FISCAL										
628	3.3.90.39	1500100	Outros Serviços de Terceiros – P. Jurídica	1.000,00	1.000,00	0,00	0,00	0,00	0,00	0,00	0,00	0,00	1.000,00
629	3.3.50.41	1500100	Contribuições	1.000,00	1.000,00	0,00	0,00	0,00	0,00	0,00	0,00	0,00	1.000,00
			Total Localização	2.000,00	2.000,00	0,00	0,00	0,00	0,00	0,00	0,00	0,00	2.000,00
Sup. Fin.	**Dotação:**		11001 . 11334 0016 2 . 507 - FOMENTAR O DESENVOLVIMENTO DOS MEIS, DAS MES E DAS EPPS (LEI Nº 4.853 DE 23/12/2015)										
625	3.3.90.30	1500100	Material de Consumo	2.000,00	2.000,00	0,00	0,00	0,00	0,00	0,00	0,00	0,00	2.000,00
626	3.3.90.36	1500100	Outros Serviços de Terceiros – P. Física	2.000,00	2.000,00	0,00	0,00	0,00	0,00	0,00	0,00	0,00	2.000,00

Prefeitura Municipal de Teresina - Consolidado
Situação Orçamentária das Dotações

Mês: 01 - Janeiro/2026

Órgão: 11 - Secretaria Municipal de Desenvolvimento Econômico e Turismo
Unidade: 001 - Secretaria Municipal de Desenvolvimento Econômico

Ficha	Despesa	Fonte	Descrição	Orçado Inicial	Orçado Atual	Empenhado no Mês	Empenhado no Ano	Saldo de Reservas	Total Contingenciado	Total Requisições	Valor Devolvido	Bloqueio Decreto/ Portaria	Saldo Orçado Disponível
627	3.3.90.39	1500100	Outros Serviços de Terceiros – P. Jurídica	2.000,00	2.000,00	0,00	0,00	0,00	0,00	0,00	0,00	0,00	2.000,00
			Total Localização	6.000,00	6.000,00	0,00	0,00	0,00	0,00	0,00	0,00	0,00	6.000,00
Sup. Fin.	**Dotação:**		11001 . 11334 0016 2 . 512 - FOMENTO AO EMPREENDEDORISMO DIGITAL										
613	3.3.90.30	1500100	Material de Consumo	30.000,00	30.000,00	0,00	0,00	0,00	0,00	0,00	0,00	0,00	30.000,00
614	3.3.90.36	1500100	Outros Serviços de Terceiros – P. Física	30.000,00	30.000,00	0,00	0,00	0,00	0,00	0,00	0,00	0,00	30.000,00
617	3.3.90.39	1500100	Outros Serviços de Terceiros – P. Jurídica	585.000,00	585.000,00	0,00	0,00	0,00	0,00	0,00	0,00	0,00	585.000,00
619	3.3.90.35	1500100	Serviços de Consultoria	10.000,00	10.000,00	0,00	0,00	0,00	0,00	0,00	0,00	0,00	10.000,00
621	4.4.90.52	1500100	Equipamentos e Material Permanente	5.000,00	5.000,00	0,00	0,00	0,00	0,00	0,00	0,00	0,00	5.000,00
622	3.3.50.43	1500100	Subvenções Sociais	5.000,00	5.000,00	0,00	0,00	0,00	0,00	0,00	0,00	0,00	5.000,00
			Total Localização	665.000,00	665.000,00	0,00	0,00	0,00	0,00	0,00	0,00	0,00	665.000,00
Sup. Fin.	**Dotação:**		11001 . 11334 0016 4 . 043 - PROGRAMA DE FOMENTO À ECONOMIA CRIATIVA E SOLIDÁRIA-PROFECS										
631	3.3.90.39	1500100	Outros Serviços de Terceiros – P. Jurídica	1.000,00	1.000,00	0,00	0,00	0,00	0,00	0,00	0,00	0,00	1.000,00
633	3.3.50.43	1500100	Subvenções Sociais	1.000,00	1.000,00	0,00	0,00	0,00	0,00	0,00	0,00	0,00	1.000,00
			Total Localização	2.000,00	2.000,00	0,00	0,00	0,00	0,00	0,00	0,00	0,00	2.000,00
Sup. Fin.	**Dotação:**		11001 . 11334 0020 7 . 126 - Ações e Serviços para Desenvolvimento Econômico e Promoção do Turismo Municipal com Recursos de Emendas Parlamentares Individuais - SEMDEC										
916	3.3.50.43	1500100	Subvenções Sociais	700.000,00	700.000,00	0,00	0,00	0,00	0,00	0,00	0,00	0,00	700.000,00
917	4.4.90.52	1500100	Equipamentos e Material Permanente	99.000,00	99.000,00	0,00	0,00	0,00	0,00	0,00	0,00	0,00	99.000,00
			Total Localização	799.000,00	799.000,00	0,00	0,00	0,00	0,00	0,00	0,00	0,00	799.000,00
Sup. Fin.	**Dotação:**		11001 . 11334 0023 2 . 195 - TRABALHO,QUALIFICAÇÃO PROFISSIONAL, EMPREGO E RENDA										
685	3.3.50.43	1500100	Subvenções Sociais	5.000,00	5.000,00	0,00	0,00	0,00	0,00	0,00	0,00	0,00	5.000,00
689	3.3.90.30	1500100	Material de Consumo	5.000,00	5.000,00	0,00	0,00	0,00	0,00	0,00	0,00	0,00	5.000,00
690	3.3.90.35	1500100	Serviços de Consultoria	5.000,00	5.000,00	0,00	0,00	0,00	0,00	0,00	0,00	0,00	5.000,00
692	3.3.90.39	1500100	Outros Serviços de Terceiros – P. Jurídica	5.000,00	5.000,00	0,00	0,00	0,00	0,00	0,00	0,00	0,00	5.000,00
693	3.3.90.39	1700110	Outros Serviços de Terceiros – P. Jurídica	5.000,00	5.000,00	0,00	0,00	0,00	0,00	0,00	0,00	0,00	5.000,00
694	3.3.90.41	1700110	Contribuições	2.000,00	2.000,00	0,00	0,00	0,00	0,00	0,00	0,00	0,00	2.000,00
696	4.4.90.52	1700110	Equipamentos e Material Permanente	2.000,00	2.000,00	0,00	0,00	0,00	0,00	0,00	0,00	0,00	2.000,00
			Total Localização	29.000,00	29.000,00	0,00	0,00	0,00	0,00	0,00	0,00	0,00	29.000,00
Sup. Fin.	**Dotação:**		11001 . 11334 0023 2 . 508 - Instalação do SINE Municipal										
637	3.3.90.39	1500100	Outros Serviços de Terceiros – P. Jurídica	5.000,00	5.000,00	0,00	0,00	0,00	0,00	0,00	0,00	0,00	5.000,00

Prefeitura Municipal de Teresina - Consolidado
Situação Orçamentária das Dotações

Mês: 01 - Janeiro/2026

Órgão: 11 - Secretaria Municipal de Desenvolvimento Econômico e Turismo
Unidade: 001 - Secretaria Municipal de Desenvolvimento Econômico

Ficha	Despesa	Fonte	Descrição	Orçado Inicial	Orçado Atual	Empenhado no Mês	Empenhado no Ano	Saldo de Reservas	Total Contingenciado	Total Requisições	Valor Devolvido	Bloqueio Decreto/ Portaria	Saldo Orçado Disponível
638	3.3.90.30	1500100	Material de Consumo	5.000,00	5.000,00	0,00	0,00	0,00	0,00	0,00	0,00	0,00	5.000,00
			Total Localização	10.000,00	10.000,00	0,00	0,00	0,00	0,00	0,00	0,00	0,00	10.000,00
Sup. Fin.	**Dotação:**		11001 . 19126 0029 1 . 820 - Gestão digital e Inovação										
698	3.3.90.35	1500100	Serviços de Consultoria	29.000,00	29.000,00	0,00	0,00	0,00	0,00	0,00	0,00	0,00	29.000,00
706	3.3.90.39	1500100	Outros Serviços de Terceiros – P. Jurídica	20.000,00	20.000,00	0,00	0,00	0,00	0,00	0,00	0,00	0,00	20.000,00
			Total Localização	49.000,00	49.000,00	0,00	0,00	0,00	0,00	0,00	0,00	0,00	49.000,00
			Total Unidade Orçamentária	7.871.000,00	7.871.000,00	0,00	0,00	0,00	0,00	0,00	0,00	0,00	7.871.000,00

Prefeitura Municipal de Teresina - Consolidado
Situação Orçamentária das Dotações

Mês: 01 - Janeiro/2026

Órgão: 11 - Secretaria Municipal de Desenvolvimento Econômico e Turismo
Unidade: 002 - Fundo de Geração de Emprego e Renda

Ficha	Despesa	Fonte	Descrição	Orçado Inicial	Orçado Atual	Empenhado no Mês	Empenhado no Ano	Saldo de Reservas	Total Contingenciado	Total Requisições	Valor Devolvido	Bloqueio Decreto/ Portaria	Saldo Orçado Disponível
Sup. Fin.	**Dotação:**		11002 . 23694 0016 1 . 513 - Modernização, Ampliação e Operacionalização do Banco Popular de Teresina										
479	3.3.90.30	1759908	Material de Consumo	40.000,00	40.000,00	0,00	0,00	0,00	0,00	0,00	0,00	0,00	40.000,00
480	3.3.90.39	1759908	Outros Serviços de Terceiros – P. Jurídica	150.000,00	150.000,00	0,00	0,00	0,00	0,00	0,00	0,00	0,00	150.000,00
481	4.4.90.52	1759908	Equipamentos e Material Permanente	100.000,00	100.000,00	0,00	0,00	0,00	0,00	0,00	0,00	0,00	100.000,00
482	4.5.90.66	1759908	Concessão de Empréstimos e Financiamentos	2.791.000,00	2.791.000,00	0,00	0,00	0,00	0,00	0,00	0,00	0,00	2.791.000,00
483	4.6.90.91	1759908	Sentenças Judiciais	30.000,00	30.000,00	0,00	0,00	0,00	0,00	0,00	0,00	0,00	30.000,00
			Total Localização	3.111.000,00	3.111.000,00	0,00	0,00	0,00	0,00	0,00	0,00	0,00	3.111.000,00
			Total Unidade Orçamentária	3.111.000,00	3.111.000,00	0,00	0,00	0,00	0,00	0,00	0,00	0,00	3.111.000,00

Prefeitura Municipal de Teresina - Consolidado
Situação Orçamentária das Dotações

Mês: 01 - Janeiro/2026

Órgão: 11 - Secretaria Municipal de Desenvolvimento Econômico e Turismo
Unidade: 010 - Fundo Municipal do Turismo de Teresina

Ficha	Despesa	Fonte	Descrição	Orçado Inicial	Orçado Atual	Empenhado no Mês	Empenhado no Ano	Saldo de Reservas	Total Contingenciado	Total Requisições	Valor Devolvido	Bloqueio Decreto/ Portaria	Saldo Orçado Disponível
Sup. Fin.	**Dotação:**		11010 . 23695 0015 2 . 230 - Administração do FUMTUR										
484	3.3.50.41	1759904	Contribuições	10.000,00	10.000,00	0,00	0,00	0,00	0,00	0,00	0,00	0,00	10.000,00
485	3.3.90.30	1759904	Material de Consumo	15.000,00	15.000,00	0,00	0,00	0,00	0,00	0,00	0,00	0,00	15.000,00
486	3.3.90.32	1759904	Material de Distribuição Gratuita	6.000,00	6.000,00	0,00	0,00	0,00	0,00	0,00	0,00	0,00	6.000,00
488	3.3.90.36	1759904	Outros Serviços de Terceiros – P. Física	5.000,00	5.000,00	0,00	0,00	0,00	0,00	0,00	0,00	0,00	5.000,00
489	3.3.90.39	1759904	Outros Serviços de Terceiros – P. Jurídica	18.000,00	18.000,00	0,00	0,00	0,00	0,00	0,00	0,00	0,00	18.000,00
491	3.3.90.41	1759904	Contribuições	9.000,00	9.000,00	0,00	0,00	0,00	0,00	0,00	0,00	0,00	9.000,00
493	3.3.90.47	1759904	Obrigações Tributárias e Contributivas	10.000,00	10.000,00	0,00	0,00	0,00	0,00	0,00	0,00	0,00	10.000,00
495	4.4.90.52	1759904	Equipamentos e Material Permanente	10.000,00	10.000,00	0,00	0,00	0,00	0,00	0,00	0,00	0,00	10.000,00
498	4.4.90.51	1759904	Obras e Instalações	50.000,00	50.000,00	0,00	0,00	0,00	0,00	0,00	0,00	0,00	50.000,00
			Total Localização	133.000,00	133.000,00	0,00	0,00	0,00	0,00	0,00	0,00	0,00	133.000,00
			Total Unidade Orçamentária	133.000,00	133.000,00	0,00	0,00	0,00	0,00	0,00	0,00	0,00	133.000,00

Prefeitura Municipal de Teresina - Consolidado
Situação Orçamentária das Dotações

Mês: 01 - Janeiro/2026

Órgão: 11 - Secretaria Municipal de Desenvolvimento Econômico e Turismo
Unidade: 011 - Fundo Municipal de Proteção e Defesa do Consumidor

Ficha	Despesa	Fonte	Descrição	Orçado Inicial	Orçado Atual	Empenhado no Mês	Empenhado no Ano	Saldo de Reservas	Total Contingenciado	Total Requisições	Valor Devolvido	Bloqueio Decreto/ Portaria	Saldo Orçado Disponível
Sup. Fin.	**Dotação:**		11011 . 04122 0006 2 . 694 - Administração do Fundo Municipal de Proteção e Defesa do Consumidor - FMPDC										
520	3.3.90.30	1759910	Material de Consumo	10.000,00	10.000,00	0,00	0,00	0,00	0,00	0,00	0,00	0,00	10.000,00
523	3.3.90.32	1759910	Material de Distribuição Gratuita	10.000,00	10.000,00	0,00	0,00	0,00	0,00	0,00	0,00	0,00	10.000,00
526	3.3.90.39	1759910	Outros Serviços de Terceiros – P. Jurídica	49.000,00	49.000,00	0,00	0,00	0,00	0,00	0,00	0,00	0,00	49.000,00
529	4.4.90.51	1759910	Obras e Instalações	2.000,00	2.000,00	0,00	0,00	0,00	0,00	0,00	0,00	0,00	2.000,00
533	4.4.90.52	1759910	Equipamentos e Material Permanente	29.000,00	29.000,00	0,00	0,00	0,00	0,00	0,00	0,00	0,00	29.000,00
			Total Localização	100.000,00	100.000,00	0,00	0,00	0,00	0,00	0,00	0,00	0,00	100.000,00
			Total Unidade Orçamentária	100.000,00	100.000,00	0,00	0,00	0,00	0,00	0,00	0,00	0,00	100.000,00
			Total do órgão:	11.215.000,00	11.215.000,00	0,00	0,00	0,00	0,00	0,00	0,00	0,00	11.215.000,00

Prefeitura Municipal de Teresina - Consolidado
Situação Orçamentária das Dotações

Mês: 01 - Janeiro/2026

Órgão: 12 - Sec. Municipal de Cidadania, Assist. Social e Politicas Integradas
Unidade: 001 - Secretaria Municipal do Trabalho, Cidadania e Assistência Social

Ficha	Despesa	Fonte	Descrição	Orçado Inicial	Orçado Atual	Empenhado no Mês	Empenhado no Ano	Saldo de Reservas	Total Contingenciado	Total Requisições	Valor Devolvido	Bloqueio Decreto/ Portaria	Saldo Orçado Disponível
Sup. Fin.	**Dotação:**		12001 . 04122 0001 2 . 901 - Realizar processo seletivo/concurso										
796	3.3.90.39	1500400	Outros Serviços de Terceiros – P. Jurídica	10.000,00	10.000,00	0,00	0,00	0,00	0,00	0,00	0,00	0,00	10.000,00
			Total Localização	10.000,00	10.000,00	0,00	0,00	0,00	0,00	0,00	0,00	0,00	10.000,00
Sup. Fin.	**Dotação:**		12001 . 08122 0017 2 . 622 - Administração da SEMCASPI										
764	3.3.90.08	1500400	Outros Benefícios Assistenciais	100.000,00	100.000,00	0,00	0,00	0,00	0,00	0,00	0,00	0,00	100.000,00
765	3.3.90.14	1500400	Diárias - Civil	10.000,00	10.000,00	0,00	0,00	0,00	0,00	0,00	0,00	0,00	10.000,00
767	3.3.90.30	1500400	Material de Consumo	200.000,00	200.000,00	0,00	0,00	0,00	0,00	0,00	0,00	0,00	200.000,00
768	3.3.90.32	1500400	Material de Distribuição Gratuita	100.000,00	100.000,00	0,00	0,00	0,00	0,00	0,00	0,00	0,00	100.000,00
769	3.3.90.33	1500400	Passagens e Despesas com Locomoção	30.000,00	30.000,00	0,00	0,00	0,00	0,00	0,00	0,00	0,00	30.000,00
771	3.3.90.36	1500400	Outros Serviços de Terceiros – P. Física	140.000,00	140.000,00	0,00	0,00	0,00	0,00	0,00	0,00	0,00	140.000,00
772	3.3.90.37	1500400	Locação de Mão-de-Obra	6.000.000,00	6.000.000,00	0,00	0,00	0,00	0,00	0,00	0,00	0,00	6.000.000,00
774	3.3.90.39	1500400	Outros Serviços de Terceiros – P. Jurídica	1.000.000,00	1.000.000,00	0,00	0,00	0,00	0,00	0,00	0,00	0,00	1.000.000,00
775	3.3.90.40	1500400	Serviços de Tecnologia da Informação e Comunicação - Pessoa Jurídica	50.000,00	50.000,00	0,00	0,00	0,00	0,00	0,00	0,00	0,00	50.000,00
776	3.3.90.49	1500400	Auxílio-Transporte	600.000,00	600.000,00	0,00	0,00	0,00	0,00	0,00	0,00	0,00	600.000,00
779	3.3.90.92	1500400	Despesas de Exercícios Anteriores	2.000,00	2.000,00	0,00	0,00	0,00	0,00	0,00	0,00	0,00	2.000,00
780	3.3.90.93	1500400	Indenizações e Restituições	8.000,00	8.000,00	0,00	0,00	0,00	0,00	0,00	0,00	0,00	8.000,00
784	3.3.90.91	1500400	Sentenças Judiciais	1.000,00	1.000,00	0,00	0,00	0,00	0,00	0,00	0,00	0,00	1.000,00
850	3.1.90.11	1500400	Vencimentos e Vantagens Fixas - P. Civil	26.810.000,00	26.810.000,00	0,00	0,00	0,00	0,00	0,00	0,00	0,00	26.810.000,00
851	3.1.90.13	1500400	Obrigações Patronais	1.000.000,00	1.000.000,00	0,00	0,00	0,00	0,00	0,00	0,00	0,00	1.000.000,00
852	3.1.90.16	1500400	Outras Despesas Variáveis – P. Civil	1.000.000,00	1.000.000,00	0,00	0,00	0,00	0,00	0,00	0,00	0,00	1.000.000,00
853	3.1.90.92	1500400	Despesas de Exercícios Anteriores	4.000,00	4.000,00	0,00	0,00	0,00	0,00	0,00	0,00	0,00	4.000,00
854	3.1.90.94	1500400	Indenizações e Restituições Trabalhistas	134.000,00	134.000,00	0,00	0,00	0,00	0,00	0,00	0,00	0,00	134.000,00
855	3.1.91.13	1500400	Obrigações Patronais - IPMT	3.000.000,00	3.000.000,00	0,00	0,00	0,00	0,00	0,00	0,00	0,00	3.000.000,00
			Total Localização	40.189.000,00	40.189.000,00	0,00	0,00	0,00	0,00	0,00	0,00	0,00	40.189.000,00
Sup. Fin.	**Dotação:**		12001 . 08128 0001 1 . 072 - Capacitação de Técnicos, Gestores, Co-Gestores e Conselheiros da Rede Socioassistencial										
797	3.3.90.39	1500400	Outros Serviços de Terceiros – P. Jurídica	100.000,00	100.000,00	0,00	0,00	0,00	0,00	0,00	0,00	0,00	100.000,00
798	3.3.90.33	1500400	Passagens e Despesas com Locomoção	100.000,00	100.000,00	0,00	0,00	0,00	0,00	0,00	0,00	0,00	100.000,00
			Total Localização	200.000,00	200.000,00	0,00	0,00	0,00	0,00	0,00	0,00	0,00	200.000,00
Sup. Fin.	**Dotação:**		12001 . 08243 0001 2 . 049 - Manutenção dos Conselhos Tutelares										
843	3.3.90.36	1500400	Outros Serviços de Terceiros – P. Física	120.000,00	120.000,00	0,00	0,00	0,00	0,00	0,00	0,00	0,00	120.000,00
844	3.3.90.39	1500400	Outros Serviços de Terceiros – P. Jurídica	450.000,00	450.000,00	0,00	0,00	0,00	0,00	0,00	0,00	0,00	450.000,00

Prefeitura Municipal de Teresina - Consolidado
Situação Orçamentária das Dotações

Mês: 01 - Janeiro/2026

Órgão: 12 - Sec. Municipal de Cidadania, Assist. Social e Politicas Integradas
Unidade: 001 - Secretaria Municipal do Trabalho, Cidadania e Assistência Social

Ficha	Despesa	Fonte	Descrição	Orçado Inicial	Orçado Atual	Empenhado no Mês	Empenhado no Ano	Saldo de Reservas	Total Contingenciado	Total Requisições	Valor Devolvido	Bloqueio Decreto/ Portaria	Saldo Orçado Disponível
			Total Localização	570.000,00	570.000,00	0,00	0,00	0,00	0,00	0,00	0,00	0,00	570.000,00
Sup. Fin.	**Dotação:**		12001 . 08243 0001 4 . 144 - Implantação dos Conselhos Tutelares										
842	3.3.90.39	1500400	Outros Serviços de Terceiros – P. Jurídica	29.000,00	29.000,00	0,00	0,00	0,00	0,00	0,00	0,00	0,00	29.000,00
			Total Localização	29.000,00	29.000,00	0,00	0,00	0,00	0,00	0,00	0,00	0,00	29.000,00
Sup. Fin.	**Dotação:**		12001 . 08243 0001 4 . 145 - Estruturação dos Conselhos Tutelares										
845	3.3.90.39	1500400	Outros Serviços de Terceiros – P. Jurídica	400.000,00	400.000,00	0,00	0,00	0,00	0,00	0,00	0,00	0,00	400.000,00
			Total Localização	400.000,00	400.000,00	0,00	0,00	0,00	0,00	0,00	0,00	0,00	400.000,00
Sup. Fin.	**Dotação:**		12001 . 08244 0001 1 . 897 - Construir e/ou implantar unidades de CRAS/ CREAS e demais unidades socioassistenciais										
803	3.3.90.39	1500400	Outros Serviços de Terceiros – P. Jurídica	200.000,00	200.000,00	0,00	0,00	0,00	0,00	0,00	0,00	0,00	200.000,00
			Total Localização	200.000,00	200.000,00	0,00	0,00	0,00	0,00	0,00	0,00	0,00	200.000,00
Sup. Fin.	**Dotação:**		12001 . 08244 0001 2 . 046 - Assessoramento Técnico / Subvenções Socias										
812	3.3.50.43	1500400	Subvenções Sociais	800.000,00	800.000,00	0,00	0,00	0,00	0,00	0,00	0,00	0,00	800.000,00
			Total Localização	800.000,00	800.000,00	0,00	0,00	0,00	0,00	0,00	0,00	0,00	800.000,00
Sup. Fin.	**Dotação:**		12001 . 08244 0001 2 . 172 - Restaurante Popular										
832	3.3.90.39	1500400	Outros Serviços de Terceiros – P. Jurídica	2.500.000,00	2.500.000,00	0,00	0,00	0,00	0,00	0,00	0,00	0,00	2.500.000,00
833	3.3.90.30	1500400	Material de Consumo	300.000,00	300.000,00	0,00	0,00	0,00	0,00	0,00	0,00	0,00	300.000,00
			Total Localização	2.800.000,00	2.800.000,00	0,00	0,00	0,00	0,00	0,00	0,00	0,00	2.800.000,00
Sup. Fin.	**Dotação:**		12001 . 08244 0001 2 . 324 - Manutenção de Serviço de Acolhimento para Pessoas com Vínculos Familiares Fragilizados ou Rompidos										
801	3.3.50.43	1500400	Subvenções Sociais	2.000.000,00	2.000.000,00	0,00	0,00	0,00	0,00	0,00	0,00	0,00	2.000.000,00
802	3.3.90.48	1500400	Outros Auxílios Financeiros a Pessoas Físicas	1.000,00	1.000,00	0,00	0,00	0,00	0,00	0,00	0,00	0,00	1.000,00
			Total Localização	2.001.000,00	2.001.000,00	0,00	0,00	0,00	0,00	0,00	0,00	0,00	2.001.000,00
Sup. Fin.	**Dotação:**		12001 . 08244 0001 2 . 909 - Executar o serviço e PSB e/ou PSE no Domicilio										
813	3.3.90.39	1500400	Outros Serviços de Terceiros – P. Jurídica	10.000,00	10.000,00	0,00	0,00	0,00	0,00	0,00	0,00	0,00	10.000,00
			Total Localização	10.000,00	10.000,00	0,00	0,00	0,00	0,00	0,00	0,00	0,00	10.000,00
Sup. Fin.	**Dotação:**		12001 . 08244 0001 2 . 910 - Implantar o atendimento de Equipe volante no PAIF										
820	3.3.90.36	1500400	Outros Serviços de Terceiros – P. Física	10.000,00	10.000,00	0,00	0,00	0,00	0,00	0,00	0,00	0,00	10.000,00
821	3.3.90.39	1500400	Outros Serviços de Terceiros – P. Jurídica	10.000,00	10.000,00	0,00	0,00	0,00	0,00	0,00	0,00	0,00	10.000,00

Prefeitura Municipal de Teresina - Consolidado
Situação Orçamentária das Dotações

Mês: 01 - Janeiro/2026

Órgão: 12 - Sec. Municipal de Cidadania, Assist. Social e Politicas Integradas
Unidade: 001 - Secretaria Municipal do Trabalho, Cidadania e Assistência Social

Ficha	Despesa	Fonte	Descrição	Orçado Inicial	Orçado Atual	Empenhado no Mês	Empenhado no Ano	Saldo de Reservas	Total Contingenciado	Total Requisições	Valor Devolvido	Bloqueio Decreto/ Portaria	Saldo Orçado Disponível
			Total Localização	20.000,00	20.000,00	0,00	0,00	0,00	0,00	0,00	0,00	0,00	20.000,00
Sup. Fin.	**Dotação:**		12001 . 08244 0001 2 . 911 - Reformar e adaptar unidades de CRAS e CREAS e demais unidades socioassistenciais										
806	3.3.90.30	1500400	Material de Consumo	200.000,00	200.000,00	0,00	0,00	0,00	0,00	0,00	0,00	0,00	200.000,00
			Total Localização	200.000,00	200.000,00	0,00	0,00	0,00	0,00	0,00	0,00	0,00	200.000,00
Sup. Fin.	**Dotação:**		12001 . 08244 0001 2 . 980 - Garantir a oferta de Benefícios Eventuais modalidade auxílios para atender a situação de calamidade pública - Programa Cidade Solidária.										
823	3.3.90.32	1500400	Material de Distribuição Gratuita	500.000,00	500.000,00	0,00	0,00	0,00	0,00	0,00	0,00	0,00	500.000,00
			Total Localização	500.000,00	500.000,00	0,00	0,00	0,00	0,00	0,00	0,00	0,00	500.000,00
Sup. Fin.	**Dotação:**		12001 . 08244 0001 2 . 981 - Apoio Técnico e Financeiro a Entidades de Atendimento a Crianças, Adolescentes, Jovens e Famílias em Situação de Vulnerabilidade e Risco										
810	3.3.50.43	1500400	Subvenções Sociais	200.000,00	200.000,00	0,00	0,00	0,00	0,00	0,00	0,00	0,00	200.000,00
			Total Localização	200.000,00	200.000,00	0,00	0,00	0,00	0,00	0,00	0,00	0,00	200.000,00
Sup. Fin.	**Dotação:**		12001 . 08244 0001 2 . 982 - Executar ações de enfrentamento de situações de emergência e calamidade pública do SUAS.										
825	3.3.90.30	1500400	Material de Consumo	250.000,00	250.000,00	0,00	0,00	0,00	0,00	0,00	0,00	0,00	250.000,00
826	3.3.90.39	1500400	Outros Serviços de Terceiros – P. Jurídica	250.000,00	250.000,00	0,00	0,00	0,00	0,00	0,00	0,00	0,00	250.000,00
			Total Localização	500.000,00	500.000,00	0,00	0,00	0,00	0,00	0,00	0,00	0,00	500.000,00
Sup. Fin.	**Dotação:**		12001 . 08244 0001 2 . 984 - Apoio Técnico e Financeiro a Entidades de Atendimento a Crianças, Adolescentes, Jovens, Idosos e Famílias com vínculos familiares Fragilizados ou rompidos										
827	3.3.90.48	1500400	Outros Auxílios Financeiros a Pessoas Físicas	62.000,00	62.000,00	0,00	0,00	0,00	0,00	0,00	0,00	0,00	62.000,00
			Total Localização	62.000,00	62.000,00	0,00	0,00	0,00	0,00	0,00	0,00	0,00	62.000,00
Sup. Fin.	**Dotação:**		12001 . 08244 0001 2 . 985 - Executar as ações do AEPETI.										
831	3.3.90.39	1500400	Outros Serviços de Terceiros – P. Jurídica	10.000,00	10.000,00	0,00	0,00	0,00	0,00	0,00	0,00	0,00	10.000,00
			Total Localização	10.000,00	10.000,00	0,00	0,00	0,00	0,00	0,00	0,00	0,00	10.000,00
Sup. Fin.	**Dotação:**		12001 . 08244 0001 2 . 988 - Implementação Da Política De Segurança Alimentar E Nutricional										
834	3.3.90.30	1500400	Material de Consumo	100.000,00	100.000,00	0,00	0,00	0,00	0,00	0,00	0,00	0,00	100.000,00
835	3.3.90.32	1500400	Material de Distribuição Gratuita	100.000,00	100.000,00	0,00	0,00	0,00	0,00	0,00	0,00	0,00	100.000,00
			Total Localização	200.000,00	200.000,00	0,00	0,00	0,00	0,00	0,00	0,00	0,00	200.000,00
Sup. Fin.	**Dotação:**		12001 . 08244 0001 4 . 142 - Ações de cidadania, Direitos Humanos e Políticas Integradas/transversalizadas										
837	3.3.90.39	1500400	Outros Serviços de Terceiros – P. Jurídica	50.000,00	50.000,00	0,00	0,00	0,00	0,00	0,00	0,00	0,00	50.000,00
838	3.3.90.30	1500400	Material de Consumo	10.000,00	10.000,00	0,00	0,00	0,00	0,00	0,00	0,00	0,00	10.000,00

Prefeitura Municipal de Teresina - Consolidado
Situação Orçamentária das Dotações

Mês: 01 - Janeiro/2026

Órgão: 12 - Sec. Municipal de Cidadania, Assist. Social e Politicas Integradas
Unidade: 001 - Secretaria Municipal do Trabalho, Cidadania e Assistência Social

Ficha	Despesa	Fonte	Descrição	Orçado Inicial	Orçado Atual	Empenhado no Mês	Empenhado no Ano	Saldo de Reservas	Total Contingenciado	Total Requisições	Valor Devolvido	Bloqueio Decreto/ Portaria	Saldo Orçado Disponível
			Total Localização	60.000,00	60.000,00	0,00	0,00	0,00	0,00	0,00	0,00	0,00	60.000,00
Sup. Fin.	**Dotação:**		12001 . 08244 0001 4 . 143 - Promoção E Garantia Da Política De Direitos Humanos										
836	3.3.90.30	1500400	Material de Consumo	10.000,00	10.000,00	0,00	0,00	0,00	0,00	0,00	0,00	0,00	10.000,00
			Total Localização	10.000,00	10.000,00	0,00	0,00	0,00	0,00	0,00	0,00	0,00	10.000,00
Sup. Fin.	**Dotação:**		12001 . 08244 0001 4 . 147 - Serviço municipal de acolhimento e encaminhamento de denúncias sobre violações de direitos										
839	3.3.90.30	1500400	Material de Consumo	10.000,00	10.000,00	0,00	0,00	0,00	0,00	0,00	0,00	0,00	10.000,00
840	3.3.90.32	1500400	Material de Distribuição Gratuita	10.000,00	10.000,00	0,00	0,00	0,00	0,00	0,00	0,00	0,00	10.000,00
			Total Localização	20.000,00	20.000,00	0,00	0,00	0,00	0,00	0,00	0,00	0,00	20.000,00
Sup. Fin.	**Dotação:**		12001 . 08244 0001 5 . 229 - Ações e serviços de Assistência Social com Recursos do Orçamento Popular - SEMCASPI										
849	3.3.90.39	1500400	Outros Serviços de Terceiros – P. Jurídica	210.000,00	210.000,00	0,00	0,00	0,00	0,00	0,00	0,00	0,00	210.000,00
			Total Localização	210.000,00	210.000,00	0,00	0,00	0,00	0,00	0,00	0,00	0,00	210.000,00
Sup. Fin.	**Dotação:**		12001 . 08244 0020 7 . 125 - Ações e Serviços de Assistência Social com Recursos de Emendas Parlamentares Individuais - SEMCASPI										
918	3.3.50.43	1500400	Subvenções Sociais	642.000,00	642.000,00	0,00	0,00	0,00	0,00	0,00	0,00	0,00	642.000,00
			Total Localização	642.000,00	642.000,00	0,00	0,00	0,00	0,00	0,00	0,00	0,00	642.000,00
Sup. Fin.	**Dotação:**		12001 . 08245 0001 2 . 983 - Apoio ao planejamento, regulação, a gestão do trabalho, o monitoramento, e a vigilância social no território, no âmbito do Sistema Único de Assistência Social - SUAS.										
841	3.3.90.39	1500400	Outros Serviços de Terceiros – P. Jurídica	200.000,00	200.000,00	0,00	0,00	0,00	0,00	0,00	0,00	0,00	200.000,00
			Total Localização	200.000,00	200.000,00	0,00	0,00	0,00	0,00	0,00	0,00	0,00	200.000,00
Sup. Fin.	**Dotação:**		12001 . 08245 0001 4 . 141 - Gestão do SUAS – IGD SUAS										
759	3.3.90.39	1500400	Outros Serviços de Terceiros – P. Jurídica	10.000,00	10.000,00	0,00	0,00	0,00	0,00	0,00	0,00	0,00	10.000,00
761	3.3.90.30	1500400	Material de Consumo	10.000,00	10.000,00	0,00	0,00	0,00	0,00	0,00	0,00	0,00	10.000,00
			Total Localização	20.000,00	20.000,00	0,00	0,00	0,00	0,00	0,00	0,00	0,00	20.000,00
Sup. Fin.	**Dotação:**		12001 . 08334 0001 1 . 896 - Executar o Programa/projeto de fomento a inserção ao mercado de Trabalho.										
848	3.3.90.39	1500400	Outros Serviços de Terceiros – P. Jurídica	100.000,00	100.000,00	0,00	0,00	0,00	0,00	0,00	0,00	0,00	100.000,00
			Total Localização	100.000,00	100.000,00	0,00	0,00	0,00	0,00	0,00	0,00	0,00	100.000,00
Sup. Fin.	**Dotação:**		12001 . 08334 0001 4 . 035 - Apoio técnico e financeiro a entidades de atendimento referente a qualificação e acesso ao mercado de trabalho.										
846	3.3.50.43	1500400	Subvenções Sociais	100.000,00	100.000,00	0,00	0,00	0,00	0,00	0,00	0,00	0,00	100.000,00
			Total Localização	100.000,00	100.000,00	0,00	0,00	0,00	0,00	0,00	0,00	0,00	100.000,00

Prefeitura Municipal de Teresina - Consolidado
Situação Orçamentária das Dotações

Mês: 01 - Janeiro/2026

Órgão: 12 - Sec. Municipal de Cidadania, Assist. Social e Politicas Integradas
Unidade: 001 - Secretaria Municipal do Trabalho, Cidadania e Assistência Social

Ficha	Despesa	Fonte	Descrição	Orçado Inicial	Orçado Atual	Empenhado no Mês	Empenhado no Ano	Saldo de Reservas	Total Contingenciado	Total Requisições	Valor Devolvido	Bloqueio Decreto/ Portaria	Saldo Orçado Disponível
Sup. Fin.	**Dotação:**		12001 . 08422 0001 4 . 034 - Apoio técnico e financeiro a entidades de atendimento referente a garantia e defesa de direitos.										
847	3.3.50.43	1500400	Subvenções Sociais	1.100.000,00	1.100.000,00	0,00	0,00	0,00	0,00	0,00	0,00	0,00	1.100.000,00
			Total Localização	1.100.000,00	1.100.000,00	0,00	0,00	0,00	0,00	0,00	0,00	0,00	1.100.000,00
			Total Unidade Orçamentária	51.363.000,00	51.363.000,00	0,00	0,00	0,00	0,00	0,00	0,00	0,00	51.363.000,00

Prefeitura Municipal de Teresina - Consolidado
Situação Orçamentária das Dotações

Mês: 01 - Janeiro/2026

Órgão: 12 - Sec. Municipal de Cidadania, Assist. Social e Politicas Integradas
Unidade: 002 - Fundo Municipal de Assistência Social

Ficha	Despesa	Fonte	Descrição	Orçado Inicial	Orçado Atual	Empenhado no Mês	Empenhado no Ano	Saldo de Reservas	Total Contingenciado	Total Requisições	Valor Devolvido	Bloqueio Decreto/ Portaria	Saldo Orçado Disponível
Sup. Fin.	**Dotação:**		12002 . 08122 0001 2 . 211 - Fortalecimento do Controle Social (Conselho Municipal de Assistência Social- CMAS)										
354	3.3.90.14	1660400	Diárias - Civil	10.000,00	10.000,00	0,00	0,00	0,00	0,00	0,00	0,00	0,00	10.000,00
412	3.3.90.33	1660400	Passagens e Despesas com Locomoção	30.000,00	30.000,00	0,00	0,00	0,00	0,00	0,00	0,00	0,00	30.000,00
413	3.3.90.39	1660400	Outros Serviços de Terceiros – P. Jurídica	80.000,00	80.000,00	0,00	0,00	0,00	0,00	0,00	0,00	0,00	80.000,00
414	3.3.90.30	1660400	Material de Consumo	40.000,00	40.000,00	0,00	0,00	0,00	0,00	0,00	0,00	0,00	40.000,00
756	3.3.90.36	1660400	Outros Serviços de Terceiros – P. Física	20.000,00	20.000,00	0,00	0,00	0,00	0,00	0,00	0,00	0,00	20.000,00
			Total Localização	180.000,00	180.000,00	0,00	0,00	0,00	0,00	0,00	0,00	0,00	180.000,00
Sup. Fin.	**Dotação:**		12002 . 08243 0001 1 . 504 - Ações Estratégicas do Programa de Erradicação do Trabalho Infantil - AEPTI										
416	3.3.90.39	1660400	Outros Serviços de Terceiros – P. Jurídica	10.000,00	10.000,00	0,00	0,00	0,00	0,00	0,00	0,00	0,00	10.000,00
417	3.3.90.30	1660400	Material de Consumo	10.000,00	10.000,00	0,00	0,00	0,00	0,00	0,00	0,00	0,00	10.000,00
418	3.1.90.04	1660400	Contratação por Tempo Determinado	10.000,00	10.000,00	0,00	0,00	0,00	0,00	0,00	0,00	0,00	10.000,00
			Total Localização	30.000,00	30.000,00	0,00	0,00	0,00	0,00	0,00	0,00	0,00	30.000,00
Sup. Fin.	**Dotação:**		12002 . 08244 0001 1 . 075 - Programa BPC na Escola										
559	3.3.90.30	1660400	Material de Consumo	5.000,00	5.000,00	0,00	0,00	0,00	0,00	0,00	0,00	0,00	5.000,00
560	3.3.90.39	1660400	Outros Serviços de Terceiros – P. Jurídica	15.000,00	15.000,00	0,00	0,00	0,00	0,00	0,00	0,00	0,00	15.000,00
561	3.1.90.04	1660400	Contratação por Tempo Determinado	10.000,00	10.000,00	0,00	0,00	0,00	0,00	0,00	0,00	0,00	10.000,00
			Total Localização	30.000,00	30.000,00	0,00	0,00	0,00	0,00	0,00	0,00	0,00	30.000,00
Sup. Fin.	**Dotação:**		12002 . 08244 0001 1 . 364 - Programa de Promoção do acesso ao Mundo do Trabalho - ACESSUAS Trabalho.										
424	3.3.90.30	1660400	Material de Consumo	10.000,00	10.000,00	0,00	0,00	0,00	0,00	0,00	0,00	0,00	10.000,00
426	3.1.90.04	1660400	Contratação por Tempo Determinado	10.000,00	10.000,00	0,00	0,00	0,00	0,00	0,00	0,00	0,00	10.000,00
427	3.3.90.39	1660400	Outros Serviços de Terceiros – P. Jurídica	10.000,00	10.000,00	0,00	0,00	0,00	0,00	0,00	0,00	0,00	10.000,00
			Total Localização	30.000,00	30.000,00	0,00	0,00	0,00	0,00	0,00	0,00	0,00	30.000,00
Sup. Fin.	**Dotação:**		12002 . 08244 0001 2 . 047 - Gestão dos Benefícios Eventuais										
429	3.3.90.32	1661115	Material de Distribuição Gratuita	300.000,00	300.000,00	0,00	0,00	0,00	0,00	0,00	0,00	0,00	300.000,00
430	3.3.90.39	1661115	Outros Serviços de Terceiros – P. Jurídica	280.000,00	280.000,00	0,00	0,00	0,00	0,00	0,00	0,00	0,00	280.000,00
431	3.3.90.33	1661115	Passagens e Despesas com Locomoção	30.000,00	30.000,00	0,00	0,00	0,00	0,00	0,00	0,00	0,00	30.000,00
432	3.3.90.32	1500400	Material de Distribuição Gratuita	1.130.000,00	1.130.000,00	0,00	0,00	0,00	0,00	0,00	0,00	0,00	1.130.000,00
433	3.3.90.48	1500400	Outros Auxílios Financeiros a Pessoas Físicas	948.000,00	948.000,00	0,00	0,00	0,00	0,00	0,00	0,00	0,00	948.000,00
434	3.3.90.33	1500400	Passagens e Despesas com Locomoção	20.000,00	20.000,00	0,00	0,00	0,00	0,00	0,00	0,00	0,00	20.000,00
435	3.3.90.92	1500400	Despesas de Exercícios Anteriores	50.000,00	50.000,00	0,00	0,00	0,00	0,00	0,00	0,00	0,00	50.000,00
436	3.3.90.39	1500400	Outros Serviços de Terceiros – P. Jurídica	100.000,00	100.000,00	0,00	0,00	0,00	0,00	0,00	0,00	0,00	100.000,00

Prefeitura Municipal de Teresina - Consolidado
Situação Orçamentária das Dotações

Mês: 01 - Janeiro/2026

Órgão: 12 - Sec. Municipal de Cidadania, Assist. Social e Politicas Integradas
Unidade: 002 - Fundo Municipal de Assistência Social

Ficha	Despesa	Fonte	Descrição	Orçado Inicial	Orçado Atual	Empenhado no Mês	Empenhado no Ano	Saldo de Reservas	Total Contingenciado	Total Requisições	Valor Devolvido	Bloqueio Decreto/ Portaria	Saldo Orçado Disponível
			Total Localização	2.858.000,00	2.858.000,00	0,00	0,00	0,00	0,00	0,00	0,00	0,00	2.858.000,00
Sup. Fin.	**Dotação:**		12002 . 08244 0001 2 . 054 - Bloco de Gestão do Cadastro Único e do Programa Bolsa Família										
591	3.3.90.39	1660400	Outros Serviços de Terceiros – P. Jurídica	1.800.000,00	1.800.000,00	0,00	0,00	0,00	0,00	0,00	0,00	0,00	1.800.000,00
593	3.3.90.30	1660400	Material de Consumo	800.000,00	800.000,00	0,00	0,00	0,00	0,00	0,00	0,00	0,00	800.000,00
594	3.3.90.33	1660400	Passagens e Despesas com Locomoção	30.000,00	30.000,00	0,00	0,00	0,00	0,00	0,00	0,00	0,00	30.000,00
595	3.3.90.14	1660400	Diárias - Civil	30.000,00	30.000,00	0,00	0,00	0,00	0,00	0,00	0,00	0,00	30.000,00
597	3.1.90.04	1660400	Contratação por Tempo Determinado	200.000,00	200.000,00	0,00	0,00	0,00	0,00	0,00	0,00	0,00	200.000,00
598	3.3.90.36	1660400	Outros Serviços de Terceiros – P. Física	100.000,00	100.000,00	0,00	0,00	0,00	0,00	0,00	0,00	0,00	100.000,00
601	3.3.90.40	1660400	Serviços de Tecnologia da Informação e Comunicação - Pessoa Jurídica	200.000,00	200.000,00	0,00	0,00	0,00	0,00	0,00	0,00	0,00	200.000,00
608	3.3.90.92	1660400	Despesas de Exercícios Anteriores	100.000,00	100.000,00	0,00	0,00	0,00	0,00	0,00	0,00	0,00	100.000,00
730	4.4.90.52	1660400	Equipamentos e Material Permanente	700.000,00	700.000,00	0,00	0,00	0,00	0,00	0,00	0,00	0,00	700.000,00
			Total Localização	3.960.000,00	3.960.000,00	0,00	0,00	0,00	0,00	0,00	0,00	0,00	3.960.000,00
Sup. Fin.	**Dotação:**		12002 . 08244 0001 2 . 623 - Primeira Infância no SUAS - PROGRAMA CRIANÇA FELIZ										
450	3.3.50.43	1500400	Subvenções Sociais	300.000,00	300.000,00	0,00	0,00	0,00	0,00	0,00	0,00	0,00	300.000,00
451	3.3.90.30	1660400	Material de Consumo	60.000,00	60.000,00	0,00	0,00	0,00	0,00	0,00	0,00	0,00	60.000,00
452	3.3.50.43	1660400	Subvenções Sociais	1.300.000,00	1.300.000,00	0,00	0,00	0,00	0,00	0,00	0,00	0,00	1.300.000,00
453	3.1.90.04	1660400	Contratação por Tempo Determinado	30.000,00	30.000,00	0,00	0,00	0,00	0,00	0,00	0,00	0,00	30.000,00
			Total Localização	1.690.000,00	1.690.000,00	0,00	0,00	0,00	0,00	0,00	0,00	0,00	1.690.000,00
Sup. Fin.	**Dotação:**		12002 . 08244 0001 4 . 098 - Programa de Fortalecimento do Cadastro Único do SUAS PROCADSUAS.										
437	3.3.90.39	1660400	Outros Serviços de Terceiros – P. Jurídica	200.000,00	200.000,00	0,00	0,00	0,00	0,00	0,00	0,00	0,00	200.000,00
438	3.3.90.30	1660400	Material de Consumo	100.000,00	100.000,00	0,00	0,00	0,00	0,00	0,00	0,00	0,00	100.000,00
439	3.1.90.04	1660400	Contratação por Tempo Determinado	300.000,00	300.000,00	0,00	0,00	0,00	0,00	0,00	0,00	0,00	300.000,00
440	4.4.90.52	1660400	Equipamentos e Material Permanente	100.000,00	100.000,00	0,00	0,00	0,00	0,00	0,00	0,00	0,00	100.000,00
			Total Localização	700.000,00	700.000,00	0,00	0,00	0,00	0,00	0,00	0,00	0,00	700.000,00
Sup. Fin.	**Dotação:**		12002 . 08245 0001 1 . 415 - Bloco de Gestão do Sistema Único da Asistência Social - IGD SUAS										
338	3.3.90.14	1660400	Diárias - Civil	10.000,00	10.000,00	0,00	0,00	0,00	0,00	0,00	0,00	0,00	10.000,00
343	3.3.90.33	1660400	Passagens e Despesas com Locomoção	20.000,00	20.000,00	0,00	0,00	0,00	0,00	0,00	0,00	0,00	20.000,00
345	3.3.90.39	1660400	Outros Serviços de Terceiros – P. Jurídica	20.000,00	20.000,00	0,00	0,00	0,00	0,00	0,00	0,00	0,00	20.000,00
348	3.3.90.30	1660400	Material de Consumo	10.000,00	10.000,00	0,00	0,00	0,00	0,00	0,00	0,00	0,00	10.000,00
			Total Localização	60.000,00	60.000,00	0,00	0,00	0,00	0,00	0,00	0,00	0,00	60.000,00

Prefeitura Municipal de Teresina - Consolidado
Situação Orçamentária das Dotações

Mês: 01 - Janeiro/2026

Órgão: 12 - Sec. Municipal de Cidadania, Assist. Social e Politicas Integradas
Unidade: 002 - Fundo Municipal de Assistência Social

Ficha	Despesa	Fonte	Descrição	Orçado Inicial	Orçado Atual	Empenhado no Mês	Empenhado no Ano	Saldo de Reservas	Total Contingenciado	Total Requisições	Valor Devolvido	Bloqueio Decreto/ Portaria	Saldo Orçado Disponível
Sup. Fin.	**Dotação:**		12002 . 08245 0001 1 . 976 - Ações socioassistenciais a imigrantes e refugiados - Proteção Social Especial										
443	3.3.50.43	1660400	Subvenções Sociais	600.000,00	600.000,00	0,00	0,00	0,00	0,00	0,00	0,00	0,00	600.000,00
444	3.3.90.39	1660400	Outros Serviços de Terceiros – P. Jurídica	100.000,00	100.000,00	0,00	0,00	0,00	0,00	0,00	0,00	0,00	100.000,00
445	3.3.90.30	1660400	Material de Consumo	50.000,00	50.000,00	0,00	0,00	0,00	0,00	0,00	0,00	0,00	50.000,00
			Total Localização	750.000,00	750.000,00	0,00	0,00	0,00	0,00	0,00	0,00	0,00	750.000,00
Sup. Fin.	**Dotação:**		12002 . 08245 0001 2 . 605 - Bloco de Proteção Social Especial de Média e Alta Complexidade (MAC)										
467	3.3.90.39	1660400	Outros Serviços de Terceiros – P. Jurídica	100.000,00	100.000,00	0,00	0,00	0,00	0,00	0,00	0,00	0,00	100.000,00
469	3.3.90.36	1660400	Outros Serviços de Terceiros – P. Física	100.000,00	100.000,00	0,00	0,00	0,00	0,00	0,00	0,00	0,00	100.000,00
471	4.4.90.52	1660400	Equipamentos e Material Permanente	50.000,00	50.000,00	0,00	0,00	0,00	0,00	0,00	0,00	0,00	50.000,00
630	3.3.50.43	1660400	Subvenções Sociais	700.000,00	700.000,00	0,00	0,00	0,00	0,00	0,00	0,00	0,00	700.000,00
632	3.3.50.43	1500400	Subvenções Sociais	1.200.000,00	1.200.000,00	0,00	0,00	0,00	0,00	0,00	0,00	0,00	1.200.000,00
634	3.3.90.30	1660400	Material de Consumo	100.000,00	100.000,00	0,00	0,00	0,00	0,00	0,00	0,00	0,00	100.000,00
697	3.3.50.43	1661115	Subvenções Sociais	150.000,00	150.000,00	0,00	0,00	0,00	0,00	0,00	0,00	0,00	150.000,00
700	3.3.90.30	1661115	Material de Consumo	200.000,00	200.000,00	0,00	0,00	0,00	0,00	0,00	0,00	0,00	200.000,00
704	3.3.90.39	1661115	Outros Serviços de Terceiros – P. Jurídica	100.000,00	100.000,00	0,00	0,00	0,00	0,00	0,00	0,00	0,00	100.000,00
734	3.3.90.92	1660400	Despesas de Exercícios Anteriores	80.000,00	80.000,00	0,00	0,00	0,00	0,00	0,00	0,00	0,00	80.000,00
			Total Localização	2.780.000,00	2.780.000,00	0,00	0,00	0,00	0,00	0,00	0,00	0,00	2.780.000,00
Sup. Fin.	**Dotação:**		12002 . 08245 0001 2 . 606 - Serviços de Proteção Social Especial de Alta Complexidade										
446	3.3.50.43	1660400	Subvenções Sociais	800.000,00	800.000,00	0,00	0,00	0,00	0,00	0,00	0,00	0,00	800.000,00
447	3.3.90.30	1660400	Material de Consumo	50.000,00	50.000,00	0,00	0,00	0,00	0,00	0,00	0,00	0,00	50.000,00
448	3.3.90.30	1661115	Material de Consumo	100.000,00	100.000,00	0,00	0,00	0,00	0,00	0,00	0,00	0,00	100.000,00
449	3.3.50.43	1500400	Subvenções Sociais	3.500.000,00	3.500.000,00	0,00	0,00	0,00	0,00	0,00	0,00	0,00	3.500.000,00
691	3.3.90.39	1661115	Outros Serviços de Terceiros – P. Jurídica	50.000,00	50.000,00	0,00	0,00	0,00	0,00	0,00	0,00	0,00	50.000,00
			Total Localização	4.500.000,00	4.500.000,00	0,00	0,00	0,00	0,00	0,00	0,00	0,00	4.500.000,00
Sup. Fin.	**Dotação:**		12002 . 08245 0001 2 . 607 - Bloco da Proteção Social Básica										
457	3.3.90.39	1660400	Outros Serviços de Terceiros – P. Jurídica	1.000.000,00	1.000.000,00	0,00	0,00	0,00	0,00	0,00	0,00	0,00	1.000.000,00
458	3.3.90.36	1660400	Outros Serviços de Terceiros – P. Física	100.000,00	100.000,00	0,00	0,00	0,00	0,00	0,00	0,00	0,00	100.000,00
459	3.3.90.30	1660400	Material de Consumo	700.000,00	700.000,00	0,00	0,00	0,00	0,00	0,00	0,00	0,00	700.000,00
460	3.3.90.40	1660400	Serviços de Tecnologia da Informação e Comunicação - Pessoa Jurídica	100.000,00	100.000,00	0,00	0,00	0,00	0,00	0,00	0,00	0,00	100.000,00
461	3.3.50.43	1660400	Subvenções Sociais	1.300.000,00	1.300.000,00	0,00	0,00	0,00	0,00	0,00	0,00	0,00	1.300.000,00
462	3.3.90.30	1661115	Material de Consumo	500.000,00	500.000,00	0,00	0,00	0,00	0,00	0,00	0,00	0,00	500.000,00

Prefeitura Municipal de Teresina - Consolidado
Situação Orçamentária das Dotações

Mês: 01 - Janeiro/2026

Órgão: 12 - Sec. Municipal de Cidadania, Assist. Social e Politicas Integradas
Unidade: 002 - Fundo Municipal de Assistência Social

Ficha	Despesa	Fonte	Descrição	Orçado Inicial	Orçado Atual	Empenhado no Mês	Empenhado no Ano	Saldo de Reservas	Total Contingenciado	Total Requisições	Valor Devolvido	Bloqueio Decreto/ Portaria	Saldo Orçado Disponível
463	3.3.90.39	1661115	Outros Serviços de Terceiros – P. Jurídica	450.000,00	450.000,00	0,00	0,00	0,00	0,00	0,00	0,00	0,00	450.000,00
464	4.4.90.52	1661115	Equipamentos e Material Permanente	300.000,00	300.000,00	0,00	0,00	0,00	0,00	0,00	0,00	0,00	300.000,00
466	4.4.90.52	1660400	Equipamentos e Material Permanente	200.000,00	200.000,00	0,00	0,00	0,00	0,00	0,00	0,00	0,00	200.000,00
757	3.3.50.43	1500400	Subvenções Sociais	200.000,00	200.000,00	0,00	0,00	0,00	0,00	0,00	0,00	0,00	200.000,00
			Total Localização	4.850.000,00	4.850.000,00	0,00	0,00	0,00	0,00	0,00	0,00	0,00	4.850.000,00

Sup. Fin. **Dotação:** 12002 . 08245 0001 2 . 908 - Ofertar o Serviço de Convivência e Fortalecimento de Vínculos a famílias em situação de vulnerabilidade

473	3.3.50.43	1660400	Subvenções Sociais	2.000.000,00	2.000.000,00	0,00	0,00	0,00	0,00	0,00	0,00	0,00	2.000.000,00
474	3.3.50.43	1500400	Subvenções Sociais	1.800.000,00	1.800.000,00	0,00	0,00	0,00	0,00	0,00	0,00	0,00	1.800.000,00
475	3.3.90.30	1660400	Material de Consumo	300.000,00	300.000,00	0,00	0,00	0,00	0,00	0,00	0,00	0,00	300.000,00
718	3.3.90.39	1660400	Outros Serviços de Terceiros – P. Jurídica	100.000,00	100.000,00	0,00	0,00	0,00	0,00	0,00	0,00	0,00	100.000,00
719	3.3.90.36	1660400	Outros Serviços de Terceiros – P. Física	100.000,00	100.000,00	0,00	0,00	0,00	0,00	0,00	0,00	0,00	100.000,00
			Total Localização	4.300.000,00	4.300.000,00	0,00	0,00	0,00	0,00	0,00	0,00	0,00	4.300.000,00

Sup. Fin. **Dotação:** 12002 . 08245 0001 2 . 915 - Executar o Serviço de Proteção e Atendimento Especializado a Famílias e Indivíduos – PAEFI/CREAS

660	3.3.50.43	1660400	Subvenções Sociais	500.000,00	500.000,00	0,00	0,00	0,00	0,00	0,00	0,00	0,00	500.000,00
667	3.3.90.39	1660400	Outros Serviços de Terceiros – P. Jurídica	200.000,00	200.000,00	0,00	0,00	0,00	0,00	0,00	0,00	0,00	200.000,00
677	3.3.90.36	1660400	Outros Serviços de Terceiros – P. Física	100.000,00	100.000,00	0,00	0,00	0,00	0,00	0,00	0,00	0,00	100.000,00
680	3.3.50.43	1500400	Subvenções Sociais	1.000.000,00	1.000.000,00	0,00	0,00	0,00	0,00	0,00	0,00	0,00	1.000.000,00
			Total Localização	1.800.000,00	1.800.000,00	0,00	0,00	0,00	0,00	0,00	0,00	0,00	1.800.000,00

Sup. Fin. **Dotação:** 12002 . 08245 0001 2 . 916 - Executar o Serviço Especializado em Abordagem Social - SEAS

721	3.3.50.43	1500400	Subvenções Sociais	1.000.000,00	1.000.000,00	0,00	0,00	0,00	0,00	0,00	0,00	0,00	1.000.000,00
722	3.3.50.43	1660400	Subvenções Sociais	500.000,00	500.000,00	0,00	0,00	0,00	0,00	0,00	0,00	0,00	500.000,00
723	3.3.90.39	1660400	Outros Serviços de Terceiros – P. Jurídica	100.000,00	100.000,00	0,00	0,00	0,00	0,00	0,00	0,00	0,00	100.000,00
724	3.3.90.30	1660400	Material de Consumo	50.000,00	50.000,00	0,00	0,00	0,00	0,00	0,00	0,00	0,00	50.000,00
			Total Localização	1.650.000,00	1.650.000,00	0,00	0,00	0,00	0,00	0,00	0,00	0,00	1.650.000,00

Sup. Fin. **Dotação:** 12002 . 08245 0001 2 . 924 - Garantir Acolhimento para Pop Rua

683	3.3.50.43	1500400	Subvenções Sociais	1.000.000,00	1.000.000,00	0,00	0,00	0,00	0,00	0,00	0,00	0,00	1.000.000,00
686	3.3.50.43	1660400	Subvenções Sociais	500.000,00	500.000,00	0,00	0,00	0,00	0,00	0,00	0,00	0,00	500.000,00
687	3.3.90.39	1660400	Outros Serviços de Terceiros – P. Jurídica	50.000,00	50.000,00	0,00	0,00	0,00	0,00	0,00	0,00	0,00	50.000,00
688	3.3.90.30	1660400	Material de Consumo	50.000,00	50.000,00	0,00	0,00	0,00	0,00	0,00	0,00	0,00	50.000,00
709	3.3.90.30	1661115	Material de Consumo	74.000,00	74.000,00	0,00	0,00	0,00	0,00	0,00	0,00	0,00	74.000,00
711	3.3.90.39	1661115	Outros Serviços de Terceiros – P. Jurídica	100.000,00	100.000,00	0,00	0,00	0,00	0,00	0,00	0,00	0,00	100.000,00

Prefeitura Municipal de Teresina - Consolidado
Situação Orçamentária das Dotações

Mês: 01 - Janeiro/2026

Órgão: 12 - Sec. Municipal de Cidadania, Assist. Social e Politicas Integradas
Unidade: 002 - Fundo Municipal de Assistência Social

Ficha	Despesa	Fonte	Descrição	Orçado Inicial	Orçado Atual	Empenhado no Mês	Empenhado no Ano	Saldo de Reservas	Total Contingenciado	Total Requisições	Valor Devolvido	Bloqueio Decreto/ Portaria	Saldo Orçado Disponível
			Total Localização	1.774.000,00	1.774.000,00	0,00	0,00	0,00	0,00	0,00	0,00	0,00	1.774.000,00

Sup. Fin. **Dotação:** 12002 . 08245 0001 2 . 925 - Proteção Social em Situações de Calamidades Públicas e Emergências - Proteção Social Especial

731	3.3.90.30	1660400	Material de Consumo	100.000,00	100.000,00	0,00	0,00	0,00	0,00	0,00	0,00	0,00	100.000,00
732	3.3.90.39	1660400	Outros Serviços de Terceiros – P. Jurídica	20.000,00	20.000,00	0,00	0,00	0,00	0,00	0,00	0,00	0,00	20.000,00
733	3.3.90.32	1660400	Material de Distribuição Gratuita	100.000,00	100.000,00	0,00	0,00	0,00	0,00	0,00	0,00	0,00	100.000,00
			Total Localização	220.000,00	220.000,00	0,00	0,00	0,00	0,00	0,00	0,00	0,00	220.000,00

Sup. Fin. **Dotação:** 12002 . 08245 0001 4 . 064 - Estruturação da Rede de Serviços do SUAS - Emendas.

454	3.3.50.43	1660400	Subvenções Sociais	700.000,00	700.000,00	0,00	0,00	0,00	0,00	0,00	0,00	0,00	700.000,00
455	3.3.90.39	1660400	Outros Serviços de Terceiros – P. Jurídica	10.000,00	10.000,00	0,00	0,00	0,00	0,00	0,00	0,00	0,00	10.000,00
456	3.3.90.30	1660400	Material de Consumo	10.000,00	10.000,00	0,00	0,00	0,00	0,00	0,00	0,00	0,00	10.000,00
			Total Localização	720.000,00	720.000,00	0,00	0,00	0,00	0,00	0,00	0,00	0,00	720.000,00
			Total Unidade Orçamentária	32.882.000,00	32.882.000,00	0,00	0,00	0,00	0,00	0,00	0,00	0,00	32.882.000,00

Prefeitura Municipal de Teresina - Consolidado
Situação Orçamentária das Dotações

Mês: 01 - Janeiro/2026

Órgão: 12 - Sec. Municipal de Cidadania, Assist. Social e Politicas Integradas
Unidade: 003 - Fundo Municipal de Direitos da Criança e do Adolescente

Ficha	Despesa	Fonte	Descrição	Orçado Inicial	Orçado Atual	Empenhado no Mês	Empenhado no Ano	Saldo de Reservas	Total Contingenciado	Total Requisições	Valor Devolvido	Bloqueio Decreto/ Portaria	Saldo Orçado Disponível
Sup. Fin.	**Dotação:**		12003 . 08128 0001 1 . 072 - Capacitação de Técnicos, Gestores, Co-Gestores e Conselheiros da Rede Socioassistencial										
183	3.3.90.14	1669403	Diárias - Civil	20.000,00	20.000,00	0,00	0,00	0,00	0,00	0,00	0,00	0,00	20.000,00
187	3.3.90.33	1669403	Passagens e Despesas com Locomoção	100.000,00	100.000,00	0,00	0,00	0,00	0,00	0,00	0,00	0,00	100.000,00
191	3.3.90.39	1669403	Outros Serviços de Terceiros – P. Jurídica	50.000,00	50.000,00	0,00	0,00	0,00	0,00	0,00	0,00	0,00	50.000,00
194	3.3.90.36	1669403	Outros Serviços de Terceiros – P. Física	30.000,00	30.000,00	0,00	0,00	0,00	0,00	0,00	0,00	0,00	30.000,00
			Total Localização	200.000,00	200.000,00	0,00	0,00	0,00	0,00	0,00	0,00	0,00	200.000,00
Sup. Fin.	**Dotação:**		12003 . 08243 0001 2 . 061 - Gestão do Fundo Municipal dos Direitos da Criança e do Adolescente										
112	3.3.50.43	1669403	Subvenções Sociais	900.000,00	900.000,00	0,00	0,00	0,00	0,00	0,00	0,00	0,00	900.000,00
117	3.3.90.36	1669403	Outros Serviços de Terceiros – P. Física	50.000,00	50.000,00	0,00	0,00	0,00	0,00	0,00	0,00	0,00	50.000,00
121	3.3.90.30	1669403	Material de Consumo	50.000,00	50.000,00	0,00	0,00	0,00	0,00	0,00	0,00	0,00	50.000,00
147	3.3.90.39	1669403	Outros Serviços de Terceiros – P. Jurídica	100.000,00	100.000,00	0,00	0,00	0,00	0,00	0,00	0,00	0,00	100.000,00
			Total Localização	1.100.000,00	1.100.000,00	0,00	0,00	0,00	0,00	0,00	0,00	0,00	1.100.000,00
			Total Unidade Orçamentária	1.300.000,00	1.300.000,00	0,00	0,00	0,00	0,00	0,00	0,00	0,00	1.300.000,00

Prefeitura Municipal de Teresina - Consolidado
Situação Orçamentária das Dotações

Mês: 01 - Janeiro/2026

Órgão: 12 - Sec. Municipal de Cidadania, Assist. Social e Politicas Integradas
Unidade: 004 - Fundo Municipal dos Direitos da Pessoa com Deficiência

Ficha	Despesa	Fonte	Descrição	Orçado Inicial	Orçado Atual	Empenhado no Mês	Empenhado no Ano	Saldo de Reservas	Total Contingenciado	Total Requisições	Valor Devolvido	Bloqueio Decreto/ Portaria	Saldo Orçado Disponível
Sup. Fin.	**Dotação:**		12004 . 08128 0001 1 . 072 - Capacitação de Técnicos, Gestores, Co-Gestores e Conselheiros da Rede Socioassistencial										
228	3.3.90.14	1669404	Diárias - Civil	10.000,00	10.000,00	0,00	0,00	0,00	0,00	0,00	0,00	0,00	10.000,00
251	3.3.90.33	1669404	Passagens e Despesas com Locomoção	20.000,00	20.000,00	0,00	0,00	0,00	0,00	0,00	0,00	0,00	20.000,00
264	3.3.90.39	1669404	Outros Serviços de Terceiros – P. Jurídica	10.000,00	10.000,00	0,00	0,00	0,00	0,00	0,00	0,00	0,00	10.000,00
			Total Localização	40.000,00	40.000,00	0,00	0,00	0,00	0,00	0,00	0,00	0,00	40.000,00
Sup. Fin.	**Dotação:**		12004 . 08242 0001 1 . 572 - Gestão do Fundo Municipal dos Direitos da Pessoa com Deficiência										
205	3.3.50.43	1669404	Subvenções Sociais	100.000,00	100.000,00	0,00	0,00	0,00	0,00	0,00	0,00	0,00	100.000,00
212	3.3.90.39	1669404	Outros Serviços de Terceiros – P. Jurídica	30.000,00	30.000,00	0,00	0,00	0,00	0,00	0,00	0,00	0,00	30.000,00
217	3.3.90.30	1669404	Material de Consumo	30.000,00	30.000,00	0,00	0,00	0,00	0,00	0,00	0,00	0,00	30.000,00
			Total Localização	160.000,00	160.000,00	0,00	0,00	0,00	0,00	0,00	0,00	0,00	160.000,00
			Total Unidade Orçamentária	200.000,00	200.000,00	0,00	0,00	0,00	0,00	0,00	0,00	0,00	200.000,00

Prefeitura Municipal de Teresina - Consolidado
Situação Orçamentária das Dotações

Mês: 01 - Janeiro/2026

Órgão: 12 - Sec. Municipal de Cidadania, Assist. Social e Politicas Integradas
Unidade: 005 - Fundo Municipal de Direitos da Pessoa Idosa

Ficha	Despesa	Fonte	Descrição	Orçado Inicial	Orçado Atual	Empenhado no Mês	Empenhado no Ano	Saldo de Reservas	Total Contingenciado	Total Requisições	Valor Devolvido	Bloqueio Decreto/ Portaria	Saldo Orçado Disponível
Sup. Fin.	**Dotação:**		12005 . 08128 0001 1 . 072 - Capacitação de Técnicos, Gestores, Co-Gestores e Conselheiros da Rede Socioassistencial										
305	3.3.90.14	1669405	Diárias - Civil	30.000,00	30.000,00	0,00	0,00	0,00	0,00	0,00	0,00	0,00	30.000,00
307	3.3.90.33	1669405	Passagens e Despesas com Locomoção	40.000,00	40.000,00	0,00	0,00	0,00	0,00	0,00	0,00	0,00	40.000,00
310	3.3.90.39	1669405	Outros Serviços de Terceiros – P. Jurídica	100.000,00	100.000,00	0,00	0,00	0,00	0,00	0,00	0,00	0,00	100.000,00
313	3.3.90.36	1669405	Outros Serviços de Terceiros – P. Física	30.000,00	30.000,00	0,00	0,00	0,00	0,00	0,00	0,00	0,00	30.000,00
			Total Localização	200.000,00	200.000,00	0,00	0,00	0,00	0,00	0,00	0,00	0,00	200.000,00
Sup. Fin.	**Dotação:**		12005 . 08241 0001 1 . 610 - Gestão do Fundo Municipal dos Direitos da Pessoa Idosa										
282	3.3.50.43	1669405	Subvenções Sociais	600.000,00	600.000,00	0,00	0,00	0,00	0,00	0,00	0,00	0,00	600.000,00
285	3.3.90.39	1669405	Outros Serviços de Terceiros – P. Jurídica	100.000,00	100.000,00	0,00	0,00	0,00	0,00	0,00	0,00	0,00	100.000,00
292	3.3.90.30	1669405	Material de Consumo	100.000,00	100.000,00	0,00	0,00	0,00	0,00	0,00	0,00	0,00	100.000,00
			Total Localização	800.000,00	800.000,00	0,00	0,00	0,00	0,00	0,00	0,00	0,00	800.000,00
			Total Unidade Orçamentária	1.000.000,00	1.000.000,00	0,00	0,00	0,00	0,00	0,00	0,00	0,00	1.000.000,00
			Total do órgão:	86.745.000,00	86.745.000,00	0,00	0,00	0,00	0,00	0,00	0,00	0,00	86.745.000,00

Prefeitura Municipal de Teresina - Consolidado
Situação Orçamentária das Dotações

Mês: 01 - Janeiro/2026

Órgão: 13 - Secretaria Municipal da Juventude
Unidade: 001 - Secretaria Municipal da Juventude

Ficha	Despesa	Fonte	Descrição	Orçado Inicial	Orçado Atual	Empenhado no Mês	Empenhado no Ano	Saldo de Reservas	Total Contingenciado	Total Requisições	Valor Devolvido	Bloqueio Decreto/ Portaria	Saldo Orçado Disponível
Sup. Fin.	**Dotação:**		13001 . 04122 0006 2 . 062 - Administração da SEMJUV										
118	3.1.90.13	1500100	Obrigações Patronais	255.000,00	255.000,00	0,00	0,00	0,00	0,00	0,00	0,00	0,00	255.000,00
124	3.1.90.16	1500100	Outras Despesas Variáveis – P. Civil	1.000,00	1.000,00	0,00	0,00	0,00	0,00	0,00	0,00	0,00	1.000,00
128	3.1.90.92	1500100	Despesas de Exercícios Anteriores	24.000,00	24.000,00	0,00	0,00	0,00	0,00	0,00	0,00	0,00	24.000,00
131	3.1.91.13	1500100	Obrigações Patronais - IPMT	18.000,00	18.000,00	0,00	0,00	0,00	0,00	0,00	0,00	0,00	18.000,00
136	3.1.91.92	1500100	Despesas de Exercícios Anteriores	1.000,00	1.000,00	0,00	0,00	0,00	0,00	0,00	0,00	0,00	1.000,00
139	3.1.90.11	1500100	Vencimentos e Vantagens Fixas - P. Civil	1.100.000,00	1.100.000,00	0,00	0,00	0,00	0,00	0,00	0,00	0,00	1.100.000,00
143	3.1.90.94	1500100	Indenizações e Restituições Trabalhistas	25.000,00	25.000,00	0,00	0,00	0,00	0,00	0,00	0,00	0,00	25.000,00
146	3.1.90.91	1500100	Sentenças Judiciais	1.000,00	1.000,00	0,00	0,00	0,00	0,00	0,00	0,00	0,00	1.000,00
156	3.3.90.14	1500100	Diárias - Civil	2.000,00	2.000,00	0,00	0,00	0,00	0,00	0,00	0,00	0,00	2.000,00
159	3.3.90.32	1500100	Material de Distribuição Gratuita	1.000,00	1.000,00	0,00	0,00	0,00	0,00	0,00	0,00	0,00	1.000,00
161	3.3.90.33	1500100	Passagens e Despesas com Locomoção	5.000,00	5.000,00	0,00	0,00	0,00	0,00	0,00	0,00	0,00	5.000,00
165	3.3.90.36	1500100	Outros Serviços de Terceiros – P. Física	46.000,00	46.000,00	0,00	0,00	0,00	0,00	0,00	0,00	0,00	46.000,00
168	3.3.90.47	1500100	Obrigações Tributárias e Contributivas	1.000,00	1.000,00	0,00	0,00	0,00	0,00	0,00	0,00	0,00	1.000,00
171	3.3.90.92	1500100	Despesas de Exercícios Anteriores	150.000,00	150.000,00	0,00	0,00	0,00	0,00	0,00	0,00	0,00	150.000,00
174	3.3.90.39	1500100	Outros Serviços de Terceiros – P. Jurídica	480.000,00	480.000,00	0,00	0,00	0,00	0,00	0,00	0,00	0,00	480.000,00
177	3.3.90.40	1500100	Serviços de Tecnologia da Informação e Comunicaçã o - Pessoa Jurídica	1.000,00	1.000,00	0,00	0,00	0,00	0,00	0,00	0,00	0,00	1.000,00
180	3.3.90.08	1500100	Outros Benefícios Assistenciais	1.000,00	1.000,00	0,00	0,00	0,00	0,00	0,00	0,00	0,00	1.000,00
182	3.3.90.31	1500100	Premiações Culturais, Artísticas, Científicas, Desportiv as e Outras	1.000,00	1.000,00	0,00	0,00	0,00	0,00	0,00	0,00	0,00	1.000,00
186	3.3.90.30	1500100	Material de Consumo	25.000,00	25.000,00	0,00	0,00	0,00	0,00	0,00	0,00	0,00	25.000,00
188	3.3.90.37	1500100	Locação de Mão-de-Obra	1.500.000,00	1.500.000,00	0,00	0,00	0,00	0,00	0,00	0,00	0,00	1.500.000,00
190	3.3.90.49	1500100	Auxílio-Transporte	6.000,00	6.000,00	0,00	0,00	0,00	0,00	0,00	0,00	0,00	6.000,00
192	3.3.90.91	1500100	Sentenças Judiciais	1.000,00	1.000,00	0,00	0,00	0,00	0,00	0,00	0,00	0,00	1.000,00
			Total Localização	3.645.000,00	3.645.000,00	0,00	0,00	0,00	0,00	0,00	0,00	0,00	3.645.000,00
Sup. Fin.	**Dotação:**		13001 . 08122 0002 2 . 808 - Emissão da Autorização de Termos de Estágios.										
210	3.3.90.39	1500100	Outros Serviços de Terceiros – P. Jurídica	2.000,00	2.000,00	0,00	0,00	0,00	0,00	0,00	0,00	0,00	2.000,00
			Total Localização	2.000,00	2.000,00	0,00	0,00	0,00	0,00	0,00	0,00	0,00	2.000,00
Sup. Fin.	**Dotação:**		13001 . 08244 0002 2 . 757 - Políticas Públicas para a Juventude										
725	3.3.50.43	1500100	Subvenções Sociais	15.000,00	15.000,00	0,00	0,00	0,00	0,00	0,00	0,00	0,00	15.000,00
726	3.3.90.39	1500100	Outros Serviços de Terceiros – P. Jurídica	1.000,00	1.000,00	0,00	0,00	0,00	0,00	0,00	0,00	0,00	1.000,00
728	3.3.90.39	1700110	Outros Serviços de Terceiros – P. Jurídica	892.000,00	892.000,00	0,00	0,00	0,00	0,00	0,00	0,00	0,00	892.000,00
729	4.4.90.39	1500110	Outros Serviços de Terceiros – P. Jurídica	6.000,00	6.000,00	0,00	0,00	0,00	0,00	0,00	0,00	0,00	6.000,00

Prefeitura Municipal de Teresina - Consolidado
Situação Orçamentária das Dotações

Mês: 01 - Janeiro/2026

Órgão: 13 - Secretaria Municipal da Juventude
Unidade: 001 - Secretaria Municipal da Juventude

Ficha	Despesa	Fonte	Descrição	Orçado Inicial	Orçado Atual	Empenhado no Mês	Empenhado no Ano	Saldo de Reservas	Total Contingenciado	Total Requisições	Valor Devolvido	Bloqueio Decreto/ Portaria	Saldo Orçado Disponível
			Total Localização	914.000,00	914.000,00	0,00	0,00	0,00	0,00	0,00	0,00	0,00	914.000,00
Sup. Fin.	**Dotação:**		13001 . 08244 0002 2 . 806 - Fórum Municipal da Juventude.										
243	3.3.90.30	1500100	Material de Consumo	2.000,00	2.000,00	0,00	0,00	0,00	0,00	0,00	0,00	0,00	2.000,00
245	3.3.90.39	1500100	Outros Serviços de Terceiros – P. Jurídica	2.000,00	2.000,00	0,00	0,00	0,00	0,00	0,00	0,00	0,00	2.000,00
247	3.3.90.36	1500100	Outros Serviços de Terceiros – P. Física	2.000,00	2.000,00	0,00	0,00	0,00	0,00	0,00	0,00	0,00	2.000,00
			Total Localização	6.000,00	6.000,00	0,00	0,00	0,00	0,00	0,00	0,00	0,00	6.000,00
Sup. Fin.	**Dotação:**		13001 . 08244 0029 2 . 807 - Projetos socioeducativos, culturais e tecnológicos por meio de convênios e parcerias com entidades.										
258	3.3.90.39	1500100	Outros Serviços de Terceiros – P. Jurídica	3.000,00	3.000,00	0,00	0,00	0,00	0,00	0,00	0,00	0,00	3.000,00
262	3.3.50.43	1500100	Subvenções Sociais	50.000,00	50.000,00	0,00	0,00	0,00	0,00	0,00	0,00	0,00	50.000,00
			Total Localização	53.000,00	53.000,00	0,00	0,00	0,00	0,00	0,00	0,00	0,00	53.000,00
Sup. Fin.	**Dotação:**		13001 . 08244 0034 4 . 119 - Fundo Municipal da Juventude										
337	3.3.50.43	1500100	Subvenções Sociais	8.000,00	8.000,00	0,00	0,00	0,00	0,00	0,00	0,00	0,00	8.000,00
339	3.3.90.39	1500100	Outros Serviços de Terceiros – P. Jurídica	1.000,00	1.000,00	0,00	0,00	0,00	0,00	0,00	0,00	0,00	1.000,00
			Total Localização	9.000,00	9.000,00	0,00	0,00	0,00	0,00	0,00	0,00	0,00	9.000,00
Sup. Fin.	**Dotação:**		13001 . 12392 0002 1 . 959 - Projeto Pré-Vestibular de Educação Solidária - PROVEST.										
267	3.3.90.39	1500100	Outros Serviços de Terceiros – P. Jurídica	1.000,00	1.000,00	0,00	0,00	0,00	0,00	0,00	0,00	0,00	1.000,00
268	3.3.50.43	1500100	Subvenções Sociais	38.000,00	38.000,00	0,00	0,00	0,00	0,00	0,00	0,00	0,00	38.000,00
			Total Localização	39.000,00	39.000,00	0,00	0,00	0,00	0,00	0,00	0,00	0,00	39.000,00
Sup. Fin.	**Dotação:**		13001 . 13392 0006 2 . 426 - Atividade dos Céu's										
269	3.3.90.39	1500100	Outros Serviços de Terceiros – P. Jurídica	2.000,00	2.000,00	0,00	0,00	0,00	0,00	0,00	0,00	0,00	2.000,00
270	3.3.90.30	1500100	Material de Consumo	2.000,00	2.000,00	0,00	0,00	0,00	0,00	0,00	0,00	0,00	2.000,00
271	3.3.90.36	1500100	Outros Serviços de Terceiros – P. Física	2.000,00	2.000,00	0,00	0,00	0,00	0,00	0,00	0,00	0,00	2.000,00
273	3.3.50.43	1500100	Subvenções Sociais	2.000,00	2.000,00	0,00	0,00	0,00	0,00	0,00	0,00	0,00	2.000,00
			Total Localização	8.000,00	8.000,00	0,00	0,00	0,00	0,00	0,00	0,00	0,00	8.000,00
Sup. Fin.	**Dotação:**		13001 . 13392 0020 7 . 058 - Políticas Públicas para a Juventude com Recursos de Emendas Parlamentares Individuais										
919	3.3.50.43	1500100	Subvenções Sociais	6.165.000,00	6.165.000,00	0,00	0,00	0,00	0,00	0,00	0,00	0,00	6.165.000,00
			Total Localização	6.165.000,00	6.165.000,00	0,00	0,00	0,00	0,00	0,00	0,00	0,00	6.165.000,00
			Total Unidade Orçamentária	10.841.000,00	10.841.000,00	0,00	0,00	0,00	0,00	0,00	0,00	0,00	10.841.000,00

Prefeitura Municipal de Teresina - Consolidado
Situação Orçamentária das Dotações

Mês: 01 - Janeiro/2026

			Total do órgão:	10.841.000,00	10.841.000,00	0,00	0,00	0,00	0,00	0,00	0,00	0,00	10.841.000,00

Prefeitura Municipal de Teresina - Consolidado
Situação Orçamentária das Dotações

Mês: 01 - Janeiro/2026

Órgão: 14 - Secretaria Municipal do Meio Ambiente e Recursos Hídricos
Unidade: 001 - Secretaria Municipal do Meio Ambiente e Recursos Hídricos

Ficha	Despesa	Fonte	Descrição	Orçado Inicial	Orçado Atual	Empenhado no Mês	Empenhado no Ano	Saldo de Reservas	Total Contingenciado	Total Requisições	Valor	Devolvido	Bloqueio	Decreto/ Portaria	Saldo Orçado Disponível
Sup. Fin.	**Dotação:**		14001 . 04122 0006 2 . 113 - Administração da SEMAM												
735	3.1.90.11	1500100	Vencimentos e Vantagens Fixas - P. Civil	3.107.000,00	3.107.000,00	0,00	0,00	0,00	0,00	0,00		0,00		0,00	3.107.000,00
736	3.1.90.13	1500100	Obrigações Patronais	130.000,00	130.000,00	0,00	0,00	0,00	0,00	0,00		0,00		0,00	130.000,00
737	3.1.91.13	1500100	Obrigações Patronais - IPMT	320.000,00	320.000,00	0,00	0,00	0,00	0,00	0,00		0,00		0,00	320.000,00
738	3.1.90.16	1500100	Outras Despesas Variáveis – P. Civil	50.000,00	50.000,00	0,00	0,00	0,00	0,00	0,00		0,00		0,00	50.000,00
739	3.1.90.94	1500100	Indenizações e Restituições Trabalhistas	20.000,00	20.000,00	0,00	0,00	0,00	0,00	0,00		0,00		0,00	20.000,00
740	3.3.50.43	1500100	Subvenções Sociais	1.000,00	1.000,00	0,00	0,00	0,00	0,00	0,00		0,00		0,00	1.000,00
741	3.3.90.08	1500100	Outros Benefícios Assistenciais	10.000,00	10.000,00	0,00	0,00	0,00	0,00	0,00		0,00		0,00	10.000,00
742	3.3.90.14	1500100	Diárias - Civil	50.000,00	50.000,00	0,00	0,00	0,00	0,00	0,00		0,00		0,00	50.000,00
743	3.3.90.30	1500100	Material de Consumo	100.000,00	100.000,00	0,00	0,00	0,00	0,00	0,00		0,00		0,00	100.000,00
744	3.3.90.40	1500100	Serviços de Tecnologia da Informação e Comunicação - Pessoa Jurídica	20.000,00	20.000,00	0,00	0,00	0,00	0,00	0,00		0,00		0,00	20.000,00
745	3.3.90.39	1500100	Outros Serviços de Terceiros – P. Jurídica	1.000.000,00	1.000.000,00	0,00	0,00	0,00	0,00	0,00		0,00		0,00	1.000.000,00
746	3.3.90.49	1500100	Auxílio-Transporte	15.000,00	15.000,00	0,00	0,00	0,00	0,00	0,00		0,00		0,00	15.000,00
747	3.3.90.47	1500100	Obrigações Tributárias e Contributivas	1.000,00	1.000,00	0,00	0,00	0,00	0,00	0,00		0,00		0,00	1.000,00
748	3.3.90.33	1500100	Passagens e Despesas com Locomoção	50.000,00	50.000,00	0,00	0,00	0,00	0,00	0,00		0,00		0,00	50.000,00
749	3.3.90.36	1500100	Outros Serviços de Terceiros – P. Física	50.000,00	50.000,00	0,00	0,00	0,00	0,00	0,00		0,00		0,00	50.000,00
750	3.3.90.92	1500100	Despesas de Exercícios Anteriores	50.000,00	50.000,00	0,00	0,00	0,00	0,00	0,00		0,00		0,00	50.000,00
751	3.1.90.92	1500100	Despesas de Exercícios Anteriores	100.000,00	100.000,00	0,00	0,00	0,00	0,00	0,00		0,00		0,00	100.000,00
752	3.1.91.92	1500100	Despesas de Exercícios Anteriores	100.000,00	100.000,00	0,00	0,00	0,00	0,00	0,00		0,00		0,00	100.000,00
753	3.3.90.91	1500100	Sentenças Judiciais	1.000,00	1.000,00	0,00	0,00	0,00	0,00	0,00		0,00		0,00	1.000,00
754	3.3.90.37	1500100	Locação de Mão-de-Obra	5.924.000,00	5.924.000,00	0,00	0,00	0,00	0,00	0,00		0,00		0,00	5.924.000,00
			Total Localização	11.099.000,00	11.099.000,00	0,00	0,00	0,00	0,00	0,00		0,00		0,00	11.099.000,00
Sup. Fin.	**Dotação:**		14001 . 04126 0029 1 . 452 - Gestão Digital e Inovação na SEMAM												
800	3.3.90.39	1500100	Outros Serviços de Terceiros – P. Jurídica	1.000,00	1.000,00	0,00	0,00	0,00	0,00	0,00		0,00		0,00	1.000,00
			Total Localização	1.000,00	1.000,00	0,00	0,00	0,00	0,00	0,00		0,00		0,00	1.000,00
Sup. Fin.	**Dotação:**		14001 . 04128 0007 2 . 827 - Capacitação e Desenvolvimento de Servidores Municipais												
758	3.3.90.39	1500100	Outros Serviços de Terceiros – P. Jurídica	1.000,00	1.000,00	0,00	0,00	0,00	0,00	0,00		0,00		0,00	1.000,00
760	3.3.90.36	1500100	Outros Serviços de Terceiros – P. Física	1.000,00	1.000,00	0,00	0,00	0,00	0,00	0,00		0,00		0,00	1.000,00
			Total Localização	2.000,00	2.000,00	0,00	0,00	0,00	0,00	0,00		0,00		0,00	2.000,00
Sup. Fin.	**Dotação:**		14001 . 15121 0018 1 . 805 - Formulação de projetos executivos de implantação de Parques Ambientais												
762	3.3.90.39	1500100	Outros Serviços de Terceiros – P. Jurídica	10.000,00	10.000,00	0,00	0,00	0,00	0,00	0,00		0,00		0,00	10.000,00

Prefeitura Municipal de Teresina - Consolidado
Situação Orçamentária das Dotações

Mês: 01 - Janeiro/2026

Órgão: 14 - Secretaria Municipal do Meio Ambiente e Recursos Hídricos
Unidade: 001 - Secretaria Municipal do Meio Ambiente e Recursos Hídricos

Ficha	Despesa	Fonte	Descrição	Orçado Inicial	Orçado Atual	Empenhado no Mês	Empenhado no Ano	Saldo de Reservas	Total Contingenciado	Total Requisições	Valor	Devolvido	Bloqueio	Decreto/ Portaria	Saldo Orçado Disponível
			Total Localização	10.000,00	10.000,00	0,00	0,00	0,00	0,00	0,00		0,00		0,00	10.000,00
Sup. Fin.	**Dotação:**		14001 . 15451 0004 1 . 813 - Estruturação e Modernização do Prédio da SEMAM												
755	3.3.90.39	1500100	Outros Serviços de Terceiros – P. Jurídica	100.000,00	100.000,00	0,00	0,00	0,00	0,00	0,00		0,00		0,00	100.000,00
			Total Localização	100.000,00	100.000,00	0,00	0,00	0,00	0,00	0,00		0,00		0,00	100.000,00
Sup. Fin.	**Dotação:**		14001 . 15451 0020 7 . 124 - Realizar Ações e Serviços para o Meio Ambiente com Recurso de Emenda Parlamentar												
920	3.3.50.41	1500100	Contribuições	100.000,00	100.000,00	0,00	0,00	0,00	0,00	0,00		0,00		0,00	100.000,00
			Total Localização	100.000,00	100.000,00	0,00	0,00	0,00	0,00	0,00		0,00		0,00	100.000,00
Sup. Fin.	**Dotação:**		14001 . 18541 0018 1 . 174 - Implantação de parques ambientais na zona urbana de Teresina												
766	3.3.90.39	1500100	Outros Serviços de Terceiros – P. Jurídica	1.000,00	1.000,00	0,00	0,00	0,00	0,00	0,00		0,00		0,00	1.000,00
			Total Localização	1.000,00	1.000,00	0,00	0,00	0,00	0,00	0,00		0,00		0,00	1.000,00
Sup. Fin.	**Dotação:**		14001 . 18541 0018 2 . 353 - Estruturação e Revitalização de Parques Ambientais												
770	3.3.90.39	1500100	Outros Serviços de Terceiros – P. Jurídica	100.000,00	100.000,00	0,00	0,00	0,00	0,00	0,00		0,00		0,00	100.000,00
773	4.4.90.52	1500100	Equipamentos e Material Permanente	100.000,00	100.000,00	0,00	0,00	0,00	0,00	0,00		0,00		0,00	100.000,00
			Total Localização	200.000,00	200.000,00	0,00	0,00	0,00	0,00	0,00		0,00		0,00	200.000,00
Sup. Fin.	**Dotação:**		14001 . 18541 0025 1 . 626 - Elaboração do Projeto Técnico de implantação do Observatório Municipal do Clima												
799	3.3.90.39	1500100	Outros Serviços de Terceiros – P. Jurídica	1.000,00	1.000,00	0,00	0,00	0,00	0,00	0,00		0,00		0,00	1.000,00
			Total Localização	1.000,00	1.000,00	0,00	0,00	0,00	0,00	0,00		0,00		0,00	1.000,00
Sup. Fin.	**Dotação:**		14001 . 18541 0025 1 . 804 - Implantação da política pública de Pagamento por Serviços Ambientais (PSA) no município												
792	3.3.90.39	1500100	Outros Serviços de Terceiros – P. Jurídica	1.000,00	1.000,00	0,00	0,00	0,00	0,00	0,00		0,00		0,00	1.000,00
793	3.3.90.36	1500100	Outros Serviços de Terceiros – P. Física	1.000,00	1.000,00	0,00	0,00	0,00	0,00	0,00		0,00		0,00	1.000,00
794	3.3.50.43	1500100	Subvenções Sociais	1.000,00	1.000,00	0,00	0,00	0,00	0,00	0,00		0,00		0,00	1.000,00
			Total Localização	3.000,00	3.000,00	0,00	0,00	0,00	0,00	0,00		0,00		0,00	3.000,00
Sup. Fin.	**Dotação:**		14001 . 18541 0025 1 . 808 - Elaboração e Publicação de Planos ambientais de Manejo para as unidades de conservação existentes no município												
790	3.3.90.39	1500100	Outros Serviços de Terceiros – P. Jurídica	1.000,00	1.000,00	0,00	0,00	0,00	0,00	0,00		0,00		0,00	1.000,00
791	3.3.90.35	1500100	Serviços de Consultoria	1.000,00	1.000,00	0,00	0,00	0,00	0,00	0,00		0,00		0,00	1.000,00
			Total Localização	2.000,00	2.000,00	0,00	0,00	0,00	0,00	0,00		0,00		0,00	2.000,00
Sup. Fin.	**Dotação:**		14001 . 18541 0025 1 . 816 - Proteção e recuperação das nascentes hídricas do município												

Prefeitura Municipal de Teresina - Consolidado
Situação Orçamentária das Dotações

Mês: 01 - Janeiro/2026

Órgão: 14 - Secretaria Municipal do Meio Ambiente e Recursos Hídricos
Unidade: 001 - Secretaria Municipal do Meio Ambiente e Recursos Hídricos

Ficha	Despesa	Fonte	Descrição	Orçado Inicial	Orçado Atual	Empenhado no Mês	Empenhado no Ano	Saldo de Reservas	Total Contingenciado	Total Requisições	Valor Devolvido	Bloqueio Decreto/ Portaria	Saldo Orçado Disponível
782	3.3.90.39	1500100	Outros Serviços de Terceiros – P. Jurídica	1.000,00	1.000,00	0,00	0,00	0,00	0,00	0,00	0,00	0,00	1.000,00
783	3.3.90.35	1500100	Serviços de Consultoria	1.000,00	1.000,00	0,00	0,00	0,00	0,00	0,00	0,00	0,00	1.000,00
785	3.3.90.30	1500100	Material de Consumo	1.000,00	1.000,00	0,00	0,00	0,00	0,00	0,00	0,00	0,00	1.000,00
			Total Localização	3.000,00	3.000,00	0,00	0,00	0,00	0,00	0,00	0,00	0,00	3.000,00

Sup. Fin. **Dotação:** 14001 . 18541 0025 2 . 300 - Mapeamento geoespacial de áreas prioritárias para recuperação ambiental

786	3.3.90.35	1500100	Serviços de Consultoria	1.000,00	1.000,00	0,00	0,00	0,00	0,00	0,00	0,00	0,00	1.000,00
787	3.3.90.39	1500100	Outros Serviços de Terceiros – P. Jurídica	1.000,00	1.000,00	0,00	0,00	0,00	0,00	0,00	0,00	0,00	1.000,00
			Total Localização	2.000,00	2.000,00	0,00	0,00	0,00	0,00	0,00	0,00	0,00	2.000,00

Sup. Fin. **Dotação:** 14001 . 18541 0025 2 . 823 - Produção e Monitoramento do cultivo de mudas no Viveiro SEMAM

777	3.3.90.30	1500100	Material de Consumo	10.000,00	10.000,00	0,00	0,00	0,00	0,00	0,00	0,00	0,00	10.000,00
778	4.4.90.52	1500100	Equipamentos e Material Permanente	40.000,00	40.000,00	0,00	0,00	0,00	0,00	0,00	0,00	0,00	40.000,00
			Total Localização	50.000,00	50.000,00	0,00	0,00	0,00	0,00	0,00	0,00	0,00	50.000,00

Sup. Fin. **Dotação:** 14001 . 18541 0034 1 . 818 - Elaboração e execução de Parcerias e Convênios Institucionais Estratégicos

811	3.3.90.35	1700110	Serviços de Consultoria	600.000,00	600.000,00	0,00	0,00	0,00	0,00	0,00	0,00	0,00	600.000,00
			Total Localização	600.000,00	600.000,00	0,00	0,00	0,00	0,00	0,00	0,00	0,00	600.000,00

Sup. Fin. **Dotação:** 14001 . 18542 0025 1 . 173 - Promoção da Educação Ambiental e Conscientização Socioambiental

795	4.4.90.52	1500100	Equipamentos e Material Permanente	10.000,00	10.000,00	0,00	0,00	0,00	0,00	0,00	0,00	0,00	10.000,00
			Total Localização	10.000,00	10.000,00	0,00	0,00	0,00	0,00	0,00	0,00	0,00	10.000,00

Sup. Fin. **Dotação:** 14001 . 18542 0025 1 . 711 - Arborização de áreas urbanas de Teresina

814	4.4.90.52	1500614	Equipamentos e Material Permanente	800.000,00	800.000,00	0,00	0,00	0,00	0,00	0,00	0,00	0,00	800.000,00
815	4.4.90.35	1500614	Serviços de Consultoria	1.000,00	1.000,00	0,00	0,00	0,00	0,00	0,00	0,00	0,00	1.000,00
816	4.4.90.39	1500614	Outros Serviços de Terceiros – P. Jurídica	318.000,00	318.000,00	0,00	0,00	0,00	0,00	0,00	0,00	0,00	318.000,00
817	4.4.90.40	1500614	Serviço de Tecnologia da Informação e Comunicação - Pessoa Jurídica	1.000,00	1.000,00	0,00	0,00	0,00	0,00	0,00	0,00	0,00	1.000,00
818	4.4.90.52	1754614	Equipamentos e Material Permanente	800.000,00	800.000,00	0,00	0,00	0,00	0,00	0,00	0,00	0,00	800.000,00
819	4.4.90.35	1754614	Serviços de Consultoria	1.000,00	1.000,00	0,00	0,00	0,00	0,00	0,00	0,00	0,00	1.000,00
822	4.4.90.39	1754614	Outros Serviços de Terceiros – P. Jurídica	398.000,00	398.000,00	0,00	0,00	0,00	0,00	0,00	0,00	0,00	398.000,00
824	4.4.90.40	1754614	Serviço de Tecnologia da Informação e Comunicação - Pessoa Jurídica	1.000,00	1.000,00	0,00	0,00	0,00	0,00	0,00	0,00	0,00	1.000,00
			Total Localização	2.320.000,00	2.320.000,00	0,00	0,00	0,00	0,00	0,00	0,00	0,00	2.320.000,00

Sup. Fin. **Dotação:** 14001 . 18542 0025 1 . 814 - Realização do levantamento planialtimétrico , georreferenciado, de áreas verdes municipais e do estudo vocacional arquitetônico dessas áreas

Prefeitura Municipal de Teresina - Consolidado
Situação Orçamentária das Dotações

Mês: 01 - Janeiro/2026

Órgão: 14 - Secretaria Municipal do Meio Ambiente e Recursos Hídricos
Unidade: 001 - Secretaria Municipal do Meio Ambiente e Recursos Hídricos

Ficha	Despesa	Fonte	Descrição	Orçado Inicial	Orçado Atual	Empenhado no Mês	Empenhado no Ano	Saldo de Reservas	Total Contingenciado	Total Requisições	Valor Devolvido	Bloqueio Decreto/ Portaria	Saldo Orçado Disponível
788	3.3.90.39	1500100	Outros Serviços de Terceiros – P. Jurídica	1.000,00	1.000,00	0,00	0,00	0,00	0,00	0,00	0,00	0,00	1.000,00
789	3.3.90.35	1500100	Serviços de Consultoria	1.000,00	1.000,00	0,00	0,00	0,00	0,00	0,00	0,00	0,00	1.000,00
			Total Localização	2.000,00	2.000,00	0,00	0,00	0,00	0,00	0,00	0,00	0,00	2.000,00

Sup. Fin. **Dotação:** 14001 . 18542 0025 2 . 644 - Promoção de Parcerias e Ações Integradas para o Bem-Estar Animal

828	3.3.90.39	1500100	Outros Serviços de Terceiros – P. Jurídica	5.000,00	5.000,00	0,00	0,00	0,00	0,00	0,00	0,00	0,00	5.000,00
829	3.3.90.36	1500100	Outros Serviços de Terceiros – P. Física	5.000,00	5.000,00	0,00	0,00	0,00	0,00	0,00	0,00	0,00	5.000,00
830	3.3.90.30	1500100	Material de Consumo	5.000,00	5.000,00	0,00	0,00	0,00	0,00	0,00	0,00	0,00	5.000,00
			Total Localização	15.000,00	15.000,00	0,00	0,00	0,00	0,00	0,00	0,00	0,00	15.000,00

Sup. Fin. **Dotação:** 14001 . 18543 0025 1 . 809 - Recuperação de áreas municipais ambientalmente degradadas

781	3.3.90.39	1500100	Outros Serviços de Terceiros – P. Jurídica	30.000,00	30.000,00	0,00	0,00	0,00	0,00	0,00	0,00	0,00	30.000,00
			Total Localização	30.000,00	30.000,00	0,00	0,00	0,00	0,00	0,00	0,00	0,00	30.000,00
			Total Unidade Orçamentária	14.551.000,00	14.551.000,00	0,00	0,00	0,00	0,00	0,00	0,00	0,00	14.551.000,00

Prefeitura Municipal de Teresina - Consolidado
Situação Orçamentária das Dotações

Mês: 01 - Janeiro/2026

Órgão: 14 - Secretaria Municipal do Meio Ambiente e Recursos Hídricos
Unidade: 002 - Fundo Municipal de Meio Ambiente

Ficha	Despesa	Fonte	Descrição	Orçado Inicial	Orçado Atual	Empenhado no Mês	Empenhado no Ano	Saldo de Reservas	Total Contingenciado	Total Requisições	Valor Devolvido	Bloqueio Decreto/ Portaria	Saldo Orçado Disponível
Sup. Fin.	**Dotação:**		14002 . 04122 0031 2 . 819 - Administração do Orçamento Ambiental do Fundo Municipal de Meio Ambiente - FMMA										
804	3.3.90.39	1759902	Outros Serviços de Terceiros – P. Jurídica	672.000,00	672.000,00	0,00	0,00	0,00	0,00	0,00	0,00	0,00	672.000,00
805	3.3.90.30	1759902	Material de Consumo	100.000,00	100.000,00	0,00	0,00	0,00	0,00	0,00	0,00	0,00	100.000,00
807	3.3.90.36	1759902	Outros Serviços de Terceiros – P. Física	100.000,00	100.000,00	0,00	0,00	0,00	0,00	0,00	0,00	0,00	100.000,00
808	3.3.90.35	1759902	Serviços de Consultoria	100.000,00	100.000,00	0,00	0,00	0,00	0,00	0,00	0,00	0,00	100.000,00
809	3.3.50.43	1759902	Subvenções Sociais	100.000,00	100.000,00	0,00	0,00	0,00	0,00	0,00	0,00	0,00	100.000,00
			Total Localização	1.072.000,00	1.072.000,00	0,00	0,00	0,00	0,00	0,00	0,00	0,00	1.072.000,00
			Total Unidade Orçamentária	1.072.000,00	1.072.000,00	0,00	0,00	0,00	0,00	0,00	0,00	0,00	1.072.000,00
			Total do órgão:	15.623.000,00	15.623.000,00	0,00	0,00	0,00	0,00	0,00	0,00	0,00	15.623.000,00

Prefeitura Municipal de Teresina - Consolidado
Situação Orçamentária das Dotações

Mês: 01 - Janeiro/2026

Órgão: 15 - Superintendência de Desenvolvimento Urbano – Centro
Unidade: 001 - Superintendência de Ações Administrativas Descentralizadas - Centro

Ficha	Despesa	Fonte	Descrição	Orçado Inicial	Orçado Atual	Empenhado no Mês	Empenhado no Ano	Saldo de Reservas	Total Contingenciado	Total Requisições	Valor Devolvido	Bloqueio Decreto/ Portaria	Saldo Orçado Disponível
Sup. Fin.	**Dotação:**		15001 . 04122 0006 2 . 074 - Administração da SDU Centro										
1	3.3.90.39	1500100	Outros Serviços de Terceiros – P. Jurídica	1.450.000,00	1.450.000,00	0,00	0,00	0,00	0,00	0,00	0,00	0,00	1.450.000,00
2	3.3.90.36	1500100	Outros Serviços de Terceiros – P. Física	60.000,00	60.000,00	0,00	0,00	0,00	0,00	0,00	0,00	0,00	60.000,00
3	3.3.90.37	1500100	Locação de Mão-de-Obra	1.510.000,00	1.510.000,00	0,00	0,00	0,00	0,00	0,00	0,00	0,00	1.510.000,00
4	3.3.90.30	1500100	Material de Consumo	250.000,00	250.000,00	0,00	0,00	0,00	0,00	0,00	0,00	0,00	250.000,00
5	3.3.90.33	1500100	Passagens e Despesas com Locomoção	10.000,00	10.000,00	0,00	0,00	0,00	0,00	0,00	0,00	0,00	10.000,00
6	3.3.90.40	1500100	Serviços de Tecnologia da Informação e Comunicaçã o - Pessoa Jurídica	25.000,00	25.000,00	0,00	0,00	0,00	0,00	0,00	0,00	0,00	25.000,00
7	3.3.90.47	1500100	Obrigações Tributárias e Contributivas	350.000,00	350.000,00	0,00	0,00	0,00	0,00	0,00	0,00	0,00	350.000,00
8	3.3.90.49	1500100	Auxílio-Transporte	15.000,00	15.000,00	0,00	0,00	0,00	0,00	0,00	0,00	0,00	15.000,00
9	3.3.90.92	1500100	Despesas de Exercícios Anteriores	200.000,00	200.000,00	0,00	0,00	0,00	0,00	0,00	0,00	0,00	200.000,00
10	3.3.90.08	1500100	Outros Benefícios Assistenciais	50.000,00	50.000,00	0,00	0,00	0,00	0,00	0,00	0,00	0,00	50.000,00
11	3.3.90.14	1500100	Diárias - Civil	5.000,00	5.000,00	0,00	0,00	0,00	0,00	0,00	0,00	0,00	5.000,00
12	3.3.90.91	1500100	Sentenças Judiciais	150.000,00	150.000,00	0,00	0,00	0,00	0,00	0,00	0,00	0,00	150.000,00
13	3.1.90.11	1500100	Vencimentos e Vantagens Fixas - P. Civil	7.000.000,00	7.000.000,00	0,00	0,00	0,00	0,00	0,00	0,00	0,00	7.000.000,00
14	3.1.90.13	1500100	Obrigações Patronais	300.000,00	300.000,00	0,00	0,00	0,00	0,00	0,00	0,00	0,00	300.000,00
15	3.1.90.16	1500100	Outras Despesas Variáveis – P. Civil	750.000,00	750.000,00	0,00	0,00	0,00	0,00	0,00	0,00	0,00	750.000,00
16	3.1.90.91	1500100	Sentenças Judiciais	1.000,00	1.000,00	0,00	0,00	0,00	0,00	0,00	0,00	0,00	1.000,00
17	3.1.91.92	1500100	Despesas de Exercícios Anteriores	1.000,00	1.000,00	0,00	0,00	0,00	0,00	0,00	0,00	0,00	1.000,00
18	3.1.90.94	1500100	Indenizações e Restituições Trabalhistas	50.000,00	50.000,00	0,00	0,00	0,00	0,00	0,00	0,00	0,00	50.000,00
19	3.1.91.13	1500100	Obrigações Patronais - IPMT	900.000,00	900.000,00	0,00	0,00	0,00	0,00	0,00	0,00	0,00	900.000,00
20	3.1.90.92	1500100	Despesas de Exercícios Anteriores	39.000,00	39.000,00	0,00	0,00	0,00	0,00	0,00	0,00	0,00	39.000,00
21	3.1.90.96	1500100	Ressarcimento de Despesas de Pessoal Requisitado	400.000,00	400.000,00	0,00	0,00	0,00	0,00	0,00	0,00	0,00	400.000,00
22	4.4.90.52	1500100	Equipamentos e Material Permanente	20.000,00	20.000,00	0,00	0,00	0,00	0,00	0,00	0,00	0,00	20.000,00
23	4.4.20.42	1500100	Auxílios	1.000,00	1.000,00	0,00	0,00	0,00	0,00	0,00	0,00	0,00	1.000,00
			Total Localização	13.537.000,00	13.537.000,00	0,00	0,00	0,00	0,00	0,00	0,00	0,00	13.537.000,00
Sup. Fin.	**Dotação:**		15001 . 15451 0018 1 . 088 - Implantação de praças, parques, cemitérios, mercados e feiras livres, academias populares, prédios públicos, dentre outros.										
26	4.4.90.51	1500100	Obras e Instalações	10.000,00	10.000,00	0,00	0,00	0,00	0,00	0,00	0,00	0,00	10.000,00
27	4.4.90.51	1754614	Obras e Instalações	2.990.000,00	2.990.000,00	0,00	0,00	0,00	0,00	0,00	0,00	0,00	2.990.000,00
28	4.4.90.51	1500614	Obras e Instalações	300.000,00	300.000,00	0,00	0,00	0,00	0,00	0,00	0,00	0,00	300.000,00
			Total Localização	3.300.000,00	3.300.000,00	0,00	0,00	0,00	0,00	0,00	0,00	0,00	3.300.000,00
Sup. Fin.	**Dotação:**		15001 . 15451 0018 1 . 095 - Ampliação/Melhoria/Requalificação de praças, parques, cemitérios, mercados e feiras livres, academias populares, prédios públicos, dentre outros.										
29	4.4.90.51	1754626	Obras e Instalações	1.200.000,00	1.200.000,00	0,00	0,00	0,00	0,00	0,00	0,00	0,00	1.200.000,00

Prefeitura Municipal de Teresina - Consolidado
Situação Orçamentária das Dotações

Mês: 01 - Janeiro/2026

Orgão: 15 - Superintendência de Desenvolvimento Urbano – Centro
Unidade: 001 - Superintendência de Ações Administrativas Descentralizadas - Centro

Ficha	Despesa	Fonte	Descrição	Orçado Inicial	Orçado Atual	Empenhado no Mês	Empenhado no Ano	Saldo de Reservas	Total Contingenciado	Total Requisições	Valor Devolvido	Bloqueio Decreto/ Portaria	Saldo Orçado Disponível
30	4.4.90.51	1754619	Obras e Instalações	3.000.000,00	3.000.000,00	0,00	0,00	0,00	0,00	0,00	0,00	0,00	3.000.000,00
35	4.4.90.51	1500100	Obras e Instalações	1.000.000,00	1.000.000,00	0,00	0,00	0,00	0,00	0,00	0,00	0,00	1.000.000,00
36	4.4.90.51	1754614	Obras e Instalações	10.010.000,00	10.010.000,00	0,00	0,00	0,00	0,00	0,00	0,00	0,00	10.010.000,00
38	4.4.90.35	1754614	Serviços de Consultoria	300.000,00	300.000,00	0,00	0,00	0,00	0,00	0,00	0,00	0,00	300.000,00
39	4.4.90.51	1500614	Obras e Instalações	2.010.000,00	2.010.000,00	0,00	0,00	0,00	0,00	0,00	0,00	0,00	2.010.000,00
40	4.4.90.35	1500614	Serviços de Consultoria	200.000,00	200.000,00	0,00	0,00	0,00	0,00	0,00	0,00	0,00	200.000,00
			Total Localização	17.720.000,00	17.720.000,00	0,00	0,00	0,00	0,00	0,00	0,00	0,00	17.720.000,00
Sup. Fin.	**Dotação:**		15001 . 15451 0018 1 . 886 - Implantação de Dispositivos de Drenagem (boca de lobo, poços de visita, jardins de chuva e similares)										
32	4.4.90.51	1500100	Obras e Instalações	10.000,00	10.000,00	0,00	0,00	0,00	0,00	0,00	0,00	0,00	10.000,00
			Total Localização	10.000,00	10.000,00	0,00	0,00	0,00	0,00	0,00	0,00	0,00	10.000,00
Sup. Fin.	**Dotação:**		15001 . 15451 0018 2 . 065 - Manutenção de Dispositivos de Drenagem (boca de lobo, poços de visita, jardins de chuva e similares)										
33	4.4.90.51	1500100	Obras e Instalações	10.000,00	10.000,00	0,00	0,00	0,00	0,00	0,00	0,00	0,00	10.000,00
			Total Localização	10.000,00	10.000,00	0,00	0,00	0,00	0,00	0,00	0,00	0,00	10.000,00
Sup. Fin.	**Dotação:**		15001 . 15451 0018 2 . 067 - Manutenção de praças, parques, cemitérios, mercados e feiras livres, academias populares, prédios públicos, dentre outros.										
34	4.4.90.51	1500100	Obras e Instalações	900.000,00	900.000,00	0,00	0,00	0,00	0,00	0,00	0,00	0,00	900.000,00
			Total Localização	900.000,00	900.000,00	0,00	0,00	0,00	0,00	0,00	0,00	0,00	900.000,00
Sup. Fin.	**Dotação:**		15001 . 15451 0020 7 . 180 - Obras e Serviços com Recursos de Emendas Parlamentares Individuais - SDU Centro										
41	4.4.90.51	1500100	Obras e Instalações	160.000,00	160.000,00	0,00	0,00	0,00	0,00	0,00	0,00	0,00	160.000,00
			Total Localização	160.000,00	160.000,00	0,00	0,00	0,00	0,00	0,00	0,00	0,00	160.000,00
Sup. Fin.	**Dotação:**		15001 . 15451 0026 5 . 001 - Obras e Serviços com Recursos do Orçamento Popular - SDU Centro										
42	4.4.90.51	1500100	Obras e Instalações	10.000,00	10.000,00	0,00	0,00	0,00	0,00	0,00	0,00	0,00	10.000,00
			Total Localização	10.000,00	10.000,00	0,00	0,00	0,00	0,00	0,00	0,00	0,00	10.000,00
Sup. Fin.	**Dotação:**		15001 . 15452 0019 2 . 069 - Limpeza Pública										
24	3.3.90.39	1500100	Outros Serviços de Terceiros – P. Jurídica	18.698.000,00	18.698.000,00	0,00	0,00	0,00	0,00	0,00	0,00	0,00	18.698.000,00
25	3.3.90.92	1500100	Despesas de Exercícios Anteriores	2.000.000,00	2.000.000,00	0,00	0,00	0,00	0,00	0,00	0,00	0,00	2.000.000,00
			Total Localização	20.698.000,00	20.698.000,00	0,00	0,00	0,00	0,00	0,00	0,00	0,00	20.698.000,00
Sup. Fin.	**Dotação:**		15001 . 16482 0024 2 . 070 - Melhoriais de Unidades Habitacionais										
43	4.4.90.51	1500100	Obras e Instalações	10.000,00	10.000,00	0,00	0,00	0,00	0,00	0,00	0,00	0,00	10.000,00

Prefeitura Municipal de Teresina - Consolidado
Situação Orçamentária das Dotações

Mês: 01 - Janeiro/2026

Orgão: 15 - Superintendência de Desenvolvimento Urbano – Centro
Unidade: 001 - Superintendência de Ações Administrativas Descentralizadas - Centro

Ficha	Despesa	Fonte	Descrição	Orçado Inicial	Orçado Atual	Empenhado no Mês	Empenhado no Ano	Saldo de Reservas	Total Contingenciado	Total Requisições	Valor Devolvido	Bloqueio Decreto/ Portaria	Saldo Orçado Disponível
			Total Localização	10.000,00	10.000,00	0,00	0,00	0,00	0,00	0,00	0,00	0,00	10.000,00
Sup. Fin.	**Dotação:**		15001 . 17512 0024 2 . 071 - Esgotamento Sanitário (limpeza de fossa), Reparos e Adaptações habitacionais de famílias em situação de vulnerabilidade social.										
44	4.4.90.51	1500100	Obras e Instalações	19.000,00	19.000,00	0,00	0,00	0,00	0,00	0,00	0,00	0,00	19.000,00
			Total Localização	19.000,00	19.000,00	0,00	0,00	0,00	0,00	0,00	0,00	0,00	19.000,00
			Total Unidade Orçamentária	56.374.000,00	56.374.000,00	0,00	0,00	0,00	0,00	0,00	0,00	0,00	56.374.000,00
			Total do órgão:	56.374.000,00	56.374.000,00	0,00	0,00	0,00	0,00	0,00	0,00	0,00	56.374.000,00

Prefeitura Municipal de Teresina - Consolidado
Situação Orçamentária das Dotações

Mês: 01 - Janeiro/2026

Órgão: 16 - Superintendência de Desenvolvimento Urbnano – Sul
Unidade: 001 - Superintendência de Ações Administrativas Descentralizadas - Sul

Sup. Fin.	Ficha	Despesa	Fonte	Descrição	Orçado Inicial	Orçado Atual	Empenhado no Mês	Empenhado no Ano	Saldo de Reservas	Total Contingenciado	Total Requisições	Valor Devolvido	Bloqueio Decreto/ Portaria	Saldo Orçado Disponível
Dotação:				16001 . 04122 0006 2 . 867 - Administração da SDU - Sul										
	1	3.1.90.11	1500100	Vencimentos e Vantagens Fixas - P. Civil	6.250.000,00	6.250.000,00	0,00	0,00	0,00	0,00	0,00	0,00	0,00	6.250.000,00
	2	3.1.90.13	1500100	Obrigações Patronais	350.000,00	350.000,00	0,00	0,00	0,00	0,00	0,00	0,00	0,00	350.000,00
	3	3.1.91.13	1500100	Obrigações Patronais - IPMT	650.000,00	650.000,00	0,00	0,00	0,00	0,00	0,00	0,00	0,00	650.000,00
	4	3.1.90.16	1500100	Outras Despesas Variáveis – P. Civil	300.000,00	300.000,00	0,00	0,00	0,00	0,00	0,00	0,00	0,00	300.000,00
	5	3.1.90.94	1500100	Indenizações e Restituições Trabalhistas	90.000,00	90.000,00	0,00	0,00	0,00	0,00	0,00	0,00	0,00	90.000,00
	6	3.1.90.91	1500100	Sentenças Judiciais	10.000,00	10.000,00	0,00	0,00	0,00	0,00	0,00	0,00	0,00	10.000,00
	7	3.1.90.96	1500100	Ressarcimento de Despesas de Pessoal Requisitado	1.000,00	1.000,00	0,00	0,00	0,00	0,00	0,00	0,00	0,00	1.000,00
	9	3.3.90.30	1500100	Material de Consumo	120.000,00	120.000,00	0,00	0,00	0,00	0,00	0,00	0,00	0,00	120.000,00
	10	3.3.90.39	1500100	Outros Serviços de Terceiros – P. Jurídica	2.100.000,00	2.100.000,00	0,00	0,00	0,00	0,00	0,00	0,00	0,00	2.100.000,00
	11	3.3.90.92	1500100	Despesas de Exercícios Anteriores	700.000,00	700.000,00	0,00	0,00	0,00	0,00	0,00	0,00	0,00	700.000,00
	12	3.3.90.36	1500100	Outros Serviços de Terceiros – P. Física	250.000,00	250.000,00	0,00	0,00	0,00	0,00	0,00	0,00	0,00	250.000,00
	14	3.3.90.49	1500100	Auxílio-Transporte	20.000,00	20.000,00	0,00	0,00	0,00	0,00	0,00	0,00	0,00	20.000,00
	15	3.3.90.47	1500100	Obrigações Tributárias e Contributivas	450.000,00	450.000,00	0,00	0,00	0,00	0,00	0,00	0,00	0,00	450.000,00
	16	3.3.90.93	1500100	Indenizações e Restituições	20.000,00	20.000,00	0,00	0,00	0,00	0,00	0,00	0,00	0,00	20.000,00
	19	3.3.90.40	1500100	Serviços de Tecnologia da Informação e Comunicaçã o - Pessoa Jurídica	20.000,00	20.000,00	0,00	0,00	0,00	0,00	0,00	0,00	0,00	20.000,00
	20	4.4.90.52	1500100	Equipamentos e Material Permanente	289.000,00	289.000,00	0,00	0,00	0,00	0,00	0,00	0,00	0,00	289.000,00
	21	3.3.90.37	1500100	Locação de Mão-de-Obra	5.030.000,00	5.030.000,00	0,00	0,00	0,00	0,00	0,00	0,00	0,00	5.030.000,00
	22	3.3.90.08	1500100	Outros Beneficios Assistenciais	70.000,00	70.000,00	0,00	0,00	0,00	0,00	0,00	0,00	0,00	70.000,00
				Total Localização	16.720.000,00	16.720.000,00	0,00	0,00	0,00	0,00	0,00	0,00	0,00	16.720.000,00
Dotação:				16001 . 04128 0007 2 . 617 - Capacitação e Desenvolvimento de Servidores Municipais										
	8	3.3.90.14	1500100	Diárias - Civil	10.000,00	10.000,00	0,00	0,00	0,00	0,00	0,00	0,00	0,00	10.000,00
	17	3.3.90.33	1500100	Passagens e Despesas com Locomoção	20.000,00	20.000,00	0,00	0,00	0,00	0,00	0,00	0,00	0,00	20.000,00
	18	3.3.90.39	1500100	Outros Serviços de Terceiros – P. Jurídica	20.000,00	20.000,00	0,00	0,00	0,00	0,00	0,00	0,00	0,00	20.000,00
				Total Localização	50.000,00	50.000,00	0,00	0,00	0,00	0,00	0,00	0,00	0,00	50.000,00
Dotação:				16001 . 15121 0006 2 . 415 - Elaboração de Projetos e Supervisão de Obras										
	28	4.4.90.51	1500100	Obras e Instalações	200.000,00	200.000,00	0,00	0,00	0,00	0,00	0,00	0,00	0,00	200.000,00
				Total Localização	200.000,00	200.000,00	0,00	0,00	0,00	0,00	0,00	0,00	0,00	200.000,00
Dotação:				16001 . 15451 0018 1 . 103 - Implantação de Vias de Mobilidade (Ciclovias, pavimentação poliédrica, asfáltica, blocos intervados ou outros materiais adequados)										
	29	4.4.90.51	1500100	Obras e Instalações	750.000,00	750.000,00	0,00	0,00	0,00	0,00	0,00	0,00	0,00	750.000,00
	30	4.4.90.51	1500614	Obras e Instalações	6.999.000,00	6.999.000,00	0,00	0,00	0,00	0,00	0,00	0,00	0,00	6.999.000,00

Prefeitura Municipal de Teresina - Consolidado
Situação Orçamentária das Dotações

Mês: 01 - Janeiro/2026

Órgão: 16 - Superintendência de Desenvolvimento Urbnano – Sul
Unidade: 001 - Superintendência de Ações Administrativas Descentralizadas - Sul

Sup. Fin.	Ficha	Despesa	Fonte	Descrição	Orçado Inicial	Orçado Atual	Empenhado no Mês	Empenhado no Ano	Saldo de Reservas	Total Contingenciado	Total Requisições	Valor Devolvido	Bloqueio Decreto/ Portaria	Saldo Orçado Disponível
	31	4.4.90.51	1754614	Obras e Instalações	38.499.000,00	38.499.000,00	0,00	0,00	0,00	0,00	0,00	0,00	0,00	38.499.000,00
	33	4.4.90.92	1500614	Despesas de Exercícios Anteriores	1.000,00	1.000,00	0,00	0,00	0,00	0,00	0,00	0,00	0,00	1.000,00
	34	4.4.90.92	1754614	Despesas de Exercícios Anteriores	1.000,00	1.000,00	0,00	0,00	0,00	0,00	0,00	0,00	0,00	1.000,00
	35	4.4.90.51	1700110	Obras e Instalações	757.000,00	757.000,00	0,00	0,00	0,00	0,00	0,00	0,00	0,00	757.000,00
	36	4.4.90.51	1500110	Obras e Instalações	155.000,00	155.000,00	0,00	0,00	0,00	0,00	0,00	0,00	0,00	155.000,00
	37	4.4.90.51	1754626	Obras e Instalações	500.000,00	500.000,00	0,00	0,00	0,00	0,00	0,00	0,00	0,00	500.000,00
				Total Localização	47.662.000,00	47.662.000,00	0,00	0,00	0,00	0,00	0,00	0,00	0,00	47.662.000,00
Dotação:				16001 . 15451 0018 1 . 106 - Manutenção de vias de Mobilidade (Ciclovias, pavimentação poliédrica, asfáltica, blocos intervados ou outros materiais adequados)										
	38	4.4.90.51	1500100	Obras e Instalações	2.499.000,00	2.499.000,00	0,00	0,00	0,00	0,00	0,00	0,00	0,00	2.499.000,00
	39	4.4.90.92	1500100	Despesas de Exercícios Anteriores	1.000,00	1.000,00	0,00	0,00	0,00	0,00	0,00	0,00	0,00	1.000,00
				Total Localização	2.500.000,00	2.500.000,00	0,00	0,00	0,00	0,00	0,00	0,00	0,00	2.500.000,00
Dotação:				16001 . 15451 0018 1 . 112 - Implantação de praças, parques, cemitérios, mercados e feiras livres, academias populares, prédios públicos, dentre outros										
	40	4.4.90.51	1500100	Obras e Instalações	300.000,00	300.000,00	0,00	0,00	0,00	0,00	0,00	0,00	0,00	300.000,00
	41	4.4.90.51	1754619	Obras e Instalações	3.000.000,00	3.000.000,00	0,00	0,00	0,00	0,00	0,00	0,00	0,00	3.000.000,00
	42	4.4.90.51	1700110	Obras e Instalações	4.000.000,00	4.000.000,00	0,00	0,00	0,00	0,00	0,00	0,00	0,00	4.000.000,00
	43	4.4.90.51	1500614	Obras e Instalações	2.999.000,00	2.999.000,00	0,00	0,00	0,00	0,00	0,00	0,00	0,00	2.999.000,00
	44	4.4.90.51	1754614	Obras e Instalações	13.999.000,00	13.999.000,00	0,00	0,00	0,00	0,00	0,00	0,00	0,00	13.999.000,00
	45	4.4.90.92	1500614	Despesas de Exercícios Anteriores	1.000,00	1.000,00	0,00	0,00	0,00	0,00	0,00	0,00	0,00	1.000,00
	46	4.4.90.92	1754614	Despesas de Exercícios Anteriores	1.000,00	1.000,00	0,00	0,00	0,00	0,00	0,00	0,00	0,00	1.000,00
				Total Localização	24.300.000,00	24.300.000,00	0,00	0,00	0,00	0,00	0,00	0,00	0,00	24.300.000,00
Dotação:				16001 . 15451 0018 1 . 118 - Ampliação/Melhoria/Requalificação de praças, parques, cemitérios, mercados e feiras livres, academias populares, prédios públicos, dentre outros.										
	47	4.4.90.51	1500100	Obras e Instalações	200.000,00	200.000,00	0,00	0,00	0,00	0,00	0,00	0,00	0,00	200.000,00
				Total Localização	200.000,00	200.000,00	0,00	0,00	0,00	0,00	0,00	0,00	0,00	200.000,00
Dotação:				16001 . 15451 0018 1 . 982 - Implantação de Infraestrutura de MICRO DRENAGEM										
	64	4.4.90.51	1754626	Obras e Instalações	1.999.000,00	1.999.000,00	0,00	0,00	0,00	0,00	0,00	0,00	0,00	1.999.000,00
	65	4.4.90.92	1754620	Despesas de Exercícios Anteriores	1.000,00	1.000,00	0,00	0,00	0,00	0,00	0,00	0,00	0,00	1.000,00
	66	4.4.90.92	1500620	Despesas de Exercícios Anteriores	1.000,00	1.000,00	0,00	0,00	0,00	0,00	0,00	0,00	0,00	1.000,00
	67	4.4.90.92	1700110	Despesas de Exercícios Anteriores	1.000,00	1.000,00	0,00	0,00	0,00	0,00	0,00	0,00	0,00	1.000,00
	68	4.4.90.92	1500110	Despesas de Exercícios Anteriores	1.000,00	1.000,00	0,00	0,00	0,00	0,00	0,00	0,00	0,00	1.000,00
	69	4.4.90.35	1754620	Serviços de Consultoria	800.000,00	800.000,00	0,00	0,00	0,00	0,00	0,00	0,00	0,00	800.000,00
	70	4.4.90.51	1500100	Obras e Instalações	101.000,00	101.000,00	0,00	0,00	0,00	0,00	0,00	0,00	0,00	101.000,00

Prefeitura Municipal de Teresina - Consolidado
Situação Orçamentária das Dotações

Mês: 01 - Janeiro/2026

Órgão: 16 - Superintendência de Desenvolvimento Urbnano – Sul
Unidade: 001 - Superintendência de Ações Administrativas Descentralizadas - Sul

Ficha	Despesa	Fonte	Descrição	Orçado Inicial	Orçado Atual	Empenhado no Mês	Empenhado no Ano	Saldo de Reservas	Total Contingenciado	Total Requisições	Valor Devolvido	Bloqueio Decreto/ Portaria	Saldo Orçado Disponível
71	4.4.90.51	1500620	Obras e Instalações	11.499.000,00	11.499.000,00	0,00	0,00	0,00	0,00	0,00	0,00	0,00	11.499.000,00
72	4.4.90.51	1500110	Obras e Instalações	11.998.000,00	11.998.000,00	0,00	0,00	0,00	0,00	0,00	0,00	0,00	11.998.000,00
73	4.4.90.51	1754620	Obras e Instalações	22.999.000,00	22.999.000,00	0,00	0,00	0,00	0,00	0,00	0,00	0,00	22.999.000,00
74	4.4.90.51	1700110	Obras e Instalações	23.998.000,00	23.998.000,00	0,00	0,00	0,00	0,00	0,00	0,00	0,00	23.998.000,00
			Total Localização	73.398.000,00	73.398.000,00	0,00	0,00	0,00	0,00	0,00	0,00	0,00	73.398.000,00

Sup. Fin. Dotação: 16001 . 15451 0018 1 . 983 - Implantação de Infraestrutura de MACRO DRENAGEM

56	4.4.90.51	1500100	Obras e Instalações	100.000,00	100.000,00	0,00	0,00	0,00	0,00	0,00	0,00	0,00	100.000,00
			Total Localização	100.000,00	100.000,00	0,00	0,00	0,00	0,00	0,00	0,00	0,00	100.000,00

Sup. Fin. Dotação: 16001 . 15451 0018 1 . 984 - Implantação de Dispositivos de Drenagem (bocas de lobo, poços de visita, jardins de chuvas e similares)

58	4.4.90.51	1500100	Obras e Instalações	100.000,00	100.000,00	0,00	0,00	0,00	0,00	0,00	0,00	0,00	100.000,00
			Total Localização	100.000,00	100.000,00	0,00	0,00	0,00	0,00	0,00	0,00	0,00	100.000,00

Sup. Fin. Dotação: 16001 . 15451 0018 2 . 076 - Manutenção de praças, parques, cemitérios, mercados e feiras livres, academias populares, prédios públicos, dentre outros.

48	4.4.90.51	1500100	Obras e Instalações	999.000,00	999.000,00	0,00	0,00	0,00	0,00	0,00	0,00	0,00	999.000,00
49	4.4.90.92	1500100	Despesas de Exercícios Anteriores	1.000,00	1.000,00	0,00	0,00	0,00	0,00	0,00	0,00	0,00	1.000,00
			Total Localização	1.000.000,00	1.000.000,00	0,00	0,00	0,00	0,00	0,00	0,00	0,00	1.000.000,00

Sup. Fin. Dotação: 16001 . 15451 0018 4 . 120 - Manutenção de Infraestrutura de MICRO DRENAGEM

61	4.4.90.51	1500100	Obras e Instalações	100.000,00	100.000,00	0,00	0,00	0,00	0,00	0,00	0,00	0,00	100.000,00
			Total Localização	100.000,00	100.000,00	0,00	0,00	0,00	0,00	0,00	0,00	0,00	100.000,00

Sup. Fin. Dotação: 16001 . 15451 0018 4 . 121 - Ampliação e Melhorias de Sistemas de MICRO DRENAGEM

57	4.4.90.51	1500100	Obras e Instalações	100.000,00	100.000,00	0,00	0,00	0,00	0,00	0,00	0,00	0,00	100.000,00
			Total Localização	100.000,00	100.000,00	0,00	0,00	0,00	0,00	0,00	0,00	0,00	100.000,00

Sup. Fin. Dotação: 16001 . 15451 0018 4 . 122 - Manutenção de Sistemas de MACRO DRENAGEM

63	4.4.90.51	1500100	Obras e Instalações	100.000,00	100.000,00	0,00	0,00	0,00	0,00	0,00	0,00	0,00	100.000,00
			Total Localização	100.000,00	100.000,00	0,00	0,00	0,00	0,00	0,00	0,00	0,00	100.000,00

Sup. Fin. Dotação: 16001 . 15451 0018 4 . 123 - Ampliação e melhorias de sistemas de MACRO DRENAGEM

62	4.4.90.51	1500100	Obras e Instalações	100.000,00	100.000,00	0,00	0,00	0,00	0,00	0,00	0,00	0,00	100.000,00
			Total Localização	100.000,00	100.000,00	0,00	0,00	0,00	0,00	0,00	0,00	0,00	100.000,00

Sup. Dotação: 16001 . 15451 0018 4 . 124 - Manutenção de Dispositivos de Drenagem (bocas-de-lobo, poços de visita, jardins de chuva e similares)

Prefeitura Municipal de Teresina - Consolidado
Situação Orçamentária das Dotações

Mês: 01 - Janeiro/2026

Órgão: 16 - Superintendência de Desenvolvimento Urbnano – Sul
Unidade: 001 - Superintendência de Ações Administrativas Descentralizadas - Sul

Ficha	Despesa	Fonte	Descrição	Orçado Inicial	Orçado Atual	Empenhado no Mês	Empenhado no Ano	Saldo de Reservas	Total Contingenciado	Total Requisições	Valor Devolvido	Bloqueio Decreto/ Portaria	Saldo Orçado Disponível
Fin.													
59	4.4.90.51	1500100	Obras e Instalações	100.000,00	100.000,00	0,00	0,00	0,00	0,00	0,00	0,00	0,00	100.000,00
			Total Localização	100.000,00	100.000,00	0,00	0,00	0,00	0,00	0,00	0,00	0,00	100.000,00

Sup. Fin. Dotação: 16001 . 15451 0018 4 . 125 - Ampliação e Melhoria de dispositivos de drenagem (boca de lobo, jardins d echuvas, poços de visita e similares)

60	4.4.90.51	1500100	Obras e Instalações	100.000,00	100.000,00	0,00	0,00	0,00	0,00	0,00	0,00	0,00	100.000,00
			Total Localização	100.000,00	100.000,00	0,00	0,00	0,00	0,00	0,00	0,00	0,00	100.000,00

Sup. Fin. Dotação: 16001 . 15451 0020 7 . 142 - Obras e Serviços com Recursos de Emendas Parlamentares Individuais - SDU Sul

76	4.4.90.52	1500100	Equipamentos e Material Permanente	98.000,00	98.000,00	0,00	0,00	0,00	0,00	0,00	0,00	0,00	98.000,00
			Total Localização	98.000,00	98.000,00	0,00	0,00	0,00	0,00	0,00	0,00	0,00	98.000,00

Sup. Fin. Dotação: 16001 . 15452 0019 2 . 077 - Limpeza Pública

23	3.3.90.39	1500100	Outros Serviços de Terceiros – P. Jurídica	34.331.000,00	34.331.000,00	0,00	0,00	0,00	0,00	0,00	0,00	0,00	34.331.000,00
24	3.3.90.92	1500100	Despesas de Exercícios Anteriores	3.000.000,00	3.000.000,00	0,00	0,00	0,00	0,00	0,00	0,00	0,00	3.000.000,00
			Total Localização	37.331.000,00	37.331.000,00	0,00	0,00	0,00	0,00	0,00	0,00	0,00	37.331.000,00

Sup. Fin. Dotação: 16001 . 15452 0025 4 . 128 - Mudas Produzidas

25	3.3.90.30	1500100	Material de Consumo	25.000,00	25.000,00	0,00	0,00	0,00	0,00	0,00	0,00	0,00	25.000,00
26	3.3.90.39	1500100	Outros Serviços de Terceiros – P. Jurídica	25.000,00	25.000,00	0,00	0,00	0,00	0,00	0,00	0,00	0,00	25.000,00
			Total Localização	50.000,00	50.000,00	0,00	0,00	0,00	0,00	0,00	0,00	0,00	50.000,00

Sup. Fin. Dotação: 16001 . 16482 0024 1 . 985 - Implantação de Habitação Popular

50	4.4.90.51	1754626	Obras e Instalações	1.300.000,00	1.300.000,00	0,00	0,00	0,00	0,00	0,00	0,00	0,00	1.300.000,00
51	4.4.90.92	1754626	Despesas de Exercícios Anteriores	1.000,00	1.000,00	0,00	0,00	0,00	0,00	0,00	0,00	0,00	1.000,00
75	4.4.90.51	1500614	Obras e Instalações	2.000.000,00	2.000.000,00	0,00	0,00	0,00	0,00	0,00	0,00	0,00	2.000.000,00
			Total Localização	3.301.000,00	3.301.000,00	0,00	0,00	0,00	0,00	0,00	0,00	0,00	3.301.000,00

Sup. Fin. Dotação: 16001 . 16482 0024 4 . 126 - Melhorias de Unidades Habitacionais

53	4.4.90.51	1700110	Obras e Instalações	1.000,00	1.000,00	0,00	0,00	0,00	0,00	0,00	0,00	0,00	1.000,00
54	4.4.90.51	1500110	Obras e Instalações	1.000,00	1.000,00	0,00	0,00	0,00	0,00	0,00	0,00	0,00	1.000,00
55	4.4.90.51	1500100	Obras e Instalações	99.000,00	99.000,00	0,00	0,00	0,00	0,00	0,00	0,00	0,00	99.000,00
			Total Localização	101.000,00	101.000,00	0,00	0,00	0,00	0,00	0,00	0,00	0,00	101.000,00

Sup. Fin. Dotação: 16001 . 17512 0024 4 . 127 - Esgotamento Sanitário (limpeza de fossa), Reparos e Adaptações habitacionais de famílias em situação de vulnerabilidade social

27	3.3.90.39	1500100	Outros Serviços de Terceiros – P. Jurídica	250.000,00	250.000,00	0,00	0,00	0,00	0,00	0,00	0,00	0,00	250.000,00

Prefeitura Municipal de Teresina - Consolidado
Situação Orçamentária das Dotações

Mês: 01 - Janeiro/2026

Órgão: 16 - Superintendência de Desenvolvimento Urbnano – Sul
Unidade: 001 - Superintendência de Ações Administrativas Descentralizadas - Sul

Ficha Despesa	Fonte	Descrição	Orçado Inicial	Orçado Atual	Empenhado no Mês	Empenhado no Ano	Saldo de Reservas	Total Contingenciado	Total Requisições	Valor Devolvido	Bloqueio Decreto/ Portaria	Saldo Orçado Disponível
		Total Localização	250.000,00	250.000,00	0,00	0,00	0,00	0,00	0,00	0,00	0,00	250.000,00
		Total Unidade Orçamentária	207.961.000,00	207.961.000,00	0,00	0,00	0,00	0,00	0,00	0,00	0,00	207.961.000,00
		Total do órgão:	207.961.000,00	207.961.000,00	0,00	0,00	0,00	0,00	0,00	0,00	0,00	207.961.000,00

Prefeitura Municipal de Teresina - Consolidado
Situação Orçamentária das Dotações

Mês: 01 - Janeiro/2026

Órgão: 17 - Superintendência deDesenvolvimento Urbano - Leste
Unidade: 001 - Superintendência de Ações Administrativas Descentralizadas - Leste

Ficha Despesa	Fonte	Descrição	Orçado Inicial	Orçado Atual	Empenhado no Mês	Empenhado no Ano	Saldo de Reservas	Total Contingenciado	Total Requisições	Valor Devolvido	Bloqueio Decreto/ Portaria	Saldo Orçado Disponível
Sup. Fin.	**Dotação:**	17001 . 04122 0006 2 . 104 - Administração da SAAD Leste										
1 3.1.90.11	1500100	Vencimentos e Vantagens Fixas - P. Civil	5.800.000,00	5.800.000,00	0,00	0,00	0,00	0,00	0,00	0,00	0,00	5.800.000,00
2 3.1.91.92	1500100	Despesas de Exercícios Anteriores	60.000,00	60.000,00	0,00	0,00	0,00	0,00	0,00	0,00	0,00	60.000,00
3 3.1.90.16	1500100	Outras Despesas Variáveis – P. Civil	500.000,00	500.000,00	0,00	0,00	0,00	0,00	0,00	0,00	0,00	500.000,00
4 3.1.90.13	1500100	Obrigações Patronais	550.000,00	550.000,00	0,00	0,00	0,00	0,00	0,00	0,00	0,00	550.000,00
5 3.1.90.94	1500100	Indenizações e Restituições Trabalhistas	257.000,00	257.000,00	0,00	0,00	0,00	0,00	0,00	0,00	0,00	257.000,00
6 3.1.90.01	1500100	Aposentadorias e Reformas	15.000,00	15.000,00	0,00	0,00	0,00	0,00	0,00	0,00	0,00	15.000,00
7 3.1.90.92	1500100	Despesas de Exercícios Anteriores	18.000,00	18.000,00	0,00	0,00	0,00	0,00	0,00	0,00	0,00	18.000,00
8 3.1.91.13	1500100	Obrigações Patronais - IPMT	992.000,00	992.000,00	0,00	0,00	0,00	0,00	0,00	0,00	0,00	992.000,00
11 3.3.90.30	1500100	Material de Consumo	3.617,00	3.617,00	0,00	0,00	0,00	0,00	0,00	0,00	0,00	3.617,00
12 3.3.90.36	1500100	Outros Serviços de Terceiros – P. Física	171.600,00	171.600,00	0,00	0,00	0,00	0,00	0,00	0,00	0,00	171.600,00
15 3.3.90.47	1500100	Obrigações Tributárias e Contributivas	576.000,00	576.000,00	0,00	0,00	0,00	0,00	0,00	0,00	0,00	576.000,00
16 3.3.90.37	1500100	Locação de Mão-de-Obra	3.282.510,00	3.282.510,00	0,00	0,00	0,00	0,00	0,00	0,00	0,00	3.282.510,00
17 3.3.90.92	1500100	Despesas de Exercícios Anteriores	194.889,00	194.889,00	0,00	0,00	0,00	0,00	0,00	0,00	0,00	194.889,00
18 3.3.90.33	1500100	Passagens e Despesas com Locomoção	10.000,00	10.000,00	0,00	0,00	0,00	0,00	0,00	0,00	0,00	10.000,00
19 3.3.90.49	1500100	Auxílio-Transporte	13.560,00	13.560,00	0,00	0,00	0,00	0,00	0,00	0,00	0,00	13.560,00
20 3.3.90.08	1500100	Outros Benefícios Assistenciais	35.640,00	35.640,00	0,00	0,00	0,00	0,00	0,00	0,00	0,00	35.640,00
21 3.3.90.40	1500100	Serviços de Tecnologia da Informação e Comunicaçã o - Pessoa Jurídica	47.520,00	47.520,00	0,00	0,00	0,00	0,00	0,00	0,00	0,00	47.520,00
22 3.3.90.93	1500100	Indenizações e Restituições	2.450,00	2.450,00	0,00	0,00	0,00	0,00	0,00	0,00	0,00	2.450,00
23 3.3.90.91	1500100	Sentenças Judiciais	2.450,00	2.450,00	0,00	0,00	0,00	0,00	0,00	0,00	0,00	2.450,00
28 3.3.90.39	1500100	Outros Serviços de Terceiros – P. Jurídica	1.711.764,00	1.711.764,00	0,00	0,00	0,00	0,00	0,00	0,00	0,00	1.711.764,00
		Total Localização	14.244.000,00	14.244.000,00	0,00	0,00	0,00	0,00	0,00	0,00	0,00	14.244.000,00
Sup. Fin.	**Dotação:**	17001 . 04126 0029 1 . 981 - Gestão Digital e Inovação na SDU Leste										
29 3.3.90.39	1500100	Outros Serviços de Terceiros – P. Jurídica	123.000,00	123.000,00	0,00	0,00	0,00	0,00	0,00	0,00	0,00	123.000,00
		Total Localização	123.000,00	123.000,00	0,00	0,00	0,00	0,00	0,00	0,00	0,00	123.000,00
Sup. Fin.	**Dotação:**	17001 . 15121 0006 2 . 664 - Elaboração de Projetos e Supervisão de Obras										
14 3.3.90.39	1500100	Outros Serviços de Terceiros – P. Jurídica	200.000,00	200.000,00	0,00	0,00	0,00	0,00	0,00	0,00	0,00	200.000,00
		Total Localização	200.000,00	200.000,00	0,00	0,00	0,00	0,00	0,00	0,00	0,00	200.000,00
Sup. Fin.	**Dotação:**	17001 . 15451 0018 1 . 129 - Implantação de vias de mobilidade(ciclovias, pavimentação poliédrica, asfáltica, blocos intertravados, ou outros materiais adequados)										
24 4.4.90.51	1500110	Obras e Instalações	20.000,00	20.000,00	0,00	0,00	0,00	0,00	0,00	0,00	0,00	20.000,00
32 4.4.90.51	1700110	Obras e Instalações	380.000,00	380.000,00	0,00	0,00	0,00	0,00	0,00	0,00	0,00	380.000,00

Prefeitura Municipal de Teresina - Consolidado
Situação Orçamentária das Dotações

Mês: 01 - Janeiro/2026

Orgão: 17 - Superintendência deDesenvolvimento Urbano - Leste
Unidade: 001 - Superintendência de Ações Administrativas Descentralizadas - Leste

Ficha	Despesa	Fonte	Descrição	Orçado Inicial	Orçado Atual	Empenhado no Mês	Empenhado no Ano	Saldo de Reservas	Total Contingenciado	Total Requisições	Valor Devolvido	Bloqueio Decreto/ Portaria	Saldo Orçado Disponível
47	4.4.90.51	1500100	Obras e Instalações	100.000,00	100.000,00	0,00	0,00	0,00	0,00	0,00	0,00	0,00	100.000,00
			Total Localização	500.000,00	500.000,00	0,00	0,00	0,00	0,00	0,00	0,00	0,00	500.000,00
Sup. Fin.	**Dotação:**		17001 . 15451 0018 1 . 133 - Implantação de praças, parques, cemitérios, mercados e feiras lives, academias populares, prédios públicos, dentre outros.										
25	4.4.90.51	1500110	Obras e Instalações	63.000,00	63.000,00	0,00	0,00	0,00	0,00	0,00	0,00	0,00	63.000,00
31	4.4.90.51	1700110	Obras e Instalações	860.000,00	860.000,00	0,00	0,00	0,00	0,00	0,00	0,00	0,00	860.000,00
33	4.4.90.51	1754619	Obras e Instalações	3.000.000,00	3.000.000,00	0,00	0,00	0,00	0,00	0,00	0,00	0,00	3.000.000,00
48	4.4.90.51	1500100	Obras e Instalações	50.000,00	50.000,00	0,00	0,00	0,00	0,00	0,00	0,00	0,00	50.000,00
			Total Localização	3.973.000,00	3.973.000,00	0,00	0,00	0,00	0,00	0,00	0,00	0,00	3.973.000,00
Sup. Fin.	**Dotação:**		17001 . 15451 0018 1 . 134 - Implantação de infraestrutura de micro drenagem										
39	4.4.90.51	1500100	Obras e Instalações	250.000,00	250.000,00	0,00	0,00	0,00	0,00	0,00	0,00	0,00	250.000,00
			Total Localização	250.000,00	250.000,00	0,00	0,00	0,00	0,00	0,00	0,00	0,00	250.000,00
Sup. Fin.	**Dotação:**		17001 . 15451 0018 1 . 524 - Implantação de sistemas de macro drenagem.										
26	4.4.90.51	1500110	Obras e Instalações	10.000.000,00	10.000.000,00	0,00	0,00	0,00	0,00	0,00	0,00	0,00	10.000.000,00
30	4.4.90.51	1700110	Obras e Instalações	12.700.000,00	12.700.000,00	0,00	0,00	0,00	0,00	0,00	0,00	0,00	12.700.000,00
46	4.4.90.51	1500100	Obras e Instalações	10.000,00	10.000,00	0,00	0,00	0,00	0,00	0,00	0,00	0,00	10.000,00
			Total Localização	22.710.000,00	22.710.000,00	0,00	0,00	0,00	0,00	0,00	0,00	0,00	22.710.000,00
Sup. Fin.	**Dotação:**		17001 . 15451 0018 1 . 655 - Ampliação e melhoria de sistemas de macro drenagem.										
27	4.4.90.51	1754626	Obras e Instalações	1.000.000,00	1.000.000,00	0,00	0,00	0,00	0,00	0,00	0,00	0,00	1.000.000,00
43	4.4.90.51	1500100	Obras e Instalações	125.000,00	125.000,00	0,00	0,00	0,00	0,00	0,00	0,00	0,00	125.000,00
			Total Localização	1.125.000,00	1.125.000,00	0,00	0,00	0,00	0,00	0,00	0,00	0,00	1.125.000,00
Sup. Fin.	**Dotação:**		17001 . 15451 0018 1 . 836 - Ampliação e melhorias de sistemas de micro drenagem.										
40	4.4.90.51	1500100	Obras e Instalações	250.000,00	250.000,00	0,00	0,00	0,00	0,00	0,00	0,00	0,00	250.000,00
			Total Localização	250.000,00	250.000,00	0,00	0,00	0,00	0,00	0,00	0,00	0,00	250.000,00
Sup. Fin.	**Dotação:**		17001 . 15451 0018 1 . 837 - Implantação de dispositivos de drenagem como bocas-de-lobo, poços de visita, jardins de chuva e similares.										
45	4.4.90.51	1500100	Obras e Instalações	200.000,00	200.000,00	0,00	0,00	0,00	0,00	0,00	0,00	0,00	200.000,00
			Total Localização	200.000,00	200.000,00	0,00	0,00	0,00	0,00	0,00	0,00	0,00	200.000,00
Sup. Fin.	**Dotação:**		17001 . 15451 0018 2 . 392 - Manutenção de praças, parques, cemitérios, mercados e feiras livres, academias populares, prédios públicos, dentre outros.										
49	4.4.90.51	1500100	Obras e Instalações	570.000,00	570.000,00	0,00	0,00	0,00	0,00	0,00	0,00	0,00	570.000,00

Prefeitura Municipal de Teresina - Consolidado
Situação Orçamentária das Dotações

Mês: 01 - Janeiro/2026

Orgão: 17 - Superintendência deDesenvolvimento Urbano - Leste
Unidade: 001 - Superintendência de Ações Administrativas Descentralizadas - Leste

Ficha	Despesa	Fonte	Descrição	Orçado Inicial	Orçado Atual	Empenhado no Mês	Empenhado no Ano	Saldo de Reservas	Total Contingenciado	Total Requisições	Valor Devolvido	Bloqueio Decreto/ Portaria	Saldo Orçado Disponível
			Total Localização	570.000,00	570.000,00	0,00	0,00	0,00	0,00	0,00	0,00	0,00	570.000,00
Sup. Fin.	**Dotação:**		17001 . 15451 0018 2 . 393 - Manutenção de sistemas de micro drenagem.										
41	4.4.90.51	1500100	Obras e Instalações	250.000,00	250.000,00	0,00	0,00	0,00	0,00	0,00	0,00	0,00	250.000,00
			Total Localização	250.000,00	250.000,00	0,00	0,00	0,00	0,00	0,00	0,00	0,00	250.000,00
Sup. Fin.	**Dotação:**		17001 . 15451 0018 2 . 394 - Manutenção de dispositivos de drenagem como bocas-de-lobo, poços de visita, jardins de chuva e similares.										
44	4.4.90.51	1500100	Obras e Instalações	200.000,00	200.000,00	0,00	0,00	0,00	0,00	0,00	0,00	0,00	200.000,00
			Total Localização	200.000,00	200.000,00	0,00	0,00	0,00	0,00	0,00	0,00	0,00	200.000,00
Sup. Fin.	**Dotação:**		17001 . 15451 0018 2 . 645 - Manutenção de sistemas de macro drenagem.										
42	4.4.90.51	1500100	Obras e Instalações	125.000,00	125.000,00	0,00	0,00	0,00	0,00	0,00	0,00	0,00	125.000,00
			Total Localização	125.000,00	125.000,00	0,00	0,00	0,00	0,00	0,00	0,00	0,00	125.000,00
Sup. Fin.	**Dotação:**		17001 . 15451 0018 2 . 862 - Manutenção de vias de mobilidade (ciclovias, pavimentação poliédrica, asfáltica, blocos intertravados, ou outros materiais adequados)										
38	4.4.90.51	1500100	Obras e Instalações	2.000.000,00	2.000.000,00	0,00	0,00	0,00	0,00	0,00	0,00	0,00	2.000.000,00
			Total Localização	2.000.000,00	2.000.000,00	0,00	0,00	0,00	0,00	0,00	0,00	0,00	2.000.000,00
Sup. Fin.	**Dotação:**		17001 . 15451 0020 7 . 140 - Obras e Serviços com Recursos de Emendas Parlamentares Individuais - SAAD Leste										
35	4.4.90.51	1500100	Obras e Instalações	321.000,00	321.000,00	0,00	0,00	0,00	0,00	0,00	0,00	0,00	321.000,00
			Total Localização	321.000,00	321.000,00	0,00	0,00	0,00	0,00	0,00	0,00	0,00	321.000,00
Sup. Fin.	**Dotação:**		17001 . 15451 0026 5 . 224 - Obras e Serviços com recursos do Orçamento Popular - SAAD Leste										
36	4.4.90.51	1500100	Obras e Instalações	10.000,00	10.000,00	0,00	0,00	0,00	0,00	0,00	0,00	0,00	10.000,00
			Total Localização	10.000,00	10.000,00	0,00	0,00	0,00	0,00	0,00	0,00	0,00	10.000,00
Sup. Fin.	**Dotação:**		17001 . 15452 0019 2 . 666 - Limpeza Pública										
9	3.3.90.39	1500100	Outros Serviços de Terceiros – P. Jurídica	34.729.000,00	34.729.000,00	0,00	0,00	0,00	0,00	0,00	0,00	0,00	34.729.000,00
			Total Localização	34.729.000,00	34.729.000,00	0,00	0,00	0,00	0,00	0,00	0,00	0,00	34.729.000,00
Sup. Fin.	**Dotação:**		17001 . 15452 0025 2 . 865 - Mudas Produzidas										
10	3.3.90.30	1500100	Material de Consumo	110.000,00	110.000,00	0,00	0,00	0,00	0,00	0,00	0,00	0,00	110.000,00
			Total Localização	110.000,00	110.000,00	0,00	0,00	0,00	0,00	0,00	0,00	0,00	110.000,00
Sup. Fin.	**Dotação:**		17001 . 16482 0024 1 . 713 - Implantação de Habitação Popular										

Prefeitura Municipal de Teresina - Consolidado
Situação Orçamentária das Dotações

Mês: 01 - Janeiro/2026

Órgão: 17 - Superintendência deDesenvolvimento Urbano - Leste
Unidade: 001 - Superintendência de Ações Administrativas Descentralizadas - Leste

Ficha	Despesa	Fonte	Descrição	Orçado Inicial	Orçado Atual	Empenhado no Mês	Empenhado no Ano	Saldo de Reservas	Total Contingenciado	Total Requisições	Valor Devolvido	Bloqueio Decreto/ Portaria	Saldo Orçado Disponível
37	4.4.90.51	1500100	Obras e Instalações	100.000,00	100.000,00	0,00	0,00	0,00	0,00	0,00	0,00	0,00	100.000,00
			Total Localização	100.000,00	100.000,00	0,00	0,00	0,00	0,00	0,00	0,00	0,00	100.000,00
Sup. Fin.	**Dotação:**		17001 . 17512 0024 4 . 002 - Esgotamento sanitário (limpeza de fossa), Reparos e adaptações habitacionais de famílias em situação de vulnerabilidade social.										
34	3.3.90.39	1500100	Outros Serviços de Terceiros – P. Jurídica	198.000,00	198.000,00	0,00	0,00	0,00	0,00	0,00	0,00	0,00	198.000,00
			Total Localização	198.000,00	198.000,00	0,00	0,00	0,00	0,00	0,00	0,00	0,00	198.000,00
			Total Unidade Orçamentária	82.188.000,00	82.188.000,00	0,00	0,00	0,00	0,00	0,00	0,00	0,00	82.188.000,00
			Total do órgão:	82.188.000,00	82.188.000,00	0,00	0,00	0,00	0,00	0,00	0,00	0,00	82.188.000,00

Prefeitura Municipal de Teresina - Consolidado
Situação Orçamentária das Dotações

Mês: 01 - Janeiro/2026

Órgão: 18 - Superintendência de Desenvolvimento Rural
Unidade: 001 - Superintendência de Desenvolvimento Rural

Ficha	Despesa	Fonte	Descrição	Orçado Inicial	Orçado Atual	Empenhado no Mês	Empenhado no Ano	Saldo de Reservas	Total Contingenciado	Total Requisições	Valor Devolvido	Bloqueio Decreto/ Portaria	Saldo Orçado Disponível
Sup. Fin.	**Dotação:**		18001 . 04122 0006 2 . 109 - Administração da SDR										
1	3.1.90.11	1500100	Vencimentos e Vantagens Fixas - P. Civil	5.500.000,00	5.500.000,00	0,00	0,00	0,00	0,00	0,00	0,00	0,00	5.500.000,00
2	3.1.90.13	1500100	Obrigações Patronais	250.000,00	250.000,00	0,00	0,00	0,00	0,00	0,00	0,00	0,00	250.000,00
3	3.1.90.16	1500100	Outras Despesas Variáveis – P. Civil	200.000,00	200.000,00	0,00	0,00	0,00	0,00	0,00	0,00	0,00	200.000,00
4	3.1.90.92	1500100	Despesas de Exercícios Anteriores	1.000,00	1.000,00	0,00	0,00	0,00	0,00	0,00	0,00	0,00	1.000,00
5	3.1.91.13	1500100	Obrigações Patronais - IPMT	600.000,00	600.000,00	0,00	0,00	0,00	0,00	0,00	0,00	0,00	600.000,00
6	3.1.90.94	1500100	Indenizações e Restituições Trabalhistas	50.000,00	50.000,00	0,00	0,00	0,00	0,00	0,00	0,00	0,00	50.000,00
7	3.3.90.08	1500100	Outros Benefícios Assistenciais	50.000,00	50.000,00	0,00	0,00	0,00	0,00	0,00	0,00	0,00	50.000,00
8	3.3.90.30	1500100	Material de Consumo	200.000,00	200.000,00	0,00	0,00	0,00	0,00	0,00	0,00	0,00	200.000,00
9	3.3.90.33	1500100	Passagens e Despesas com Locomoção	10.000,00	10.000,00	0,00	0,00	0,00	0,00	0,00	0,00	0,00	10.000,00
10	3.3.90.36	1500100	Outros Serviços de Terceiros – P. Física	15.000,00	15.000,00	0,00	0,00	0,00	0,00	0,00	0,00	0,00	15.000,00
11	3.3.90.37	1500100	Locação de Mão-de-Obra	800.000,00	800.000,00	0,00	0,00	0,00	0,00	0,00	0,00	0,00	800.000,00
12	3.3.90.39	1500100	Outros Serviços de Terceiros – P. Jurídica	1.200.000,00	1.200.000,00	0,00	0,00	0,00	0,00	0,00	0,00	0,00	1.200.000,00
13	3.3.90.47	1500100	Obrigações Tributárias e Contributivas	220.000,00	220.000,00	0,00	0,00	0,00	0,00	0,00	0,00	0,00	220.000,00
14	3.3.90.49	1500100	Auxílio-Transporte	10.000,00	10.000,00	0,00	0,00	0,00	0,00	0,00	0,00	0,00	10.000,00
15	3.3.90.92	1500100	Despesas de Exercícios Anteriores	300.000,00	300.000,00	0,00	0,00	0,00	0,00	0,00	0,00	0,00	300.000,00
16	4.4.90.51	1500100	Obras e Instalações	50.000,00	50.000,00	0,00	0,00	0,00	0,00	0,00	0,00	0,00	50.000,00
17	4.4.90.52	1500100	Equipamentos e Material Permanente	50.000,00	50.000,00	0,00	0,00	0,00	0,00	0,00	0,00	0,00	50.000,00
			Total Localização	9.506.000,00	9.506.000,00	0,00	0,00	0,00	0,00	0,00	0,00	0,00	9.506.000,00
Sup. Fin.	**Dotação:**		18001 . 04128 0007 2 . 514 - Capacitação e Desenvolvimento de Servidores Municipais										
32	3.3.90.39	1500100	Outros Serviços de Terceiros – P. Jurídica	7.000,00	7.000,00	0,00	0,00	0,00	0,00	0,00	0,00	0,00	7.000,00
			Total Localização	7.000,00	7.000,00	0,00	0,00	0,00	0,00	0,00	0,00	0,00	7.000,00
Sup. Fin.	**Dotação:**		18001 . 10304 0013 2 . 848 - Gestão da Vigilância Sanitária nas Atividades Rurais										
30	3.3.90.30	1500100	Material de Consumo	30.000,00	30.000,00	0,00	0,00	0,00	0,00	0,00	0,00	0,00	30.000,00
31	3.3.90.39	1500100	Outros Serviços de Terceiros – P. Jurídica	20.000,00	20.000,00	0,00	0,00	0,00	0,00	0,00	0,00	0,00	20.000,00
			Total Localização	50.000,00	50.000,00	0,00	0,00	0,00	0,00	0,00	0,00	0,00	50.000,00
Sup. Fin.	**Dotação:**		18001 . 15451 0017 1 . 144 - Implantação de VIAS DE MOBILIDADE (ciclovia, pavimentação poliédrica,asfáltica, blocos intervalos ou outros materiais adequados)										
29	3.3.90.39	1500100	Outros Serviços de Terceiros – P. Jurídica	79.000,00	79.000,00	0,00	0,00	0,00	0,00	0,00	0,00	0,00	79.000,00
34	3.3.90.30	1500100	Material de Consumo	43.000,00	43.000,00	0,00	0,00	0,00	0,00	0,00	0,00	0,00	43.000,00
35	4.4.90.51	1500110	Obras e Instalações	10.000,00	10.000,00	0,00	0,00	0,00	0,00	0,00	0,00	0,00	10.000,00
38	4.4.90.51	1500100	Obras e Instalações	400.000,00	400.000,00	0,00	0,00	0,00	0,00	0,00	0,00	0,00	400.000,00
39	4.4.90.51	1700110	Obras e Instalações	5.390.000,00	5.390.000,00	0,00	0,00	0,00	0,00	0,00	0,00	0,00	5.390.000,00

Prefeitura Municipal de Teresina - Consolidado
Situação Orçamentária das Dotações

Mês: 01 - Janeiro/2026

Órgão: 18 - Superintendência de Desenvolvimento Rural
Unidade: 001 - Superintendência de Desenvolvimento Rural

Ficha	Despesa	Fonte	Descrição	Orçado Inicial	Orçado Atual	Empenhado no Mês	Empenhado no Ano	Saldo de Reservas	Total Contingenciado	Total Requisições	Valor Devolvido	Bloqueio Decreto/ Portaria	Saldo Orçado Disponível
			Total Localização	5.922.000,00	5.922.000,00	0,00	0,00	0,00	0,00	0,00	0,00	0,00	5.922.000,00
Sup. Fin.	**Dotação:**		18001 . 15451 0017 1 . 649 - Construção de Imóveis Públicos - Apoio, Assistência Técnica e Desenvolvimento de Empreendimentos Agropecuários e Aquicultura.										
41	4.4.90.51	1500100	Obras e Instalações	100.000,00	100.000,00	0,00	0,00	0,00	0,00	0,00	0,00	0,00	100.000,00
			Total Localização	100.000,00	100.000,00	0,00	0,00	0,00	0,00	0,00	0,00	0,00	100.000,00
Sup. Fin.	**Dotação:**		18001 . 15451 0017 2 . 178 - Construção de Obras de Arte Corrente nas Estradas Vicinais										
37	4.4.90.51	1500100	Obras e Instalações	350.000,00	350.000,00	0,00	0,00	0,00	0,00	0,00	0,00	0,00	350.000,00
			Total Localização	350.000,00	350.000,00	0,00	0,00	0,00	0,00	0,00	0,00	0,00	350.000,00
Sup. Fin.	**Dotação:**		18001 . 15451 0017 2 . 519 - Manutenção das VIAS DE MOBILIDADE (ciclovias, pavimentação poliédrica, asfáltica, blocos intervados ou outros materiais adequados)										
26	4.4.90.51	1500100	Obras e Instalações	400.000,00	400.000,00	0,00	0,00	0,00	0,00	0,00	0,00	0,00	400.000,00
27	3.3.90.30	1500100	Material de Consumo	370.000,00	370.000,00	0,00	0,00	0,00	0,00	0,00	0,00	0,00	370.000,00
28	3.3.90.39	1500100	Outros Serviços de Terceiros – P. Jurídica	250.000,00	250.000,00	0,00	0,00	0,00	0,00	0,00	0,00	0,00	250.000,00
36	4.4.90.51	1500110	Obras e Instalações	18.000,00	18.000,00	0,00	0,00	0,00	0,00	0,00	0,00	0,00	18.000,00
40	4.4.90.51	1700110	Obras e Instalações	10.000.000,00	10.000.000,00	0,00	0,00	0,00	0,00	0,00	0,00	0,00	10.000.000,00
			Total Localização	11.038.000,00	11.038.000,00	0,00	0,00	0,00	0,00	0,00	0,00	0,00	11.038.000,00
Sup. Fin.	**Dotação:**		18001 . 15451 0020 7 . 138 - Obras e Serviços com Recursos de Emendas Parlamentares Individuais - SDR										
42	4.4.90.52	1500100	Equipamentos e Material Permanente	401.000,00	401.000,00	0,00	0,00	0,00	0,00	0,00	0,00	0,00	401.000,00
			Total Localização	401.000,00	401.000,00	0,00	0,00	0,00	0,00	0,00	0,00	0,00	401.000,00
Sup. Fin.	**Dotação:**		18001 . 15452 0017 2 . 106 - Limpeza										
18	3.3.90.39	1500100	Outros Serviços de Terceiros – P. Jurídica	1.200.000,00	1.200.000,00	0,00	0,00	0,00	0,00	0,00	0,00	0,00	1.200.000,00
			Total Localização	1.200.000,00	1.200.000,00	0,00	0,00	0,00	0,00	0,00	0,00	0,00	1.200.000,00
Sup. Fin.	**Dotação:**		18001 . 17511 0017 1 . 147 - Implantação/Ampliação de Sistema de Abastecimento D'água										
23	3.3.90.30	1500100	Material de Consumo	200.000,00	200.000,00	0,00	0,00	0,00	0,00	0,00	0,00	0,00	200.000,00
24	3.3.90.39	1500100	Outros Serviços de Terceiros – P. Jurídica	200.000,00	200.000,00	0,00	0,00	0,00	0,00	0,00	0,00	0,00	200.000,00
25	4.4.90.51	1500100	Obras e Instalações	250.000,00	250.000,00	0,00	0,00	0,00	0,00	0,00	0,00	0,00	250.000,00
			Total Localização	650.000,00	650.000,00	0,00	0,00	0,00	0,00	0,00	0,00	0,00	650.000,00
Sup. Fin.	**Dotação:**		18001 . 17511 0017 2 . 847 - Manutenção de sistema de abastecimento d'água										
33	3.3.90.39	1500100	Outros Serviços de Terceiros – P. Jurídica	100.000,00	100.000,00	0,00	0,00	0,00	0,00	0,00	0,00	0,00	100.000,00
			Total Localização	100.000,00	100.000,00	0,00	0,00	0,00	0,00	0,00	0,00	0,00	100.000,00

Prefeitura Municipal de Teresina - Consolidado
Situação Orçamentária das Dotações

Mês: 01 - Janeiro/2026

Órgão: 18 - Superintendência de Desenvolvimento Rural
Unidade: 001 - Superintendência de Desenvolvimento Rural

Ficha	Despesa	Fonte	Descrição	Orçado Inicial	Orçado Atual	Empenhado no Mês	Empenhado no Ano	Saldo de Reservas	Total Contingenciado	Total Requisições	Valor Devolvido	Bloqueio Decreto/ Portaria	Saldo Orçado Disponível
Sup. Fin.	**Dotação:**		18001 . 20606 0017 2 . 791 - Apoio, Assistência Técnica e Desenvolvimento de Empreendimentos Agropecuários e Aquicultura										
19	3.3.90.30	1500100	Material de Consumo	150.000,00	150.000,00	0,00	0,00	0,00	0,00	0,00	0,00	0,00	150.000,00
20	3.3.90.39	1500100	Outros Serviços de Terceiros – P. Jurídica	300.000,00	300.000,00	0,00	0,00	0,00	0,00	0,00	0,00	0,00	300.000,00
21	4.4.90.51	1500100	Obras e Instalações	300.000,00	300.000,00	0,00	0,00	0,00	0,00	0,00	0,00	0,00	300.000,00
22	4.4.90.52	1500100	Equipamentos e Material Permanente	100.000,00	100.000,00	0,00	0,00	0,00	0,00	0,00	0,00	0,00	100.000,00
			Total Localização	850.000,00	850.000,00	0,00	0,00	0,00	0,00	0,00	0,00	0,00	850.000,00
			Total Unidade Orçamentária	30.174.000,00	30.174.000,00	0,00	0,00	0,00	0,00	0,00	0,00	0,00	30.174.000,00
			Total do órgão:	30.174.000,00	30.174.000,00	0,00	0,00	0,00	0,00	0,00	0,00	0,00	30.174.000,00

Prefeitura Municipal de Teresina - Consolidado
Situação Orçamentária das Dotações

Mês: 01 - Janeiro/2026

Órgão: 19 - Superintendência Municipal de Transporte e Trânsito
Unidade: 001 - Superintendência Municipal de Trânsito de Teresina

Sup. Fin.	Ficha	Despesa	Fonte	Descrição	Orçado Inicial	Orçado Atual	Empenhado no Mês	Empenhado no Ano	Saldo de Reservas	Total Contingenciado	Total Requisições	Valor Devolvido	Bloqueio Decreto/ Portaria	Saldo Orçado Disponível
Dotação:				19001 . 04122 0006 2 . 112 - Administração da STRANS										
	1	3.1.90.11	1500100	Vencimentos e Vantagens Fixas - P. Civil	21.559.000,00	21.559.000,00	0,00	0,00	0,00	0,00	0,00	0,00	0,00	21.559.000,00
	2	3.1.90.13	1500100	Obrigações Patronais	230.000,00	230.000,00	0,00	0,00	0,00	0,00	0,00	0,00	0,00	230.000,00
	3	3.1.90.16	1500100	Outras Despesas Variáveis – P. Civil	600.000,00	600.000,00	0,00	0,00	0,00	0,00	0,00	0,00	0,00	600.000,00
	4	3.1.90.03	1500100	Pensões	22.000,00	22.000,00	0,00	0,00	0,00	0,00	0,00	0,00	0,00	22.000,00
	5	3.1.90.91	1500100	Sentenças Judiciais	1.000,00	1.000,00	0,00	0,00	0,00	0,00	0,00	0,00	0,00	1.000,00
	6	3.1.90.94	1500100	Indenizações e Restituições Trabalhistas	20.000,00	20.000,00	0,00	0,00	0,00	0,00	0,00	0,00	0,00	20.000,00
	7	3.1.91.13	1500100	Obrigações Patronais - IPMT	3.200.000,00	3.200.000,00	0,00	0,00	0,00	0,00	0,00	0,00	0,00	3.200.000,00
	8	3.1.91.92	1500100	Despesas de Exercícios Anteriores	500.000,00	500.000,00	0,00	0,00	0,00	0,00	0,00	0,00	0,00	500.000,00
	9	3.1.90.92	1500100	Despesas de Exercícios Anteriores	30.000,00	30.000,00	0,00	0,00	0,00	0,00	0,00	0,00	0,00	30.000,00
	16	3.3.90.08	1500100	Outros Benefícios Assistenciais	177.000,00	177.000,00	0,00	0,00	0,00	0,00	0,00	0,00	0,00	177.000,00
	17	3.3.90.14	1500100	Diárias - Civil	1.000,00	1.000,00	0,00	0,00	0,00	0,00	0,00	0,00	0,00	1.000,00
	18	3.3.90.30	1500100	Material de Consumo	30.000,00	30.000,00	0,00	0,00	0,00	0,00	0,00	0,00	0,00	30.000,00
	19	3.3.90.33	1500100	Passagens e Despesas com Locomoção	5.000,00	5.000,00	0,00	0,00	0,00	0,00	0,00	0,00	0,00	5.000,00
	20	3.3.90.36	1500100	Outros Serviços de Terceiros – P. Física	200.000,00	200.000,00	0,00	0,00	0,00	0,00	0,00	0,00	0,00	200.000,00
	21	3.3.90.37	1500100	Locação de Mão-de-Obra	2.750.000,00	2.750.000,00	0,00	0,00	0,00	0,00	0,00	0,00	0,00	2.750.000,00
	22	3.3.90.39	1500100	Outros Serviços de Terceiros – P. Jurídica	1.500.000,00	1.500.000,00	0,00	0,00	0,00	0,00	0,00	0,00	0,00	1.500.000,00
	23	3.3.90.47	1500100	Obrigações Tributárias e Contributivas	1.000.000,00	1.000.000,00	0,00	0,00	0,00	0,00	0,00	0,00	0,00	1.000.000,00
	24	3.3.90.49	1500100	Auxílio-Transporte	10.000,00	10.000,00	0,00	0,00	0,00	0,00	0,00	0,00	0,00	10.000,00
	26	3.3.90.91	1500100	Sentenças Judiciais	50.000,00	50.000,00	0,00	0,00	0,00	0,00	0,00	0,00	0,00	50.000,00
	27	3.3.90.40	1500100	Serviços de Tecnologia da Informação e Comunicação - Pessoa Jurídica	10.000,00	10.000,00	0,00	0,00	0,00	0,00	0,00	0,00	0,00	10.000,00
	28	3.3.60.45	1500100	Equalização de Preços e Taxas -muda p/ Subvenções Econômicas	400.000,00	400.000,00	0,00	0,00	0,00	0,00	0,00	0,00	0,00	400.000,00
	31	3.3.90.92	1500100	Despesas de Exercícios Anteriores	300.000,00	300.000,00	0,00	0,00	0,00	0,00	0,00	0,00	0,00	300.000,00
	32	3.3.90.39	1752115	Outros Serviços de Terceiros – P. Jurídica	22.500.000,00	22.500.000,00	0,00	0,00	0,00	0,00	0,00	0,00	0,00	22.500.000,00
				Total Localização	55.095.000,00	55.095.000,00	0,00	0,00	0,00	0,00	0,00	0,00	0,00	55.095.000,00
Dotação:				19001 . 15451 0020 7 . 134 - Obras e Serviços para o Transporte Público Municipal com Recursos de Emendas Parlamentares Individuais - STRANS										
	33	3.3.50.43	1500100	Subvenções Sociais	130.000,00	130.000,00	0,00	0,00	0,00	0,00	0,00	0,00	0,00	130.000,00
	34	4.4.90.52	1500100	Equipamentos e Material Permanente	595.000,00	595.000,00	0,00	0,00	0,00	0,00	0,00	0,00	0,00	595.000,00
				Total Localização	725.000,00	725.000,00	0,00	0,00	0,00	0,00	0,00	0,00	0,00	725.000,00
Dotação:				19001 . 15451 0030 1 . 160 - Elaboração de Projetos e supervisão de obras.										
	29	3.3.90.39	1500100	Outros Serviços de Terceiros – P. Jurídica	300.000,00	300.000,00	0,00	0,00	0,00	0,00	0,00	0,00	0,00	300.000,00
				Total Localização	300.000,00	300.000,00	0,00	0,00	0,00	0,00	0,00	0,00	0,00	300.000,00

Prefeitura Municipal de Teresina - Consolidado
Situação Orçamentária das Dotações

Mês: 01 - Janeiro/2026

Órgão: 19 - Superintendência Municipal de Transporte e Trânsito
Unidade: 001 - Superintendência Municipal de Trânsito de Teresina

Sup. Fin.	Ficha	Despesa	Fonte	Descrição	Orçado Inicial	Orçado Atual	Empenhado no Mês	Empenhado no Ano	Saldo de Reservas	Total Contingenciado	Total Requisições	Valor Devolvido	Bloqueio Decreto/ Portaria	Saldo Orçado Disponível
Dotação:				19001 . 15451 0030 1 . 638 - Implantação do Centro de Controle Operacional - Pacto Pela Mobilidade										
	30	4.4.90.51	1700110	Obras e Instalações	6.000.000,00	6.000.000,00	0,00	0,00	0,00	0,00	0,00	0,00	0,00	6.000.000,00
				Total Localização	6.000.000,00	6.000.000,00	0,00	0,00	0,00	0,00	0,00	0,00	0,00	6.000.000,00
				Total Unidade Orçamentária	62.120.000,00	62.120.000,00	0,00	0,00	0,00	0,00	0,00	0,00	0,00	62.120.000,00

Prefeitura Municipal de Teresina - Consolidado
Situação Orçamentária das Dotações

Mês: 01 - Janeiro/2026

Órgão: 19 - Superintendência Municipal de Transporte e Trânsito
Unidade: 005 - Fundo Municipal de Transportes - FUNTRAN

Ficha	Despesa	Fonte	Descrição	Orçado Inicial	Orçado Atual	Empenhado no Mês	Empenhado no Ano	Saldo de Reservas	Total Contingenciado	Total Requisições	Valor Devolvido	Bloqueio Decreto/ Portaria	Saldo Orçado Disponível
Sup. Fin.	**Dotação:**		19005 . 26453 0030 2 . 425 - Administração do FUNTRAN										
13	3.3.60.45	1500100	Equalização de Preços e Taxas -muda p/ Subvenções Econômicas	78.600.000,00	78.600.000,00	0,00	0,00	0,00	0,00	0,00	0,00	0,00	78.600.000,00
14	3.3.90.39	1500100	Outros Serviços de Terceiros – P. Jurídica	2.000,00	2.000,00	0,00	0,00	0,00	0,00	0,00	0,00	0,00	2.000,00
15	3.3.90.91	1500100	Sentenças Judiciais	4.000,00	4.000,00	0,00	0,00	0,00	0,00	0,00	0,00	0,00	4.000,00
			Total Localização	78.606.000,00	78.606.000,00	0,00	0,00	0,00	0,00	0,00	0,00	0,00	78.606.000,00
			Total Unidade Orçamentária	78.606.000,00	78.606.000,00	0,00	0,00	0,00	0,00	0,00	0,00	0,00	78.606.000,00
			Total do órgão:	140.726.000,00	140.726.000,00	0,00	0,00	0,00	0,00	0,00	0,00	0,00	140.726.000,00

Prefeitura Municipal de Teresina - Consolidado
Situação Orçamentária das Dotações

Mês: 01 - Janeiro/2026

Órgão: 20 - Empresa Teresinense de Desenvolvimento Urbano
Unidade: 001 - Empresa Teresinense de Desenvolvimento Urbano

Ficha	Despesa	Fonte	Descrição	Orçado Inicial	Orçado Atual	Empenhado no Mês	Empenhado no Ano	Saldo de Reservas	Total Contingenciado	Total Requisições	Valor Devolvido	Bloqueio Decreto/ Portaria	Saldo Orçado Disponível
Sup. Fin.	**Dotação:**		20001 . 04122 0006 2 . 110 - Administração da ETURB										
1	3.1.90.11	1500100	Vencimentos e Vantagens Fixas - P. Civil	25.044.000,00	25.044.000,00	0,00	0,00	0,00	0,00	0,00	0,00	0,00	25.044.000,00
2	3.1.90.13	1500100	Obrigações Patronais	7.900.000,00	7.900.000,00	0,00	0,00	0,00	0,00	0,00	0,00	0,00	7.900.000,00
3	3.1.90.91	1500100	Sentenças Judiciais	100.000,00	100.000,00	0,00	0,00	0,00	0,00	0,00	0,00	0,00	100.000,00
4	3.1.90.92	1500100	Despesas de Exercícios Anteriores	100.000,00	100.000,00	0,00	0,00	0,00	0,00	0,00	0,00	0,00	100.000,00
5	3.1.90.94	1500100	Indenizações e Restituições Trabalhistas	750.000,00	750.000,00	0,00	0,00	0,00	0,00	0,00	0,00	0,00	750.000,00
6	3.1.90.16	1500100	Outras Despesas Variáveis – P. Civil	300.000,00	300.000,00	0,00	0,00	0,00	0,00	0,00	0,00	0,00	300.000,00
7	3.1.90.96	1500100	Ressarcimento de Despesas de Pessoal Requisitado	150.000,00	150.000,00	0,00	0,00	0,00	0,00	0,00	0,00	0,00	150.000,00
8	3.3.90.30	1500100	Material de Consumo	200.000,00	200.000,00	0,00	0,00	0,00	0,00	0,00	0,00	0,00	200.000,00
9	3.3.90.35	1500100	Serviços de Consultoria	40.000,00	40.000,00	0,00	0,00	0,00	0,00	0,00	0,00	0,00	40.000,00
10	3.3.90.37	1500100	Locação de Mão-de-Obra	6.000.000,00	6.000.000,00	0,00	0,00	0,00	0,00	0,00	0,00	0,00	6.000.000,00
11	3.3.90.39	1500100	Outros Serviços de Terceiros – P. Jurídica	900.000,00	900.000,00	0,00	0,00	0,00	0,00	0,00	0,00	0,00	900.000,00
12	3.3.90.47	1500100	Obrigações Tributárias e Contributivas	20.000,00	20.000,00	0,00	0,00	0,00	0,00	0,00	0,00	0,00	20.000,00
13	3.3.90.46	1500100	Auxílio-Alimentação	3.500.000,00	3.500.000,00	0,00	0,00	0,00	0,00	0,00	0,00	0,00	3.500.000,00
14	3.3.90.92	1500100	Despesas de Exercícios Anteriores	200.000,00	200.000,00	0,00	0,00	0,00	0,00	0,00	0,00	0,00	200.000,00
15	3.3.90.33	1500100	Passagens e Despesas com Locomoção	1.000,00	1.000,00	0,00	0,00	0,00	0,00	0,00	0,00	0,00	1.000,00
16	3.3.90.14	1500100	Diárias - Civil	1.000,00	1.000,00	0,00	0,00	0,00	0,00	0,00	0,00	0,00	1.000,00
17	3.3.90.93	1500100	Indenizações e Restituições	1.000,00	1.000,00	0,00	0,00	0,00	0,00	0,00	0,00	0,00	1.000,00
18	4.4.90.52	1500100	Equipamentos e Material Permanente	10.000,00	10.000,00	0,00	0,00	0,00	0,00	0,00	0,00	0,00	10.000,00
19	3.3.90.91	1500100	Sentenças Judiciais	1.000,00	1.000,00	0,00	0,00	0,00	0,00	0,00	0,00	0,00	1.000,00
20	3.3.90.40	1500100	Serviços de Tecnologia da Informação e Comunicação - Pessoa Jurídica	50.000,00	50.000,00	0,00	0,00	0,00	0,00	0,00	0,00	0,00	50.000,00
			Total Localização	45.268.000,00	45.268.000,00	0,00	0,00	0,00	0,00	0,00	0,00	0,00	45.268.000,00
Sup. Fin.	**Dotação:**		20001 . 04126 0029 4 . 132 - Gestão Digital e Inovação										
23	3.3.90.40	1500100	Serviços de Tecnologia da Informação e Comunicação - Pessoa Jurídica	30.000,00	30.000,00	0,00	0,00	0,00	0,00	0,00	0,00	0,00	30.000,00
24	4.4.90.52	1500100	Equipamentos e Material Permanente	30.000,00	30.000,00	0,00	0,00	0,00	0,00	0,00	0,00	0,00	30.000,00
25	3.3.90.35	1500100	Serviços de Consultoria	60.000,00	60.000,00	0,00	0,00	0,00	0,00	0,00	0,00	0,00	60.000,00
			Total Localização	120.000,00	120.000,00	0,00	0,00	0,00	0,00	0,00	0,00	0,00	120.000,00
Sup. Fin.	**Dotação:**		20001 . 15451 0018 4 . 015 - Melhorias de vias públicas										
31	4.4.90.52	1500100	Equipamentos e Material Permanente	2.500.000,00	2.500.000,00	0,00	0,00	0,00	0,00	0,00	0,00	0,00	2.500.000,00
32	3.3.90.39	1750115	Outros Serviços de Terceiros – P. Jurídica	1.361.000,00	1.361.000,00	0,00	0,00	0,00	0,00	0,00	0,00	0,00	1.361.000,00
33	3.3.90.92	1500100	Despesas de Exercícios Anteriores	20.000,00	20.000,00	0,00	0,00	0,00	0,00	0,00	0,00	0,00	20.000,00
34	3.3.90.39	1500100	Outros Serviços de Terceiros – P. Jurídica	244.000,00	244.000,00	0,00	0,00	0,00	0,00	0,00	0,00	0,00	244.000,00

Prefeitura Municipal de Teresina - Consolidado
Situação Orçamentária das Dotações

Mês: 01 - Janeiro/2026

Órgão: 20 - Empresa Teresinense de Desenvolvimento Urbano
Unidade: 001 - Empresa Teresinense de Desenvolvimento Urbano

Ficha	Despesa	Fonte	Descrição	Orçado Inicial	Orçado Atual	Empenhado no Mês	Empenhado no Ano	Saldo de Reservas	Total Contingenciado	Total Requisições	Valor Devolvido	Bloqueio Decreto/ Portaria	Saldo Orçado Disponível
35	4.4.90.30	1500100	Material de Consumo	9.881.100,00	9.881.100,00	0,00	0,00	0,00	0,00	0,00	0,00	0,00	9.881.100,00
36	4.4.90.39	1500100	Outros Serviços de Terceiros – P. Jurídica	5.548.900,00	5.548.900,00	0,00	0,00	0,00	0,00	0,00	0,00	0,00	5.548.900,00
37	4.4.90.35	1500100	Serviços de Consultoria	30.000,00	30.000,00	0,00	0,00	0,00	0,00	0,00	0,00	0,00	30.000,00
38	4.4.90.51	1754619	Obras e Instalações	3.000.000,00	3.000.000,00	0,00	0,00	0,00	0,00	0,00	0,00	0,00	3.000.000,00
			Total Localização	22.585.000,00	22.585.000,00	0,00	0,00	0,00	0,00	0,00	0,00	0,00	22.585.000,00
Sup. Fin.	**Dotação:**		20001 . 15452 0019 2 . 078 - Coleta de Resíduos Sólidos										
21	3.3.90.39	1500100	Outros Serviços de Terceiros – P. Jurídica	81.841.000,00	81.841.000,00	0,00	0,00	0,00	0,00	0,00	0,00	0,00	81.841.000,00
30	3.3.90.40	1500100	Serviços de Tecnologia da Informação e Comunicação - Pessoa Jurídica	20.000,00	20.000,00	0,00	0,00	0,00	0,00	0,00	0,00	0,00	20.000,00
43	3.3.90.92	1500100	Despesas de Exercícios Anteriores	20.000,00	20.000,00	0,00	0,00	0,00	0,00	0,00	0,00	0,00	20.000,00
			Total Localização	81.881.000,00	81.881.000,00	0,00	0,00	0,00	0,00	0,00	0,00	0,00	81.881.000,00
Sup. Fin.	**Dotação:**		20001 . 16127 0024 2 . 665 - Regularização Fundiária										
39	3.3.90.35	1700110	Serviços de Consultoria	2.200.000,00	2.200.000,00	0,00	0,00	0,00	0,00	0,00	0,00	0,00	2.200.000,00
40	4.4.90.52	1700110	Equipamentos e Material Permanente	500.000,00	500.000,00	0,00	0,00	0,00	0,00	0,00	0,00	0,00	500.000,00
41	3.3.90.30	1500100	Material de Consumo	10.000,00	10.000,00	0,00	0,00	0,00	0,00	0,00	0,00	0,00	10.000,00
42	3.3.90.39	1500110	Outros Serviços de Terceiros – P. Jurídica	135.000,00	135.000,00	0,00	0,00	0,00	0,00	0,00	0,00	0,00	135.000,00
			Total Localização	2.845.000,00	2.845.000,00	0,00	0,00	0,00	0,00	0,00	0,00	0,00	2.845.000,00
			Total Unidade Orçamentária	152.699.000,00	152.699.000,00	0,00	0,00	0,00	0,00	0,00	0,00	0,00	152.699.000,00

Prefeitura Municipal de Teresina - Consolidado
Situação Orçamentária das Dotações

Mês: 01 - Janeiro/2026

Órgão: 20 - Empresa Teresinense de Desenvolvimento Urbano
Unidade: 003 - Fundo de Iluminação Pública

Ficha	Despesa	Fonte	Descrição	Orçado Inicial	Orçado Atual	Empenhado no Mês	Empenhado no Ano	Saldo de Reservas	Total Contingenciado	Total Requisições	Valor Devolvido	Bloqueio Decreto/ Portaria	Saldo Orçado Disponível
Sup. Fin.	**Dotação:**		20003 . 15451 0018 2 . 995 - Iluminação Pública										
26	3.3.67.83	1751115	Despesas Decorrentes de Contrato de Parceria Pública-Privada - PPP	60.395.000,00	60.395.000,00	0,00	0,00	0,00	0,00	0,00	0,00	0,00	60.395.000,00
27	3.3.90.30	1751115	Material de Consumo	1.500.000,00	1.500.000,00	0,00	0,00	0,00	0,00	0,00	0,00	0,00	1.500.000,00
28	3.3.90.39	1751115	Outros Serviços de Terceiros – P. Jurídica	16.000.000,00	16.000.000,00	0,00	0,00	0,00	0,00	0,00	0,00	0,00	16.000.000,00
29	3.3.90.92	1751115	Despesas de Exercícios Anteriores	3.500.000,00	3.500.000,00	0,00	0,00	0,00	0,00	0,00	0,00	0,00	3.500.000,00
			Total Localização	81.395.000,00	81.395.000,00	0,00	0,00	0,00	0,00	0,00	0,00	0,00	81.395.000,00
			Total Unidade Orçamentária	81.395.000,00	81.395.000,00	0,00	0,00	0,00	0,00	0,00	0,00	0,00	81.395.000,00
			Total do órgão:	234.094.000,00	234.094.000,00	0,00	0,00	0,00	0,00	0,00	0,00	0,00	234.094.000,00

Prefeitura Municipal de Teresina - Consolidado
Situação Orçamentária das Dotações

Mês: 01 - Janeiro/2026

Órgão: 22 - Fundação Municipal de Saúde
Unidade: 001 - Fundação Municipal de Saúde

Ficha	Despesa	Fonte	Descrição	Orçado Inicial	Orçado Atual	Empenhado no Mês	Empenhado no Ano	Saldo de Reservas	Total Contingenciado	Total Requisições	Valor Devolvido	Bloqueio Decreto/ Portaria	Saldo Orçado Disponível
Sup. Fin.	**Dotação:**		22001 . 10121 0020 7 . 193 - Execução de Projetos, Ações e Serviços Públicos de Saúde com EP										
259	3.3.50.43	1500300	Subvenções Sociais	38.002.000,00	38.002.000,00	0,00	0,00	0,00	0,00	0,00	0,00	0,00	38.002.000,00
260	4.4.90.52	1500300	Equipamentos e Material Permanente	5.823.000,00	5.823.000,00	0,00	0,00	0,00	0,00	0,00	0,00	0,00	5.823.000,00
			Total Localização	43.825.000,00	43.825.000,00	0,00	0,00	0,00	0,00	0,00	0,00	0,00	43.825.000,00
Sup. Fin.	**Dotação:**		22001 . 10122 0012 1 . 986 - Parceria Intramunicipal Para Relização De Projetos Integrados Ao SUS										
203	3.3.91.41	1659119	Contribuições	1.200.000,00	1.200.000,00	0,00	0,00	0,00	0,00	0,00	0,00	0,00	1.200.000,00
			Total Localização	1.200.000,00	1.200.000,00	0,00	0,00	0,00	0,00	0,00	0,00	0,00	1.200.000,00
Sup. Fin.	**Dotação:**		22001 . 10122 0012 2 . 114 - Administração da FMS										
156	3.1.90.03	1500300	Pensões	20.000,00	20.000,00	0,00	0,00	0,00	0,00	0,00	0,00	0,00	20.000,00
160	3.1.90.07	1500300	Contribuição a Entidades Fechadas de Previdência	400.000,00	400.000,00	0,00	0,00	0,00	0,00	0,00	0,00	0,00	400.000,00
172	3.2.90.21	1500300	Juros Sobre a Dívida Por Contrato	200.000,00	200.000,00	0,00	0,00	0,00	0,00	0,00	0,00	0,00	200.000,00
175	3.3.90.36	1500300	Outros Serviços de Terceiros – P. Física	500.000,00	500.000,00	0,00	0,00	0,00	0,00	0,00	0,00	0,00	500.000,00
176	3.3.90.49	1500300	Auxílio-Transporte	2.615.000,00	2.615.000,00	0,00	0,00	0,00	0,00	0,00	0,00	0,00	2.615.000,00
177	3.3.90.08	1500300	Outros Benefícios Assistenciais	3.600.000,00	3.600.000,00	0,00	0,00	0,00	0,00	0,00	0,00	0,00	3.600.000,00
178	3.1.90.91	1500300	Sentenças Judiciais	24.000.000,00	24.000.000,00	0,00	0,00	0,00	0,00	0,00	0,00	0,00	24.000.000,00
179	3.3.90.91	1500300	Sentenças Judiciais	10.000,00	10.000,00	0,00	0,00	0,00	0,00	0,00	0,00	0,00	10.000,00
180	3.1.90.94	1500300	Indenizações e Restituições Trabalhistas	85.000,00	85.000,00	0,00	0,00	0,00	0,00	0,00	0,00	0,00	85.000,00
181	3.1.90.92	1500300	Despesas de Exercícios Anteriores	1.000.000,00	1.000.000,00	0,00	0,00	0,00	0,00	0,00	0,00	0,00	1.000.000,00
182	3.3.90.92	1500300	Despesas de Exercícios Anteriores	60.000,00	60.000,00	0,00	0,00	0,00	0,00	0,00	0,00	0,00	60.000,00
183	4.6.90.71	1500300	Principal da Dívida Contratual Resgatado	360.000,00	360.000,00	0,00	0,00	0,00	0,00	0,00	0,00	0,00	360.000,00
184	3.1.91.92	1500300	Despesas de Exercícios Anteriores	5.000.000,00	5.000.000,00	0,00	0,00	0,00	0,00	0,00	0,00	0,00	5.000.000,00
185	3.3.90.39	1500300	Outros Serviços de Terceiros – P. Jurídica	6.000.000,00	6.000.000,00	0,00	0,00	0,00	0,00	0,00	0,00	0,00	6.000.000,00
186	3.3.90.46	1500300	Auxílio-Alimentação	10.986.300,00	10.986.300,00	0,00	0,00	0,00	0,00	0,00	0,00	0,00	10.986.300,00
195	3.1.90.11	1500300	Vencimentos e Vantagens Fixas - P. Civil	16.700.000,00	16.700.000,00	0,00	0,00	0,00	0,00	0,00	0,00	0,00	16.700.000,00
202	3.1.90.13	1500300	Obrigações Patronais	1.500.000,00	1.500.000,00	0,00	0,00	0,00	0,00	0,00	0,00	0,00	1.500.000,00
204	3.1.91.13	1500300	Obrigações Patronais - IPMT	3.000.000,00	3.000.000,00	0,00	0,00	0,00	0,00	0,00	0,00	0,00	3.000.000,00
206	3.1.90.16	1500300	Outras Despesas Variáveis – P. Civil	2.645.700,00	2.645.700,00	0,00	0,00	0,00	0,00	0,00	0,00	0,00	2.645.700,00
213	3.3.90.30	1636115	Material de Consumo	2.892.000,00	2.892.000,00	0,00	0,00	0,00	0,00	0,00	0,00	0,00	2.892.000,00
214	3.3.90.39	1636115	Outros Serviços de Terceiros – P. Jurídica	3.000.000,00	3.000.000,00	0,00	0,00	0,00	0,00	0,00	0,00	0,00	3.000.000,00
236	3.1.90.91	1659119	Sentenças Judiciais	10.600.000,00	10.600.000,00	0,00	0,00	0,00	0,00	0,00	0,00	0,00	10.600.000,00
237	3.3.90.36	1659119	Outros Serviços de Terceiros – P. Física	257.000,00	257.000,00	0,00	0,00	0,00	0,00	0,00	0,00	0,00	257.000,00
238	3.3.90.30	1659119	Material de Consumo	5.000.000,00	5.000.000,00	0,00	0,00	0,00	0,00	0,00	0,00	0,00	5.000.000,00
239	3.3.90.39	1659119	Outros Serviços de Terceiros – P. Jurídica	15.000.000,00	15.000.000,00	0,00	0,00	0,00	0,00	0,00	0,00	0,00	15.000.000,00

Prefeitura Municipal de Teresina - Consolidado
Situação Orçamentária das Dotações

Mês: 01 - Janeiro/2026

Órgão: 22 - Fundação Municipal de Saúde
Unidade: 001 - Fundação Municipal de Saúde

Ficha	Despesa	Fonte	Descrição	Orçado Inicial	Orçado Atual	Empenhado no Mês	Empenhado no Ano	Saldo de Reservas	Total Contingenciado	Total Requisições	Valor Devolvido	Bloqueio Decreto/ Portaria	Saldo Orçado Disponível
240	3.3.90.40	1659119	Serviços de Tecnologia da Informação e Comunicação - Pessoa Jurídica	5.000.000,00	5.000.000,00	0,00	0,00	0,00	0,00	0,00	0,00	0,00	5.000.000,00
241	3.3.90.91	1659119	Sentenças Judiciais	1.000.000,00	1.000.000,00	0,00	0,00	0,00	0,00	0,00	0,00	0,00	1.000.000,00
242	4.4.90.51	1659119	Obras e Instalações	2.000.000,00	2.000.000,00	0,00	0,00	0,00	0,00	0,00	0,00	0,00	2.000.000,00
243	4.4.90.52	1659119	Equipamentos e Material Permanente	4.000.000,00	4.000.000,00	0,00	0,00	0,00	0,00	0,00	0,00	0,00	4.000.000,00
244	3.3.90.37	1659119	Locação de Mão-de-Obra	3.000.000,00	3.000.000,00	0,00	0,00	0,00	0,00	0,00	0,00	0,00	3.000.000,00
			Total Localização	130.431.000,00	130.431.000,00	0,00	0,00	0,00	0,00	0,00	0,00	0,00	130.431.000,00
Sup. Fin.	**Dotação:**		22001 . 10302 0012 1 . 965 - Estruturação de Unidades de Atenção Especializada em Saúde - Convênios										
251	3.3.90.39	1631110	Outros Serviços de Terceiros – P. Jurídica	645.000,00	645.000,00	0,00	0,00	0,00	0,00	0,00	0,00	0,00	645.000,00
252	4.4.90.51	1631110	Obras e Instalações	2.297.000,00	2.297.000,00	0,00	0,00	0,00	0,00	0,00	0,00	0,00	2.297.000,00
253	3.3.90.92	1631110	Despesas de Exercícios Anteriores	38.000,00	38.000,00	0,00	0,00	0,00	0,00	0,00	0,00	0,00	38.000,00
254	4.4.90.92	1631110	Despesas de Exercícios Anteriores	100.000,00	100.000,00	0,00	0,00	0,00	0,00	0,00	0,00	0,00	100.000,00
255	4.4.90.51	1631115	Obras e Instalações	20.318.000,00	20.318.000,00	0,00	0,00	0,00	0,00	0,00	0,00	0,00	20.318.000,00
256	4.4.90.92	1631115	Despesas de Exercícios Anteriores	3.000.000,00	3.000.000,00	0,00	0,00	0,00	0,00	0,00	0,00	0,00	3.000.000,00
257	3.3.90.39	1500300	Outros Serviços de Terceiros – P. Jurídica	300.000,00	300.000,00	0,00	0,00	0,00	0,00	0,00	0,00	0,00	300.000,00
258	4.4.90.51	1500300	Obras e Instalações	700.000,00	700.000,00	0,00	0,00	0,00	0,00	0,00	0,00	0,00	700.000,00
			Total Localização	27.398.000,00	27.398.000,00	0,00	0,00	0,00	0,00	0,00	0,00	0,00	27.398.000,00
Sup. Fin.	**Dotação:**		22001 . 10303 0012 4 . 082 - Aquisição de Medicamentos e Materiais médico-hospitalares sob demanda judicial										
187	3.3.90.91	1659119	Sentenças Judiciais	100.000,00	100.000,00	0,00	0,00	0,00	0,00	0,00	0,00	0,00	100.000,00
			Total Localização	100.000,00	100.000,00	0,00	0,00	0,00	0,00	0,00	0,00	0,00	100.000,00
Sup. Fin.	**Dotação:**		22001 . 10422 0012 4 . 094 - Administração do Conselho Municipal de Saúde										
196	3.3.90.14	1659119	Diárias - Civil	10.000,00	10.000,00	0,00	0,00	0,00	0,00	0,00	0,00	0,00	10.000,00
197	3.3.90.30	1659119	Material de Consumo	40.000,00	40.000,00	0,00	0,00	0,00	0,00	0,00	0,00	0,00	40.000,00
198	3.3.90.33	1659119	Passagens e Despesas com Locomoção	30.000,00	30.000,00	0,00	0,00	0,00	0,00	0,00	0,00	0,00	30.000,00
199	3.3.90.36	1659119	Outros Serviços de Terceiros – P. Física	2.000,00	2.000,00	0,00	0,00	0,00	0,00	0,00	0,00	0,00	2.000,00
200	3.3.90.39	1659119	Outros Serviços de Terceiros – P. Jurídica	80.000,00	80.000,00	0,00	0,00	0,00	0,00	0,00	0,00	0,00	80.000,00
201	3.3.90.48	1659119	Outros Auxílios Financeiros a Pessoas Físicas	20.000,00	20.000,00	0,00	0,00	0,00	0,00	0,00	0,00	0,00	20.000,00
245	4.4.90.52	1659119	Equipamentos e Material Permanente	18.000,00	18.000,00	0,00	0,00	0,00	0,00	0,00	0,00	0,00	18.000,00
			Total Localização	200.000,00	200.000,00	0,00	0,00	0,00	0,00	0,00	0,00	0,00	200.000,00
			Total Unidade Orçamentária	203.154.000,00	203.154.000,00	0,00	0,00	0,00	0,00	0,00	0,00	0,00	203.154.000,00

Prefeitura Municipal de Teresina - Consolidado
Situação Orçamentária das Dotações

Mês: 01 - Janeiro/2026

Órgão: 22 - Fundação Municipal de Saúde
Unidade: 002 - Fundo Municipal de Saúde

Ficha	Despesa	Fonte	Descrição	Orçado Inicial	Orçado Atual	Empenhado no Mês	Empenhado no Ano	Saldo de Reservas	Total Contingenciado	Total Requisições	Valor Devolvido	Bloqueio Decreto/ Portaria	Saldo Orçado Disponível
Sup. Fin.	**Dotação:**		22002 . 10122 0012 4 . 056 - Assistência Financeira Complementar - Piso Salarial dos Profissionais da Enfermagem										
190	3.1.90.11	1605115	Vencimentos e Vantagens Fixas - P. Civil	28.141.000,00	28.141.000,00	0,00	0,00	0,00	0,00	0,00	0,00	0,00	28.141.000,00
193	3.3.50.43	1605115	Subvenções Sociais	3.472.000,00	3.472.000,00	0,00	0,00	0,00	0,00	0,00	0,00	0,00	3.472.000,00
194	3.3.60.45	1605115	Equalização de Preços e Taxas -muda p/ Subvenções Econômicas	3.098.000,00	3.098.000,00	0,00	0,00	0,00	0,00	0,00	0,00	0,00	3.098.000,00
			Total Localização	34.711.000,00	34.711.000,00	0,00	0,00	0,00	0,00	0,00	0,00	0,00	34.711.000,00
Sup. Fin.	**Dotação:**		22002 . 10126 0012 1 . 987 - Transformação Digital do SUS										
205	3.3.90.40	1600115	Serviços de Tecnologia da Informação e Comunicação - Pessoa Jurídica	1.000.000,00	1.000.000,00	0,00	0,00	0,00	0,00	0,00	0,00	0,00	1.000.000,00
207	4.4.90.52	1601115	Equipamentos e Material Permanente	7.000,00	7.000,00	0,00	0,00	0,00	0,00	0,00	0,00	0,00	7.000,00
			Total Localização	1.007.000,00	1.007.000,00	0,00	0,00	0,00	0,00	0,00	0,00	0,00	1.007.000,00
Sup. Fin.	**Dotação:**		22002 . 10128 0012 4 . 087 - Capacitação e desenvolvimento de servidores municipais.										
188	3.3.90.30	1659119	Material de Consumo	20.000,00	20.000,00	0,00	0,00	0,00	0,00	0,00	0,00	0,00	20.000,00
189	3.3.90.36	1659119	Outros Serviços de Terceiros – P. Física	20.000,00	20.000,00	0,00	0,00	0,00	0,00	0,00	0,00	0,00	20.000,00
191	3.3.90.39	1659119	Outros Serviços de Terceiros – P. Jurídica	20.000,00	20.000,00	0,00	0,00	0,00	0,00	0,00	0,00	0,00	20.000,00
192	3.3.90.14	1659119	Diárias - Civil	20.000,00	20.000,00	0,00	0,00	0,00	0,00	0,00	0,00	0,00	20.000,00
			Total Localização	80.000,00	80.000,00	0,00	0,00	0,00	0,00	0,00	0,00	0,00	80.000,00
Sup. Fin.	**Dotação:**		22002 . 10301 0011 4 . 072 - Implementação da Política da Atenção Primária em Saúde										
17	3.1.90.11	1604115	Vencimentos e Vantagens Fixas - P. Civil	54.246.000,00	54.246.000,00	0,00	0,00	0,00	0,00	0,00	0,00	0,00	54.246.000,00
78	3.1.90.11	1600115	Vencimentos e Vantagens Fixas - P. Civil	58.652.000,00	58.652.000,00	0,00	0,00	0,00	0,00	0,00	0,00	0,00	58.652.000,00
79	3.1.90.16	1600115	Outras Despesas Variáveis – P. Civil	4.190.000,00	4.190.000,00	0,00	0,00	0,00	0,00	0,00	0,00	0,00	4.190.000,00
80	3.3.90.37	1600115	Locação de Mão-de-Obra	5.000.000,00	5.000.000,00	0,00	0,00	0,00	0,00	0,00	0,00	0,00	5.000.000,00
81	3.3.90.39	1600115	Outros Serviços de Terceiros – P. Jurídica	19.600.000,00	19.600.000,00	0,00	0,00	0,00	0,00	0,00	0,00	0,00	19.600.000,00
82	3.3.90.92	1600115	Despesas de Exercícios Anteriores	900.000,00	900.000,00	0,00	0,00	0,00	0,00	0,00	0,00	0,00	900.000,00
83	3.3.90.40	1600115	Serviços de Tecnologia da Informação e Comunicação - Pessoa Jurídica	2.000.000,00	2.000.000,00	0,00	0,00	0,00	0,00	0,00	0,00	0,00	2.000.000,00
84	3.3.90.36	1600115	Outros Serviços de Terceiros – P. Física	10.000,00	10.000,00	0,00	0,00	0,00	0,00	0,00	0,00	0,00	10.000,00
139	3.3.31.41	1600115	CONTRIBUIÇÕES	180.000,00	180.000,00	0,00	0,00	0,00	0,00	0,00	0,00	0,00	180.000,00
148	3.1.90.11	1500300	Vencimentos e Vantagens Fixas - P. Civil	199.142.000,00	199.142.000,00	0,00	0,00	0,00	0,00	0,00	0,00	0,00	199.142.000,00
149	3.1.90.13	1500300	Obrigações Patronais	28.449.000,00	28.449.000,00	0,00	0,00	0,00	0,00	0,00	0,00	0,00	28.449.000,00
150	3.1.91.13	1500300	Obrigações Patronais - IPMT	28.449.000,00	28.449.000,00	0,00	0,00	0,00	0,00	0,00	0,00	0,00	28.449.000,00
151	3.1.90.16	1500300	Outras Despesas Variáveis – P. Civil	28.449.000,00	28.449.000,00	0,00	0,00	0,00	0,00	0,00	0,00	0,00	28.449.000,00
			Total Localização	429.267.000,00	429.267.000,00	0,00	0,00	0,00	0,00	0,00	0,00	0,00	429.267.000,00

Prefeitura Municipal de Teresina - Consolidado
Situação Orçamentária das Dotações

Mês: 01 - Janeiro/2026

Órgão: 22 - Fundação Municipal de Saúde
Unidade: 002 - Fundo Municipal de Saúde

Ficha	Despesa	Fonte	Descrição	Orçado Inicial	Orçado Atual	Empenhado no Mês	Empenhado no Ano	Saldo de Reservas	Total Contingenciado	Total Requisições	Valor Devolvido	Bloqueio Decreto/ Portaria	Saldo Orçado Disponível
Sup. Fin.	**Dotação:**		22002 . 10301 0011 4 . 073 - Manutenção das ações de Saúde Bucal na Atenção Primária										
12	3.1.90.11	1600115	Vencimentos e Vantagens Fixas - P. Civil	8.300.000,00	8.300.000,00	0,00	0,00	0,00	0,00	0,00	0,00	0,00	8.300.000,00
13	3.3.90.30	1600115	Material de Consumo	6.000.000,00	6.000.000,00	0,00	0,00	0,00	0,00	0,00	0,00	0,00	6.000.000,00
14	3.3.90.39	1600115	Outros Serviços de Terceiros – P. Jurídica	2.000.000,00	2.000.000,00	0,00	0,00	0,00	0,00	0,00	0,00	0,00	2.000.000,00
15	3.3.90.92	1600115	Despesas de Exercícios Anteriores	200.000,00	200.000,00	0,00	0,00	0,00	0,00	0,00	0,00	0,00	200.000,00
16	3.1.90.16	1600115	Outras Despesas Variáveis – P. Civil	720.000,00	720.000,00	0,00	0,00	0,00	0,00	0,00	0,00	0,00	720.000,00
			Total Localização	17.220.000,00	17.220.000,00	0,00	0,00	0,00	0,00	0,00	0,00	0,00	17.220.000,00
Sup. Fin.	**Dotação:**		22002 . 10301 0011 4 . 130 - Manutenção dos Centros de Especialidades Odontológicas.										
74	3.3.90.30	1600115	Material de Consumo	500.000,00	500.000,00	0,00	0,00	0,00	0,00	0,00	0,00	0,00	500.000,00
75	3.1.90.16	1600115	Outras Despesas Variáveis – P. Civil	100.000,00	100.000,00	0,00	0,00	0,00	0,00	0,00	0,00	0,00	100.000,00
76	3.3.90.39	1600115	Outros Serviços de Terceiros – P. Jurídica	424.000,00	424.000,00	0,00	0,00	0,00	0,00	0,00	0,00	0,00	424.000,00
77	3.3.90.92	1600115	Despesas de Exercícios Anteriores	23.000,00	23.000,00	0,00	0,00	0,00	0,00	0,00	0,00	0,00	23.000,00
			Total Localização	1.047.000,00	1.047.000,00	0,00	0,00	0,00	0,00	0,00	0,00	0,00	1.047.000,00
Sup. Fin.	**Dotação:**		22002 . 10301 0012 1 . 940 - Incremento Temporário do Custeio dos Serviços da Atenção Primária - Emenda Parlamentar PAP										
211	3.3.90.30	1600115	Material de Consumo	10.000.000,00	10.000.000,00	0,00	0,00	0,00	0,00	0,00	0,00	0,00	10.000.000,00
212	3.3.90.39	1600115	Outros Serviços de Terceiros – P. Jurídica	8.908.000,00	8.908.000,00	0,00	0,00	0,00	0,00	0,00	0,00	0,00	8.908.000,00
			Total Localização	18.908.000,00	18.908.000,00	0,00	0,00	0,00	0,00	0,00	0,00	0,00	18.908.000,00
Sup. Fin.	**Dotação:**		22002 . 10301 0012 1 . 975 - Estruturação de Unidades de Atenção Primária em Saúde										
246	4.4.90.51	1601115	Obras e Instalações	1.500.000,00	1.500.000,00	0,00	0,00	0,00	0,00	0,00	0,00	0,00	1.500.000,00
247	4.4.90.52	1601115	Equipamentos e Material Permanente	1.500.000,00	1.500.000,00	0,00	0,00	0,00	0,00	0,00	0,00	0,00	1.500.000,00
248	4.4.90.92	1601115	Despesas de Exercícios Anteriores	250.000,00	250.000,00	0,00	0,00	0,00	0,00	0,00	0,00	0,00	250.000,00
			Total Localização	3.250.000,00	3.250.000,00	0,00	0,00	0,00	0,00	0,00	0,00	0,00	3.250.000,00
Sup. Fin.	**Dotação:**		22002 . 10301 0012 4 . 104 - Incentivo CEO - Rede Credenciada										
135	3.3.60.45	1600115	Equalização de Preços e Taxas -muda p/ Subvenções Econômicas	776.000,00	776.000,00	0,00	0,00	0,00	0,00	0,00	0,00	0,00	776.000,00
			Total Localização	776.000,00	776.000,00	0,00	0,00	0,00	0,00	0,00	0,00	0,00	776.000,00
Sup. Fin.	**Dotação:**		22002 . 10302 0010 2 . 446 - Execução do Incentivo Financeiro da Rede de Atenção Psicossocial										
125	3.1.90.16	1600115	Outras Despesas Variáveis – P. Civil	62.000,00	62.000,00	0,00	0,00	0,00	0,00	0,00	0,00	0,00	62.000,00
126	3.3.90.30	1600115	Material de Consumo	1.000.000,00	1.000.000,00	0,00	0,00	0,00	0,00	0,00	0,00	0,00	1.000.000,00
127	3.3.90.32	1600115	Material de Distribuição Gratuita	1.150.000,00	1.150.000,00	0,00	0,00	0,00	0,00	0,00	0,00	0,00	1.150.000,00

Prefeitura Municipal de Teresina - Consolidado
Situação Orçamentária das Dotações

Mês: 01 - Janeiro/2026

Órgão: 22 - Fundação Municipal de Saúde
Unidade: 002 - Fundo Municipal de Saúde

Ficha	Despesa	Fonte	Descrição	Orçado Inicial	Orçado Atual	Empenhado no Mês	Empenhado no Ano	Saldo de Reservas	Total Contingenciado	Total Requisições	Valor Devolvido	Bloqueio Decreto/ Portaria	Saldo Orçado Disponível
128	3.3.90.37	1600115	Locação de Mão-de-Obra	270.000,00	270.000,00	0,00	0,00	0,00	0,00	0,00	0,00	0,00	270.000,00
129	3.3.90.39	1600115	Outros Serviços de Terceiros – P. Jurídica	1.667.000,00	1.667.000,00	0,00	0,00	0,00	0,00	0,00	0,00	0,00	1.667.000,00
130	3.3.90.40	1600115	Serviços de Tecnologia da Informação e Comunicação - Pessoa Jurídica	180.000,00	180.000,00	0,00	0,00	0,00	0,00	0,00	0,00	0,00	180.000,00
131	3.3.90.36	1600115	Outros Serviços de Terceiros – P. Física	50.000,00	50.000,00	0,00	0,00	0,00	0,00	0,00	0,00	0,00	50.000,00
132	3.3.90.92	1600115	Despesas de Exercícios Anteriores	333.000,00	333.000,00	0,00	0,00	0,00	0,00	0,00	0,00	0,00	333.000,00
			Total Localização	4.712.000,00	4.712.000,00	0,00	0,00	0,00	0,00	0,00	0,00	0,00	4.712.000,00

Sup. Fin. **Dotação:** 22002 . 10302 0010 2 . 448 - Gestão e Manutenção das Maternidades Municipais

Ficha	Despesa	Fonte	Descrição	Orçado Inicial	Orçado Atual	Empenhado no Mês	Empenhado no Ano	Saldo de Reservas	Total Contingenciado	Total Requisições	Valor Devolvido	Bloqueio Decreto/ Portaria	Saldo Orçado Disponível
112	3.3.90.30	1600115	Material de Consumo	1.800.000,00	1.800.000,00	0,00	0,00	0,00	0,00	0,00	0,00	0,00	1.800.000,00
113	3.3.90.37	1600115	Locação de Mão-de-Obra	400.000,00	400.000,00	0,00	0,00	0,00	0,00	0,00	0,00	0,00	400.000,00
114	3.3.90.39	1600115	Outros Serviços de Terceiros – P. Jurídica	3.800.000,00	3.800.000,00	0,00	0,00	0,00	0,00	0,00	0,00	0,00	3.800.000,00
115	3.3.90.40	1600115	Serviços de Tecnologia da Informação e Comunicação - Pessoa Jurídica	320.000,00	320.000,00	0,00	0,00	0,00	0,00	0,00	0,00	0,00	320.000,00
116	3.3.90.92	1600115	Despesas de Exercícios Anteriores	200.000,00	200.000,00	0,00	0,00	0,00	0,00	0,00	0,00	0,00	200.000,00
117	3.1.90.16	1600115	Outras Despesas Variáveis – P. Civil	737.000,00	737.000,00	0,00	0,00	0,00	0,00	0,00	0,00	0,00	737.000,00
226	3.3.90.36	1659119	Outros Serviços de Terceiros – P. Física	211.000,00	211.000,00	0,00	0,00	0,00	0,00	0,00	0,00	0,00	211.000,00
227	3.3.90.30	1659119	Material de Consumo	1.500.000,00	1.500.000,00	0,00	0,00	0,00	0,00	0,00	0,00	0,00	1.500.000,00
228	3.3.90.39	1659119	Outros Serviços de Terceiros – P. Jurídica	1.500.000,00	1.500.000,00	0,00	0,00	0,00	0,00	0,00	0,00	0,00	1.500.000,00
229	4.4.90.51	1659119	Obras e Instalações	500.000,00	500.000,00	0,00	0,00	0,00	0,00	0,00	0,00	0,00	500.000,00
230	4.4.90.52	1659119	Equipamentos e Material Permanente	1.500.000,00	1.500.000,00	0,00	0,00	0,00	0,00	0,00	0,00	0,00	1.500.000,00
			Total Localização	12.468.000,00	12.468.000,00	0,00	0,00	0,00	0,00	0,00	0,00	0,00	12.468.000,00

Sup. Fin. **Dotação:** 22002 . 10302 0010 2 . 570 - Gestão e Manutenção do Hospital de Urgência de Teresina

Ficha	Despesa	Fonte	Descrição	Orçado Inicial	Orçado Atual	Empenhado no Mês	Empenhado no Ano	Saldo de Reservas	Total Contingenciado	Total Requisições	Valor Devolvido	Bloqueio Decreto/ Portaria	Saldo Orçado Disponível
105	3.3.90.30	1600115	Material de Consumo	24.270.000,00	24.270.000,00	0,00	0,00	0,00	0,00	0,00	0,00	0,00	24.270.000,00
106	3.3.90.39	1600115	Outros Serviços de Terceiros – P. Jurídica	36.533.000,00	36.533.000,00	0,00	0,00	0,00	0,00	0,00	0,00	0,00	36.533.000,00
107	3.3.90.37	1600115	Locação de Mão-de-Obra	10.800.000,00	10.800.000,00	0,00	0,00	0,00	0,00	0,00	0,00	0,00	10.800.000,00
108	3.3.90.40	1600115	Serviços de Tecnologia da Informação e Comunicação - Pessoa Jurídica	600.000,00	600.000,00	0,00	0,00	0,00	0,00	0,00	0,00	0,00	600.000,00
109	3.3.90.92	1600115	Despesas de Exercícios Anteriores	5.000.000,00	5.000.000,00	0,00	0,00	0,00	0,00	0,00	0,00	0,00	5.000.000,00
110	3.1.90.11	1600115	Vencimentos e Vantagens Fixas - P. Civil	35.380.000,00	35.380.000,00	0,00	0,00	0,00	0,00	0,00	0,00	0,00	35.380.000,00
111	3.1.90.16	1600115	Outras Despesas Variáveis – P. Civil	9.000.000,00	9.000.000,00	0,00	0,00	0,00	0,00	0,00	0,00	0,00	9.000.000,00
162	3.1.90.11	1500300	Vencimentos e Vantagens Fixas - P. Civil	288.109.000,00	288.109.000,00	0,00	0,00	0,00	0,00	0,00	0,00	0,00	288.109.000,00
163	3.1.91.13	1500300	Obrigações Patronais - IPMT	41.159.000,00	41.159.000,00	0,00	0,00	0,00	0,00	0,00	0,00	0,00	41.159.000,00
164	3.1.90.13	1500300	Obrigações Patronais	41.159.000,00	41.159.000,00	0,00	0,00	0,00	0,00	0,00	0,00	0,00	41.159.000,00
165	3.1.90.16	1500300	Outras Despesas Variáveis – P. Civil	41.159.000,00	41.159.000,00	0,00	0,00	0,00	0,00	0,00	0,00	0,00	41.159.000,00
221	3.3.90.36	1659119	Outros Serviços de Terceiros – P. Física	209.000,00	209.000,00	0,00	0,00	0,00	0,00	0,00	0,00	0,00	209.000,00

Prefeitura Municipal de Teresina - Consolidado
Situação Orçamentária das Dotações

Mês: 01 - Janeiro/2026

Órgão: 22 - Fundação Municipal de Saúde
Unidade: 002 - Fundo Municipal de Saúde

Ficha	Despesa	Fonte	Descrição	Orçado Inicial	Orçado Atual	Empenhado no Mês	Empenhado no Ano	Saldo de Reservas	Total Contingenciado	Total Requisições	Valor Devolvido	Bloqueio Decreto/ Portaria	Saldo Orçado Disponível
222	3.3.90.30	1659119	Material de Consumo	7.000.000,00	7.000.000,00	0,00	0,00	0,00	0,00	0,00	0,00	0,00	7.000.000,00
223	3.3.90.39	1659119	Outros Serviços de Terceiros – P. Jurídica	7.000.000,00	7.000.000,00	0,00	0,00	0,00	0,00	0,00	0,00	0,00	7.000.000,00
224	4.4.90.51	1659119	Obras e Instalações	500.000,00	500.000,00	0,00	0,00	0,00	0,00	0,00	0,00	0,00	500.000,00
225	4.4.90.52	1659119	Equipamentos e Material Permanente	2.500.000,00	2.500.000,00	0,00	0,00	0,00	0,00	0,00	0,00	0,00	2.500.000,00
			Total Localização	550.378.000,00	550.378.000,00	0,00	0,00	0,00	0,00	0,00	0,00	0,00	550.378.000,00

Sup. Fin. **Dotação:** 22002 . 10302 0010 2 . 571 - Serviço de Atendimento Móvel de Urgência - SAMU

Ficha	Despesa	Fonte	Descrição	Orçado Inicial	Orçado Atual	Empenhado no Mês	Empenhado no Ano	Saldo de Reservas	Total Contingenciado	Total Requisições	Valor Devolvido	Bloqueio Decreto/ Portaria	Saldo Orçado Disponível
88	3.1.90.11	1600115	Vencimentos e Vantagens Fixas - P. Civil	2.000.000,00	2.000.000,00	0,00	0,00	0,00	0,00	0,00	0,00	0,00	2.000.000,00
89	3.3.90.30	1600115	Material de Consumo	1.560.000,00	1.560.000,00	0,00	0,00	0,00	0,00	0,00	0,00	0,00	1.560.000,00
90	3.3.90.37	1600115	Locação de Mão-de-Obra	50.000,00	50.000,00	0,00	0,00	0,00	0,00	0,00	0,00	0,00	50.000,00
91	3.3.90.39	1600115	Outros Serviços de Terceiros – P. Jurídica	1.800.000,00	1.800.000,00	0,00	0,00	0,00	0,00	0,00	0,00	0,00	1.800.000,00
92	3.3.90.40	1600115	Serviços de Tecnologia da Informação e Comunicação - Pessoa Jurídica	100.000,00	100.000,00	0,00	0,00	0,00	0,00	0,00	0,00	0,00	100.000,00
93	3.3.90.92	1600115	Despesas de Exercícios Anteriores	51.000,00	51.000,00	0,00	0,00	0,00	0,00	0,00	0,00	0,00	51.000,00
94	3.3.90.30	1621115	Material de Consumo	91.000,00	91.000,00	0,00	0,00	0,00	0,00	0,00	0,00	0,00	91.000,00
95	3.1.90.16	1621115	Outras Despesas Variáveis – P. Civil	876.000,00	876.000,00	0,00	0,00	0,00	0,00	0,00	0,00	0,00	876.000,00
152	3.1.90.11	1500300	Vencimentos e Vantagens Fixas - P. Civil	18.504.000,00	18.504.000,00	0,00	0,00	0,00	0,00	0,00	0,00	0,00	18.504.000,00
153	3.1.90.13	1500300	Obrigações Patronais	2.644.000,00	2.644.000,00	0,00	0,00	0,00	0,00	0,00	0,00	0,00	2.644.000,00
154	3.1.91.13	1500300	Obrigações Patronais - IPMT	2.644.000,00	2.644.000,00	0,00	0,00	0,00	0,00	0,00	0,00	0,00	2.644.000,00
155	3.1.90.16	1500300	Outras Despesas Variáveis – P. Civil	2.644.000,00	2.644.000,00	0,00	0,00	0,00	0,00	0,00	0,00	0,00	2.644.000,00
			Total Localização	32.964.000,00	32.964.000,00	0,00	0,00	0,00	0,00	0,00	0,00	0,00	32.964.000,00

Sup. Fin. **Dotação:** 22002 . 10302 0010 2 . 572 - Unidade de Pronto Atendimento - UPA 24h

Ficha	Despesa	Fonte	Descrição	Orçado Inicial	Orçado Atual	Empenhado no Mês	Empenhado no Ano	Saldo de Reservas	Total Contingenciado	Total Requisições	Valor Devolvido	Bloqueio Decreto/ Portaria	Saldo Orçado Disponível
96	3.3.90.30	1600115	Material de Consumo	3.000.000,00	3.000.000,00	0,00	0,00	0,00	0,00	0,00	0,00	0,00	3.000.000,00
97	3.3.90.37	1600115	Locação de Mão-de-Obra	1.800.000,00	1.800.000,00	0,00	0,00	0,00	0,00	0,00	0,00	0,00	1.800.000,00
98	3.3.90.39	1600115	Outros Serviços de Terceiros – P. Jurídica	3.000.000,00	3.000.000,00	0,00	0,00	0,00	0,00	0,00	0,00	0,00	3.000.000,00
99	3.3.90.40	1600115	Serviços de Tecnologia da Informação e Comunicação - Pessoa Jurídica	140.000,00	140.000,00	0,00	0,00	0,00	0,00	0,00	0,00	0,00	140.000,00
100	3.3.90.92	1600115	Despesas de Exercícios Anteriores	260.000,00	260.000,00	0,00	0,00	0,00	0,00	0,00	0,00	0,00	260.000,00
101	3.1.90.11	1600115	Vencimentos e Vantagens Fixas - P. Civil	2.000.000,00	2.000.000,00	0,00	0,00	0,00	0,00	0,00	0,00	0,00	2.000.000,00
102	3.3.90.30	1621115	Material de Consumo	5.000.000,00	5.000.000,00	0,00	0,00	0,00	0,00	0,00	0,00	0,00	5.000.000,00
103	3.3.90.39	1621115	Outros Serviços de Terceiros – P. Jurídica	5.000.000,00	5.000.000,00	0,00	0,00	0,00	0,00	0,00	0,00	0,00	5.000.000,00
104	3.3.90.92	1621115	Despesas de Exercícios Anteriores	200.000,00	200.000,00	0,00	0,00	0,00	0,00	0,00	0,00	0,00	200.000,00
157	3.1.90.11	1500300	Vencimentos e Vantagens Fixas - P. Civil	44.000.000,00	44.000.000,00	0,00	0,00	0,00	0,00	0,00	0,00	0,00	44.000.000,00
158	3.1.91.13	1500300	Obrigações Patronais - IPMT	6.286.000,00	6.286.000,00	0,00	0,00	0,00	0,00	0,00	0,00	0,00	6.286.000,00
159	3.1.90.13	1500300	Obrigações Patronais	6.286.000,00	6.286.000,00	0,00	0,00	0,00	0,00	0,00	0,00	0,00	6.286.000,00
161	3.1.90.16	1500300	Outras Despesas Variáveis – P. Civil	6.286.000,00	6.286.000,00	0,00	0,00	0,00	0,00	0,00	0,00	0,00	6.286.000,00

Prefeitura Municipal de Teresina - Consolidado
Situação Orçamentária das Dotações

Mês: 01 - Janeiro/2026

Órgão: 22 - Fundação Municipal de Saúde
Unidade: 002 - Fundo Municipal de Saúde

Ficha Despesa	Fonte	Descrição	Orçado Inicial	Orçado Atual	Empenhado no Mês	Empenhado no Ano	Saldo de Reservas	Total Contingenciado	Total Requisições	Valor Devolvido	Bloqueio Decreto/ Portaria	Saldo Orçado Disponível
		Total Localização	83.258.000,00	83.258.000,00	0,00	0,00	0,00	0,00	0,00	0,00	0,00	83.258.000,00
Sup. Fin.	**Dotação:**	22002 . 10302 0010 4 . 133 - Gestão e Manutenção das Unidades da Atenção Especializada - Rede Própria										
118 3.3.90.30	1600115	Material de Consumo	2.000.000,00	2.000.000,00	0,00	0,00	0,00	0,00	0,00	0,00	0,00	2.000.000,00
119 3.3.90.39	1600115	Outros Serviços de Terceiros – P. Jurídica	2.000.000,00	2.000.000,00	0,00	0,00	0,00	0,00	0,00	0,00	0,00	2.000.000,00
120 3.3.90.37	1600115	Locação de Mão-de-Obra	500.000,00	500.000,00	0,00	0,00	0,00	0,00	0,00	0,00	0,00	500.000,00
121 3.3.90.40	1600115	Serviços de Tecnologia da Informação e Comunicação - Pessoa Jurídica	100.000,00	100.000,00	0,00	0,00	0,00	0,00	0,00	0,00	0,00	100.000,00
122 3.3.90.92	1600115	Despesas de Exercícios Anteriores	200.000,00	200.000,00	0,00	0,00	0,00	0,00	0,00	0,00	0,00	200.000,00
123 3.1.90.16	1600115	Outras Despesas Variáveis – P. Civil	1.402.000,00	1.402.000,00	0,00	0,00	0,00	0,00	0,00	0,00	0,00	1.402.000,00
124 3.3.90.32	1600115	Material de Distribuição Gratuita	590.000,00	590.000,00	0,00	0,00	0,00	0,00	0,00	0,00	0,00	590.000,00
166 3.1.90.11	1500300	Vencimentos e Vantagens Fixas - P. Civil	58.961.000,00	58.961.000,00	0,00	0,00	0,00	0,00	0,00	0,00	0,00	58.961.000,00
167 3.1.91.13	1500300	Obrigações Patronais - IPMT	8.423.000,00	8.423.000,00	0,00	0,00	0,00	0,00	0,00	0,00	0,00	8.423.000,00
168 3.1.90.13	1500300	Obrigações Patronais	8.423.000,00	8.423.000,00	0,00	0,00	0,00	0,00	0,00	0,00	0,00	8.423.000,00
169 3.1.90.16	1500300	Outras Despesas Variáveis – P. Civil	8.423.000,00	8.423.000,00	0,00	0,00	0,00	0,00	0,00	0,00	0,00	8.423.000,00
231 3.3.90.36	1659119	Outros Serviços de Terceiros – P. Física	1.078.000,00	1.078.000,00	0,00	0,00	0,00	0,00	0,00	0,00	0,00	1.078.000,00
232 3.3.90.30	1659119	Material de Consumo	4.000.000,00	4.000.000,00	0,00	0,00	0,00	0,00	0,00	0,00	0,00	4.000.000,00
233 3.3.90.39	1659119	Outros Serviços de Terceiros – P. Jurídica	4.000.000,00	4.000.000,00	0,00	0,00	0,00	0,00	0,00	0,00	0,00	4.000.000,00
234 4.4.90.51	1659119	Obras e Instalações	1.000.000,00	1.000.000,00	0,00	0,00	0,00	0,00	0,00	0,00	0,00	1.000.000,00
235 4.4.90.52	1659119	Equipamentos e Material Permanente	3.000.000,00	3.000.000,00	0,00	0,00	0,00	0,00	0,00	0,00	0,00	3.000.000,00
		Total Localização	104.100.000,00	104.100.000,00	0,00	0,00	0,00	0,00	0,00	0,00	0,00	104.100.000,00
Sup. Fin.	**Dotação:**	22002 . 10302 0012 1 . 941 - Incremento Temporário do Custeio dos Serviços da Média e Alta Complexidade - Emenda Parlamentar MAC										
208 3.3.90.30	1600115	Material de Consumo	58.500.000,00	58.500.000,00	0,00	0,00	0,00	0,00	0,00	0,00	0,00	58.500.000,00
210 3.3.90.39	1600115	Outros Serviços de Terceiros – P. Jurídica	38.000.000,00	38.000.000,00	0,00	0,00	0,00	0,00	0,00	0,00	0,00	38.000.000,00
215 3.3.20.41	1600115	Contribuições	500.000,00	500.000,00	0,00	0,00	0,00	0,00	0,00	0,00	0,00	500.000,00
216 3.3.50.41	1600115	Contribuições	1.000.000,00	1.000.000,00	0,00	0,00	0,00	0,00	0,00	0,00	0,00	1.000.000,00
217 3.3.90.40	1600115	Serviços de Tecnologia da Informação e Comunicação - Pessoa Jurídica	2.000.000,00	2.000.000,00	0,00	0,00	0,00	0,00	0,00	0,00	0,00	2.000.000,00
218 3.3.90.30	1659119	Material de Consumo	30.000.000,00	30.000.000,00	0,00	0,00	0,00	0,00	0,00	0,00	0,00	30.000.000,00
219 3.3.90.39	1659119	Outros Serviços de Terceiros – P. Jurídica	30.000.000,00	30.000.000,00	0,00	0,00	0,00	0,00	0,00	0,00	0,00	30.000.000,00
220 3.3.90.92	1659119	Despesas de Exercícios Anteriores	5.226.000,00	5.226.000,00	0,00	0,00	0,00	0,00	0,00	0,00	0,00	5.226.000,00
		Total Localização	165.226.000,00	165.226.000,00	0,00	0,00	0,00	0,00	0,00	0,00	0,00	165.226.000,00
Sup. Fin.	**Dotação:**	22002 . 10302 0012 1 . 964 - Estruturação de Unidades de Atenção Especializada em Saúde										
249 4.4.90.51	1601115	Obras e Instalações	2.700.000,00	2.700.000,00	0,00	0,00	0,00	0,00	0,00	0,00	0,00	2.700.000,00
250 4.4.90.92	1601115	Despesas de Exercícios Anteriores	907.000,00	907.000,00	0,00	0,00	0,00	0,00	0,00	0,00	0,00	907.000,00

Prefeitura Municipal de Teresina - Consolidado
Situação Orçamentária das Dotações

Mês: 01 - Janeiro/2026

Órgão: 22 - Fundação Municipal de Saúde
Unidade: 002 - Fundo Municipal de Saúde

Ficha Despesa	Fonte	Descrição	Orçado Inicial	Orçado Atual	Empenhado no Mês	Empenhado no Ano	Saldo de Reservas	Total Contingenciado	Total Requisições	Valor Devolvido	Bloqueio Decreto/ Portaria	Saldo Orçado Disponível
		Total Localização	3.607.000,00	3.607.000,00	0,00	0,00	0,00	0,00	0,00	0,00	0,00	3.607.000,00
Sup. Fin.	**Dotação:**	22002 . 10302 0012 4 . 083 - Procedimentos e Incentivos da Média e Alta Complexidade - Rede Credenciada										
144 3.3.50.43	1600115	Subvenções Sociais	5.195.000,00	5.195.000,00	0,00	0,00	0,00	0,00	0,00	0,00	0,00	5.195.000,00
145 3.3.90.39	1600115	Outros Serviços de Terceiros – P. Jurídica	106.069.000,00	106.069.000,00	0,00	0,00	0,00	0,00	0,00	0,00	0,00	106.069.000,00
146 3.3.90.92	1600115	Despesas de Exercícios Anteriores	9.643.000,00	9.643.000,00	0,00	0,00	0,00	0,00	0,00	0,00	0,00	9.643.000,00
209 3.3.90.39	1602115	Outros Serviços de Terceiros – P. Jurídica	93.000,00	93.000,00	0,00	0,00	0,00	0,00	0,00	0,00	0,00	93.000,00
		Total Localização	121.000.000,00	121.000.000,00	0,00	0,00	0,00	0,00	0,00	0,00	0,00	121.000.000,00
Sup. Fin.	**Dotação:**	22002 . 10302 0012 4 . 084 - Procedimentos MAC - FAEC - Rede Credenciada										
137 3.3.90.39	1600115	Outros Serviços de Terceiros – P. Jurídica	66.430.000,00	66.430.000,00	0,00	0,00	0,00	0,00	0,00	0,00	0,00	66.430.000,00
138 3.3.90.92	1600115	Despesas de Exercícios Anteriores	6.039.000,00	6.039.000,00	0,00	0,00	0,00	0,00	0,00	0,00	0,00	6.039.000,00
		Total Localização	72.469.000,00	72.469.000,00	0,00	0,00	0,00	0,00	0,00	0,00	0,00	72.469.000,00
Sup. Fin.	**Dotação:**	22002 . 10302 0012 4 . 086 - Complementação de Procedimentos e OPME										
140 3.3.60.45	1621115	Equalização de Preços e Taxas -muda p/ Subvenções Econômicas	7.234.000,00	7.234.000,00	0,00	0,00	0,00	0,00	0,00	0,00	0,00	7.234.000,00
141 3.3.50.43	1621115	Subvenções Sociais	10.800.000,00	10.800.000,00	0,00	0,00	0,00	0,00	0,00	0,00	0,00	10.800.000,00
142 3.3.60.45	1659119	Equalização de Preços e Taxas -muda p/ Subvenções Econômicas	2.057.000,00	2.057.000,00	0,00	0,00	0,00	0,00	0,00	0,00	0,00	2.057.000,00
143 3.3.90.32	1659119	Material de Distribuição Gratuita	538.000,00	538.000,00	0,00	0,00	0,00	0,00	0,00	0,00	0,00	538.000,00
		Total Localização	20.629.000,00	20.629.000,00	0,00	0,00	0,00	0,00	0,00	0,00	0,00	20.629.000,00
Sup. Fin.	**Dotação:**	22002 . 10302 0012 4 . 100 - Dispensação de Órtese e Prótese pela DRCAA										
147 3.3.90.32	1600115	Material de Distribuição Gratuita	5.457.000,00	5.457.000,00	0,00	0,00	0,00	0,00	0,00	0,00	0,00	5.457.000,00
		Total Localização	5.457.000,00	5.457.000,00	0,00	0,00	0,00	0,00	0,00	0,00	0,00	5.457.000,00
Sup. Fin.	**Dotação:**	22002 . 10303 0011 2 . 573 - Suprimentos de Medicamentos e Insumos do Componente Básico da Assistência Farmacêutica										
85 3.3.90.32	1600115	Material de Distribuição Gratuita	4.500.000,00	4.500.000,00	0,00	0,00	0,00	0,00	0,00	0,00	0,00	4.500.000,00
86 3.3.90.30	1600115	Material de Consumo	2.690.000,00	2.690.000,00	0,00	0,00	0,00	0,00	0,00	0,00	0,00	2.690.000,00
87 3.3.90.32	1621115	Material de Distribuição Gratuita	2.045.000,00	2.045.000,00	0,00	0,00	0,00	0,00	0,00	0,00	0,00	2.045.000,00
134 3.3.90.32	1500300	Material de Distribuição Gratuita	2.045.000,00	2.045.000,00	0,00	0,00	0,00	0,00	0,00	0,00	0,00	2.045.000,00
		Total Localização	11.280.000,00	11.280.000,00	0,00	0,00	0,00	0,00	0,00	0,00	0,00	11.280.000,00
Sup. Fin.	**Dotação:**	22002 . 10304 0013 2 . 374 - Implementação das Ações de Vigilância Sanitária										
1 3.1.90.16	1600115	Outras Despesas Variáveis – P. Civil	150.000,00	150.000,00	0,00	0,00	0,00	0,00	0,00	0,00	0,00	150.000,00

Prefeitura Municipal de Teresina - Consolidado
Situação Orçamentária das Dotações

Mês: 01 - Janeiro/2026

Órgão: 22 - Fundação Municipal de Saúde
Unidade: 002 - Fundo Municipal de Saúde

Ficha	Despesa	Fonte	Descrição	Orçado Inicial	Orçado Atual	Empenhado no Mês	Empenhado no Ano	Saldo de Reservas	Total Contingenciado	Total Requisições	Valor Devolvido	Bloqueio Decreto/ Portaria	Saldo Orçado Disponível
2	3.3.90.30	1600115	Material de Consumo	120.000,00	120.000,00	0,00	0,00	0,00	0,00	0,00	0,00	0,00	120.000,00
3	3.3.90.39	1600115	Outros Serviços de Terceiros – P. Jurídica	200.000,00	200.000,00	0,00	0,00	0,00	0,00	0,00	0,00	0,00	200.000,00
4	3.3.90.37	1600115	Locação de Mão-de-Obra	47.000,00	47.000,00	0,00	0,00	0,00	0,00	0,00	0,00	0,00	47.000,00
			Total Localização	517.000,00	517.000,00	0,00	0,00	0,00	0,00	0,00	0,00	0,00	517.000,00
Sup. Fin.	**Dotação:**		22002 . 10305 0013 4 . 052 - Execução do Piso Fixo e das Ações Diversas de Vigilância Epidemiológica										
5	3.3.90.30	1600115	Material de Consumo	1.500.000,00	1.500.000,00	0,00	0,00	0,00	0,00	0,00	0,00	0,00	1.500.000,00
6	3.3.90.39	1600115	Outros Serviços de Terceiros – P. Jurídica	1.600.000,00	1.600.000,00	0,00	0,00	0,00	0,00	0,00	0,00	0,00	1.600.000,00
7	3.3.90.37	1600115	Locação de Mão-de-Obra	150.000,00	150.000,00	0,00	0,00	0,00	0,00	0,00	0,00	0,00	150.000,00
8	3.3.90.92	1600115	Despesas de Exercícios Anteriores	500.000,00	500.000,00	0,00	0,00	0,00	0,00	0,00	0,00	0,00	500.000,00
9	3.1.90.11	1600115	Vencimentos e Vantagens Fixas - P. Civil	1.000.000,00	1.000.000,00	0,00	0,00	0,00	0,00	0,00	0,00	0,00	1.000.000,00
10	3.1.90.16	1600115	Outras Despesas Variáveis – P. Civil	110.000,00	110.000,00	0,00	0,00	0,00	0,00	0,00	0,00	0,00	110.000,00
170	3.1.90.11	1500300	Vencimentos e Vantagens Fixas - P. Civil	34.070.000,00	34.070.000,00	0,00	0,00	0,00	0,00	0,00	0,00	0,00	34.070.000,00
171	3.1.91.13	1500300	Obrigações Patronais - IPMT	4.868.000,00	4.868.000,00	0,00	0,00	0,00	0,00	0,00	0,00	0,00	4.868.000,00
173	3.1.90.13	1500300	Obrigações Patronais	4.868.000,00	4.868.000,00	0,00	0,00	0,00	0,00	0,00	0,00	0,00	4.868.000,00
174	3.1.90.16	1500300	Outras Despesas Variáveis – P. Civil	4.868.000,00	4.868.000,00	0,00	0,00	0,00	0,00	0,00	0,00	0,00	4.868.000,00
			Total Localização	53.534.000,00	53.534.000,00	0,00	0,00	0,00	0,00	0,00	0,00	0,00	53.534.000,00
Sup. Fin.	**Dotação:**		22002 . 10305 0013 4 . 075 - Política Remuneratória e Valorização dos Agentes de Combate às Endemias										
11	3.1.90.11	1604115	Vencimentos e Vantagens Fixas - P. Civil	16.752.000,00	16.752.000,00	0,00	0,00	0,00	0,00	0,00	0,00	0,00	16.752.000,00
			Total Localização	16.752.000,00	16.752.000,00	0,00	0,00	0,00	0,00	0,00	0,00	0,00	16.752.000,00
Sup. Fin.	**Dotação:**		22002 . 10306 0010 4 . 076 - Dispensação de dietas ou fórmulas para usuários do SUS										
133	3.3.90.32	1659119	Material de Distribuição Gratuita	8.000.000,00	8.000.000,00	0,00	0,00	0,00	0,00	0,00	0,00	0,00	8.000.000,00
			Total Localização	8.000.000,00	8.000.000,00	0,00	0,00	0,00	0,00	0,00	0,00	0,00	8.000.000,00
			Total Unidade Orçamentária	1.772.617.000,00	1.772.617.000,00	0,00	0,00	0,00	0,00	0,00	0,00	0,00	1.772.617.000,00

Prefeitura Municipal de Teresina - Consolidado
Situação Orçamentária das Dotações

Mês: 01 - Janeiro/2026

Órgão: 22 - Fundação Municipal de Saúde
Unidade: 003 - Unidade de Saúde Buenos Aires

Ficha	Despesa	Fonte	Descrição	Orçado Inicial	Orçado Atual	Empenhado no Mês	Empenhado no Ano	Saldo de Reservas	Total Contingenciado	Total Requisições	Valor Devolvido	Bloqueio Decreto/ Portaria	Saldo Orçado Disponível
Sup. Fin.	**Dotação:**		22003 . 10302 0012 4 . 018 - Execução do Fundo Rotativo da US Buenos Aires.										
18	3.3.90.30	1659119	Material de Consumo	132.000,00	132.000,00	0,00	0,00	0,00	0,00	0,00	0,00	0,00	132.000,00
19	3.3.90.39	1659119	Outros Serviços de Terceiros – P. Jurídica	33.000,00	33.000,00	0,00	0,00	0,00	0,00	0,00	0,00	0,00	33.000,00
20	3.3.90.92	1659119	Despesas de Exercícios Anteriores	8.000,00	8.000,00	0,00	0,00	0,00	0,00	0,00	0,00	0,00	8.000,00
21	4.4.90.52	1659119	Equipamentos e Material Permanente	4.000,00	4.000,00	0,00	0,00	0,00	0,00	0,00	0,00	0,00	4.000,00
			Total Localização	177.000,00	177.000,00	0,00	0,00	0,00	0,00	0,00	0,00	0,00	177.000,00
			Total Unidade Orçamentária	177.000,00	177.000,00	0,00	0,00	0,00	0,00	0,00	0,00	0,00	177.000,00

Prefeitura Municipal de Teresina - Consolidado
Situação Orçamentária das Dotações

Mês: 01 - Janeiro/2026

Órgão: 22 - Fundação Municipal de Saúde
Unidade: 004 - Unidade de Saúde Satélite

Ficha	Despesa	Fonte	Descrição	Orçado Inicial	Orçado Atual	Empenhado no Mês	Empenhado no Ano	Saldo de Reservas	Total Contingenciado	Total Requisições	Valor	Devolvido	Bloqueio	Decreto/ Portaria	Saldo Orçado Disponível
Sup. Fin.	**Dotação:**		22004 . 10302 0012 4 . 020 - Execução do Fundo Rotatitvo do Hospital Infantil - Parque Piauí												
22	3.3.90.30	1659119	Material de Consumo	61.000,00	61.000,00	0,00	0,00	0,00	0,00	0,00		0,00		0,00	61.000,00
23	3.3.90.39	1659119	Outros Serviços de Terceiros – P. Jurídica	27.000,00	27.000,00	0,00	0,00	0,00	0,00	0,00		0,00		0,00	27.000,00
24	3.3.90.92	1659119	Despesas de Exercícios Anteriores	11.000,00	11.000,00	0,00	0,00	0,00	0,00	0,00		0,00		0,00	11.000,00
25	4.4.90.52	1659119	Equipamentos e Material Permanente	2.000,00	2.000,00	0,00	0,00	0,00	0,00	0,00		0,00		0,00	2.000,00
			Total Localização	101.000,00	101.000,00	0,00	0,00	0,00	0,00	0,00		0,00		0,00	101.000,00
			Total Unidade Orçamentária	101.000,00	101.000,00	0,00	0,00	0,00	0,00	0,00		0,00		0,00	101.000,00

Prefeitura Municipal de Teresina - Consolidado
Situação Orçamentária das Dotações

Mês: 01 - Janeiro/2026

Órgão: 22 - Fundação Municipal de Saúde
Unidade: 006 - Unidade de Saúde Primavera

Ficha	Despesa	Fonte	Descrição	Orçado Inicial	Orçado Atual	Empenhado no Mês	Empenhado no Ano	Saldo de Reservas	Total Contingenciado	Total Requisições	Valor	Devolvido	Bloqueio	Decreto/ Portaria	Saldo Orçado Disponível
Sup. Fin.	**Dotação:**		22006 . 10302 0012 4 . 021 - Execução do Fundo Rotativo da US Primavera												
26	3.3.90.30	1659119	Material de Consumo	27.000,00	27.000,00	0,00	0,00	0,00	0,00	0,00		0,00		0,00	27.000,00
27	3.3.90.39	1659119	Outros Serviços de Terceiros – P. Jurídica	24.000,00	24.000,00	0,00	0,00	0,00	0,00	0,00		0,00		0,00	24.000,00
28	3.3.90.92	1659119	Despesas de Exercícios Anteriores	26.000,00	26.000,00	0,00	0,00	0,00	0,00	0,00		0,00		0,00	26.000,00
29	4.4.90.52	1659119	Equipamentos e Material Permanente	2.000,00	2.000,00	0,00	0,00	0,00	0,00	0,00		0,00		0,00	2.000,00
			Total Localização	79.000,00	79.000,00	0,00	0,00	0,00	0,00	0,00		0,00		0,00	79.000,00
			Total Unidade Orçamentária	79.000,00	79.000,00	0,00	0,00	0,00	0,00	0,00		0,00		0,00	79.000,00

Prefeitura Municipal de Teresina - Consolidado
Situação Orçamentária das Dotações

Mês: 01 - Janeiro/2026

Órgão: 22 - Fundação Municipal de Saúde
Unidade: 007 - Unidade de Saúde Monte Castelo

Ficha	Despesa	Fonte	Descrição	Orçado Inicial	Orçado Atual	Empenhado no Mês	Empenhado no Ano	Saldo de Reservas	Total Contingenciado	Total Requisições	Valor Devolvido	Bloqueio Decreto/ Portaria	Saldo Orçado Disponível
Sup. Fin.	**Dotação:**		22007 . 10302 0012 4 . 022 - Execução do Fundo Rotativo da US Monte Castelo										
30	3.3.90.30	1659119	Material de Consumo	80.000,00	80.000,00	0,00	0,00	0,00	0,00	0,00	0,00	0,00	80.000,00
31	3.3.90.92	1659119	Despesas de Exercícios Anteriores	16.000,00	16.000,00	0,00	0,00	0,00	0,00	0,00	0,00	0,00	16.000,00
32	3.3.90.39	1659119	Outros Serviços de Terceiros – P. Jurídica	50.000,00	50.000,00	0,00	0,00	0,00	0,00	0,00	0,00	0,00	50.000,00
33	4.4.90.52	1659119	Equipamentos e Material Permanente	4.000,00	4.000,00	0,00	0,00	0,00	0,00	0,00	0,00	0,00	4.000,00
			Total Localização	150.000,00	150.000,00	0,00	0,00	0,00	0,00	0,00	0,00	0,00	150.000,00
			Total Unidade Orçamentária	150.000,00	150.000,00	0,00	0,00	0,00	0,00	0,00	0,00	0,00	150.000,00

Prefeitura Municipal de Teresina - Consolidado
Situação Orçamentária das Dotações

Mês: 01 - Janeiro/2026

Órgão: 22 - Fundação Municipal de Saúde
Unidade: 008 - Unidade de Saúde Matadouro

Ficha	Despesa	Fonte	Descrição	Orçado Inicial	Orçado Atual	Empenhado no Mês	Empenhado no Ano	Saldo de Reservas	Total Contingenciado	Total Requisições	Valor Devolvido	Bloqueio Decreto/ Portaria	Saldo Orçado Disponível
Sup. Fin.	**Dotação:**		22008 . 10302 0012 4 . 023 - Execução do Fundo Rotativo da Us Dr. Ozéas Sampaio (B. Matadouro)										
34	3.3.90.30	1659119	Material de Consumo	72.000,00	72.000,00	0,00	0,00	0,00	0,00	0,00	0,00	0,00	72.000,00
35	3.3.90.39	1659119	Outros Serviços de Terceiros – P. Jurídica	7.000,00	7.000,00	0,00	0,00	0,00	0,00	0,00	0,00	0,00	7.000,00
36	3.3.90.92	1659119	Despesas de Exercícios Anteriores	2.000,00	2.000,00	0,00	0,00	0,00	0,00	0,00	0,00	0,00	2.000,00
37	4.4.90.52	1659119	Equipamentos e Material Permanente	1.000,00	1.000,00	0,00	0,00	0,00	0,00	0,00	0,00	0,00	1.000,00
			Total Localização	82.000,00	82.000,00	0,00	0,00	0,00	0,00	0,00	0,00	0,00	82.000,00
			Total Unidade Orçamentária	82.000,00	82.000,00	0,00	0,00	0,00	0,00	0,00	0,00	0,00	82.000,00

Prefeitura Municipal de Teresina - Consolidado
Situação Orçamentária das Dotações

Mês: 01 - Janeiro/2026

Órgão: 22 - Fundação Municipal de Saúde
Unidade: 009 - Unidade de Saúde Wall Ferraz

Ficha	Despesa	Fonte	Descrição	Orçado Inicial	Orçado Atual	Empenhado no Mês	Empenhado no Ano	Saldo de Reservas	Total Contingenciado	Total Requisições	Valor	Devolvido	Bloqueio	Decreto/ Portaria	Saldo Orçado Disponível
Sup. Fin.	**Dotação:**		22009 . 10302 0012 4 . 024 - Execução do Fundo Rotativo da Maternidade Wall Ferraz												
38	3.3.90.30	1659119	Material de Consumo	70.000,00	70.000,00	0,00	0,00	0,00	0,00	0,00		0,00		0,00	70.000,00
39	3.3.90.39	1659119	Outros Serviços de Terceiros – P. Jurídica	50.000,00	50.000,00	0,00	0,00	0,00	0,00	0,00		0,00		0,00	50.000,00
40	3.3.90.92	1659119	Despesas de Exercícios Anteriores	12.000,00	12.000,00	0,00	0,00	0,00	0,00	0,00		0,00		0,00	12.000,00
41	4.4.90.52	1659119	Equipamentos e Material Permanente	4.000,00	4.000,00	0,00	0,00	0,00	0,00	0,00		0,00		0,00	4.000,00
			Total Localização	136.000,00	136.000,00	0,00	0,00	0,00	0,00	0,00		0,00		0,00	136.000,00
			Total Unidade Orçamentária	136.000,00	136.000,00	0,00	0,00	0,00	0,00	0,00		0,00		0,00	136.000,00

Prefeitura Municipal de Teresina - Consolidado
Situação Orçamentária das Dotações

Mês: 01 - Janeiro/2026

Órgão: 22 - Fundação Municipal de Saúde
Unidade: 010 - Centro de Diagnóstico Dr. Raul Bacelar

Ficha	Despesa	Fonte	Descrição	Orçado Inicial	Orçado Atual	Empenhado no Mês	Empenhado no Ano	Saldo de Reservas	Total Contingenciado	Total Requisições	Valor	Devolvido	Bloqueio	Decreto/ Portaria	Saldo Orçado Disponível
Sup. Fin.	**Dotação:**		22010 . 10302 0012 4 . 025 - Execução do Fundo Rotativo do Centro de Diagnóstico Dr. Raul Bacelar												
42	3.3.90.30	1659119	Material de Consumo	46.000,00	46.000,00	0,00	0,00	0,00	0,00	0,00		0,00		0,00	46.000,00
43	3.3.90.39	1659119	Outros Serviços de Terceiros – P. Jurídica	21.000,00	21.000,00	0,00	0,00	0,00	0,00	0,00		0,00		0,00	21.000,00
44	3.3.90.92	1659119	Despesas de Exercícios Anteriores	4.000,00	4.000,00	0,00	0,00	0,00	0,00	0,00		0,00		0,00	4.000,00
45	4.4.90.51	1659119	Obras e Instalações	4.000,00	4.000,00	0,00	0,00	0,00	0,00	0,00		0,00		0,00	4.000,00
			Total Localização	75.000,00	75.000,00	0,00	0,00	0,00	0,00	0,00		0,00		0,00	75.000,00
			Total Unidade Orçamentária	75.000,00	75.000,00	0,00	0,00	0,00	0,00	0,00		0,00		0,00	75.000,00

Prefeitura Municipal de Teresina - Consolidado
Situação Orçamentária das Dotações

Mês: 01 - Janeiro/2026

Órgão: 22 - Fundação Municipal de Saúde
Unidade: 011 - Centro Integrado de Saúde Lineu Araújo

Ficha	Despesa	Fonte	Descrição	Orçado Inicial	Orçado Atual	Empenhado no Mês	Empenhado no Ano	Saldo de Reservas	Total Contingenciado	Total Requisições	Valor Devolvido	Bloqueio Decreto/ Portaria	Saldo Orçado Disponível
Sup. Fin.	**Dotação:**		22011 . 10302 0012 4 . 026 - Execução do Fundo Rotativo do C.I.S. Lineu Araújo										
46	3.3.90.30	1659119	Material de Consumo	54.000,00	54.000,00	0,00	0,00	0,00	0,00	0,00	0,00	0,00	54.000,00
47	3.3.90.39	1659119	Outros Serviços de Terceiros – P. Jurídica	26.000,00	26.000,00	0,00	0,00	0,00	0,00	0,00	0,00	0,00	26.000,00
48	3.3.90.92	1659119	Despesas de Exercícios Anteriores	2.000,00	2.000,00	0,00	0,00	0,00	0,00	0,00	0,00	0,00	2.000,00
49	4.4.90.52	1659119	Equipamentos e Material Permanente	4.000,00	4.000,00	0,00	0,00	0,00	0,00	0,00	0,00	0,00	4.000,00
			Total Localização	86.000,00	86.000,00	0,00	0,00	0,00	0,00	0,00	0,00	0,00	86.000,00
			Total Unidade Orçamentária	86.000,00	86.000,00	0,00	0,00	0,00	0,00	0,00	0,00	0,00	86.000,00

Prefeitura Municipal de Teresina - Consolidado
Situação Orçamentária das Dotações

Mês: 01 - Janeiro/2026

Órgão: 22 - Fundação Municipal de Saúde
Unidade: 012 - Unidade de Saúde Promorar

Ficha	Despesa	Fonte	Descrição	Orçado Inicial	Orçado Atual	Empenhado no Mês	Empenhado no Ano	Saldo de Reservas	Total Contingenciado	Total Requisições	Valor Devolvido	Bloqueio Decreto/ Portaria	Saldo Orçado Disponível
Sup. Fin.	**Dotação:**		22012 . 10302 0012 4 . 027 - Execução do Fundo Rotativo do Complexo de Saúde do Promorar										
50	3.3.90.30	1659119	Material de Consumo	178.000,00	178.000,00	0,00	0,00	0,00	0,00	0,00	0,00	0,00	178.000,00
51	3.3.90.39	1659119	Outros Serviços de Terceiros – P. Jurídica	54.000,00	54.000,00	0,00	0,00	0,00	0,00	0,00	0,00	0,00	54.000,00
52	3.3.90.92	1659119	Despesas de Exercícios Anteriores	18.000,00	18.000,00	0,00	0,00	0,00	0,00	0,00	0,00	0,00	18.000,00
53	4.4.90.52	1659119	Equipamentos e Material Permanente	5.000,00	5.000,00	0,00	0,00	0,00	0,00	0,00	0,00	0,00	5.000,00
			Total Localização	255.000,00	255.000,00	0,00	0,00	0,00	0,00	0,00	0,00	0,00	255.000,00
			Total Unidade Orçamentária	255.000,00	255.000,00	0,00	0,00	0,00	0,00	0,00	0,00	0,00	255.000,00

Prefeitura Municipal de Teresina - Consolidado
Situação Orçamentária das Dotações

Mês: 01 - Janeiro/2026

Órgão: 22 - Fundação Municipal de Saúde
Unidade: 014 - Unidade de Saúde Alberto Neto - P.S.M. Dirceu

Ficha	Despesa	Fonte	Descrição	Orçado Inicial	Orçado Atual	Empenhado no Mês	Empenhado no Ano	Saldo de Reservas	Total Contingenciado	Total Requisições	Valor	Devolvido	Bloqueio	Decreto/ Portaria	Saldo Orçado Disponível
Sup. Fin.	**Dotação:**		22014 . 10302 0012 4 . 028 - Execução do Fundo Rotativo da US Dirceu Arcoverde												
54	3.3.90.30	1659119	Material de Consumo	126.000,00	126.000,00	0,00	0,00	0,00	0,00	0,00		0,00		0,00	126.000,00
55	3.3.90.39	1659119	Outros Serviços de Terceiros – P. Jurídica	20.000,00	20.000,00	0,00	0,00	0,00	0,00	0,00		0,00		0,00	20.000,00
56	3.3.90.91	1659119	Sentenças Judiciais	2.000,00	2.000,00	0,00	0,00	0,00	0,00	0,00		0,00		0,00	2.000,00
57	4.4.90.52	1659119	Equipamentos e Material Permanente	4.000,00	4.000,00	0,00	0,00	0,00	0,00	0,00		0,00		0,00	4.000,00
			Total Localização	152.000,00	152.000,00	0,00	0,00	0,00	0,00	0,00		0,00		0,00	152.000,00
			Total Unidade Orçamentária	152.000,00	152.000,00	0,00	0,00	0,00	0,00	0,00		0,00		0,00	152.000,00

Prefeitura Municipal de Teresina - Consolidado
Situação Orçamentária das Dotações

Mês: 01 - Janeiro/2026

Órgão: 22 - Fundação Municipal de Saúde
Unidade: 015 - Hospital de Urgência de Teresina Prof. Zenon Rocha

Ficha	Despesa	Fonte	Descrição	Orçado Inicial	Orçado Atual	Empenhado no Mês	Empenhado no Ano	Saldo de Reservas	Total Contingenciado	Total Requisições	Valor	Devolvido	Bloqueio	Decreto/ Portaria	Saldo Orçado Disponível
Sup. Fin.	**Dotação:**		22015 . 10302 0012 4 . 029 - Execução do Fundo Rotativo do HUT												
58	3.3.90.30	1659119	Material de Consumo	383.000,00	383.000,00	0,00	0,00	0,00	0,00	0,00		0,00		0,00	383.000,00
59	3.3.90.39	1659119	Outros Serviços de Terceiros – P. Jurídica	171.000,00	171.000,00	0,00	0,00	0,00	0,00	0,00		0,00		0,00	171.000,00
60	3.3.90.92	1659119	Despesas de Exercícios Anteriores	102.000,00	102.000,00	0,00	0,00	0,00	0,00	0,00		0,00		0,00	102.000,00
61	4.4.90.52	1659119	Equipamentos e Material Permanente	28.000,00	28.000,00	0,00	0,00	0,00	0,00	0,00		0,00		0,00	28.000,00
			Total Localização	684.000,00	684.000,00	0,00	0,00	0,00	0,00	0,00		0,00		0,00	684.000,00
			Total Unidade Orçamentária	684.000,00	684.000,00	0,00	0,00	0,00	0,00	0,00		0,00		0,00	684.000,00

Prefeitura Municipal de Teresina - Consolidado
Situação Orçamentária das Dotações

Mês: 01 - Janeiro/2026

Órgão: 22 - Fundação Municipal de Saúde
Unidade: 019 - SAMU

Ficha	Despesa	Fonte	Descrição	Orçado Inicial	Orçado Atual	Empenhado no Mês	Empenhado no Ano	Saldo de Reservas	Total Contingenciado	Total Requisições	Valor Devolvido	Bloqueio Decreto/ Portaria	Saldo Orçado Disponível
Sup. Fin.	**Dotação:**		22019 . 10302 0012 4 . 030 - Execução do Fundo Rotativo do SAMU										
62	3.3.90.30	1659119	Material de Consumo	48.000,00	48.000,00	0,00	0,00	0,00	0,00	0,00	0,00	0,00	48.000,00
63	3.3.90.39	1659119	Outros Serviços de Terceiros – P. Jurídica	40.000,00	40.000,00	0,00	0,00	0,00	0,00	0,00	0,00	0,00	40.000,00
64	3.3.90.92	1659119	Despesas de Exercícios Anteriores	3.000,00	3.000,00	0,00	0,00	0,00	0,00	0,00	0,00	0,00	3.000,00
65	4.4.90.52	1659119	Equipamentos e Material Permanente	4.000,00	4.000,00	0,00	0,00	0,00	0,00	0,00	0,00	0,00	4.000,00
			Total Localização	95.000,00	95.000,00	0,00	0,00	0,00	0,00	0,00	0,00	0,00	95.000,00
			Total Unidade Orçamentária	95.000,00	95.000,00	0,00	0,00	0,00	0,00	0,00	0,00	0,00	95.000,00

Prefeitura Municipal de Teresina - Consolidado
Situação Orçamentária das Dotações

Mês: 01 - Janeiro/2026

Órgão: 22 - Fundação Municipal de Saúde
Unidade: 020 - Unidade de Saúde Mariano Castelo Branco

Ficha	Despesa	Fonte	Descrição	Orçado Inicial	Orçado Atual	Empenhado no Mês	Empenhado no Ano	Saldo de Reservas	Total Contingenciado	Total Requisições	Valor Devolvido	Bloqueio Decreto/ Portaria	Saldo Orçado Disponível
Sup. Fin.	**Dotação:**		22020 . 10302 0012 4 . 031 - Execução do Fundo Rotativo da US Mariano Castelo Branco										
66	3.1.90.01	1659119	Aposentadorias e Reformas	67.000,00	67.000,00	0,00	0,00	0,00	0,00	0,00	0,00	0,00	67.000,00
67	3.3.90.39	1659119	Outros Serviços de Terceiros – P. Jurídica	22.000,00	22.000,00	0,00	0,00	0,00	0,00	0,00	0,00	0,00	22.000,00
68	3.3.90.92	1659119	Despesas de Exercícios Anteriores	2.000,00	2.000,00	0,00	0,00	0,00	0,00	0,00	0,00	0,00	2.000,00
69	4.4.90.52	1659119	Equipamentos e Material Permanente	2.000,00	2.000,00	0,00	0,00	0,00	0,00	0,00	0,00	0,00	2.000,00
			Total Localização	93.000,00	93.000,00	0,00	0,00	0,00	0,00	0,00	0,00	0,00	93.000,00
			Total Unidade Orçamentária	93.000,00	93.000,00	0,00	0,00	0,00	0,00	0,00	0,00	0,00	93.000,00

Prefeitura Municipal de Teresina - Consolidado
Situação Orçamentária das Dotações

Mês: 01 - Janeiro/2026

Órgão: 22 - Fundação Municipal de Saúde
Unidade: 043 - Unidade de Saúde Renascença

Sup. Fin.	Ficha	Despesa	Fonte	Descrição	Orçado Inicial	Orçado Atual	Empenhado no Mês	Empenhado no Ano	Saldo de Reservas	Total Contingenciado	Total Requisições	Valor Devolvido	Bloqueio Decreto/ Portaria	Saldo Orçado Disponível
Dotação:				22043 . 10302 0012 4 . 032 - Execução do Fundo Rotativo da UPA Renascença										
☐	70	3.3.90.30	1659119	Material de Consumo	40.000,00	40.000,00	0,00	0,00	0,00	0,00	0,00	0,00	0,00	40.000,00
☐	71	3.3.90.39	1659119	Outros Serviços de Terceiros – P. Jurídica	22.000,00	22.000,00	0,00	0,00	0,00	0,00	0,00	0,00	0,00	22.000,00
☐	72	3.3.90.92	1659119	Despesas de Exercícios Anteriores	15.000,00	15.000,00	0,00	0,00	0,00	0,00	0,00	0,00	0,00	15.000,00
☐	73	4.4.90.52	1659119	Equipamentos e Material Permanente	1.000,00	1.000,00	0,00	0,00	0,00	0,00	0,00	0,00	0,00	1.000,00
				Total Localização	78.000,00	78.000,00	0,00	0,00	0,00	0,00	0,00	0,00	0,00	78.000,00
				Total Unidade Orçamentária	78.000,00	78.000,00	0,00	0,00	0,00	0,00	0,00	0,00	0,00	78.000,00
				Total do órgão:	1.978.014.000,00	1.978.014.000,00	0,00	0,00	0,00	0,00	0,00	0,00	0,00	1.978.014.000,00

Prefeitura Municipal de Teresina - Consolidado
Situação Orçamentária das Dotações

Mês: 01 - Janeiro/2026

Órgão: 23 - Fundação Municipal de Cultura Monsenhor Chaves
Unidade: 001 - Fundação Cultural Monsenhor Chaves

Sup. Fin.	Ficha	Despesa	Fonte	Descrição	Orçado Inicial	Orçado Atual	Empenhado no Mês	Empenhado no Ano	Saldo de Reservas	Total Contingenciado	Total Requisições	Valor Devolvido	Bloqueio Decreto/ Portaria	Saldo Orçado Disponível
Dotação:				23001 . 04122 0006 2 . 170 - Administração da FCMC										
☐	1	3.1.90.11	1500100	Vencimentos e Vantagens Fixas - P. Civil	3.000.000,00	3.000.000,00	0,00	0,00	0,00	0,00	0,00	0,00	0,00	3.000.000,00
☐	2	3.1.90.16	1500100	Outras Despesas Variáveis – P. Civil	208.000,00	208.000,00	0,00	0,00	0,00	0,00	0,00	0,00	0,00	208.000,00
☐	3	3.1.91.13	1500100	Obrigações Patronais - IPMT	250.000,00	250.000,00	0,00	0,00	0,00	0,00	0,00	0,00	0,00	250.000,00
☐	4	3.1.90.94	1500100	Indenizações e Restituições Trabalhistas	20.000,00	20.000,00	0,00	0,00	0,00	0,00	0,00	0,00	0,00	20.000,00
☐	5	3.1.90.13	1500100	Obrigações Patronais	170.000,00	170.000,00	0,00	0,00	0,00	0,00	0,00	0,00	0,00	170.000,00
☐	6	3.1.90.92	1500100	Despesas de Exercícios Anteriores	20.000,00	20.000,00	0,00	0,00	0,00	0,00	0,00	0,00	0,00	20.000,00
☐	7	3.1.90.91	1500100	Sentenças Judiciais	18.000,00	18.000,00	0,00	0,00	0,00	0,00	0,00	0,00	0,00	18.000,00
☐	8	3.3.90.14	1500100	Diárias - Civil	10.000,00	10.000,00	0,00	0,00	0,00	0,00	0,00	0,00	0,00	10.000,00
☐	9	3.3.90.30	1500100	Material de Consumo	120.000,00	120.000,00	0,00	0,00	0,00	0,00	0,00	0,00	0,00	120.000,00
☐	10	3.3.90.33	1500100	Passagens e Despesas com Locomoção	1.000,00	1.000,00	0,00	0,00	0,00	0,00	0,00	0,00	0,00	1.000,00
☐	11	3.3.90.36	1500100	Outros Serviços de Terceiros – P. Física	39.000,00	39.000,00	0,00	0,00	0,00	0,00	0,00	0,00	0,00	39.000,00
☐	12	3.3.90.39	1500100	Outros Serviços de Terceiros – P. Jurídica	750.000,00	750.000,00	0,00	0,00	0,00	0,00	0,00	0,00	0,00	750.000,00
☐	13	3.3.90.40	1500100	Serviços de Tecnologia da Informação e Comunicaçã o - Pessoa Jurídica	1.000,00	1.000,00	0,00	0,00	0,00	0,00	0,00	0,00	0,00	1.000,00
☐	14	3.3.90.47	1500100	Obrigações Tributárias e Contributivas	50.000,00	50.000,00	0,00	0,00	0,00	0,00	0,00	0,00	0,00	50.000,00
☐	15	3.3.90.92	1500100	Despesas de Exercícios Anteriores	1.000,00	1.000,00	0,00	0,00	0,00	0,00	0,00	0,00	0,00	1.000,00
☐	16	3.3.50.41	1500100	Contribuições	1.000,00	1.000,00	0,00	0,00	0,00	0,00	0,00	0,00	0,00	1.000,00
☐	17	3.3.90.48	1500100	Outros Auxílios Financeiros a Pessoas Físicas	1.000,00	1.000,00	0,00	0,00	0,00	0,00	0,00	0,00	0,00	1.000,00
☐	18	3.3.90.93	1500100	Indenizações e Restituições	1.000,00	1.000,00	0,00	0,00	0,00	0,00	0,00	0,00	0,00	1.000,00
☐	19	3.3.90.31	1500100	Premiações Culturais, Artísticas, Científicas, Desportiv as e Outras	1.000,00	1.000,00	0,00	0,00	0,00	0,00	0,00	0,00	0,00	1.000,00
☐	20	3.3.90.37	1500100	Locação de Mão-de-Obra	1.000,00	1.000,00	0,00	0,00	0,00	0,00	0,00	0,00	0,00	1.000,00
☐	21	3.3.90.49	1500100	Auxílio-Transporte	5.000,00	5.000,00	0,00	0,00	0,00	0,00	0,00	0,00	0,00	5.000,00
☐	22	3.3.90.08	1500100	Outros Benefícios Assistenciais	7.000,00	7.000,00	0,00	0,00	0,00	0,00	0,00	0,00	0,00	7.000,00
☐	23	3.3.50.43	1500100	Subvenções Sociais	8.450.000,00	8.450.000,00	0,00	0,00	0,00	0,00	0,00	0,00	0,00	8.450.000,00
				Total Localização	13.125.000,00	13.125.000,00	0,00	0,00	0,00	0,00	0,00	0,00	0,00	13.125.000,00
Dotação:				23001 . 13392 0005 1 . 579 - Construção/ Reforma de Espaços Culturais										
☐	24	3.3.90.39	1500100	Outros Serviços de Terceiros – P. Jurídica	1.000,00	1.000,00	0,00	0,00	0,00	0,00	0,00	0,00	0,00	1.000,00
				Total Localização	1.000,00	1.000,00	0,00	0,00	0,00	0,00	0,00	0,00	0,00	1.000,00
Dotação:				23001 . 13392 0020 7 . 135 - Execução de projetos e serviços com recursos de Emendas Parlamentares. - FCMC										
☐	54	3.3.50.43	1500100	Subvenções Sociais	11.273.000,00	11.273.000,00	0,00	0,00	0,00	0,00	0,00	0,00	0,00	11.273.000,00
				Total Localização	11.273.000,00	11.273.000,00	0,00	0,00	0,00	0,00	0,00	0,00	0,00	11.273.000,00

Sup.

Prefeitura Municipal de Teresina - Consolidado
Situação Orçamentária das Dotações

Mês: 01 - Janeiro/2026

Órgão: 23 - Fundação Municipal de Cultura Monsenhor Chaves
Unidade: 001 - Fundação Cultural Monsenhor Chaves

Fin.	Ficha	Despesa	Fonte	Descrição	Orçado Inicial	Orçado Atual	Empenhado no Mês	Empenhado no Ano	Saldo de Reservas	Total Contingenciado	Total Requisições	Valor Devolvido	Bloqueio Decreto/ Portaria	Saldo Orçado Disponível
	Dotação:			23001 . 13392 0027 2 . 565 - Realização das Festividades Carnavalescas										
	25	3.3.90.30	1500100	Material de Consumo	1.000,00	1.000,00	0,00	0,00	0,00	0,00	0,00	0,00	0,00	1.000,00
	26	3.3.90.36	1500100	Outros Serviços de Terceiros – P. Física	1.000,00	1.000,00	0,00	0,00	0,00	0,00	0,00	0,00	0,00	1.000,00
	27	3.3.90.39	1500100	Outros Serviços de Terceiros – P. Jurídica	301.000,00	301.000,00	0,00	0,00	0,00	0,00	0,00	0,00	0,00	301.000,00
	28	3.3.50.41	1500100	Contribuições	201.000,00	201.000,00	0,00	0,00	0,00	0,00	0,00	0,00	0,00	201.000,00
	29	3.3.90.31	1500100	Premiações Culturais, Artísticas, Científicas, Desportivas e Outras	1.000,00	1.000,00	0,00	0,00	0,00	0,00	0,00	0,00	0,00	1.000,00
	30	3.3.90.48	1500100	Outros Auxílios Financeiros a Pessoas Físicas	1.000,00	1.000,00	0,00	0,00	0,00	0,00	0,00	0,00	0,00	1.000,00
				Total Localização	506.000,00	506.000,00	0,00	0,00	0,00	0,00	0,00	0,00	0,00	506.000,00
Sup. Fin.	**Dotação:**			23001 . 13392 0027 2 . 566 - Execução do Programa Fazendo Arte										
	36	3.3.90.30	1500100	Material de Consumo	1.000,00	1.000,00	0,00	0,00	0,00	0,00	0,00	0,00	0,00	1.000,00
	37	3.3.90.33	1500100	Passagens e Despesas com Locomoção	1.000,00	1.000,00	0,00	0,00	0,00	0,00	0,00	0,00	0,00	1.000,00
	38	3.3.90.36	1500100	Outros Serviços de Terceiros – P. Física	1.000,00	1.000,00	0,00	0,00	0,00	0,00	0,00	0,00	0,00	1.000,00
	39	3.3.90.39	1500100	Outros Serviços de Terceiros – P. Jurídica	1.000,00	1.000,00	0,00	0,00	0,00	0,00	0,00	0,00	0,00	1.000,00
	40	3.3.90.31	1500100	Premiações Culturais, Artísticas, Científicas, Desportivas e Outras	1.000,00	1.000,00	0,00	0,00	0,00	0,00	0,00	0,00	0,00	1.000,00
				Total Localização	5.000,00	5.000,00	0,00	0,00	0,00	0,00	0,00	0,00	0,00	5.000,00
Sup. Fin.	**Dotação:**			23001 . 13392 0027 2 . 670 - Realização das Festividades Juninas										
	31	3.3.50.43	1500100	Subvenções Sociais	1.000,00	1.000,00	0,00	0,00	0,00	0,00	0,00	0,00	0,00	1.000,00
	32	3.3.90.30	1500100	Material de Consumo	1.000,00	1.000,00	0,00	0,00	0,00	0,00	0,00	0,00	0,00	1.000,00
	33	3.3.90.36	1500100	Outros Serviços de Terceiros – P. Física	1.000,00	1.000,00	0,00	0,00	0,00	0,00	0,00	0,00	0,00	1.000,00
	34	3.3.90.39	1500100	Outros Serviços de Terceiros – P. Jurídica	1.000,00	1.000,00	0,00	0,00	0,00	0,00	0,00	0,00	0,00	1.000,00
	35	3.3.90.48	1500100	Outros Auxílios Financeiros a Pessoas Físicas	1.000,00	1.000,00	0,00	0,00	0,00	0,00	0,00	0,00	0,00	1.000,00
				Total Localização	5.000,00	5.000,00	0,00	0,00	0,00	0,00	0,00	0,00	0,00	5.000,00
Sup. Fin.	**Dotação:**			23001 . 13392 0027 2 . 960 - Realizar atividades de formação (cursos, oficinas e palestras, workshop e seminários) e de artístico-culturais										
	41	3.3.90.30	1500100	Material de Consumo	1.000,00	1.000,00	0,00	0,00	0,00	0,00	0,00	0,00	0,00	1.000,00
	42	3.3.90.36	1500100	Outros Serviços de Terceiros – P. Física	1.000,00	1.000,00	0,00	0,00	0,00	0,00	0,00	0,00	0,00	1.000,00
	43	3.3.90.39	1500100	Outros Serviços de Terceiros – P. Jurídica	1.000,00	1.000,00	0,00	0,00	0,00	0,00	0,00	0,00	0,00	1.000,00
				Total Localização	3.000,00	3.000,00	0,00	0,00	0,00	0,00	0,00	0,00	0,00	3.000,00
Sup. Fin.	**Dotação:**			23001 . 13392 0034 1 . 972 - Programa de Incentivo à Diversidade Cultural										
	44	3.3.50.41	1719115	Contribuições	3.525.000,00	3.525.000,00	0,00	0,00	0,00	0,00	0,00	0,00	0,00	3.525.000,00
	45	3.3.90.48	1719115	Outros Auxílios Financeiros a Pessoas Físicas	675.000,00	675.000,00	0,00	0,00	0,00	0,00	0,00	0,00	0,00	675.000,00

Prefeitura Municipal de Teresina - Consolidado
Situação Orçamentária das Dotações

Mês: 01 - Janeiro/2026

Órgão: 23 - Fundação Municipal de Cultura Monsenhor Chaves
Unidade: 001 - Fundação Cultural Monsenhor Chaves

Fin.	Ficha	Despesa	Fonte	Descrição	Orçado Inicial	Orçado Atual	Empenhado no Mês	Empenhado no Ano	Saldo de Reservas	Total Contingenciado	Total Requisições	Valor Devolvido	Bloqueio Decreto/ Portaria	Saldo Orçado Disponível
				Total Localização	4.200.000,00	4.200.000,00	0,00	0,00	0,00	0,00	0,00	0,00	0,00	4.200.000,00
Sup. Fin.	**Dotação:**			23001 . 13392 0034 1 . 973 - Revitalização de Espaços Culturais e Aquisição de Acervos										
	46	3.3.50.41	1719115	Contribuições	567.350,00	567.350,00	0,00	0,00	0,00	0,00	0,00	0,00	0,00	567.350,00
				Total Localização	567.350,00	567.350,00	0,00	0,00	0,00	0,00	0,00	0,00	0,00	567.350,00
Sup. Fin.	**Dotação:**			23001 . 13392 0034 4 . 067 - Suporte Administrativo e Operacional para o Desenvolvimento Cultural										
	47	3.3.90.39	1719115	Outros Serviços de Terceiros – P. Jurídica	268.650,00	268.650,00	0,00	0,00	0,00	0,00	0,00	0,00	0,00	268.650,00
				Total Localização	268.650,00	268.650,00	0,00	0,00	0,00	0,00	0,00	0,00	0,00	268.650,00
Sup. Fin.	**Dotação:**			23001 . 13392 0034 4 . 068 - Fortalecimento das Redes de Cultura Viva										
	48	3.3.50.41	1719115	Contribuições	1.679.000,00	1.679.000,00	0,00	0,00	0,00	0,00	0,00	0,00	0,00	1.679.000,00
				Total Localização	1.679.000,00	1.679.000,00	0,00	0,00	0,00	0,00	0,00	0,00	0,00	1.679.000,00
				Total Unidade Orçamentária	31.633.000,00	31.633.000,00	0,00	0,00	0,00	0,00	0,00	0,00	0,00	31.633.000,00

Prefeitura Municipal de Teresina - Consolidado
Situação Orçamentária das Dotações

Mês: 01 - Janeiro/2026

Órgão: 23 - Fundação Municipal de Cultura Monsenhor Chaves
Unidade: 002 - Fundo Municipal de Cultura

Ficha	Despesa	Fonte	Descrição	Orçado Inicial	Orçado Atual	Empenhado no Mês	Empenhado no Ano	Saldo de Reservas	Total Contingenciado	Total Requisições	Valor Devolvido	Bloqueio Decreto/ Portaria	Saldo Orçado Disponível
Sup. Fin.	**Dotação:**		23002 . 13392 0034 1 . 733 - Elaboração e Implementação do Plano Municipal de Cultura										
49	3.3.90.30	1759905	Material de Consumo	1.000,00	1.000,00	0,00	0,00	0,00	0,00	0,00	0,00	0,00	1.000,00
50	3.3.90.36	1759905	Outros Serviços de Terceiros – P. Física	1.000,00	1.000,00	0,00	0,00	0,00	0,00	0,00	0,00	0,00	1.000,00
51	3.3.90.39	1759905	Outros Serviços de Terceiros – P. Jurídica	1.000,00	1.000,00	0,00	0,00	0,00	0,00	0,00	0,00	0,00	1.000,00
			Total Localização	3.000,00	3.000,00	0,00	0,00	0,00	0,00	0,00	0,00	0,00	3.000,00
Sup. Fin.	**Dotação:**		23002 . 13392 0034 2 . 564 - Implementação da Lei de Incentivo à produção Local										
52	3.3.90.41	1759905	Contribuições	150.000,00	150.000,00	0,00	0,00	0,00	0,00	0,00	0,00	0,00	150.000,00
53	3.3.90.48	1759905	Outros Auxílios Financeiros a Pessoas Físicas	747.000,00	747.000,00	0,00	0,00	0,00	0,00	0,00	0,00	0,00	747.000,00
			Total Localização	897.000,00	897.000,00	0,00	0,00	0,00	0,00	0,00	0,00	0,00	897.000,00
			Total Unidade Orçamentária	900.000,00	900.000,00	0,00	0,00	0,00	0,00	0,00	0,00	0,00	900.000,00
			Total do órgão:	32.533.000,00	32.533.000,00	0,00	0,00	0,00	0,00	0,00	0,00	0,00	32.533.000,00

Prefeitura Municipal de Teresina - Consolidado
Situação Orçamentária das Dotações

Mês: 01 - Janeiro/2026

Órgão: 24 - Fundação Wall Ferraz
Unidade: 001 - Fundação Wall Ferraz

Ficha	Despesa	Fonte	Descrição	Orçado Inicial	Orçado Atual	Empenhado no Mês	Empenhado no Ano	Saldo de Reservas	Total Contingenciado	Total Requisições	Valor Devolvido	Bloqueio Decreto/ Portaria	Saldo Orçado Disponível
Sup. Fin.	**Dotação:**		24001 . 04122 0006 2 . 385 - Administração da FWF										
1	3.1.90.11	1500100	Vencimentos e Vantagens Fixas - P. Civil	1.836.000,00	1.836.000,00	0,00	0,00	0,00	0,00	0,00	0,00	0,00	1.836.000,00
2	3.1.90.13	1500100	Obrigações Patronais	90.000,00	90.000,00	0,00	0,00	0,00	0,00	0,00	0,00	0,00	90.000,00
3	3.1.90.16	1500100	Outras Despesas Variáveis – P. Civil	150.000,00	150.000,00	0,00	0,00	0,00	0,00	0,00	0,00	0,00	150.000,00
4	3.1.91.13	1500100	Obrigações Patronais - IPMT	100.000,00	100.000,00	0,00	0,00	0,00	0,00	0,00	0,00	0,00	100.000,00
5	3.1.90.92	1500100	Despesas de Exercícios Anteriores	10.000,00	10.000,00	0,00	0,00	0,00	0,00	0,00	0,00	0,00	10.000,00
6	3.1.90.94	1500100	Indenizações e Restituições Trabalhistas	24.000,00	24.000,00	0,00	0,00	0,00	0,00	0,00	0,00	0,00	24.000,00
7	3.3.90.91	1500100	Sentenças Judiciais	50.000,00	50.000,00	0,00	0,00	0,00	0,00	0,00	0,00	0,00	50.000,00
8	3.3.90.92	1500100	Despesas de Exercícios Anteriores	10.000,00	10.000,00	0,00	0,00	0,00	0,00	0,00	0,00	0,00	10.000,00
9	3.3.90.47	1500100	Obrigações Tributárias e Contributivas	30.000,00	30.000,00	0,00	0,00	0,00	0,00	0,00	0,00	0,00	30.000,00
10	3.3.90.33	1500100	Passagens e Despesas com Locomoção	2.000,00	2.000,00	0,00	0,00	0,00	0,00	0,00	0,00	0,00	2.000,00
11	3.3.90.08	1500100	Outros Benefícios Assistenciais	7.000,00	7.000,00	0,00	0,00	0,00	0,00	0,00	0,00	0,00	7.000,00
12	3.3.90.36	1500100	Outros Serviços de Terceiros – P. Física	2.000,00	2.000,00	0,00	0,00	0,00	0,00	0,00	0,00	0,00	2.000,00
13	3.3.90.39	1500100	Outros Serviços de Terceiros – P. Jurídica	139.000,00	139.000,00	0,00	0,00	0,00	0,00	0,00	0,00	0,00	139.000,00
14	3.3.90.49	1500100	Auxílio-Transporte	1.000,00	1.000,00	0,00	0,00	0,00	0,00	0,00	0,00	0,00	1.000,00
15	3.3.90.93	1500100	Indenizações e Restituições	1.000,00	1.000,00	0,00	0,00	0,00	0,00	0,00	0,00	0,00	1.000,00
16	4.4.90.52	1500100	Equipamentos e Material Permanente	1.000,00	1.000,00	0,00	0,00	0,00	0,00	0,00	0,00	0,00	1.000,00
17	4.4.90.51	1500100	Obras e Instalações	1.000,00	1.000,00	0,00	0,00	0,00	0,00	0,00	0,00	0,00	1.000,00
18	4.4.90.93	1500100	Indenizações e Restituições	1.000,00	1.000,00	0,00	0,00	0,00	0,00	0,00	0,00	0,00	1.000,00
19	3.3.90.37	1500100	Locação de Mão-de-Obra	2.079.000,00	2.079.000,00	0,00	0,00	0,00	0,00	0,00	0,00	0,00	2.079.000,00
			Total Localização	4.534.000,00	4.534.000,00	0,00	0,00	0,00	0,00	0,00	0,00	0,00	4.534.000,00
Sup. Fin.	**Dotação:**		24001 . 11333 0023 2 . 697 - Balcão do Trabalhador/Encaminhamento e Orientação Profissional										
20	3.3.90.30	1500100	Material de Consumo	12.000,00	12.000,00	0,00	0,00	0,00	0,00	0,00	0,00	0,00	12.000,00
21	3.3.90.36	1500100	Outros Serviços de Terceiros – P. Física	20.000,00	20.000,00	0,00	0,00	0,00	0,00	0,00	0,00	0,00	20.000,00
22	3.3.90.39	1500100	Outros Serviços de Terceiros – P. Jurídica	30.000,00	30.000,00	0,00	0,00	0,00	0,00	0,00	0,00	0,00	30.000,00
23	3.3.90.47	1500100	Obrigações Tributárias e Contributivas	25.000,00	25.000,00	0,00	0,00	0,00	0,00	0,00	0,00	0,00	25.000,00
25	3.3.50.41	1500100	Contribuições	30.000,00	30.000,00	0,00	0,00	0,00	0,00	0,00	0,00	0,00	30.000,00
			Total Localização	117.000,00	117.000,00	0,00	0,00	0,00	0,00	0,00	0,00	0,00	117.000,00
Sup. Fin.	**Dotação:**		24001 . 11334 0020 7 . 041 - Capacitação Profissional com Recursos de Emendas Parlamentares Individuais										
44	3.3.50.43	1500100	Subvenções Sociais	3.806.000,00	3.806.000,00	0,00	0,00	0,00	0,00	0,00	0,00	0,00	3.806.000,00
			Total Localização	3.806.000,00	3.806.000,00	0,00	0,00	0,00	0,00	0,00	0,00	0,00	3.806.000,00
Sup. Fin.	**Dotação:**		24001 . 11334 0023 2 . 966 - Promoção de cursos de capacitação para jovens de Teresina - Projeto Jovem que Trabalha										

Prefeitura Municipal de Teresina - Consolidado
Situação Orçamentária das Dotações

Mês: 01 - Janeiro/2026

Órgão: 24 - Fundação Wall Ferraz
Unidade: 001 - Fundação Wall Ferraz

Ficha	Despesa	Fonte	Descrição	Orçado Inicial	Orçado Atual	Empenhado no Mês	Empenhado no Ano	Saldo de Reservas	Total Contingenciado	Total Requisições	Valor Devolvido	Bloqueio Decreto/ Portaria	Saldo Orçado Disponível
34	3.3.50.43	1500100	Subvenções Sociais	1.000,00	1.000,00	0,00	0,00	0,00	0,00	0,00	0,00	0,00	1.000,00
35	3.3.90.36	1500100	Outros Serviços de Terceiros – P. Física	2.000,00	2.000,00	0,00	0,00	0,00	0,00	0,00	0,00	0,00	2.000,00
36	3.3.90.39	1500100	Outros Serviços de Terceiros – P. Jurídica	8.000,00	8.000,00	0,00	0,00	0,00	0,00	0,00	0,00	0,00	8.000,00
37	3.3.90.47	1500100	Obrigações Tributárias e Contributivas	10.000,00	10.000,00	0,00	0,00	0,00	0,00	0,00	0,00	0,00	10.000,00
38	3.3.90.30	1500100	Material de Consumo	1.000,00	1.000,00	0,00	0,00	0,00	0,00	0,00	0,00	0,00	1.000,00
39	3.3.50.41	1500100	Contribuições	2.000,00	2.000,00	0,00	0,00	0,00	0,00	0,00	0,00	0,00	2.000,00
			Total Localização	24.000,00	24.000,00	0,00	0,00	0,00	0,00	0,00	0,00	0,00	24.000,00
Sup. Fin.	**Dotação:**		24001 . 11334 0026 5 . 233 - Ações e Serviços com Recursos do Orçamento Popular - FWF										
26	3.3.90.36	1500100	Outros Serviços de Terceiros – P. Física	30.000,00	30.000,00	0,00	0,00	0,00	0,00	0,00	0,00	0,00	30.000,00
			Total Localização	30.000,00	30.000,00	0,00	0,00	0,00	0,00	0,00	0,00	0,00	30.000,00
Sup. Fin.	**Dotação:**		24001 . 11363 0034 2 . 629 - Projeto Motivar e Profissionalizar Teresina										
27	3.3.90.39	1500100	Outros Serviços de Terceiros – P. Jurídica	20.000,00	20.000,00	0,00	0,00	0,00	0,00	0,00	0,00	0,00	20.000,00
28	3.3.90.47	1500100	Obrigações Tributárias e Contributivas	15.000,00	15.000,00	0,00	0,00	0,00	0,00	0,00	0,00	0,00	15.000,00
29	3.3.50.41	1500100	Contribuições	10.000,00	10.000,00	0,00	0,00	0,00	0,00	0,00	0,00	0,00	10.000,00
30	3.3.90.36	1500100	Outros Serviços de Terceiros – P. Física	5.000,00	5.000,00	0,00	0,00	0,00	0,00	0,00	0,00	0,00	5.000,00
31	3.3.90.30	1500100	Material de Consumo	10.000,00	10.000,00	0,00	0,00	0,00	0,00	0,00	0,00	0,00	10.000,00
32	3.3.90.39	1700110	Outros Serviços de Terceiros – P. Jurídica	2.000.000,00	2.000.000,00	0,00	0,00	0,00	0,00	0,00	0,00	0,00	2.000.000,00
33	3.3.90.39	1500110	Outros Serviços de Terceiros – P. Jurídica	10.000,00	10.000,00	0,00	0,00	0,00	0,00	0,00	0,00	0,00	10.000,00
43	3.3.50.41	1706115	Contribuições	297.000,00	297.000,00	0,00	0,00	0,00	0,00	0,00	0,00	0,00	297.000,00
			Total Localização	2.367.000,00	2.367.000,00	0,00	0,00	0,00	0,00	0,00	0,00	0,00	2.367.000,00
Sup. Fin.	**Dotação:**		24001 . 12363 0023 2 . 640 - Projeto Ação Cidadania										
40	3.3.90.30	1500100	Material de Consumo	20.000,00	20.000,00	0,00	0,00	0,00	0,00	0,00	0,00	0,00	20.000,00
41	3.3.90.47	1500100	Obrigações Tributárias e Contributivas	15.000,00	15.000,00	0,00	0,00	0,00	0,00	0,00	0,00	0,00	15.000,00
42	3.3.90.36	1500100	Outros Serviços de Terceiros – P. Física	15.000,00	15.000,00	0,00	0,00	0,00	0,00	0,00	0,00	0,00	15.000,00
			Total Localização	50.000,00	50.000,00	0,00	0,00	0,00	0,00	0,00	0,00	0,00	50.000,00
			Total Unidade Orçamentária	10.928.000,00	10.928.000,00	0,00	0,00	0,00	0,00	0,00	0,00	0,00	10.928.000,00
			Total do órgão:	10.928.000,00	10.928.000,00	0,00	0,00	0,00	0,00	0,00	0,00	0,00	10.928.000,00

Prefeitura Municipal de Teresina - Consolidado
Situação Orçamentária das Dotações

Mês: 01 - Janeiro/2026

Órgão: 25 - Instituto de Previdência dos Servidores do Município de Teresina
Unidade: 001 - Fundo de Previdência

Ficha	Despesa	Fonte	Descrição	Orçado Inicial	Orçado Atual	Empenhado no Mês	Empenhado no Ano	Saldo de Reservas	Total Contingenciado	Total Requisições	Valor Devolvido	Bloqueio Decreto/ Portaria	Saldo Orçado Disponível
Sup. Fin.	**Dotação:**		25001 . 09122 0006 2 . 153 - Administração do Fundo de Previdência										
1	3.1.90.11	1802540	Vencimentos e Vantagens Fixas - P. Civil	3.000.000,00	3.000.000,00	0,00	0,00	0,00	0,00	0,00	0,00	0,00	3.000.000,00
2	3.1.90.13	1802540	Obrigações Patronais	300.000,00	300.000,00	0,00	0,00	0,00	0,00	0,00	0,00	0,00	300.000,00
3	3.1.91.13	1802540	Obrigações Patronais - IPMT	100.000,00	100.000,00	0,00	0,00	0,00	0,00	0,00	0,00	0,00	100.000,00
4	3.1.90.16	1802540	Outras Despesas Variáveis – P. Civil	650.000,00	650.000,00	0,00	0,00	0,00	0,00	0,00	0,00	0,00	650.000,00
5	3.1.90.91	1802540	Sentenças Judiciais	6.000,00	6.000,00	0,00	0,00	0,00	0,00	0,00	0,00	0,00	6.000,00
6	3.1.90.94	1802540	Indenizações e Restituições Trabalhistas	1.000,00	1.000,00	0,00	0,00	0,00	0,00	0,00	0,00	0,00	1.000,00
7	3.1.91.92	1802540	Despesas de Exercícios Anteriores	1.000,00	1.000,00	0,00	0,00	0,00	0,00	0,00	0,00	0,00	1.000,00
8	3.1.90.92	1802540	Despesas de Exercícios Anteriores	100.000,00	100.000,00	0,00	0,00	0,00	0,00	0,00	0,00	0,00	100.000,00
9	3.1.90.96	1802540	Ressarcimento de Despesas de Pessoal Requisitado	300.000,00	300.000,00	0,00	0,00	0,00	0,00	0,00	0,00	0,00	300.000,00
10	3.3.90.14	1802540	Diárias - Civil	1.000,00	1.000,00	0,00	0,00	0,00	0,00	0,00	0,00	0,00	1.000,00
11	3.3.90.30	1802540	Material de Consumo	100.000,00	100.000,00	0,00	0,00	0,00	0,00	0,00	0,00	0,00	100.000,00
12	3.3.90.33	1802540	Passagens e Despesas com Locomoção	1.000,00	1.000,00	0,00	0,00	0,00	0,00	0,00	0,00	0,00	1.000,00
13	3.3.90.35	1802540	Serviços de Consultoria	850.000,00	850.000,00	0,00	0,00	0,00	0,00	0,00	0,00	0,00	850.000,00
14	3.3.90.36	1802540	Outros Serviços de Terceiros – P. Física	650.000,00	650.000,00	0,00	0,00	0,00	0,00	0,00	0,00	0,00	650.000,00
15	3.3.90.37	1802540	Locação de Mão-de-Obra	5.000.000,00	5.000.000,00	0,00	0,00	0,00	0,00	0,00	0,00	0,00	5.000.000,00
16	3.3.90.39	1802540	Outros Serviços de Terceiros – P. Jurídica	2.000.000,00	2.000.000,00	0,00	0,00	0,00	0,00	0,00	0,00	0,00	2.000.000,00
17	3.3.90.40	1802540	Serviços de Tecnologia da Informação e Comunicaçã o - Pessoa Jurídica	2.000.000,00	2.000.000,00	0,00	0,00	0,00	0,00	0,00	0,00	0,00	2.000.000,00
18	3.3.90.47	1802540	Obrigações Tributárias e Contributivas	5.000.000,00	5.000.000,00	0,00	0,00	0,00	0,00	0,00	0,00	0,00	5.000.000,00
19	3.3.90.49	1802540	Auxílio-Transporte	50.000,00	50.000,00	0,00	0,00	0,00	0,00	0,00	0,00	0,00	50.000,00
20	3.3.90.91	1802540	Sentenças Judiciais	100.000,00	100.000,00	0,00	0,00	0,00	0,00	0,00	0,00	0,00	100.000,00
21	3.3.90.92	1802540	Despesas de Exercícios Anteriores	600.000,00	600.000,00	0,00	0,00	0,00	0,00	0,00	0,00	0,00	600.000,00
22	3.3.90.46	1802540	Auxílio-Alimentação	100.000,00	100.000,00	0,00	0,00	0,00	0,00	0,00	0,00	0,00	100.000,00
23	3.3.90.93	1802540	Indenizações e Restituições	40.000,00	40.000,00	0,00	0,00	0,00	0,00	0,00	0,00	0,00	40.000,00
24	4.4.90.51	1802540	Obras e Instalações	1.000.000,00	1.000.000,00	0,00	0,00	0,00	0,00	0,00	0,00	0,00	1.000.000,00
25	4.4.90.52	1802540	Equipamentos e Material Permanente	500.000,00	500.000,00	0,00	0,00	0,00	0,00	0,00	0,00	0,00	500.000,00
26	4.4.90.92	1802540	Despesas de Exercícios Anteriores	300.000,00	300.000,00	0,00	0,00	0,00	0,00	0,00	0,00	0,00	300.000,00
			Total Localização	22.750.000,00	22.750.000,00	0,00	0,00	0,00	0,00	0,00	0,00	0,00	22.750.000,00
Sup. Fin.	**Dotação:**		25001 . 09122 0007 4 . 112 - Capacitação e Desenvolvimento Continuado dos Servidores do IPMT										
46	3.3.90.14	1802540	Diárias - Civil	50.000,00	50.000,00	0,00	0,00	0,00	0,00	0,00	0,00	0,00	50.000,00
47	3.3.90.30	1802540	Material de Consumo	10.000,00	10.000,00	0,00	0,00	0,00	0,00	0,00	0,00	0,00	10.000,00
48	3.3.90.33	1802540	Passagens e Despesas com Locomoção	120.000,00	120.000,00	0,00	0,00	0,00	0,00	0,00	0,00	0,00	120.000,00
49	3.3.90.35	1802540	Serviços de Consultoria	10.000,00	10.000,00	0,00	0,00	0,00	0,00	0,00	0,00	0,00	10.000,00

Prefeitura Municipal de Teresina - Consolidado
Situação Orçamentária das Dotações

Mês: 01 - Janeiro/2026

Órgão: 25 - Instituto de Previdência dos Servidores do Município de Teresina
Unidade: 001 - Fundo de Previdência

Ficha	Despesa	Fonte	Descrição	Orçado Inicial	Orçado Atual	Empenhado no Mês	Empenhado no Ano	Saldo de Reservas	Total Contingenciado	Total Requisições	Valor Devolvido	Bloqueio Decreto/ Portaria	Saldo Orçado Disponível
50	3.3.90.36	1802540	Outros Serviços de Terceiros – P. Física	10.000,00	10.000,00	0,00	0,00	0,00	0,00	0,00	0,00	0,00	10.000,00
51	3.3.90.39	1802540	Outros Serviços de Terceiros – P. Jurídica	50.000,00	50.000,00	0,00	0,00	0,00	0,00	0,00	0,00	0,00	50.000,00
			Total Localização	250.000,00	250.000,00	0,00	0,00	0,00	0,00	0,00	0,00	0,00	250.000,00
Sup. Fin.	**Dotação:**		25001 . 09272 0032 2 . 600 - Concessão de benefícios previdenciários - Aposentadorias										
52	3.1.90.01	1800550	Aposentadorias e Reformas	506.000.000,00	506.000.000,00	0,00	0,00	0,00	0,00	0,00	0,00	0,00	506.000.000,00
53	3.1.90.01	1500100	Aposentadorias e Reformas	5.990.000,00	5.990.000,00	0,00	0,00	0,00	0,00	0,00	0,00	0,00	5.990.000,00
54	3.1.90.92	1800550	Despesas de Exercícios Anteriores	20.000,00	20.000,00	0,00	0,00	0,00	0,00	0,00	0,00	0,00	20.000,00
55	3.1.90.92	1500100	Despesas de Exercícios Anteriores	10.000,00	10.000,00	0,00	0,00	0,00	0,00	0,00	0,00	0,00	10.000,00
56	3.1.90.91	1800550	Sentenças Judiciais	980.000,00	980.000,00	0,00	0,00	0,00	0,00	0,00	0,00	0,00	980.000,00
57	3.3.90.86	1800550	Compensações a Regimes de Previdência	2.000.000,00	2.000.000,00	0,00	0,00	0,00	0,00	0,00	0,00	0,00	2.000.000,00
58	3.3.90.92	1800550	Despesas de Exercícios Anteriores	1.000.000,00	1.000.000,00	0,00	0,00	0,00	0,00	0,00	0,00	0,00	1.000.000,00
			Total Localização	516.000.000,00	516.000.000,00	0,00	0,00	0,00	0,00	0,00	0,00	0,00	516.000.000,00
Sup. Fin.	**Dotação:**		25001 . 09272 0032 2 . 601 - Concessão de benefícios previdenciários - Pensões										
59	3.1.90.03	1800550	Pensões	94.249.000,00	94.249.000,00	0,00	0,00	0,00	0,00	0,00	0,00	0,00	94.249.000,00
60	3.1.90.03	1500100	Pensões	3.749.000,00	3.749.000,00	0,00	0,00	0,00	0,00	0,00	0,00	0,00	3.749.000,00
61	3.1.90.92	1800550	Despesas de Exercícios Anteriores	1.000,00	1.000,00	0,00	0,00	0,00	0,00	0,00	0,00	0,00	1.000,00
62	3.1.90.92	1500100	Despesas de Exercícios Anteriores	1.000,00	1.000,00	0,00	0,00	0,00	0,00	0,00	0,00	0,00	1.000,00
			Total Localização	98.000.000,00	98.000.000,00	0,00	0,00	0,00	0,00	0,00	0,00	0,00	98.000.000,00
Sup. Fin.	**Dotação:**		25001 . 99997 0028 9 . 998 - Reserva do Regime Próprio da Previdência Social										
79	9.9.99.99	1800550	Reserva de Contingência	20.000.000,00	20.000.000,00	0,00	0,00	0,00	0,00	0,00	0,00	0,00	20.000.000,00
			Total Localização	20.000.000,00	20.000.000,00	0,00	0,00	0,00	0,00	0,00	0,00	0,00	20.000.000,00
			Total Unidade Orçamentária	657.000.000,00	657.000.000,00	0,00	0,00	0,00	0,00	0,00	0,00	0,00	657.000.000,00

Prefeitura Municipal de Teresina - Consolidado
Situação Orçamentária das Dotações

Mês: 01 - Janeiro/2026

Órgão: 25 - Instituto de Previdência dos Servidores do Município de Teresina
Unidade: 002 - Fundo de Assistência ao Servidor

Ficha	Despesa	Fonte	Descrição	Orçado Inicial	Orçado Atual	Empenhado no Mês	Empenhado no Ano	Saldo de Reservas	Total Contingenciado	Total Requisições	Valor Devolvido	Bloqueio Decreto/ Portaria	Saldo Orçado Disponível
Sup. Fin.	**Dotação:**		25002 . 09813 0033 2 . 604 - Manutenção e Funcionamento Administrativo do IPMT-PRAIA										
72	3.3.90.30	1759390	Material de Consumo	30.000,00	30.000,00	0,00	0,00	0,00	0,00	0,00	0,00	0,00	30.000,00
73	3.3.90.36	1759390	Outros Serviços de Terceiros – P. Física	90.000,00	90.000,00	0,00	0,00	0,00	0,00	0,00	0,00	0,00	90.000,00
74	3.3.90.39	1759390	Outros Serviços de Terceiros – P. Jurídica	200.000,00	200.000,00	0,00	0,00	0,00	0,00	0,00	0,00	0,00	200.000,00
75	3.3.90.92	1759390	Despesas de Exercícios Anteriores	30.000,00	30.000,00	0,00	0,00	0,00	0,00	0,00	0,00	0,00	30.000,00
76	3.3.90.93	1759390	Indenizações e Restituições	50.000,00	50.000,00	0,00	0,00	0,00	0,00	0,00	0,00	0,00	50.000,00
77	4.4.90.51	1759390	Obras e Instalações	500.000,00	500.000,00	0,00	0,00	0,00	0,00	0,00	0,00	0,00	500.000,00
78	4.4.90.52	1759390	Equipamentos e Material Permanente	100.000,00	100.000,00	0,00	0,00	0,00	0,00	0,00	0,00	0,00	100.000,00
			Total Localização	1.000.000,00	1.000.000,00	0,00	0,00	0,00	0,00	0,00	0,00	0,00	1.000.000,00
Sup. Fin.	**Dotação:**		25002 . 10122 0006 2 . 159 - Administração da Assistência à Saúde (FAS)										
27	3.1.90.11	1759390	Vencimentos e Vantagens Fixas - P. Civil	1.300.000,00	1.300.000,00	0,00	0,00	0,00	0,00	0,00	0,00	0,00	1.300.000,00
28	3.1.90.13	1759390	Obrigações Patronais	350.000,00	350.000,00	0,00	0,00	0,00	0,00	0,00	0,00	0,00	350.000,00
29	3.1.91.13	1759390	Obrigações Patronais - IPMT	10.000,00	10.000,00	0,00	0,00	0,00	0,00	0,00	0,00	0,00	10.000,00
30	3.1.90.16	1759390	Outras Despesas Variáveis – P. Civil	300.000,00	300.000,00	0,00	0,00	0,00	0,00	0,00	0,00	0,00	300.000,00
31	3.1.90.94	1759390	Indenizações e Restituições Trabalhistas	20.000,00	20.000,00	0,00	0,00	0,00	0,00	0,00	0,00	0,00	20.000,00
32	3.3.90.14	1759390	Diárias - Civil	50.000,00	50.000,00	0,00	0,00	0,00	0,00	0,00	0,00	0,00	50.000,00
33	3.3.90.30	1759390	Material de Consumo	10.000,00	10.000,00	0,00	0,00	0,00	0,00	0,00	0,00	0,00	10.000,00
34	3.3.90.33	1759390	Passagens e Despesas com Locomoção	100.000,00	100.000,00	0,00	0,00	0,00	0,00	0,00	0,00	0,00	100.000,00
35	3.3.90.35	1759390	Serviços de Consultoria	280.000,00	280.000,00	0,00	0,00	0,00	0,00	0,00	0,00	0,00	280.000,00
36	3.3.90.36	1759390	Outros Serviços de Terceiros – P. Física	200.000,00	200.000,00	0,00	0,00	0,00	0,00	0,00	0,00	0,00	200.000,00
37	3.3.90.37	1759390	Locação de Mão-de-Obra	1.700.000,00	1.700.000,00	0,00	0,00	0,00	0,00	0,00	0,00	0,00	1.700.000,00
38	3.3.90.39	1759390	Outros Serviços de Terceiros – P. Jurídica	400.000,00	400.000,00	0,00	0,00	0,00	0,00	0,00	0,00	0,00	400.000,00
39	3.3.90.40	1759390	Serviços de Tecnologia da Informação e Comunicaçã o - Pessoa Jurídica	3.000.000,00	3.000.000,00	0,00	0,00	0,00	0,00	0,00	0,00	0,00	3.000.000,00
40	3.3.90.49	1759390	Auxílio-Transporte	20.000,00	20.000,00	0,00	0,00	0,00	0,00	0,00	0,00	0,00	20.000,00
41	3.3.90.91	1759390	Sentenças Judiciais	1.000,00	1.000,00	0,00	0,00	0,00	0,00	0,00	0,00	0,00	1.000,00
42	3.3.90.92	1759390	Despesas de Exercícios Anteriores	20.000,00	20.000,00	0,00	0,00	0,00	0,00	0,00	0,00	0,00	20.000,00
43	3.3.90.46	1759390	Auxílio-Alimentação	100.000,00	100.000,00	0,00	0,00	0,00	0,00	0,00	0,00	0,00	100.000,00
44	4.4.90.51	1759390	Obras e Instalações	89.000,00	89.000,00	0,00	0,00	0,00	0,00	0,00	0,00	0,00	89.000,00
45	4.4.90.52	1759390	Equipamentos e Material Permanente	50.000,00	50.000,00	0,00	0,00	0,00	0,00	0,00	0,00	0,00	50.000,00
			Total Localização	8.000.000,00	8.000.000,00	0,00	0,00	0,00	0,00	0,00	0,00	0,00	8.000.000,00
Sup. Fin.	**Dotação:**		25002 . 10301 0033 2 . 602 - Gestão e manutenção do IPMT - Saúde										
63	3.3.90.39	1759390	Outros Serviços de Terceiros – P. Jurídica	24.000.000,00	24.000.000,00	0,00	0,00	0,00	0,00	0,00	0,00	0,00	24.000.000,00

Prefeitura Municipal de Teresina - Consolidado
Situação Orçamentária das Dotações

Mês: 01 - Janeiro/2026

Órgão: 25 - Instituto de Previdência dos Servidores do Município de Teresina
Unidade: 002 - Fundo de Assistência ao Servidor

Ficha	Despesa	Fonte	Descrição	Orçado Inicial	Orçado Atual	Empenhado no Mês	Empenhado no Ano	Saldo de Reservas	Total Contingenciado	Total Requisições	Valor Devolvido	Bloqueio Decreto/ Portaria	Saldo Orçado Disponível
64	3.3.90.92	1759390	Despesas de Exercícios Anteriores	9.900.000,00	9.900.000,00	0,00	0,00	0,00	0,00	0,00	0,00	0,00	9.900.000,00
65	3.3.90.93	1759390	Indenizações e Restituições	90.000,00	90.000,00	0,00	0,00	0,00	0,00	0,00	0,00	0,00	90.000,00
66	3.3.90.91	1759390	Sentenças Judiciais	10.000,00	10.000,00	0,00	0,00	0,00	0,00	0,00	0,00	0,00	10.000,00
			Total Localização	34.000.000,00	34.000.000,00	0,00	0,00	0,00	0,00	0,00	0,00	0,00	34.000.000,00
Sup. Fin.	**Dotação:**		25002 . 10302 0033 2 . 603 - Gestão e Manutenção do PLANTE										
67	3.3.90.39	1759390	Outros Serviços de Terceiros – P. Jurídica	24.600.000,00	24.600.000,00	0,00	0,00	0,00	0,00	0,00	0,00	0,00	24.600.000,00
68	3.3.90.39	1500100	Outros Serviços de Terceiros – P. Jurídica	4.400.000,00	4.400.000,00	0,00	0,00	0,00	0,00	0,00	0,00	0,00	4.400.000,00
69	3.3.90.91	1759390	Sentenças Judiciais	3.000.000,00	3.000.000,00	0,00	0,00	0,00	0,00	0,00	0,00	0,00	3.000.000,00
70	3.3.90.92	1759390	Despesas de Exercícios Anteriores	15.000.000,00	15.000.000,00	0,00	0,00	0,00	0,00	0,00	0,00	0,00	15.000.000,00
71	3.3.90.92	1500100	Despesas de Exercícios Anteriores	4.000.000,00	4.000.000,00	0,00	0,00	0,00	0,00	0,00	0,00	0,00	4.000.000,00
			Total Localização	51.000.000,00	51.000.000,00	0,00	0,00	0,00	0,00	0,00	0,00	0,00	51.000.000,00
			Total Unidade Orçamentária	94.000.000,00	94.000.000,00	0,00	0,00	0,00	0,00	0,00	0,00	0,00	94.000.000,00
			Total do órgão:	751.000.000,00	751.000.000,00	0,00	0,00	0,00	0,00	0,00	0,00	0,00	751.000.000,00

Prefeitura Municipal de Teresina - Consolidado
Situação Orçamentária das Dotações

Mês: 01 - Janeiro/2026

Órgão: 26 - Superintendência de Desenvolvimento Urbano – Sudeste
Unidade: 001 - Superintendência de Ações Administrativas Descentralizadas - Sudeste

Ficha	Despesa	Fonte	Descrição	Orçado Inicial	Orçado Atual	Empenhado no Mês	Empenhado no Ano	Saldo de Reservas	Total Contingenciado	Total Requisições	Valor Devolvido	Bloqueio Decreto/ Portaria	Saldo Orçado Disponível
Sup. Fin.	**Dotação:**		26001 . 04122 0006 2 . 167 - Administração da SDU - Sudeste										
1	3.1.90.13	1500100	Obrigações Patronais	820.014,00	820.014,00	0,00	0,00	0,00	0,00	0,00	0,00	0,00	820.014,00
2	3.1.91.13	1500100	Obrigações Patronais - IPMT	550.000,00	550.000,00	0,00	0,00	0,00	0,00	0,00	0,00	0,00	550.000,00
3	3.3.90.39	1500100	Outros Serviços de Terceiros – P. Jurídica	2.591.829,52	2.591.829,52	0,00	0,00	0,00	0,00	0,00	0,00	0,00	2.591.829,52
6	3.1.91.92	1500100	Despesas de Exercícios Anteriores	1.000,00	1.000,00	0,00	0,00	0,00	0,00	0,00	0,00	0,00	1.000,00
8	3.3.90.30	1500100	Material de Consumo	1.000,00	1.000,00	0,00	0,00	0,00	0,00	0,00	0,00	0,00	1.000,00
32	3.3.90.93	1500100	Indenizações e Restituições	1.000,00	1.000,00	0,00	0,00	0,00	0,00	0,00	0,00	0,00	1.000,00
33	3.3.90.37	1500100	Locação de Mão-de-Obra	4.391.014,00	4.391.014,00	0,00	0,00	0,00	0,00	0,00	0,00	0,00	4.391.014,00
34	3.1.90.11	1500100	Vencimentos e Vantagens Fixas - P. Civil	3.409.239,00	3.409.239,00	0,00	0,00	0,00	0,00	0,00	0,00	0,00	3.409.239,00
35	3.1.90.16	1500100	Outras Despesas Variáveis – P. Civil	1.747,00	1.747,00	0,00	0,00	0,00	0,00	0,00	0,00	0,00	1.747,00
36	3.1.90.92	1500100	Despesas de Exercícios Anteriores	1.000,00	1.000,00	0,00	0,00	0,00	0,00	0,00	0,00	0,00	1.000,00
37	3.3.90.08	1500100	Outros Benefícios Assistenciais	1.000,00	1.000,00	0,00	0,00	0,00	0,00	0,00	0,00	0,00	1.000,00
38	3.3.90.14	1500100	Diárias - Civil	1.000,48	1.000,48	0,00	0,00	0,00	0,00	0,00	0,00	0,00	1.000,48
39	3.3.90.49	1500100	Auxílio-Transporte	1.000,00	1.000,00	0,00	0,00	0,00	0,00	0,00	0,00	0,00	1.000,00
40	3.3.90.47	1500100	Obrigações Tributárias e Contributivas	1.000,00	1.000,00	0,00	0,00	0,00	0,00	0,00	0,00	0,00	1.000,00
41	3.3.90.33	1500100	Passagens e Despesas com Locomoção	1.000,00	1.000,00	0,00	0,00	0,00	0,00	0,00	0,00	0,00	1.000,00
42	3.3.90.36	1500100	Outros Serviços de Terceiros – P. Física	1.000,00	1.000,00	0,00	0,00	0,00	0,00	0,00	0,00	0,00	1.000,00
43	3.3.90.92	1500100	Despesas de Exercícios Anteriores	1.000,00	1.000,00	0,00	0,00	0,00	0,00	0,00	0,00	0,00	1.000,00
			Total Localização	11.774.844,00	11.774.844,00	0,00	0,00	0,00	0,00	0,00	0,00	0,00	11.774.844,00
Sup. Fin.	**Dotação:**		26001 . 04126 0029 1 . 703 - Gestão Digital e Inovação na SDU Sudeste										
9	4.4.90.40	1500100	Serviço de Tecnologia da Informação e Comunicação - Pessoa Jurídica	10.000,00	10.000,00	0,00	0,00	0,00	0,00	0,00	0,00	0,00	10.000,00
			Total Localização	10.000,00	10.000,00	0,00	0,00	0,00	0,00	0,00	0,00	0,00	10.000,00
Sup. Fin.	**Dotação:**		26001 . 04128 0007 2 . 431 - Capacitação e Desenvolvimento de Servidores Municipais										
10	3.3.90.40	1500100	Serviços de Tecnologia da Informação e Comunicação - Pessoa Jurídica	10.000,00	10.000,00	0,00	0,00	0,00	0,00	0,00	0,00	0,00	10.000,00
			Total Localização	10.000,00	10.000,00	0,00	0,00	0,00	0,00	0,00	0,00	0,00	10.000,00
Sup. Fin.	**Dotação:**		26001 . 15451 0004 1 . 746 - Melhoria de Prédios Institucionais										
11	4.4.90.51	1500100	Obras e Instalações	200.000,00	200.000,00	0,00	0,00	0,00	0,00	0,00	0,00	0,00	200.000,00
			Total Localização	200.000,00	200.000,00	0,00	0,00	0,00	0,00	0,00	0,00	0,00	200.000,00
Sup. Fin.	**Dotação:**		26001 . 15451 0018 1 . 198 - Implantação de VIAS DE MOBILIDADE (ciclovias, pavimentação poliédrica, asfáltica, blocos intervados ou outros materiais adequados)										
12	4.4.90.51	1500100	Obras e Instalações	230.000,00	230.000,00	0,00	0,00	0,00	0,00	0,00	0,00	0,00	230.000,00

Prefeitura Municipal de Teresina - Consolidado
Situação Orçamentária das Dotações

Mês: 01 - Janeiro/2026

Órgão: 26 - Superintendência de Desenvolvimento Urbano – Sudeste
Unidade: 001 - Superintendência de Ações Administrativas Descentralizadas - Sudeste

Ficha	Despesa	Fonte	Descrição	Orçado Inicial	Orçado Atual	Empenhado no Mês	Empenhado no Ano	Saldo de Reservas	Total Contingenciado	Total Requisições	Valor Devolvido	Bloqueio Decreto/ Portaria	Saldo Orçado Disponível
26	4.4.90.51	1500604	Obras e Instalações	1.140.000,00	1.140.000,00	0,00	0,00	0,00	0,00	0,00	0,00	0,00	1.140.000,00
27	4.4.90.51	1754604	Obras e Instalações	2.660.000,00	2.660.000,00	0,00	0,00	0,00	0,00	0,00	0,00	0,00	2.660.000,00
			Total Localização	4.030.000,00	4.030.000,00	0,00	0,00	0,00	0,00	0,00	0,00	0,00	4.030.000,00
Sup. Fin.	**Dotação:**		26001 . 15451 0018 1 . 199 - Implantação de Infraestrutura de MICRO DRENAGEM										
14	4.4.90.51	1500100	Obras e Instalações	200.000,00	200.000,00	0,00	0,00	0,00	0,00	0,00	0,00	0,00	200.000,00
			Total Localização	200.000,00	200.000,00	0,00	0,00	0,00	0,00	0,00	0,00	0,00	200.000,00
Sup. Fin.	**Dotação:**		26001 . 15451 0018 1 . 200 - Implantação de Infraestrutura de MACRO DRENAGEM										
13	4.4.90.51	1500100	Obras e Instalações	80.000,00	80.000,00	0,00	0,00	0,00	0,00	0,00	0,00	0,00	80.000,00
31	4.4.90.51	1700110	Obras e Instalações	6.500.000,00	6.500.000,00	0,00	0,00	0,00	0,00	0,00	0,00	0,00	6.500.000,00
			Total Localização	6.580.000,00	6.580.000,00	0,00	0,00	0,00	0,00	0,00	0,00	0,00	6.580.000,00
Sup. Fin.	**Dotação:**		26001 . 15451 0018 1 . 201 - Implantação de praças, parques, cemitérios, mercados e feiras livres, academias populares, prédios públicos, dentre outros.										
15	4.4.90.51	1500100	Obras e Instalações	180.000,00	180.000,00	0,00	0,00	0,00	0,00	0,00	0,00	0,00	180.000,00
28	4.4.90.51	1754619	Obras e Instalações	3.000.000,00	3.000.000,00	0,00	0,00	0,00	0,00	0,00	0,00	0,00	3.000.000,00
			Total Localização	3.180.000,00	3.180.000,00	0,00	0,00	0,00	0,00	0,00	0,00	0,00	3.180.000,00
Sup. Fin.	**Dotação:**		26001 . 15451 0018 1 . 202 - Implantação de Dispositivos de Drenagem (bocas de lobo,poços de visita, jardins de chuva e similares)										
16	4.4.90.51	1500100	Obras e Instalações	180.000,00	180.000,00	0,00	0,00	0,00	0,00	0,00	0,00	0,00	180.000,00
			Total Localização	180.000,00	180.000,00	0,00	0,00	0,00	0,00	0,00	0,00	0,00	180.000,00
Sup. Fin.	**Dotação:**		26001 . 15451 0018 1 . 732 - Ampliação de Melhorias de Dispositivos de Drenagem (boca de lobo, poços de visita, jardins de chuva e similares)										
17	4.4.90.51	1500100	Obras e Instalações	100.000,00	100.000,00	0,00	0,00	0,00	0,00	0,00	0,00	0,00	100.000,00
			Total Localização	100.000,00	100.000,00	0,00	0,00	0,00	0,00	0,00	0,00	0,00	100.000,00
Sup. Fin.	**Dotação:**		26001 . 15451 0018 1 . 967 - Ampliação,Melhoria, Requalificação de praças, parques, cemitérios, mercados e feira slivres, academias populares, prédios públicos, dentre outros)										
18	4.4.90.51	1500100	Obras e Instalações	150.000,00	150.000,00	0,00	0,00	0,00	0,00	0,00	0,00	0,00	150.000,00
29	4.4.90.51	1500110	Obras e Instalações	500.000,00	500.000,00	0,00	0,00	0,00	0,00	0,00	0,00	0,00	500.000,00
30	4.4.90.51	1700110	Obras e Instalações	172.000,00	172.000,00	0,00	0,00	0,00	0,00	0,00	0,00	0,00	172.000,00
			Total Localização	822.000,00	822.000,00	0,00	0,00	0,00	0,00	0,00	0,00	0,00	822.000,00
Sup. Fin.	**Dotação:**		26001 . 15451 0018 2 . 162 - Manutenção de praças, parques, cemitérios, mercados e feiras livres, academias populares, prédios públicos, dentre outros.										
19	4.4.90.51	1500100	Obras e Instalações	200.000,00	200.000,00	0,00	0,00	0,00	0,00	0,00	0,00	0,00	200.000,00
			Total Localização	200.000,00	200.000,00	0,00	0,00	0,00	0,00	0,00	0,00	0,00	200.000,00

Prefeitura Municipal de Teresina - Consolidado
Situação Orçamentária das Dotações

Mês: 01 - Janeiro/2026

Órgão: 26 - Superintendência de Desenvolvimento Urbano – Sudeste
Unidade: 001 - Superintendência de Ações Administrativas Descentralizadas - Sudeste

Ficha	Despesa	Fonte	Descrição	Orçado Inicial	Orçado Atual	Empenhado no Mês	Empenhado no Ano	Saldo de Reservas	Total Contingenciado	Total Requisições	Valor Devolvido	Bloqueio Decreto/ Portaria	Saldo Orçado Disponível
Sup. Fin.	**Dotação:**		26001 . 15451 0018 2 . 163 - Manutenção de VIAS DE MOBILIDADE (ciclovias,pavimentação poliédrica,asfática, blocos intervados ou outros materiais adequados)										
20	4.4.90.51	1500100	Obras e Instalações	260.156,00	260.156,00	0,00	0,00	0,00	0,00	0,00	0,00	0,00	260.156,00
			Total Localização	260.156,00	260.156,00	0,00	0,00	0,00	0,00	0,00	0,00	0,00	260.156,00
Sup. Fin.	**Dotação:**		26001 . 15451 0020 7 . 141 - Obras e Serviços com Recursos de Emendas Parlamentares Individuais - SAAD Sudeste										
21	4.4.90.51	1500100	Obras e Instalações	69.000,00	69.000,00	0,00	0,00	0,00	0,00	0,00	0,00	0,00	69.000,00
			Total Localização	69.000,00	69.000,00	0,00	0,00	0,00	0,00	0,00	0,00	0,00	69.000,00
Sup. Fin.	**Dotação:**		26001 . 15451 0026 5 . 230 - Obras e Serviços com Recursos do Orçamento Popular - SAAD Sudeste										
22	4.4.90.51	1500100	Obras e Instalações	10.000,00	10.000,00	0,00	0,00	0,00	0,00	0,00	0,00	0,00	10.000,00
			Total Localização	10.000,00	10.000,00	0,00	0,00	0,00	0,00	0,00	0,00	0,00	10.000,00
Sup. Fin.	**Dotação:**		26001 . 15452 0019 2 . 161 - Limpeza Pública										
5	3.3.90.39	1500100	Outros Serviços de Terceiros – P. Jurídica	25.738.000,00	25.738.000,00	0,00	0,00	0,00	0,00	0,00	0,00	0,00	25.738.000,00
			Total Localização	25.738.000,00	25.738.000,00	0,00	0,00	0,00	0,00	0,00	0,00	0,00	25.738.000,00
Sup. Fin.	**Dotação:**		26001 . 15452 0025 2 . 166 - Mudas Produzidas										
23	4.4.90.51	1500100	Obras e Instalações	10.000,00	10.000,00	0,00	0,00	0,00	0,00	0,00	0,00	0,00	10.000,00
			Total Localização	10.000,00	10.000,00	0,00	0,00	0,00	0,00	0,00	0,00	0,00	10.000,00
Sup. Fin.	**Dotação:**		26001 . 16482 0024 1 . 676 - Implantação de Habitação Popular										
24	4.4.90.51	1500100	Obras e Instalações	100.000,00	100.000,00	0,00	0,00	0,00	0,00	0,00	0,00	0,00	100.000,00
			Total Localização	100.000,00	100.000,00	0,00	0,00	0,00	0,00	0,00	0,00	0,00	100.000,00
Sup. Fin.	**Dotação:**		26001 . 16482 0024 4 . 012 - Melhorias de Unidades Habitacionais										
25	4.4.90.51	1500100	Obras e Instalações	50.000,00	50.000,00	0,00	0,00	0,00	0,00	0,00	0,00	0,00	50.000,00
			Total Localização	50.000,00	50.000,00	0,00	0,00	0,00	0,00	0,00	0,00	0,00	50.000,00
			Total Unidade Orçamentária	53.524.000,00	53.524.000,00	0,00	0,00	0,00	0,00	0,00	0,00	0,00	53.524.000,00
			Total do órgão:	53.524.000,00	53.524.000,00	0,00	0,00	0,00	0,00	0,00	0,00	0,00	53.524.000,00

Prefeitura Municipal de Teresina - Consolidado
Situação Orçamentária das Dotações

Mês: 01 - Janeiro/2026

Órgão: 27 - Agência Municipal de Regulação de Serviços Públicos de Teresina
Unidade: 001 - Agência Municipal de Regulação de Serviços Públicos de Teresina

Sup. Fin.	Ficha	Despesa	Fonte	Descrição	Orçado Inicial	Orçado Atual	Empenhado no Mês	Empenhado no Ano	Saldo de Reservas	Total Contingenciado	Total Requisições	Valor	Devolvido	Bloqueio	Decreto/ Portaria	Saldo Orçado Disponível
Dotação:				27001 . 04122 0006 2 . 169 - Administração da ARSETE												
	1	3.1.90.07	1799903	Contribuição a Entidades Fechadas de Previdência	1.500,00	1.500,00	0,00	0,00	0,00	0,00	0,00		0,00		0,00	1.500,00
	2	3.1.90.11	1799903	Vencimentos e Vantagens Fixas - P. Civil	1.200.000,00	1.200.000,00	0,00	0,00	0,00	0,00	0,00		0,00		0,00	1.200.000,00
	3	3.1.90.13	1799903	Obrigações Patronais	55.000,00	55.000,00	0,00	0,00	0,00	0,00	0,00		0,00		0,00	55.000,00
	4	3.1.90.92	1799903	Despesas de Exercícios Anteriores	500,00	500,00	0,00	0,00	0,00	0,00	0,00		0,00		0,00	500,00
	5	3.1.90.94	1799903	Indenizações e Restituições Trabalhistas	20.000,00	20.000,00	0,00	0,00	0,00	0,00	0,00		0,00		0,00	20.000,00
	6	3.1.91.13	1799903	Obrigações Patronais - IPMT	200.000,00	200.000,00	0,00	0,00	0,00	0,00	0,00		0,00		0,00	200.000,00
	7	3.1.91.92	1799903	Despesas de Exercícios Anteriores	50.000,00	50.000,00	0,00	0,00	0,00	0,00	0,00		0,00		0,00	50.000,00
	8	3.3.90.08	1799903	Outros Benefícios Assistenciais	5.000,00	5.000,00	0,00	0,00	0,00	0,00	0,00		0,00		0,00	5.000,00
	9	3.3.90.30	1799903	Material de Consumo	5.000,00	5.000,00	0,00	0,00	0,00	0,00	0,00		0,00		0,00	5.000,00
	10	3.3.90.36	1799903	Outros Serviços de Terceiros – P. Física	10.000,00	10.000,00	0,00	0,00	0,00	0,00	0,00		0,00		0,00	10.000,00
	11	3.3.90.37	1799903	Locação de Mão-de-Obra	55.000,00	55.000,00	0,00	0,00	0,00	0,00	0,00		0,00		0,00	55.000,00
	12	3.3.90.39	1799903	Outros Serviços de Terceiros – P. Jurídica	250.000,00	250.000,00	0,00	0,00	0,00	0,00	0,00		0,00		0,00	250.000,00
	13	3.3.90.40	1799903	Serviços de Tecnologia da Informação e Comunicação - Pessoa Jurídica	7.000,00	7.000,00	0,00	0,00	0,00	0,00	0,00		0,00		0,00	7.000,00
	14	3.3.90.46	1799903	Auxílio-Alimentação	30.000,00	30.000,00	0,00	0,00	0,00	0,00	0,00		0,00		0,00	30.000,00
	15	3.3.90.47	1799903	Obrigações Tributárias e Contributivas	30.000,00	30.000,00	0,00	0,00	0,00	0,00	0,00		0,00		0,00	30.000,00
	16	3.3.90.49	1799903	Auxílio-Transporte	1.000,00	1.000,00	0,00	0,00	0,00	0,00	0,00		0,00		0,00	1.000,00
	17	3.3.90.92	1799903	Despesas de Exercícios Anteriores	50.000,00	50.000,00	0,00	0,00	0,00	0,00	0,00		0,00		0,00	50.000,00
	18	4.4.90.52	1799903	Equipamentos e Material Permanente	5.000,00	5.000,00	0,00	0,00	0,00	0,00	0,00		0,00		0,00	5.000,00
	19	4.4.90.51	1799903	Obras e Instalações	5.000,00	5.000,00	0,00	0,00	0,00	0,00	0,00		0,00		0,00	5.000,00
				Total Localização	1.980.000,00	1.980.000,00	0,00	0,00	0,00	0,00	0,00		0,00		0,00	1.980.000,00
Dotação:				27001 . 04126 0029 1 . 988 - Gestão digital e inovação												
	20	3.3.90.35	1799903	Serviços de Consultoria	200.000,00	200.000,00	0,00	0,00	0,00	0,00	0,00		0,00		0,00	200.000,00
	21	3.3.90.39	1799903	Outros Serviços de Terceiros – P. Jurídica	150.000,00	150.000,00	0,00	0,00	0,00	0,00	0,00		0,00		0,00	150.000,00
				Total Localização	350.000,00	350.000,00	0,00	0,00	0,00	0,00	0,00		0,00		0,00	350.000,00
Dotação:				27001 . 04128 0007 2 . 750 - Capacitação e desenvolvimento de servidores municipais												
	22	3.3.90.14	1799903	Diárias - Civil	5.000,00	5.000,00	0,00	0,00	0,00	0,00	0,00		0,00		0,00	5.000,00
	23	3.3.90.33	1799903	Passagens e Despesas com Locomoção	20.000,00	20.000,00	0,00	0,00	0,00	0,00	0,00		0,00		0,00	20.000,00
	24	3.3.90.39	1799903	Outros Serviços de Terceiros – P. Jurídica	100.000,00	100.000,00	0,00	0,00	0,00	0,00	0,00		0,00		0,00	100.000,00
				Total Localização	125.000,00	125.000,00	0,00	0,00	0,00	0,00	0,00		0,00		0,00	125.000,00
Dotação:				27001 . 15452 0031 2 . 320 - Mediação Administrativa da Prestação de Serviço Abastecimento de Água e Esgoto												

Prefeitura Municipal de Teresina - Consolidado
Situação Orçamentária das Dotações

Mês: 01 - Janeiro/2026

Órgão: 27 - Agência Municipal de Regulação de Serviços Públicos de Teresina
Unidade: 001 - Agência Municipal de Regulação de Serviços Públicos de Teresina

Sup. Fin.	Ficha	Despesa	Fonte	Descrição	Orçado Inicial	Orçado Atual	Empenhado no Mês	Empenhado no Ano	Saldo de Reservas	Total Contingenciado	Total Requisições	Valor	Devolvido	Bloqueio	Decreto/ Portaria	Saldo Orçado Disponível
	25	3.3.90.39	1799903	Outros Serviços de Terceiros – P. Jurídica	60.000,00	60.000,00	0,00	0,00	0,00	0,00	0,00		0,00		0,00	60.000,00
				Total Localização	60.000,00	60.000,00	0,00	0,00	0,00	0,00	0,00		0,00		0,00	60.000,00
Dotação:				27001 . 15452 0038 2 . 319 - Regulação/Monitoramento dos Serviços de Abastecimento de Água e Esgoto												
	26	3.3.90.35	1799903	Serviços de Consultoria	480.000,00	480.000,00	0,00	0,00	0,00	0,00	0,00		0,00		0,00	480.000,00
	27	3.3.90.39	1799903	Outros Serviços de Terceiros – P. Jurídica	5.000,00	5.000,00	0,00	0,00	0,00	0,00	0,00		0,00		0,00	5.000,00
				Total Localização	485.000,00	485.000,00	0,00	0,00	0,00	0,00	0,00		0,00		0,00	485.000,00
				Total Unidade Orçamentária	3.000.000,00	3.000.000,00	0,00	0,00	0,00	0,00	0,00		0,00		0,00	3.000.000,00
				Total do órgão:	3.000.000,00	3.000.000,00	0,00	0,00	0,00	0,00	0,00		0,00		0,00	3.000.000,00

Prefeitura Municipal de Teresina - Consolidado
Situação Orçamentária das Dotações

Mês: 01 - Janeiro/2026

Órgão: 31 - Secretaria Municipal de Políticas Públicas para Mulheres
Unidade: 001 - Secretaria Municipal de Políticas Públicas para Mulheres

Ficha	Despesa	Fonte	Descrição	Orçado Inicial	Orçado Atual	Empenhado no Mês	Empenhado no Ano	Saldo de Reservas	Total Contingenciado	Total Requisições	Valor	Devolvido	Bloqueio	Decreto/ Portaria	Saldo Orçado Disponível
Sup. Fin.	**Dotação:**		31001 . 04122 0006 2 . 236 - Administração da SMPM												
95	3.1.90.11	1500100	Vencimentos e Vantagens Fixas - P. Civil	1.130.000,00	1.130.000,00	0,00	0,00	0,00	0,00	0,00		0,00	0,00	0,00	1.130.000,00
96	3.1.90.13	1500100	Obrigações Patronais	150.000,00	150.000,00	0,00	0,00	0,00	0,00	0,00		0,00	0,00	0,00	150.000,00
97	3.1.91.13	1500100	Obrigações Patronais - IPMT	100.000,00	100.000,00	0,00	0,00	0,00	0,00	0,00		0,00	0,00	0,00	100.000,00
100	3.1.90.16	1500100	Outras Despesas Variáveis – P. Civil	25.000,00	25.000,00	0,00	0,00	0,00	0,00	0,00		0,00	0,00	0,00	25.000,00
101	3.1.90.94	1500100	Indenizações e Restituições Trabalhistas	1.000,00	1.000,00	0,00	0,00	0,00	0,00	0,00		0,00	0,00	0,00	1.000,00
103	3.1.91.92	1500100	Despesas de Exercícios Anteriores	500,00	500,00	0,00	0,00	0,00	0,00	0,00		0,00	0,00	0,00	500,00
106	3.1.90.92	1500100	Despesas de Exercícios Anteriores	500,00	500,00	0,00	0,00	0,00	0,00	0,00		0,00	0,00	0,00	500,00
298	3.3.90.39	1500100	Outros Serviços de Terceiros – P. Jurídica	220.000,00	220.000,00	0,00	0,00	0,00	0,00	0,00		0,00	0,00	0,00	220.000,00
300	3.3.90.37	1500100	Locação de Mão-de-Obra	210.000,00	210.000,00	0,00	0,00	0,00	0,00	0,00		0,00	0,00	0,00	210.000,00
301	3.3.90.30	1500100	Material de Consumo	30.000,00	30.000,00	0,00	0,00	0,00	0,00	0,00		0,00	0,00	0,00	30.000,00
302	3.3.90.36	1500100	Outros Serviços de Terceiros – P. Física	1.000,00	1.000,00	0,00	0,00	0,00	0,00	0,00		0,00	0,00	0,00	1.000,00
303	3.3.90.49	1500100	Auxílio-Transporte	500,00	500,00	0,00	0,00	0,00	0,00	0,00		0,00	0,00	0,00	500,00
304	3.3.90.33	1500100	Passagens e Despesas com Locomoção	20.000,00	20.000,00	0,00	0,00	0,00	0,00	0,00		0,00	0,00	0,00	20.000,00
306	3.3.90.14	1500100	Diárias - Civil	10.000,00	10.000,00	0,00	0,00	0,00	0,00	0,00		0,00	0,00	0,00	10.000,00
309	3.3.90.92	1500100	Despesas de Exercícios Anteriores	5.000,00	5.000,00	0,00	0,00	0,00	0,00	0,00		0,00	0,00	0,00	5.000,00
321	3.3.90.93	1500100	Indenizações e Restituições	1.000,00	1.000,00	0,00	0,00	0,00	0,00	0,00		0,00	0,00	0,00	1.000,00
322	3.3.90.08	1500100	Outros Benefícios Assistenciais	1.500,00	1.500,00	0,00	0,00	0,00	0,00	0,00		0,00	0,00	0,00	1.500,00
331	4.4.90.52	1500100	Equipamentos e Material Permanente	1.000,00	1.000,00	0,00	0,00	0,00	0,00	0,00		0,00	0,00	0,00	1.000,00
			Total Localização	1.907.000,00	1.907.000,00	0,00	0,00	0,00	0,00	0,00		0,00	0,00	0,00	1.907.000,00
Sup. Fin.	**Dotação:**		31001 . 04122 0008 2 . 842 - Execução do Serviço de Atendimento Integral às Mulheres e suas Crianças - Florescer												
123	3.3.50.43	1500100	Subvenções Sociais	1.256.000,00	1.256.000,00	0,00	0,00	0,00	0,00	0,00		0,00	0,00	0,00	1.256.000,00
			Total Localização	1.256.000,00	1.256.000,00	0,00	0,00	0,00	0,00	0,00		0,00	0,00	0,00	1.256.000,00
Sup. Fin.	**Dotação:**		31001 . 04122 0009 2 . 838 - Execução de Serviço Especializado de Atendimento a Mulheres em situação de violência de gênero no Centro de Referência Esperança Garcia - CREG.												
272	3.3.50.43	1500100	Subvenções Sociais	500.000,00	500.000,00	0,00	0,00	0,00	0,00	0,00		0,00	0,00	0,00	500.000,00
			Total Localização	500.000,00	500.000,00	0,00	0,00	0,00	0,00	0,00		0,00	0,00	0,00	500.000,00
Sup. Fin.	**Dotação:**		31001 . 04422 0020 7 . 178 - Ações e Serviços com Recursos de Emendas Parlamentares Individuais - SMPM												
921	3.3.50.43	1500100	Subvenções Sociais	168.000,00	168.000,00	0,00	0,00	0,00	0,00	0,00		0,00	0,00	0,00	168.000,00
			Total Localização	168.000,00	168.000,00	0,00	0,00	0,00	0,00	0,00		0,00	0,00	0,00	168.000,00
Sup. Fin.	**Dotação:**		31001 . 08122 0009 2 . 831 - Execução de serviços, de responsabilidade do município, para mulheres em situação de violência doméstica, na Casa da Mulher Brasileira -CMB.												
277	3.3.50.43	1500100	Subvenções Sociais	500.000,00	500.000,00	0,00	0,00	0,00	0,00	0,00		0,00	0,00	0,00	500.000,00

Prefeitura Municipal de Teresina - Consolidado
Situação Orçamentária das Dotações

Mês: 01 - Janeiro/2026

Órgão: 31 - Secretaria Municipal de Políticas Públicas para Mulheres
Unidade: 001 - Secretaria Municipal de Políticas Públicas para Mulheres

Ficha	Despesa	Fonte	Descrição	Orçado Inicial	Orçado Atual	Empenhado no Mês	Empenhado no Ano	Saldo de Reservas	Total Contingenciado	Total Requisições	Valor	Devolvido	Bloqueio	Decreto/ Portaria	Saldo Orçado Disponível
			Total Localização	500.000,00	500.000,00	0,00	0,00	0,00	0,00	0,00		0,00	0,00	0,00	500.000,00
			Total Unidade Orçamentária	4.331.000,00	4.331.000,00	0,00	0,00	0,00	0,00	0,00		0,00	0,00	0,00	4.331.000,00
			Total do órgão:	4.331.000,00	4.331.000,00	0,00	0,00	0,00	0,00	0,00		0,00	0,00	0,00	4.331.000,00

Prefeitura Municipal de Teresina - Consolidado
Situação Orçamentária das Dotações

Mês: 01 - Janeiro/2026

Órgão: 39 - Secretaria Municipal de Defesa Civil
Unidade: 001 - Secretaria Municipal de Defesa Civil

Ficha	Despesa	Fonte	Descrição	Orçado Inicial	Orçado Atual	Empenhado no Mês	Empenhado no Ano	Saldo de Reservas	Total Contingenciado	Total Requisições	Valor Devolvido	Bloqueio Decreto/ Portaria	Saldo Orçado Disponível
Sup. Fin.	**Dotação:**		39001 . 04122 0006 2 . 758 - Administração da Secretaria Municipal da Defesa Civil										
113	3.1.90.11	1500100	Vencimentos e Vantagens Fixas - P. Civil	483.000,00	483.000,00	0,00	0,00	0,00	0,00	0,00	0,00	0,00	483.000,00
115	3.1.90.16	1500100	Outras Despesas Variáveis – P. Civil	200.000,00	200.000,00	0,00	0,00	0,00	0,00	0,00	0,00	0,00	200.000,00
122	3.1.90.94	1500100	Indenizações e Restituições Trabalhistas	1.000,00	1.000,00	0,00	0,00	0,00	0,00	0,00	0,00	0,00	1.000,00
125	3.1.90.92	1500100	Despesas de Exercícios Anteriores	5.000,00	5.000,00	0,00	0,00	0,00	0,00	0,00	0,00	0,00	5.000,00
141	3.1.90.13	1500100	Obrigações Patronais	125.000,00	125.000,00	0,00	0,00	0,00	0,00	0,00	0,00	0,00	125.000,00
144	3.1.91.13	1500100	Obrigações Patronais - IPMT	1.000,00	1.000,00	0,00	0,00	0,00	0,00	0,00	0,00	0,00	1.000,00
193	3.3.90.39	1500100	Outros Serviços de Terceiros – P. Jurídica	118.000,00	118.000,00	0,00	0,00	0,00	0,00	0,00	0,00	0,00	118.000,00
196	3.3.90.30	1500100	Material de Consumo	100.000,00	100.000,00	0,00	0,00	0,00	0,00	0,00	0,00	0,00	100.000,00
199	3.3.90.36	1500100	Outros Serviços de Terceiros – P. Física	12.000,00	12.000,00	0,00	0,00	0,00	0,00	0,00	0,00	0,00	12.000,00
202	3.3.90.40	1500100	Serviços de Tecnologia da Informação e Comunicação - Pessoa Jurídica	3.000,00	3.000,00	0,00	0,00	0,00	0,00	0,00	0,00	0,00	3.000,00
211	3.3.90.92	1500100	Despesas de Exercícios Anteriores	9.000,00	9.000,00	0,00	0,00	0,00	0,00	0,00	0,00	0,00	9.000,00
220	3.3.90.33	1500100	Passagens e Despesas com Locomoção	1.000,00	1.000,00	0,00	0,00	0,00	0,00	0,00	0,00	0,00	1.000,00
			Total Localização	1.058.000,00	1.058.000,00	0,00	0,00	0,00	0,00	0,00	0,00	0,00	1.058.000,00
Sup. Fin.	**Dotação:**		39001 . 04128 0007 4 . 131 - Capacitação e Desenvolvimento de Servidores Públicos Municipais										
293	3.3.90.39	1500100	Outros Serviços de Terceiros – P. Jurídica	5.000,00	5.000,00	0,00	0,00	0,00	0,00	0,00	0,00	0,00	5.000,00
295	3.3.90.33	1500100	Passagens e Despesas com Locomoção	2.000,00	2.000,00	0,00	0,00	0,00	0,00	0,00	0,00	0,00	2.000,00
297	3.3.90.14	1500100	Diárias - Civil	1.000,00	1.000,00	0,00	0,00	0,00	0,00	0,00	0,00	0,00	1.000,00
299	3.3.90.30	1500100	Material de Consumo	5.000,00	5.000,00	0,00	0,00	0,00	0,00	0,00	0,00	0,00	5.000,00
			Total Localização	13.000,00	13.000,00	0,00	0,00	0,00	0,00	0,00	0,00	0,00	13.000,00
Sup. Fin.	**Dotação:**		39001 . 06182 0035 2 . 759 - Ações de Prevenção e Recuperação de Desastres										
308	3.3.90.41	1500100	Contribuições	100.000,00	100.000,00	0,00	0,00	0,00	0,00	0,00	0,00	0,00	100.000,00
312	3.3.90.39	1500100	Outros Serviços de Terceiros – P. Jurídica	5.000,00	5.000,00	0,00	0,00	0,00	0,00	0,00	0,00	0,00	5.000,00
316	3.3.90.32	1500100	Material de Distribuição Gratuita	7.000,00	7.000,00	0,00	0,00	0,00	0,00	0,00	0,00	0,00	7.000,00
319	3.3.90.30	1500100	Material de Consumo	5.000,00	5.000,00	0,00	0,00	0,00	0,00	0,00	0,00	0,00	5.000,00
			Total Localização	117.000,00	117.000,00	0,00	0,00	0,00	0,00	0,00	0,00	0,00	117.000,00
Sup. Fin.	**Dotação:**		39001 . 08182 0020 7 . 182 - Ações e serviços com recursos de Emendas Parlamentares Individuais.										
922	3.3.50.43	1500100	Subvenções Sociais	406.000,00	406.000,00	0,00	0,00	0,00	0,00	0,00	0,00	0,00	406.000,00
			Total Localização	406.000,00	406.000,00	0,00	0,00	0,00	0,00	0,00	0,00	0,00	406.000,00
			Total Unidade Orçamentária	1.594.000,00	1.594.000,00	0,00	0,00	0,00	0,00	0,00	0,00	0,00	1.594.000,00

Prefeitura Municipal de Teresina - Consolidado
Situação Orçamentária das Dotações

Mês: 01 - Janeiro/2026

			Total do órgão:	1.594.000,00	1.594.000,00	0,00	0,00	0,00	0,00	0,00	0,00	0,00	1.594.000,00

Prefeitura Municipal de Teresina - Consolidado
Situação Orçamentária das Dotações

Mês: 01 - Janeiro/2026

Órgão: 41 - Superintendência de Desenvolvimento Urbano - Norte
Unidade: 001 - Superintendência de Ações Administrativas Descentralizadas - Norte

Sup. Fin.	Ficha Despesa	Fonte	Descrição	Orçado Inicial	Orçado Atual	Empenhado no Mês	Empenhado no Ano	Saldo de Reservas	Total Contingenciado	Total Requisições	Valor Devolvido	Bloqueio Decreto/ Portaria	Saldo Orçado Disponível
Dotação:			41001 . 04122 0006 2 . 777 - Administração da SAAD Norte										
	1 3.1.90.11	1500100	Vencimentos e Vantagens Fixas - P. Civil	5.500.000,00	5.500.000,00	0,00	0,00	0,00	0,00	0,00	0,00	0,00	5.500.000,00
	2 3.1.90.16	1500100	Outras Despesas Variáveis – P. Civil	100.000,00	100.000,00	0,00	0,00	0,00	0,00	0,00	0,00	0,00	100.000,00
	3 3.1.90.13	1500100	Obrigações Patronais	150.000,00	150.000,00	0,00	0,00	0,00	0,00	0,00	0,00	0,00	150.000,00
	4 3.1.91.13	1500100	Obrigações Patronais - IPMT	250.000,00	250.000,00	0,00	0,00	0,00	0,00	0,00	0,00	0,00	250.000,00
	5 3.1.90.94	1500100	Indenizações e Restituições Trabalhistas	40.000,00	40.000,00	0,00	0,00	0,00	0,00	0,00	0,00	0,00	40.000,00
	6 3.1.90.92	1500100	Despesas de Exercícios Anteriores	8.000,00	8.000,00	0,00	0,00	0,00	0,00	0,00	0,00	0,00	8.000,00
	7 3.1.90.07	1500100	Contribuição a Entidades Fechadas de Previdência	1.000,00	1.000,00	0,00	0,00	0,00	0,00	0,00	0,00	0,00	1.000,00
	8 3.1.91.92	1500100	Despesas de Exercícios Anteriores	2.000,00	2.000,00	0,00	0,00	0,00	0,00	0,00	0,00	0,00	2.000,00
	9 3.3.90.14	1500100	Diárias - Civil	20.000,00	20.000,00	0,00	0,00	0,00	0,00	0,00	0,00	0,00	20.000,00
	10 3.3.90.30	1500100	Material de Consumo	300.000,00	300.000,00	0,00	0,00	0,00	0,00	0,00	0,00	0,00	300.000,00
	11 3.3.90.33	1500100	Passagens e Despesas com Locomoção	20.000,00	20.000,00	0,00	0,00	0,00	0,00	0,00	0,00	0,00	20.000,00
	12 3.3.90.36	1500100	Outros Serviços de Terceiros – P. Física	300.000,00	300.000,00	0,00	0,00	0,00	0,00	0,00	0,00	0,00	300.000,00
	13 3.3.90.37	1500100	Locação de Mão-de-Obra	1.400.000,00	1.400.000,00	0,00	0,00	0,00	0,00	0,00	0,00	0,00	1.400.000,00
	14 3.3.90.39	1500100	Outros Serviços de Terceiros – P. Jurídica	1.500.000,00	1.500.000,00	0,00	0,00	0,00	0,00	0,00	0,00	0,00	1.500.000,00
	15 3.3.90.40	1500100	Serviços de Tecnologia da Informação e Comunicaçã o - Pessoa Jurídica	20.000,00	20.000,00	0,00	0,00	0,00	0,00	0,00	0,00	0,00	20.000,00
	16 3.3.90.47	1500100	Obrigações Tributárias e Contributivas	400.000,00	400.000,00	0,00	0,00	0,00	0,00	0,00	0,00	0,00	400.000,00
	17 3.3.90.08	1500100	Outros Benefícios Assistenciais	40.000,00	40.000,00	0,00	0,00	0,00	0,00	0,00	0,00	0,00	40.000,00
	18 3.3.90.49	1500100	Auxílio-Transporte	20.000,00	20.000,00	0,00	0,00	0,00	0,00	0,00	0,00	0,00	20.000,00
	19 3.3.90.32	1500100	Material de Distribuição Gratuita	1.000,00	1.000,00	0,00	0,00	0,00	0,00	0,00	0,00	0,00	1.000,00
	20 3.3.90.92	1500100	Despesas de Exercícios Anteriores	400.000,00	400.000,00	0,00	0,00	0,00	0,00	0,00	0,00	0,00	400.000,00
	21 4.4.90.52	1500100	Equipamentos e Material Permanente	50.000,00	50.000,00	0,00	0,00	0,00	0,00	0,00	0,00	0,00	50.000,00
	22 3.3.90.91	1500100	Sentenças Judiciais	50.000,00	50.000,00	0,00	0,00	0,00	0,00	0,00	0,00	0,00	50.000,00
			Total Localização	10.572.000,00	10.572.000,00	0,00	0,00	0,00	0,00	0,00	0,00	0,00	10.572.000,00
Dotação:			41001 . 15121 0006 1 . 779 - Elaboração de Projetos e Supervisão de Obras - SAAD Norte										
	44 4.4.90.35	1500100	Serviços de Consultoria	500.000,00	500.000,00	0,00	0,00	0,00	0,00	0,00	0,00	0,00	500.000,00
			Total Localização	500.000,00	500.000,00	0,00	0,00	0,00	0,00	0,00	0,00	0,00	500.000,00
Dotação:			41001 . 15451 0004 1 . 778 - Melhoria de Prédios Institucionais										
	45 4.4.90.51	1500100	Obras e Instalações	200.000,00	200.000,00	0,00	0,00	0,00	0,00	0,00	0,00	0,00	200.000,00
			Total Localização	200.000,00	200.000,00	0,00	0,00	0,00	0,00	0,00	0,00	0,00	200.000,00
Dotação:			41001 . 15451 0018 1 . 780 - Implantação de praças, parques, cemitérios, mercados e feiras livres, academias populares, prédios públicos, dentre outros										

Prefeitura Municipal de Teresina - Consolidado
Situação Orçamentária das Dotações

Mês: 01 - Janeiro/2026

Órgão: 41 - Superintendência de Desenvolvimento Urbano - Norte
Unidade: 001 - Superintendência de Ações Administrativas Descentralizadas - Norte

Sup. Fin.	Ficha Despesa	Fonte	Descrição	Orçado Inicial	Orçado Atual	Empenhado no Mês	Empenhado no Ano	Saldo de Reservas	Total Contingenciado	Total Requisições	Valor Devolvido	Bloqueio Decreto/ Portaria	Saldo Orçado Disponível
	29 4.4.90.51	1500100	Obras e Instalações	1.300.000,00	1.300.000,00	0,00	0,00	0,00	0,00	0,00	0,00	0,00	1.300.000,00
	30 4.4.90.51	1500110	Obras e Instalações	129.000,00	129.000,00	0,00	0,00	0,00	0,00	0,00	0,00	0,00	129.000,00
	43 4.4.90.51	1754626	Obras e Instalações	500.000,00	500.000,00	0,00	0,00	0,00	0,00	0,00	0,00	0,00	500.000,00
			Total Localização	1.929.000,00	1.929.000,00	0,00	0,00	0,00	0,00	0,00	0,00	0,00	1.929.000,00
Dotação:			41001 . 15451 0018 1 . 781 - Implantação de Infraestrutura de MICRO DRENAGEM										
	26 4.4.90.51	1500100	Obras e Instalações	200.000,00	200.000,00	0,00	0,00	0,00	0,00	0,00	0,00	0,00	200.000,00
			Total Localização	200.000,00	200.000,00	0,00	0,00	0,00	0,00	0,00	0,00	0,00	200.000,00
Dotação:			41001 . 15451 0018 1 . 860 - Implantação de Infraestrutura de MACRO DRENAGEM										
	27 4.4.90.51	1500100	Obras e Instalações	400.000,00	400.000,00	0,00	0,00	0,00	0,00	0,00	0,00	0,00	400.000,00
	37 4.4.90.51	1700110	Obras e Instalações	11.200.000,00	11.200.000,00	0,00	0,00	0,00	0,00	0,00	0,00	0,00	11.200.000,00
			Total Localização	11.600.000,00	11.600.000,00	0,00	0,00	0,00	0,00	0,00	0,00	0,00	11.600.000,00
Dotação:			41001 . 15451 0018 1 . 878 - Ampliação/Melhoria/Requalificação de praças,parques, cemitérios,mercados e feiras livres, academia populares, prédios públicos										
	31 4.4.90.51	1500100	Obras e Instalações	250.000,00	250.000,00	0,00	0,00	0,00	0,00	0,00	0,00	0,00	250.000,00
	32 4.4.90.51	1500614	Obras e Instalações	127.000,00	127.000,00	0,00	0,00	0,00	0,00	0,00	0,00	0,00	127.000,00
	39 4.4.90.51	1754614	Obras e Instalações	1.300.000,00	1.300.000,00	0,00	0,00	0,00	0,00	0,00	0,00	0,00	1.300.000,00
	40 4.4.90.51	1754619	Obras e Instalações	3.000.000,00	3.000.000,00	0,00	0,00	0,00	0,00	0,00	0,00	0,00	3.000.000,00
			Total Localização	4.677.000,00	4.677.000,00	0,00	0,00	0,00	0,00	0,00	0,00	0,00	4.677.000,00
Dotação:			41001 . 15451 0018 1 . 884 - Implantação de VIAS DE MOBILIDADE (ciclovia,pavimentação poliédrica,asfáltica, blocos intervados ou outros materiais adequados)										
	33 4.4.90.51	1500100	Obras e Instalações	1.000.000,00	1.000.000,00	0,00	0,00	0,00	0,00	0,00	0,00	0,00	1.000.000,00
	36 4.4.90.51	1500602	Obras e Instalações	5.000.000,00	5.000.000,00	0,00	0,00	0,00	0,00	0,00	0,00	0,00	5.000.000,00
	38 4.4.90.51	1754602	Obras e Instalações	20.000.000,00	20.000.000,00	0,00	0,00	0,00	0,00	0,00	0,00	0,00	20.000.000,00
	48 4.4.90.51	1754626	Obras e Instalações	500.000,00	500.000,00	0,00	0,00	0,00	0,00	0,00	0,00	0,00	500.000,00
			Total Localização	26.500.000,00	26.500.000,00	0,00	0,00	0,00	0,00	0,00	0,00	0,00	26.500.000,00
Dotação:			41001 . 15451 0018 2 . 779 - Manutenção de VIAS DE MOBILIDADE (ciclovias,pavimentação poliédrica,asfáltica, blocos intervados ou outros materiais adequados)										
	41 4.4.90.51	1500100	Obras e Instalações	850.000,00	850.000,00	0,00	0,00	0,00	0,00	0,00	0,00	0,00	850.000,00
	42 4.4.90.51	1754626	Obras e Instalações	1.200.000,00	1.200.000,00	0,00	0,00	0,00	0,00	0,00	0,00	0,00	1.200.000,00
			Total Localização	2.050.000,00	2.050.000,00	0,00	0,00	0,00	0,00	0,00	0,00	0,00	2.050.000,00
Dotação:			41001 . 15451 0018 2 . 780 - Manutenção de praças,parques,cemitérios, mercados e feiras livres, academias populares, prédios públicos, dentre outros.										
	46 4.4.90.51	1500100	Obras e Instalações	550.000,00	550.000,00	0,00	0,00	0,00	0,00	0,00	0,00	0,00	550.000,00

Prefeitura Municipal de Teresina - Consolidado
Situação Orçamentária das Dotações

Mês: 01 - Janeiro/2026

Órgão: 41 - Superintendência de Desenvolvimento Urbano - Norte
Unidade: 001 - Superintendência de Ações Administrativas Descentralizadas - Norte

Ficha	Despesa	Fonte	Descrição	Orçado Inicial	Orçado Atual	Empenhado no Mês	Empenhado no Ano	Saldo de Reservas	Total Contingenciado	Total Requisições	Valor Devolvido	Bloqueio Decreto/ Portaria	Saldo Orçado Disponível
47	4.4.90.51	1754626	Obras e Instalações	1.000.000,00	1.000.000,00	0,00	0,00	0,00	0,00	0,00	0,00	0,00	1.000.000,00
			Total Localização	1.550.000,00	1.550.000,00	0,00	0,00	0,00	0,00	0,00	0,00	0,00	1.550.000,00
Sup. Fin.	**Dotação:**		41001 . 15451 0018 2 . 783 - Manutenção de Dispositivos de Drenagem (bocas de lobo, poços de visita, jardins de chuva e similares)										
35	4.4.90.51	1500100	Obras e Instalações	200.000,00	200.000,00	0,00	0,00	0,00	0,00	0,00	0,00	0,00	200.000,00
			Total Localização	200.000,00	200.000,00	0,00	0,00	0,00	0,00	0,00	0,00	0,00	200.000,00
Sup. Fin.	**Dotação:**		41001 . 15451 0020 7 . 181 - Obras e Serviços com Recursos de Emendas Parlamentares Individuais - SDU Norte										
49	4.4.90.52	1500100	Equipamentos e Material Permanente	531.000,00	531.000,00	0,00	0,00	0,00	0,00	0,00	0,00	0,00	531.000,00
			Total Localização	531.000,00	531.000,00	0,00	0,00	0,00	0,00	0,00	0,00	0,00	531.000,00
Sup. Fin.	**Dotação:**		41001 . 15452 0019 2 . 785 - Limpeza Pública - SAAD Norte										
23	3.3.90.92	1500100	Despesas de Exercícios Anteriores	1.002.000,00	1.002.000,00	0,00	0,00	0,00	0,00	0,00	0,00	0,00	1.002.000,00
24	3.3.90.39	1500100	Outros Serviços de Terceiros – P. Jurídica	32.005.000,00	32.005.000,00	0,00	0,00	0,00	0,00	0,00	0,00	0,00	32.005.000,00
			Total Localização	33.007.000,00	33.007.000,00	0,00	0,00	0,00	0,00	0,00	0,00	0,00	33.007.000,00
Sup. Fin.	**Dotação:**		41001 . 16482 0024 1 . 895 - Implantação de Habitação Popular										
34	4.4.90.51	1500100	Obras e Instalações	50.000,00	50.000,00	0,00	0,00	0,00	0,00	0,00	0,00	0,00	50.000,00
			Total Localização	50.000,00	50.000,00	0,00	0,00	0,00	0,00	0,00	0,00	0,00	50.000,00
Sup. Fin.	**Dotação:**		41001 . 17512 0024 2 . 878 - Esgotamento Sanitário (limpeza de fossa), Reparos e Adaptações habitacionais de famílias em situação de vulnerabilidade social.										
25	3.3.90.39	1500100	Outros Serviços de Terceiros – P. Jurídica	100.000,00	100.000,00	0,00	0,00	0,00	0,00	0,00	0,00	0,00	100.000,00
			Total Localização	100.000,00	100.000,00	0,00	0,00	0,00	0,00	0,00	0,00	0,00	100.000,00
			Total Unidade Orçamentária	93.666.000,00	93.666.000,00	0,00	0,00	0,00	0,00	0,00	0,00	0,00	93.666.000,00
			Total do órgão:	93.666.000,00	93.666.000,00	0,00	0,00	0,00	0,00	0,00	0,00	0,00	93.666.000,00

Prefeitura Municipal de Teresina - Consolidado
Situação Orçamentária das Dotações

Mês: 01 - Janeiro/2026

Órgão: 43 - Secretaria Municipal de Comunicação Social
Unidade: 001 - Secretaria Municipal de Comunicação Social

Ficha	Despesa	Fonte	Descrição	Orçado Inicial	Orçado Atual	Empenhado no Mês	Empenhado no Ano	Saldo de Reservas	Total Contingenciado	Total Requisições	Valor Devolvido	Bloqueio Decreto/ Portaria	Saldo Orçado Disponível
Sup. Fin.	**Dotação:**		43001 . 04122 0004 2 . 486 - Manutenção do Cerimonial										
679	3.3.90.30	1500100	Material de Consumo	30.000,00	30.000,00	0,00	0,00	0,00	0,00	0,00	0,00	0,00	30.000,00
681	3.3.90.39	1500100	Outros Serviços de Terceiros – P. Jurídica	30.000,00	30.000,00	0,00	0,00	0,00	0,00	0,00	0,00	0,00	30.000,00
			Total Localização	60.000,00	60.000,00	0,00	0,00	0,00	0,00	0,00	0,00	0,00	60.000,00
Sup. Fin.	**Dotação:**		43001 . 04122 0006 2 . 970 - Administração da SEMCOM										
369	3.1.90.11	1500100	Vencimentos e Vantagens Fixas - P. Civil	1.850.000,00	1.850.000,00	0,00	0,00	0,00	0,00	0,00	0,00	0,00	1.850.000,00
376	3.1.90.16	1500100	Outras Despesas Variáveis – P. Civil	255.000,00	255.000,00	0,00	0,00	0,00	0,00	0,00	0,00	0,00	255.000,00
381	3.1.90.92	1500100	Despesas de Exercícios Anteriores	100,00	100,00	0,00	0,00	0,00	0,00	0,00	0,00	0,00	100,00
386	3.1.91.13	1500100	Obrigações Patronais - IPMT	120.000,00	120.000,00	0,00	0,00	0,00	0,00	0,00	0,00	0,00	120.000,00
389	3.1.91.92	1500100	Despesas de Exercícios Anteriores	100,00	100,00	0,00	0,00	0,00	0,00	0,00	0,00	0,00	100,00
394	3.3.90.14	1500100	Diárias - Civil	6.000,00	6.000,00	0,00	0,00	0,00	0,00	0,00	0,00	0,00	6.000,00
399	3.3.90.30	1500100	Material de Consumo	90.000,00	90.000,00	0,00	0,00	0,00	0,00	0,00	0,00	0,00	90.000,00
402	3.3.90.33	1500100	Passagens e Despesas com Locomoção	20.000,00	20.000,00	0,00	0,00	0,00	0,00	0,00	0,00	0,00	20.000,00
407	3.3.90.40	1500100	Serviços de Tecnologia da Informação e Comunicação - Pessoa Jurídica	10.000,00	10.000,00	0,00	0,00	0,00	0,00	0,00	0,00	0,00	10.000,00
408	3.3.90.49	1500100	Auxílio-Transporte	3.000,00	3.000,00	0,00	0,00	0,00	0,00	0,00	0,00	0,00	3.000,00
409	3.3.90.92	1500100	Despesas de Exercícios Anteriores	1.000,00	1.000,00	0,00	0,00	0,00	0,00	0,00	0,00	0,00	1.000,00
421	3.3.90.08	1500100	Outros Benefícios Assistenciais	5.000,00	5.000,00	0,00	0,00	0,00	0,00	0,00	0,00	0,00	5.000,00
422	3.1.90.94	1500100	Indenizações e Restituições Trabalhistas	9.800,00	9.800,00	0,00	0,00	0,00	0,00	0,00	0,00	0,00	9.800,00
640	3.1.90.13	1500100	Obrigações Patronais	265.000,00	265.000,00	0,00	0,00	0,00	0,00	0,00	0,00	0,00	265.000,00
702	3.3.90.36	1500100	Outros Serviços de Terceiros – P. Física	5.000,00	5.000,00	0,00	0,00	0,00	0,00	0,00	0,00	0,00	5.000,00
703	3.3.90.47	1500100	Obrigações Tributárias e Contributivas	6.000,00	6.000,00	0,00	0,00	0,00	0,00	0,00	0,00	0,00	6.000,00
705	3.3.90.39	1500100	Outros Serviços de Terceiros – P. Jurídica	650.000,00	650.000,00	0,00	0,00	0,00	0,00	0,00	0,00	0,00	650.000,00
			Total Localização	3.296.000,00	3.296.000,00	0,00	0,00	0,00	0,00	0,00	0,00	0,00	3.296.000,00
Sup. Fin.	**Dotação:**		43001 . 04131 0004 4 . 113 - Promoção de Ações Institucionais e de Comunicação da SEMCOM										
710	3.3.90.30	1500100	Material de Consumo	10.000,00	10.000,00	0,00	0,00	0,00	0,00	0,00	0,00	0,00	10.000,00
713	3.3.90.36	1500100	Outros Serviços de Terceiros – P. Física	864.000,00	864.000,00	0,00	0,00	0,00	0,00	0,00	0,00	0,00	864.000,00
717	3.3.90.47	1500100	Obrigações Tributárias e Contributivas	160.000,00	160.000,00	0,00	0,00	0,00	0,00	0,00	0,00	0,00	160.000,00
720	3.3.90.39	1500100	Outros Serviços de Terceiros – P. Jurídica	110.000,00	110.000,00	0,00	0,00	0,00	0,00	0,00	0,00	0,00	110.000,00
			Total Localização	1.144.000,00	1.144.000,00	0,00	0,00	0,00	0,00	0,00	0,00	0,00	1.144.000,00
Sup. Fin.	**Dotação:**		43001 . 04131 0031 2 . 971 - Fortalecimento da Comunicação Institucional										
662	3.3.90.39	1500100	Outros Serviços de Terceiros – P. Jurídica	4.690.000,00	4.690.000,00	0,00	0,00	0,00	0,00	0,00	0,00	0,00	4.690.000,00

Prefeitura Municipal de Teresina - Consolidado
Situação Orçamentária das Dotações

Mês: 01 - Janeiro/2026

Órgão: 43 - Secretaria Municipal de Comunicação Social
Unidade: 001 - Secretaria Municipal de Comunicação Social

Ficha	Despesa	Fonte	Descrição	Orçado Inicial	Orçado Atual	Empenhado no Mês	Empenhado no Ano	Saldo de Reservas	Total Contingenciado	Total Requisições	Valor Devolvido	Bloqueio Decreto/ Portaria	Saldo Orçado Disponível
665	3.3.90.92	1500100	Despesas de Exercícios Anteriores	1.000,00	1.000,00	0,00	0,00	0,00	0,00	0,00	0,00	0,00	1.000,00
			Total Localização	4.691.000,00	4.691.000,00	0,00	0,00	0,00	0,00	0,00	0,00	0,00	4.691.000,00
			Total Unidade Orçamentária	9.191.000,00	9.191.000,00	0,00	0,00	0,00	0,00	0,00	0,00	0,00	9.191.000,00
			Total do órgão:	9.191.000,00	9.191.000,00	0,00	0,00	0,00	0,00	0,00	0,00	0,00	9.191.000,00

Prefeitura Municipal de Teresina - Consolidado
Situação Orçamentária das Dotações

Mês: 01 - Janeiro/2026

Órgão: 45 - Secretaria Municipal de Articulação Institucional
Unidade: 001 - Secretaria Municipal de Articulação Institucional

Ficha	Despesa	Fonte	Descrição	Orçado Inicial	Orçado Atual	Empenhado no Mês	Empenhado no Ano	Saldo de Reservas	Total Contingenciado	Total Requisições	Valor Devolvido	Bloqueio Decreto/ Portaria	Saldo Orçado Disponível
Sup. Fin.	**Dotação:**		45001 . 04122 0006 4 . 105 - Administração da SEMAI										
120	3.1.90.11	1500100	Vencimentos e Vantagens Fixas - P. Civil	369.800,00	369.800,00	0,00	0,00	0,00	0,00	0,00	0,00	0,00	369.800,00
149	3.1.90.09	1500100	Salário-Família	1.000,00	1.000,00	0,00	0,00	0,00	0,00	0,00	0,00	0,00	1.000,00
153	3.1.90.13	1500100	Obrigações Patronais	88.200,00	88.200,00	0,00	0,00	0,00	0,00	0,00	0,00	0,00	88.200,00
154	3.1.90.16	1500100	Outras Despesas Variáveis – P. Civil	3.000,00	3.000,00	0,00	0,00	0,00	0,00	0,00	0,00	0,00	3.000,00
158	3.1.90.94	1500100	Indenizações e Restituições Trabalhistas	1.000,00	1.000,00	0,00	0,00	0,00	0,00	0,00	0,00	0,00	1.000,00
160	3.1.91.13	1500100	Obrigações Patronais - IPMT	20.000,00	20.000,00	0,00	0,00	0,00	0,00	0,00	0,00	0,00	20.000,00
175	3.3.90.30	1500100	Material de Consumo	42.732,00	42.732,00	0,00	0,00	0,00	0,00	0,00	0,00	0,00	42.732,00
189	3.3.90.36	1500100	Outros Serviços de Terceiros – P. Física	2.880,00	2.880,00	0,00	0,00	0,00	0,00	0,00	0,00	0,00	2.880,00
195	3.3.90.39	1500100	Outros Serviços de Terceiros – P. Jurídica	327.802,00	327.802,00	0,00	0,00	0,00	0,00	0,00	0,00	0,00	327.802,00
200	3.3.90.40	1500100	Serviços de Tecnologia da Informação e Comunicaçã o - Pessoa Jurídica	1.000,00	1.000,00	0,00	0,00	0,00	0,00	0,00	0,00	0,00	1.000,00
201	3.3.90.47	1500100	Obrigações Tributárias e Contributivas	1.000,00	1.000,00	0,00	0,00	0,00	0,00	0,00	0,00	0,00	1.000,00
207	3.3.90.35	1500100	Serviços de Consultoria	160.000,00	160.000,00	0,00	0,00	0,00	0,00	0,00	0,00	0,00	160.000,00
215	3.3.90.37	1500100	Locação de Mão-de-Obra	100.000,00	100.000,00	0,00	0,00	0,00	0,00	0,00	0,00	0,00	100.000,00
250	3.3.90.14	1500100	Diárias - Civil	215.586,00	215.586,00	0,00	0,00	0,00	0,00	0,00	0,00	0,00	215.586,00
252	3.3.90.33	1500100	Passagens e Despesas com Locomoção	300.000,00	300.000,00	0,00	0,00	0,00	0,00	0,00	0,00	0,00	300.000,00
			Total Localização	1.634.000,00	1.634.000,00	0,00	0,00	0,00	0,00	0,00	0,00	0,00	1.634.000,00
Sup. Fin.	**Dotação:**		45001 . 04122 0020 7 . 197 - Ações e serviços com recursos de emendas parlamentares individuais - SEMAI										
923	3.3.50.43	1500100	Subvenções Sociais	100.000,00	100.000,00	0,00	0,00	0,00	0,00	0,00	0,00	0,00	100.000,00
			Total Localização	100.000,00	100.000,00	0,00	0,00	0,00	0,00	0,00	0,00	0,00	100.000,00
Sup. Fin.	**Dotação:**		45001 . 04122 0034 4 . 138 - Articulação e Viabilização de Projetos Estratégicos										
275	3.3.90.39	1500100	Outros Serviços de Terceiros – P. Jurídica	10.000,00	10.000,00	0,00	0,00	0,00	0,00	0,00	0,00	0,00	10.000,00
280	3.3.90.35	1500100	Serviços de Consultoria	80.000,00	80.000,00	0,00	0,00	0,00	0,00	0,00	0,00	0,00	80.000,00
			Total Localização	90.000,00	90.000,00	0,00	0,00	0,00	0,00	0,00	0,00	0,00	90.000,00
Sup. Fin.	**Dotação:**		45001 . 04128 0007 4 . 137 - Capacitação e Desenvolvimento de Servidores Públicos Municipais										
284	3.3.90.35	1500100	Serviços de Consultoria	80.000,00	80.000,00	0,00	0,00	0,00	0,00	0,00	0,00	0,00	80.000,00
287	3.3.90.36	1500100	Outros Serviços de Terceiros – P. Física	5.000,00	5.000,00	0,00	0,00	0,00	0,00	0,00	0,00	0,00	5.000,00
288	3.3.90.39	1500100	Outros Serviços de Terceiros – P. Jurídica	10.000,00	10.000,00	0,00	0,00	0,00	0,00	0,00	0,00	0,00	10.000,00
			Total Localização	95.000,00	95.000,00	0,00	0,00	0,00	0,00	0,00	0,00	0,00	95.000,00
			Total Unidade Orçamentária	1.919.000,00	1.919.000,00	0,00	0,00	0,00	0,00	0,00	0,00	0,00	1.919.000,00

Prefeitura Municipal de Teresina - Consolidado
Situação Orçamentária das Dotações

Mês: 01 - Janeiro/2026

Total do órgão:	1.919.000,00	1.919.000,00	0,00	0,00	0,00	0,00	0,00	0,00	0,00	1.919.000,00

Prefeitura Municipal de Teresina - Consolidado
Situação Orçamentária das Dotações

Mês: 01 - Janeiro/2026

Órgão: 46 - Secretaria Municipal de Segurança Publica
Unidade: 001 - Secretaria Municipal de Segurança Publica

Sup. Fin.	Ficha	Despesa	Fonte	Descrição	Orçado Inicial	Orçado Atual	Empenhado no Mês	Empenhado no Ano	Saldo de Reservas	Total Contingenciado	Total Requisições	Valor Devolvido	Bloqueio Decreto/ Portaria	Saldo Orçado Disponível
Dotação:				46001 . 06122 0006 4 . 106 - Administração da SEMUSP										
	487	3.1.90.11	1500100	Vencimentos e Vantagens Fixas - P. Civil	24.000.000,00	24.000.000,00	0,00	0,00	0,00	0,00	0,00	0,00	0,00	24.000.000,00
	490	3.1.90.13	1500100	Obrigações Patronais	1.000.000,00	1.000.000,00	0,00	0,00	0,00	0,00	0,00	0,00	0,00	1.000.000,00
	492	3.1.90.16	1500100	Outras Despesas Variáveis – P. Civil	3.000.000,00	3.000.000,00	0,00	0,00	0,00	0,00	0,00	0,00	0,00	3.000.000,00
	494	3.1.90.92	1500100	Despesas de Exercícios Anteriores	19.000,00	19.000,00	0,00	0,00	0,00	0,00	0,00	0,00	0,00	19.000,00
	496	3.1.90.94	1500100	Indenizações e Restituições Trabalhistas	100.000,00	100.000,00	0,00	0,00	0,00	0,00	0,00	0,00	0,00	100.000,00
	497	3.1.91.13	1500100	Obrigações Patronais - IPMT	2.400.000,00	2.400.000,00	0,00	0,00	0,00	0,00	0,00	0,00	0,00	2.400.000,00
	504	3.3.90.08	1500100	Outros Benefícios Assistenciais	180.000,00	180.000,00	0,00	0,00	0,00	0,00	0,00	0,00	0,00	180.000,00
	506	3.3.90.46	1500100	Auxílio-Alimentação	400.000,00	400.000,00	0,00	0,00	0,00	0,00	0,00	0,00	0,00	400.000,00
	509	3.3.90.40	1500100	Serviços de Tecnologia da Informação e Comunicação - Pessoa Jurídica	10.000,00	10.000,00	0,00	0,00	0,00	0,00	0,00	0,00	0,00	10.000,00
	511	3.3.90.14	1500100	Diárias - Civil	10.000,00	10.000,00	0,00	0,00	0,00	0,00	0,00	0,00	0,00	10.000,00
	512	3.3.90.33	1500100	Passagens e Despesas com Locomoção	20.000,00	20.000,00	0,00	0,00	0,00	0,00	0,00	0,00	0,00	20.000,00
	514	3.3.90.93	1500100	Indenizações e Restituições	1.000,00	1.000,00	0,00	0,00	0,00	0,00	0,00	0,00	0,00	1.000,00
	516	3.3.90.92	1500100	Despesas de Exercícios Anteriores	2.000,00	2.000,00	0,00	0,00	0,00	0,00	0,00	0,00	0,00	2.000,00
	517	3.3.90.36	1500100	Outros Serviços de Terceiros – P. Física	1.000,00	1.000,00	0,00	0,00	0,00	0,00	0,00	0,00	0,00	1.000,00
	521	3.3.90.30	1500100	Material de Consumo	30.000,00	30.000,00	0,00	0,00	0,00	0,00	0,00	0,00	0,00	30.000,00
	522	3.3.90.49	1500100	Auxílio-Transporte	1.000,00	1.000,00	0,00	0,00	0,00	0,00	0,00	0,00	0,00	1.000,00
	530	3.3.90.39	1500100	Outros Serviços de Terceiros – P. Jurídica	2.000.000,00	2.000.000,00	0,00	0,00	0,00	0,00	0,00	0,00	0,00	2.000.000,00
				Total Localização	33.174.000,00	33.174.000,00	0,00	0,00	0,00	0,00	0,00	0,00	0,00	33.174.000,00
Dotação:				46001 . 06181 0006 4 . 116 - Fundo Municipal De Segurança Pública De Teresina										
	539	3.3.90.39	1500100	Outros Serviços de Terceiros – P. Jurídica	50.000,00	50.000,00	0,00	0,00	0,00	0,00	0,00	0,00	0,00	50.000,00
	540	3.3.90.30	1500100	Material de Consumo	30.000,00	30.000,00	0,00	0,00	0,00	0,00	0,00	0,00	0,00	30.000,00
				Total Localização	80.000,00	80.000,00	0,00	0,00	0,00	0,00	0,00	0,00	0,00	80.000,00
Dotação:				46001 . 06181 0020 7 . 198 - Ações e serviços com recursos de emendas parlamentares individuais - SEMUSP										
	924	3.3.50.43	1500100	Subvenções Sociais	300.000,00	300.000,00	0,00	0,00	0,00	0,00	0,00	0,00	0,00	300.000,00
				Total Localização	300.000,00	300.000,00	0,00	0,00	0,00	0,00	0,00	0,00	0,00	300.000,00
Dotação:				46001 . 06181 0036 4 . 115 - Manutenção de grupos especializados - GCM										
	544	3.3.90.39	1500100	Outros Serviços de Terceiros – P. Jurídica	200.000,00	200.000,00	0,00	0,00	0,00	0,00	0,00	0,00	0,00	200.000,00
	546	3.3.90.30	1500100	Material de Consumo	10.000,00	10.000,00	0,00	0,00	0,00	0,00	0,00	0,00	0,00	10.000,00
				Total Localização	210.000,00	210.000,00	0,00	0,00	0,00	0,00	0,00	0,00	0,00	210.000,00
Dotação:				46001 . 06181 0036 4 . 117 - Conselho Municipal De Segurança Pública										

Prefeitura Municipal de Teresina - Consolidado
Situação Orçamentária das Dotações

Mês: 01 - Janeiro/2026

Órgão: 46 - Secretaria Municipal de Segurança Publica
Unidade: 001 - Secretaria Municipal de Segurança Publica

Ficha	Despesa	Fonte	Descrição	Orçado Inicial	Orçado Atual	Empenhado no Mês	Empenhado no Ano	Saldo de Reservas	Total Contingenciado	Total Requisições	Valor Devolvido	Bloqueio Decreto/ Portaria	Saldo Orçado Disponível
Fin.													
547	3.3.90.39	1500100	Outros Serviços de Terceiros – P. Jurídica	50.000,00	50.000,00	0,00	0,00	0,00	0,00	0,00	0,00	0,00	50.000,00
549	3.3.90.30	1500100	Material de Consumo	5.000,00	5.000,00	0,00	0,00	0,00	0,00	0,00	0,00	0,00	5.000,00
551	3.3.50.43	1500100	Subvenções Sociais	1.000,00	1.000,00	0,00	0,00	0,00	0,00	0,00	0,00	0,00	1.000,00
			Total Localização	56.000,00	56.000,00	0,00	0,00	0,00	0,00	0,00	0,00	0,00	56.000,00
Sup. Fin.	**Dotação:**		46001 . 06181 0036 4 . 118 - Implantação E Manutenção Do Sistema De Videomonitoramento										
552	3.3.90.39	1500100	Outros Serviços de Terceiros – P. Jurídica	100.000,00	100.000,00	0,00	0,00	0,00	0,00	0,00	0,00	0,00	100.000,00
553	3.3.90.30	1500100	Material de Consumo	10.000,00	10.000,00	0,00	0,00	0,00	0,00	0,00	0,00	0,00	10.000,00
554	3.3.90.40	1500100	Serviços de Tecnologia da Informação e Comunicaçã o - Pessoa Jurídica	8.000,00	8.000,00	0,00	0,00	0,00	0,00	0,00	0,00	0,00	8.000,00
			Total Localização	118.000,00	118.000,00	0,00	0,00	0,00	0,00	0,00	0,00	0,00	118.000,00
			Total Unidade Orçamentária	33.938.000,00	33.938.000,00	0,00	0,00	0,00	0,00	0,00	0,00	0,00	33.938.000,00
			Total do órgão:	33.938.000,00	33.938.000,00	0,00	0,00	0,00	0,00	0,00	0,00	0,00	33.938.000,00

Prefeitura Municipal de Teresina - Consolidado
Situação Orçamentária das Dotações

Mês: 01 - Janeiro/2026

Órgão: 47 - Secretária Municipal de Ciência, Tecnologia e Inovação
Unidade: 001 - Secretária Municipal de Ciência, Tecnologia e Inovação

Ficha	Despesa	Fonte	Descrição	Orçado Inicial	Orçado Atual	Empenhado no Mês	Empenhado no Ano	Saldo de Reservas	Total Contingenciado	Total Requisições	Valor Devolvido	Bloqueio Decreto/ Portaria	Saldo Orçado Disponível
Sup. Fin.	**Dotação:**		47001 . 04122 0006 2 . 384 - Gestão Administrativa e de Pessoal da SECTI										
204	3.1.90.11	1500100	Vencimentos e Vantagens Fixas - P. Civil	6.141.000,00	6.141.000,00	0,00	0,00	0,00	0,00	0,00	0,00	0,00	6.141.000,00
213	3.1.90.13	1500100	Obrigações Patronais	1.800.000,00	1.800.000,00	0,00	0,00	0,00	0,00	0,00	0,00	0,00	1.800.000,00
216	3.1.90.92	1500100	Despesas de Exercícios Anteriores	10.000,00	10.000,00	0,00	0,00	0,00	0,00	0,00	0,00	0,00	10.000,00
223	3.1.90.94	1500100	Indenizações e Restituições Trabalhistas	50.000,00	50.000,00	0,00	0,00	0,00	0,00	0,00	0,00	0,00	50.000,00
226	3.1.90.16	1500100	Outras Despesas Variáveis – P. Civil	30.000,00	30.000,00	0,00	0,00	0,00	0,00	0,00	0,00	0,00	30.000,00
232	3.3.90.30	1500100	Material de Consumo	40.000,00	40.000,00	0,00	0,00	0,00	0,00	0,00	0,00	0,00	40.000,00
234	3.3.90.33	1500100	Passagens e Despesas com Locomoção	30.000,00	30.000,00	0,00	0,00	0,00	0,00	0,00	0,00	0,00	30.000,00
237	3.3.90.36	1500100	Outros Serviços de Terceiros – P. Física	60.000,00	60.000,00	0,00	0,00	0,00	0,00	0,00	0,00	0,00	60.000,00
242	3.3.90.39	1500100	Outros Serviços de Terceiros – P. Jurídica	1.470.000,00	1.470.000,00	0,00	0,00	0,00	0,00	0,00	0,00	0,00	1.470.000,00
246	3.3.90.40	1500100	Serviços de Tecnologia da Informação e Comunicaçã o - Pessoa Jurídica	1.000,00	1.000,00	0,00	0,00	0,00	0,00	0,00	0,00	0,00	1.000,00
249	3.3.90.47	1500100	Obrigações Tributárias e Contributivas	1.000,00	1.000,00	0,00	0,00	0,00	0,00	0,00	0,00	0,00	1.000,00
253	3.3.90.49	1500100	Auxílio-Transporte	15.000,00	15.000,00	0,00	0,00	0,00	0,00	0,00	0,00	0,00	15.000,00
255	3.3.90.92	1500100	Despesas de Exercícios Anteriores	10.000,00	10.000,00	0,00	0,00	0,00	0,00	0,00	0,00	0,00	10.000,00
257	3.3.90.91	1500100	Sentenças Judiciais	390.000,00	390.000,00	0,00	0,00	0,00	0,00	0,00	0,00	0,00	390.000,00
259	3.3.90.46	1500100	Auxílio-Alimentação	240.000,00	240.000,00	0,00	0,00	0,00	0,00	0,00	0,00	0,00	240.000,00
261	3.3.90.14	1500100	Diárias - Civil	7.000,00	7.000,00	0,00	0,00	0,00	0,00	0,00	0,00	0,00	7.000,00
263	3.3.90.93	1500100	Indenizações e Restituições	10.000,00	10.000,00	0,00	0,00	0,00	0,00	0,00	0,00	0,00	10.000,00
265	3.3.90.08	1500100	Outros Benefícios Assistenciais	5.000,00	5.000,00	0,00	0,00	0,00	0,00	0,00	0,00	0,00	5.000,00
279	3.3.91.39	1500100	Outros Serviços de Terceiros - Pessoa Jurídica - Intra -Orçamentária	360.000,00	360.000,00	0,00	0,00	0,00	0,00	0,00	0,00	0,00	360.000,00
			Total Localização	10.670.000,00	10.670.000,00	0,00	0,00	0,00	0,00	0,00	0,00	0,00	10.670.000,00
Sup. Fin.	**Dotação:**		47001 . 04122 0029 1 . 979 - Desenvolvimento e Implantação de Soluções e Serviços de TIC										
317	3.3.90.40	1500100	Serviços de Tecnologia da Informação e Comunicaçã o - Pessoa Jurídica	7.537.000,00	7.537.000,00	0,00	0,00	0,00	0,00	0,00	0,00	0,00	7.537.000,00
318	3.3.90.92	1500100	Despesas de Exercícios Anteriores	450.000,00	450.000,00	0,00	0,00	0,00	0,00	0,00	0,00	0,00	450.000,00
320	3.3.90.93	1500100	Indenizações e Restituições	1.000,00	1.000,00	0,00	0,00	0,00	0,00	0,00	0,00	0,00	1.000,00
			Total Localização	7.988.000,00	7.988.000,00	0,00	0,00	0,00	0,00	0,00	0,00	0,00	7.988.000,00
Sup. Fin.	**Dotação:**		47001 . 04126 0029 1 . 340 - Gestão e Sustentação da Infraestrutura e Serviços de TIC										
311	3.3.90.40	1500100	Serviços de Tecnologia da Informação e Comunicaçã o - Pessoa Jurídica	2.200.000,00	2.200.000,00	0,00	0,00	0,00	0,00	0,00	0,00	0,00	2.200.000,00
314	3.3.90.92	1500100	Despesas de Exercícios Anteriores	15.000,00	15.000,00	0,00	0,00	0,00	0,00	0,00	0,00	0,00	15.000,00
315	3.3.90.93	1500100	Indenizações e Restituições	1.000,00	1.000,00	0,00	0,00	0,00	0,00	0,00	0,00	0,00	1.000,00
			Total Localização	2.216.000,00	2.216.000,00	0,00	0,00	0,00	0,00	0,00	0,00	0,00	2.216.000,00

Prefeitura Municipal de Teresina - Consolidado
Situação Orçamentária das Dotações

Mês: 01 - Janeiro/2026

Órgão: 47 - Secretária Municipal de Ciência, Tecnologia e Inovação
Unidade: 001 - Secretária Municipal de Ciência, Tecnologia e Inovação

Ficha Despesa	Fonte	Descrição	Orçado Inicial	Orçado Atual	Empenhado no Mês	Empenhado no Ano	Saldo de Reservas	Total Contingenciado	Total Requisições	Valor Devolvido	Bloqueio Decreto/ Portaria	Saldo Orçado Disponível
		Total Unidade Orçamentária	20.874.000,00	20.874.000,00	0,00	0,00	0,00	0,00	0,00	0,00	0,00	20.874.000,00
		Total do órgão:	20.874.000,00	20.874.000,00	0,00	0,00	0,00	0,00	0,00	0,00	0,00	20.874.000,00

Prefeitura Municipal de Teresina - Consolidado
Situação Orçamentária das Dotações

Mês: 01 - Janeiro/2026

Órgão: 99 - Reserva de Contingência
Unidade: 999 - Reserva de Contingência

Ficha Despesa	Fonte	Descrição	Orçado Inicial	Orçado Atual	Empenhado no Mês	Empenhado no Ano	Saldo de Reservas	Total Contingenciado	Total Requisições	Valor Devolvido	Bloqueio Decreto/ Portaria	Saldo Orçado Disponível
Sup. Fin.	**Dotação:**	99999 . 99999 0028 9 . 999 - Reserva de Contingência										
☐ 911 9.9.99.99	1500100	Reserva de Contingência	44.302.000,00	44.302.000,00	0,00	0,00	0,00	0,00	0,00	0,00	0,00	44.302.000,00
		Total Localização	44.302.000,00	44.302.000,00	0,00	0,00	0,00	0,00	0,00	0,00	0,00	44.302.000,00
		Total Unidade Orçamentária	44.302.000,00	44.302.000,00	0,00	0,00	0,00	0,00	0,00	0,00	0,00	44.302.000,00
		Total do órgão:	44.302.000,00	44.302.000,00	0,00	0,00	0,00	0,00	0,00	0,00	0,00	44.302.000,00
		Total Geral Intra-Orçamentário	288.823.400,00	288.823.400,00	0,00	0,00	0,00	0,00	0,00	0,00		288.823.400,00
		Total Geral	5.798.880.600,00	5.798.880.600,00	0,00	0,00	0,00	0,00	0,00	0,00	0,00	5.798.880.600,00

ID: 000480416800042025

LEI Nº 6.304, DE 23 DE DEZEMBRO DE 2025.

Declara como Patrimônio Cultural Imaterial do Município o evento religioso "Marcha para Jesus", realizado, anualmente, na Avenida Frei Serafim, e dá outras providências. (*)

O PREFEITO MUNICIPAL DE TERESINA , Estado do Piauí

Faço saber que o Plenário da Câmara Municipal de Teresina aprovou e eu sanciono a seguinte Lei:

Art. 1º Fica declarado Patrimônio Cultural Imaterial do Município de Teresina o evento religioso "Marcha para Jesus", realizado, anualmente, na Avenida Frei Serafim.

Parágrafo único. A declaração de que trata caput deste artigo tem como finalidade a valorização do evento " Marcha para Jesus ", como forma de expressão do patrimônio histórico-cultural e religioso de Teresina.

Art. 2º O Poder Executivo Municipal regulamentará esta Lei, no que couber.

Art. 3º Esta Lei entra em vigor na data de sua publicação.

Art. 4º Revogam-se as disposições em contrário.

Gabinete do Prefeito Municipal de Teresina (PI), de 23 de dezembro de 2025.

SÍLVIO MENDES DE OLIVEIRA FILHO
Prefeito de Teresina

Esta Lei foi sancionada e numerada aos vinte e três dias do mês de dezembro do ano de dois mil e vinte e cinco.

JEOVÁ BARBOSA DE CARVALHO ALENCAR
Secretário Municipal de Governo

(*) Lei de autoria do Vereador James Guerra, em cumprimento à Lei Municipal nº 4.221/2012.

ID: 000480416800052025

LEI Nº 6.305, DE 23 DE DEZEMBRO DE 2025.

Institui o "PROGRAMA MUNICIPAL DE APOIO PSICOLÓGICO E NUTRICIONAL ÀS MULHERES EM TRATAMENTO DE CÂNCER" no âmbito do Município de Teresina, e dá outras providências. (*)

O PREFEITO MUNICIPAL DE TERESINA , Estado do Piauí

Faço saber que o Plenário da Câmara Municipal de Teresina aprovou e eu sanciono a seguinte Lei:

Art. 1º Fica instituído, no âmbito do Município de Teresina, o "PROGRAMA MUNICIPAL DE APOIO PSICOLÓGICO E NUTRICIONAL ÀS MULHERES EM TRATAMENTO DE CÂNCER" , com a finalidade de garantir acompanhamento psicológico especializado, gratuito e contínuo às mulheres em tratamento oncológico.

Art. 2º O Programa tem como objetivos:

I – oferecer acompanhamento psicológico individual e em grupo às mulheres diagnosticadas com câncer;
II – disponibilizar rodas de conversa, oficinas e palestras voltadas ao fortalecimento emocional, autoestima e enfrentamento da doença;
III – promover grupos de apoio e acolhimento também destinados a familiares e cuidadores;
IV – integrar as ações do programa com as Unidades Básicas de Saúde (UBS), hospitais e centros de referência em oncologia do município;
V – reduzir os impactos emocionais e sociais decorrentes do tratamento oncológico, contribuindo para a qualidade de vida das pacientes.

Art. 3º As atividades do Programa poderão ser executadas por:

I – capacitação de profissionais com formação em psicologia e nutrição e áreas afins;
II – parcerias com universidades, conselhos de classe, organizações da sociedade civil e entidades especializadas; e
III – convênios ou cooperação técnica com órgãos estaduais, federais e instituições privadas.

Art. 4º O Poder Executivo Municipal regulamentará a presente Lei, no que couber.

Art. 5º As despesas decorrentes desta Lei correrão por conta de dotações orçamentárias próprias do Município e, suplementadas, se necessário.

Art. 6º Esta Lei entra em vigor na data de sua publicação.

Art. 7º Revogam-se as disposições em contrário.

Gabinete do Prefeito Municipal de Teresina (PI), de 23 de dezembro de 2025.

SÍLVIO MENDES DE OLIVEIRA FILHO
Prefeito de Teresina

Esta Lei foi sancionada e numerada aos vinte e três dias do mês de dezembro do ano de dois mil e vinte e cinco.

JEOVÁ BARBOSA DE CARVALHO ALENCAR
Secretário Municipal de Governo

(*) Lei de autoria da Vereadora Ana Fidelis, em cumprimento à Lei Municipal nº 4.221/2012.

ID: 000480416800062025

LEI Nº 6.306, DE 23 DE DEZEMBRO DE 2025.

Modificam-se e acrescentam-se dispositivos à Lei Municipal nº 5.789, de 22 de agosto de 2022, que " Institui o Programa Municipal de Alfabetização Digital da Terceira Idade, e dá outras providências" , na forma que especifica. (*)

O PREFEITO MUNICIPAL DE TERESINA , Estado do Piauí

Faço saber que o Plenário da Câmara Municipal de Teresina aprovou e eu sanciono a seguinte Lei:

Art. 1º Modifica-se o art. 1º da Lei Municipal nº 5.789, de 22 de agosto de 2022, passando a vigorar com a seguinte redação:

"Art. 1º Fica instituído, no âmbito do Município de Teresina, o "Programa Municipal de Alfabetização Digital da Terceira Idade", com objetivo de incentivar e fomentar à realização de cursos de informática básica, acesso à internet e apoio no uso de tecnologias que resultem na melhoria da qualidade de vida das pessoas da terceira idade e promovam à interação social deles na sociedade.

§ 1º A instituição do Programa de que trata esta Lei, pelo Poder Executivo Municipal, dependerá de disponibilidade orçamentária-financeira do Município e análise da conveniência e do interesse público.

§ 2º São diretrizes do "Programa Municipal de Alfabetização Digital da Terceira Idade", as seguintes:

I - fomentar a capacitação no uso de smartphones e aplicativos de comunicação;
II - possibilitar o acesso à espaços de convivência digitais, através de wifi grátis em locais públicos;
III - promover mais autonomia para as pessoas da terceira idade no uso da tecnologia, além de facilitar o contato com os familiares e amigos;
IV - oportunizar a inclusão social das pessoas da terceira idade no mundo

digital, com a criação de espaços de convivência digital; e
V - ampliar o acesso à saúde, aos serviços públicos e as redes de apoio e lazer destinados aos idosos."

Art. 2º Acrescenta-se os §§ 1º e 2º, ao art. 2º, da Lei Municipal nº 5.789, de 22 de agosto de 2022, com as seguintes redações:

"Art.2º.....

§ 1° Os cursos de alfabetização digital a serem oferecidos as pessoas da terceira idade, poderão ser oferecidos nas modalidades online e/ou presencial, visando o aprendizado de informática, como por exemplo, o pacote Office (World, Excel, PowerPoint) , definindo os conceitos básicos sobre componentes físicos (hardware) e programas (software) , bem como, facilitando o acesso as principais redes sociais.

§ 2° Os cursos deverão ser oferecidos gratuitamente às pessoas da terceira idade, tendo prioridade de inscrição aqueles idosos que se encontram em situação de vulnerabilidade social."

Art. 3º O Poder Executivo Municipal regulamentará a presente Lei, no que couber.

Art. 4º Esta Lei entra em vigor na data de sua publicação.

Art. 5º Revogam-se as disposições em contrário.

Gabinete do Prefeito Municipal de Teresina (PI), de 23 de dezembro de 2025.

SÍLVIO MENDES DE OLIVEIRA FILHO
Prefeito de Teresina

Esta Lei foi sancionada e numerada aos vinte e três dias do mês de dezembro do ano de dois mil e vinte e cinco.

JEOVÁ BARBOSA DE CARVALHO ALENCAR
Secretário Municipal de Governo

(*) Lei de autoria do Vereador Venâncio Cardoso, em cumprimento à Lei Municipal nº 4.221/2012.

ID: 000480416800072025

LEI Nº 6.308, DE 23 DE DEZEMBRO DE 2025.

Institui a Sala Lilás nas Unidades de Saúde básica, de Urgência e Emergência do Município de Teresina, destinada ao atendimento de mulheres vítimas de violência doméstica e familiar, e dá outras providências. (*)

O PREFEITO MUNICIPAL DE TERESINA , Estado do Piauí

Faço saber que o Plenário da Câmara Municipal de Teresina aprovou e eu sanciono a seguinte Lei:

Art. 1º Fica instituída a Sala Lilás nas Unidades de Saúde básica, de Urgência e Emergência da Rede Municipal de Teresina, com o objetivo de prestar atendimento humanizado e especializado a mulheres vítimas de violência doméstica e familiar.

§ 1º A Sala será implementada em espaços já existentes dentro das Unidades de Saúde.

§ 2º Os profissionais responsáveis pelo atendimento serão capacitados para o atendimento especializado, sem necessidade de novas contratações, aproveitando o quadro já existente nas unidades de saúde municipais.

Art. 2º A Sala será um espaço reservado dentro das referidas unidades, assegurando um atendimento diferenciado e sigiloso, prestado por equipe multiprofissional capacitada, composta, no mínimo, por:

I – psicólogos;
II – assistentes sociais;
III – médicos;
IV – enfermeiros.

Art. 3º O atendimento prestado na Sala Lilás deverá garantir:

I – sigilo e privacidade das informações das pacientes;
II – escuta humanizada e acolhedora;
III – encaminhamento prioritário para medidas protetivas, quando necessário, em articulação com os órgãos de Segurança Pública e Justiça;
IV – orientação sobre os direitos das mulheres e os serviços de apoio e proteção disponíveis na rede municipal.

Art. 4º Nos casos em que a vítima necessitar de atendimento médico imediato, o encaminhamento para os setores adequados da unidade de saúde será realizado com prioridade, garantindo a realização dos procedimentos necessários sem demora.

Art. 5º Quando houver necessidade de atendimento especializado em outra unidade de saúde da rede, o encaminhamento será feito com prioridade, resguardando o bem-estar e a segurança da paciente.

Art. 6º As Unidades de Saúde de Urgência e Emergência do Município de Teresina deverão disponibilizar equipe especializada para o atendimento na Sala.

Art. 7º O Poder Executivo Municipal regulamentará a presente Lei, no que couber.

Art. 8º Esta Lei entra em vigor na data de sua publicação.

Art. 9º Revogam-se as disposições em contrário.

Gabinete do Prefeito Municipal de Teresina (PI), de 23 de dezembro de 2025.

SÍLVIO MENDES DE OLIVEIRA FILHO
Prefeito de Teresina

Esta Lei foi sancionada e numerada aos vinte e três dias do mês de dezembro do ano de dois mil e vinte e cinco.

JEOVÁ BARBOSA DE CARVALHO ALENCAR
Secretário Municipal de Governo

(*) Lei de autoria dos Vereadores Eduardo Draga Alana e Edilberto Borges (DUDU), em cumprimento à Lei Municipal nº 4.221/2012.

ID: 000480416800082025

LEI Nº 6.309, DE 23 DE DEZEMBRO DE 2025.

Assegura, no âmbito do Município de Teresina, o direito de ingresso e permanência de pessoas com Transtorno do Espectro Autista (TEA) em locais públicos municipais portando alimentos destinados ao próprio consumo e utensílios de uso pessoal, e dá outras providências. (*)

O PREFEITO MUNICIPAL DE TERESINA , Estado do Piauí

Faço saber que o Plenário da Câmara Municipal de Teresina aprovou e eu sanciono a seguinte Lei:

Art. 1º Fica assegurado, no âmbito do Município de Teresina, o direito de ingresso e permanência das pessoas com Transtorno do Espectro Autista (TEA) em locais públicos municipais, portando:

I – alimentos destinados ao próprio consumo; II – utensílios de uso pessoal necessários à sua alimentação.

§ 1º O disposto no caput deste artigo aplica-se aos órgãos, entidades e equipamentos públicos municipais de uso coletivo.

§ 2º Nos locais públicos que possuam restrições específicas quanto à entrada de alimentos ou objetos pessoais, como hospitais e unida-

des de saúde, a aplicação desta Lei deverá observar as normas sanitárias e de segurança vigentes.

Art. 2º Para fins de comprovação da condição de pessoa com Transtorno do Espectro Autista, poderá ser apresentada qualquer documentação idônea, inclusive laudo médico, carteira de identificação da pessoa com TEA ou documento equivalente.

Art. 3º O Poder Executivo Municipal regulamentará a presente Lei, no que couber.

Art. 4º Esta Lei entra em vigor na data de sua publicação.

Art. 5º Revogam-se as disposições em contrário.

Gabinete do Prefeito Municipal de Teresina (PI), de 23 de dezembro de 2025.

SÍLVIO MENDES DE OLIVEIRA FILHO
Prefeito de Teresina

Esta Lei foi sancionada e numerada aos vinte e três dias do mês de dezembro do ano de dois mil e vinte e cinco.

JEOVÁ BARBOSA DE CARVALHO ALENCAR
Secretário Municipal de Governo

(*) Lei de autoria dos Vereadores Edilberto Borges (DUDU), Enzo Samuel, Deolindo Moura, Pedro Alcântara, Venâncio Cardoso e Teresinha Medeiros, em cumprimento à Lei Municipal nº 4.221/2012.

ID: 000480416800092025

LEI Nº 6.312, DE 23 DE DEZEMBRO DE 2025.

Dispõe que, no âmbito do Município de Teresina, o Laudo Médico Pericial que atesta diagnósticos de Diabete Mellitus – tipo 1 (DM1) terá prazo de validade indeterminado, e dá outras providências. (*)

O PREFEITO MUNICIPAL DE TERESINA , Estado do Piauí

Faço saber que o Plenário da Câmara Municipal de Teresina aprovou e eu sanciono a seguinte Lei:

Art. 1º Fica estabelecido que, no âmbito do Município de Teresina, o Laudo Médico Pericial que atesta diagnósticos de Diabete Mellitus – tipo 1 (DM1) terá validade por prazo indeterminado.

§ 1º O Laudo Médico de que trata esta Lei poderá ser emitido por profissional da rede de saúde pública ou privada, observando-se os demais requisitos para a sua emissão estabelecidos na legislação pertinente.

§ 2º O beneficiado por esta Lei poderá apresentar o Laudo Médico, às autoridades competentes, por meio de cópia simples, desde que acompanhada do seu original, nos termos da Lei Federal nº 13.726, de 8 de outubro de 2018.

Art. 2º O Poder Executivo Municipal poderá regulamentar esta Lei, no que couber.

Art. 3º Esta Lei entra em vigor na data de sua publicação.

Art. 4º Revogam-se as disposições em contrário.

Gabinete do Prefeito Municipal de Teresina (PI), de 23 de dezembro de 2025.

SÍLVIO MENDES DE OLIVEIRA FILHO
Prefeito de Teresina

Esta Lei foi sancionada e numerada aos vinte e três dias do mês de dezembro do ano de dois mil e vinte e cinco.

JEOVÁ BARBOSA DE CARVALHO ALENCAR
Secretário Municipal de Governo

(*) Lei de autoria do Vereador Roncallin, em cumprimento à Lei Municipal nº 4.221/2012.

ID: 000480416800102025

DECRETO Nº 28.454, DE 15 DE DEZEMBRO DE 2025

Aprova a liberação da caução dos lotes caucionados como garantia da execução das obras de infraestrutura do loteamento urbano denominado "RECANTO DO SUL", na forma que especifica, e dá outras providências.

O PREFEITO MUNICIPAL DE TERESINA, Estado do Piauí, no uso de suas atribuições legais, e em conformidade com o que dispõe o artigo 30, VIII, da Constituição Federal; artigo 71, XXV e XXXI da Lei Orgânica do Município de Teresina; a Lei Federal nº 6.766/79 e o artigo 27 da Lei Municipal nº 3.561/2006, bem como o que consta no Processo Administrativo n° 00070.003468/2025-95;

CONSIDERANDO o Ofício Nº 1292/2025 – CHEF-GAB--SDU-SUL (doc. SEI n° 13752153) e o Parecer Jurídico nº 316/2025 - Procuradoria de Regularização Fundiária, Meio Ambiente e Patrimônio – PRFMAP (doc. SEI n° 13876391) ambos do Processo Administrativo nº 00070.003468/2025-95.

DECRETA:

Art. 1º Fica aprovada a liberação da caução dos lotes 16, 21, 24, 26 e 30 da Quadra J do Loteamento Urbano denominado "Recanto do Sul", situado na Rodovia Deputado Milton Brandão, Bairro Catarina, zona sul, Data Covas e Porto Alegre, Lugar Catarina, nesta cidade, devidamente registrado sob nr. R-1- 27084, à ficha 01, do livro 02, da 1ª Serventia Extrajudicial de Registro de Imóveis, aprovado pelo Decreto nº 26.508 de 24 de junho de 2024, publicado em 1º de julho de 2024, dados em garantia da execução das obras de infraestrutura constantes no projeto do loteamento aprovado.

Art. 2º Os seguintes lotes permanecem caucionados: Quadra A – Lote 01; Quadra G – Lotes 01 a 36; Quadra J – Lotes 01 a 15, 17 a 20, 22, 23, 25, 27, 28, 29, 31, 32 e 33.

Art. 3º O registro da liberação da caução dos lotes constantes neste Decreto, junto ao Cartório de Registro de Imóveis competente, é de inteira responsabilidade do loteador ou de quem se lhe equipare, obedecidas às disposições pertinentes a espécie contida na Lei Federal nº 6.766/79 e na Lei Municipal nº 3.561/2006.

Art. 4º Este Decreto entra em vigor na data de sua publicação.

GABINETE DO PREFEITO DE TERESINA,

SÍLVIO MENDES DE OLIVEIRA FILHO
Prefeito de Teresina

ID: 000480416800112025

DECRETO Nº 28.455, DE 16 DE DEZEMBRO DE 2025.

Modifica o Anexo II – Relação Nominal dos servidores estáveis e não estáveis (Não Concursados) da Fundação Municipal de Saúde, enquadrados no "Quadro Suplementar" do Regime Jurídico Único, na forma que especifica.

O PREFEITO MUNICIPAL DE TERESINA , Estado do Piauí, no uso de sua competência privativa fixada no inciso XXV, do art. 71, da Lei Orgânica do Município; em atenção ao Ofício - FMS nº 56/2025 - DRH-FMS; ao Despacho nº 1275/2024 - NUPREV-FMS; ao Despacho nº 4108/2024 - GPAP-DRH-FMS; ao Despacho nº 1884/2025 - GAB-SEMGOV; e ao ANEXO II, do Decreto nº 1.588, de 15.01.1991 (DOM nº 227/1991), constantes no Processo Administrativo SEI nº 00045.061569/2024-44,

DECRETA:

Art. 1º O Anexo II, do Decreto nº 1.588, de 15 de janeiro de 1991, com modificações posteriores, passa a vigorar acrescido do enquadramento da servidora abaixo relacionada:

"(...)			
NOME	MATRÍCULA	DESCRIÇÃO DO CARGO	DATA DE ADMISSÃO
(...)	(...)	(...)	(...)
FRANCISCA DAS CHAGAS DE SOUSA SILVA	027502	ASSISTENTE TÉCNICO ADMINISTRATIVO (ESPECIALIDADE ATENDENTE)	01.08.1988
(...)"			

Art. 2º Este Decreto entra em vigor na data de sua publicação.

Art. 3º Revogam-se as disposições em contrário.

Gabinete do Prefeito Municipal de Teresina (PI), em 16 de dezembro de 2025.

SÍLVIO MENDES DE OLIVEIRA FILHO
Prefeito de Teresina

JEOVÁ BARBOSA DE CARVALHO ALENCAR
Secretário Municipal de Governo

ID: 000480416800122025

DECRETO Nº 28.471, DE 29 DE DEZEMBRO DE 2025.

Institui a Comissão Gestora Municipal para Execução do Programa de Aquisição de Alimentos (PAA) no âmbito da Superintendência de Desenvolvimento Rural (SDR), e dá outras providências.

O PREFEITO MUNICIPAL DE TERESINA, Estado do Piauí, no uso das atribuições legais que lhe confere o art. 71, inciso XXV, da Lei Orgânica do Município; em atenção ao art. 4º, da Lei Federal nº 14.628, de 20 de julho de 2023; e, ainda, tendo em vista o Processo Administrativo n° 00083.001117/2025-66 (SDR);

CONSIDERANDO que a abertura de chamamento público é necessária para a aquisição de alimentos da agricultura familiar destinados à doação simultânea no Programa de Aquisição de Alimentos (PAA);

CONSIDERANDO que o procedimento garante a inclusão de agricultores familiares, cooperativas e associações fortalece a produção local, gera renda no meio rural e assegura o abastecimento das ações de segurança alimentar e nutricional do Município de Teresina;

CONSIDERANDO que o Programa de Aquisição de Alimentos (PAA) é instrumento adequado e indispensável para atender às famílias em situação de vulnerabilidade, bem como assegurar alimentos frescos e promover o desenvolvimento socioeconômico no Município de Teresina,

DECRETA:

Art. 1º Fica instituída a Comissão Gestora Municipal para Execução do Programa de Aquisição de Alimentos (PAA) no Município de Teresina, com a composição abaixo elencada:

I – FRANCISCO DUARTE BARBOSA – CPF nº 199.674.***-** - Titular;
II – PAULO DA SILVA LOPES – CPF nº 227.568.***-** - Titular substituto;
III – VANUSA SUELMA VIANA DOS SANTOS – CPF nº 920.200.***-** - Coordenadora;
IV – CARLOTA JOAQUINA DE SOUSA ROSAL SOARES – CPF nº 533.740.***-** - Coordenadora substituta;
V – SHEILA MARIA DE VASCONCELOS – CPF nº 462.613.***-** - Presidente do Conselho Social;
VI – RONALDO RODRIGUES DO NASCIMENTO – CPF nº 846.048.***-** - Técnico;
VII – ANA DIVA SOARES DE MACEDO – CPF nº 807.306.***-** - Técnico;
VIII – JUDIVAN OLIVEIRA PAZ – CPF nº 138.039.***-** - Técnico.

Parágrafo único. Considerando a natureza de interesse social da atividade desenvolvida, as atividades dos membros na Comissão Gestora Municipal para Execução do Programa de Aquisição de Alimentos (PAA) não serão remuneradas.

Art. 2º Fica delegada, à Superintendência de Desenvolvimento Rural (SDR), a gestão do Programa de Aquisição de Alimentos (PAA), no âmbito do Município de Teresina.

Art. 3º Este Decreto entra em vigor na data de sua publicação.

Gabinete do Prefeito Municipal de Teresina (PI), em 29 de dezembro de 2025.

SÍLVIO MENDES DE OLIVEIRA FILHO
Prefeito de Teresina

JEOVÁ BARBOSA DE CARVALHO ALENCAR
Secretário Municipal de Governo

ID: 000480416800132025

DECRETO Nº 28.472, DE 29 DE DEZEMBRO DE 2025.

Dá nova redação ao art. 1º, do Decreto nº 26.907, de 17 de setembro de 2024, que "Dá nova redação ao art. 2º, do Decreto nº 26.084, de 15 de abril de 2024 que 'Institui a Comissão Municipal de Justiça Climática – COMJUCA, em Teresina, nomeia os seus membros, e dá outras providências'."

O PREFEITO MUNICIPAL DE TERESINA, Estado do Piauí, no uso da atribuição que lhe confere o inciso XXV, do art. 71, da Lei Orgânica do Município; e em atenção ao Ofício SEMPLAN nº 652/2025, constante no Processo Administrativo SEI nº 00046.008347/2025-27, e

CONSIDERANDO a emergência da crise climática, que tem sido percebida mundialmente, alterando realidades climáticas e agravado fatores de risco, tornam-se necessárias as ações voltadas para mitigação e adaptação, a fim de criar regiões resilientes às mudanças climáticas;

CONSIDERANDO que o Município de Teresina apresenta uma realidade de altas temperaturas durante o maior período do ano e chuvas intensas por alguns meses, bem como que a temperatura média do Município de Teresina tem tendência de elevação para os próximos anos, conforme o seu Plano de Ação Climática, intensifica-se a possibilidade de impactos adversos, especialmente em populações mais vulneráveis;

CONSIDERANDO o conceito de racismo ambiental, sabe-se que as mudanças climáticas e os riscos advindos afetam as pessoas de modo desigual, de modo que a população mais vulnerável está mais exposta ao agravamento das alterações climáticas;

CONSIDERANDO o papel primordial das políticas públicas na garantia da qualidade de vida de todas as pessoas, indistintamente,

DECRETA:

Art. 1º O art. 1º, do Decreto nº 26.907, de 17 de setembro de 2024, que dá nova redação ao art. 2º, do Decreto nº 26.084, de 15 de abril de 2024, que Institui a Comissão Municipal de Justiça Climática – COMJUCA, no Município de Teresina, e nomeia os seus membros, passa a vigorar com a seguinte redação:

"Art. 2º A Comissão a que se refere este Decreto tem a seguinte composição:

a)Fundação Municipal de Saúde – FMS:

- Breno Noah Séba Paiva Melo – titular ;
- Melissa de Carvalho Soares Lima – suplente ;
- Marina Leite Guimarães Serra – suplente.

b)Secretaria Municipal de Cidadania, Assistência Social e Políticas Integradas – SEMCASPI:

- Jairane Escória Silva Aquino – titular ;
- Paulo Roberto Arrais Rodrigues – suplente ;
- Aliny Tavares Vieira – titular ;
- Alef Douglas Moreira Tavares – suplente.

c)Secretaria Municipal de Planejamento e Coordenação – SEMPLAN:

- Leonardo Madeira Martins – titular ;
- Bárbara Isa Pinto Sales – suplente ;
- Thamires da Silva Morais – suplente ;
- André Araújo Rocha – suplente;
- Leilane Shirley dos Santos Nunes – suplente ;
- Francisco Caio Feitosa Silva – suplente ;
- Aline Souza Rodrigues Leite – suplente;
- Elisa Bezerra de Carvalho Oliveira – suplente.

d)Secretaria Municipal de Meio Ambiente – SEMAM:

- Naisis Castelo Branco – titular ;
- Raylinne Oliveira Xavier – suplente .

e)Secretaria Municipal de Desenvolvimento Econômico e Turismo – SEMDEC:

- Airton Freitas Feitosa – titular ;
- Lílian Kátia Sousa de Araújo – suplente .

f)Secretaria Municipal de Defesa Civil – SEMDEF:

- Jonas Jacinto Figueiredo – titular ;
- Marcos Rolf Aragão Gomes – suplente .

g)Secretaria Municipal de Articulação Institucional – SEMAI:

- Tarcio Costa Pontes – titular ;
- Camila de Brito Porto – suplente ;
- Sammya de Lavor Cosme – suplente.

h)Secretaria Municipal de Políticas Públicas para Mulheres – SMPM:

- Leilanny Lopes Cavalcante – titular ;
- Claudene Chaves de Olivera – suplente.

i)Secretaria Municipal de Governo – SEMGOV:

- João Pedro Carvalho Torres – titular ;
- Michelly Nayara Gomes Lima – suplente.

j)Secretaria Municipal de Educação – SEMEC:

- Nailde Ferraz de Castro Resende Carvalho – titular ;
- Zilmara Seabra Borges – suplente.

k)Secretaria Municipal de Esporte e Lazer – SEMEL:

- Juliana Carvalho de Oliveira – titular ;
- Fernando Antônio Lima Nunes – suplente.

l)Secretaria Municipal de Juventude – SEMJUV:

- Jossany Martins Oliveira – titular ;
- Thalyta Rayara de Sousa Andrade – suplente.

m)Secretaria Municipal de Comunicação – SEMCOM:

- Darlane Marques Bastos – titular ;
- Tatiana Maria da Conceição – suplente .

n)Secretaria Municipal de Ciência, Tecnologia e Inovação – SECTI:

- Geraldo Souza Câncio Júnior – titular ;
- Reginaldo Rodrigues das Graças – suplente .

Art. 2º Este Decreto entra em vigor na data de sua publicação.

Art. 3º Revogam-se as disposições em contrário.

Gabinete do Prefeito Municipal de Teresina (PI), em 29 de dezembro de 2025.

SÍLVIO MENDES DE OLIVEIRA FILHO
Prefeito de Teresina

JEOVÁ BARBOSA DE CARVALHO ALENCAR
Secretário Municipal de Governo

ID: 000480416800142025

DECRETO Nº 28.473, DE 29 DE DEZEMBRO DE 2025.

Altera o art. 1º, do Decreto nº 27.824, de 14 de março de 2025, referente aos membros do Conselho Municipal dos Direitos da Criança e do Adolescente de Teresina – CMDCAT, na forma que especifica.

O PREFEITO MUNICIPAL DE TERESINA, Estado do Piauí, no uso das atribuições legais que lhe confere o art. 71, inciso XXV, da Lei Orgânica do Município; com base na Lei nº 3.208, de 31 de julho de 2003, com alterações posteriores; no Decreto nº 27.824, de 14 de março de 2025; e em atenção ao Ofício nº 041/2025 – Presidência do CMDCAT (Processo Administrativo SEI nº 00049.004175/2025-98),

DECRETA:

Art. 1º O art. 1º, do Decreto nº 27.824, de 14.03.2025 – referente aos membros do Conselho Municipal dos Direitos da Criança e do Adolescente de Teresina (CMDCAT) –, passa a vigorar com a seguinte redação:

“Art. 1º Ficam nomeados, para compor o Conselho Municipal dos Direitos da Criança e do Adolescente de Teresina - CMDCAT – no período de 27 de novembro de 2025 a 15 de fevereiro de 2026 –, os seguintes membros:

I – REPRESENTANTES DO PODER PÚBLICO MUNICIPAL:

a)Fundação Municipal de Saúde – FMS:

Titular: Windsan Mota Soares; Suplente: Juliana Maria Libório Eulálio .

b)Secretaria Municipal de Esportes e Lazer – SEMEL:

Titular: Nara Amorim Meneses; Suplente: Maria do Socorro Soares dos Santos.

II – REPRESENTANTES DAS ORGANIZAÇÕES DA SOCIEDADE CIVIL:

a)Ação Social Arquidiocesana – ASA:

Suplente: Marlon Brando Alves Pontes .

b)Fundação Padre Antônio Dante Civiero – FUNACI:

Titular: Roseane Cristine Oliveira Mascarenhas; Suplente: Jociane Alves Coutinho.

c)Organização Ponto de Equilíbrio – OPEQ:

Suplente: Ana Selma Soares da Silva .

Art. 2º Este Decreto entra em vigor na data de sua publicação.

Art. 3º Revogam-se as disposições em contrário.

Gabinete do Prefeito Municipal de Teresina (PI), em 29 de dezembro de 2025.

SÍLVIO MENDES DE OLIVEIRA FILHO
Prefeito de Teresina

JEOVÁ BARBOSA DE CARVALHO ALENCAR
Secretário Municipal de Governo

ID: 000480416800152025

PORTARIA Nº 1.026/2025 O PREFEITO MUNICIPAL DE TERESINA, Estado do Piauí, no uso das atribuições legais que lhe são conferidas pelo inciso XXV, do art. 71, da Lei Orgânica do Município; tendo em vista o disposto nos arts. 14, VIII e 36, ambos da Lei nº 2.138, de 21 de julho de 1992 (Estatuto dos Servidores Públicos do Município de Teresina); em cumprimento à decisão judicial proferida no Processo nº 0869309-94.2025.8.18.0140, que tramitou na 1ª Vara dos Feitos da Fazenda Pública da Comarca de Teresina (Poder Judiciário do Estado do Piauí); e ainda, com base no Ofício nº 8281/2025 – GAB-PRES-FMS (Processo Administrativo SEI nº 00045.072033/2025-74), resolve NOMEAR os seguintes classificados no Concurso Público, realizado pela Fundação Municipal de Saúde – Edital nº 1/2024, por meio do Instituto de Desenvolvimento Educacional, Cultural e Assistencial Nacional - IDECAN, com resultado final homologado pelo Presidente da Fundação Municipal de Saúde - FMS, por meio do Diário Oficial do Município n° 3.913, de 19.12.2024 –, para exercerem os cargos abaixo especificados:

ORDEM	CARGO: ASSISTENTE TÉCNICO DE SAÚDE - ESPECIALIDADE: TÉCNICO EM ENFERMAGEM PLANTONISTA - CARGA HORÁRIA: 30H	INSCRIÇÃO
1	JOSIANO FERREIRA DE SOUSA	194517
2	SYNARA MORAIS DO NASCIMENTO	1839146
3	NIDIANE MARIA PRADO SANTIAGO	1830621
4	JESSICA ARAUJO DA SILVA	1870753

Gabinete do Prefeito Municipal de Teresina (PI), em 29 de dezembro de 2025. SÍLVIO MENDES DE OLIVEIRA FILHO Prefeito de Teresina JEOVÁ BARBOSA DE CARVALHO ALENCAR Secretário Municipal de Governo

ID: 000480416800162025

RETIFICAÇÃO (DECRETO Nº 28.460, DE 22.12.2025) Em atenção ao Despacho 6055/2025-CHEF-GAB-ETURB (Processo Administrativo SEI nº 00081.006174/2025-09) e ao Decreto no 28.460, de 22.12.2025, que trata da designação de LILIAN GUIMARÃES COÊLHO para responder, interinamente, pela Presidência da Entidade Autárquica Teresinense de Desenvolvimento Urbano - ETURB, no tocante, especificamente, ao "período da designação e férias do titular do cargo", constante no referido Decreto: Onde se lê: "... no período de 15.01.2026 a 03.02.2026, tendo este Decreto efeitos a partir de 15.01.2026." Leia-se: "... no período de 05.01.2026 a 03.02.2026, tendo este Decreto efeitos a partir de 05.01.2026." Gabinete do Prefeito Municipal de Teresina (PI), em 23 de dezembro de 2025. SÍLVIO MENDES DE OLIVEIRA FILHO Prefeito de Teresina JEOVÁ BARBOSA DE CARVALHO ALENCAR Secretário Municipal de Governo

ID: 000480416800172025

TERMO DE RESGATE DE AFORAMENTO N° 23/2025. O MUNICÍPIO DE TERESINA, Pessoa Jurídica de Direito Público Interno, representado neste ato pelo Exmo. Sr. Prefeito Municipal, SÍLVIO MENDES DE OLIVEIRA FILHO, de um lado, e, de outro, os foreiros: JOZIAS BENEDICTO DE MORAES NETO, brasileiro, solteiro, editor, inscrito no CPF sob o n° ***.080.377-**, LÚCIA DE FÁTIMA MORAES CORREIA JENNINGS, brasileira, casada, administradora de empresa, inscrita no CPF sob o n° ***.432.857-**, e LYDIA DE AGUIAR MORAES CORREIA, brasileira, solteira, comerciante, inscrita no CPF sob o n° ***.610.637-**, representados neste ato por LYDIA DE AGUIAR MORAES CORREIA, em virtude das procurações outorgadas por JOZIAS BENEDICTO DE MORAES NETO e LÚCIA DE FÁTIMA MORAES CORREIA JENNINGS, celebram entre si o presente TERMO DE RESGATE DE AFORAMENTO, de acordo com o Processo Administrativo n° 00021.000136/2023-74, e consoante as cláusulas a seguir explicitadas. CLÁUSULA PRIMEIRA: O ajuste decorre do reconhecimento das partes da ocorrência dos requisitos necessários ao resgate de aforamento incidente sobre o seguinte imóvel: Um terreno foreiro municipal, com inscrição municipal 047716-8, localizado na Rua Álvaro Mendes, n° 1383, Centro, Teresina-PI, cadastrado no 4º Cartório de Registros de Imóveis de Teresina, sob a Matrícula 13.101, folhas 35, do Livro de Registro Geral 2-AO. O imóvel possui os seguintes limites e confrontações: frente mede 20,00 metros, limitando-se com a série norte da referida Rua Álvaro Mendes; lado direito mede 44,70 metros, limitando-se com Halca Empreendimentos Imobiliários Ltda.; lado esquerdo mede 30,10m + 10,00m + 14,60 metros, limitando-se com José Nunes Mendes de Carvalho, Dulce Castelo Branco de Andrade e Noé de Oliveira Marques; fundo mede 10,00 metros, limitando-se com Luiz Mamede de Castro. O terreno possui área de 748,00m2 e perímetro de 129,40m, e uma casa que acabou de construir no mesmo terreno, coberta de telhas, em dois pavimentos separados por placas de concreto com um terraço, uma porta e quatro janelas. CLÁUSULA SEGUNDA: O valor firmado, para efeito de resgate do aforamento do imóvel citado, é equivalente ao pagamento de um laudêmio de 2,5% (dois e meio por cento) sobre o valor atual da propriedade plena, calculado apenas sobre o valor do terreno, e de 10 (dez) pensões anuais - foros - pelo foreiro, além do pagamento do ITBI relativo à transferência do domínio direto. Os encargos foram quitados conforme os Documentos de Arrecadação de Tributos Municipais (DATM) gerados após a reavaliação do imóvel, que estabeleceu o valor venal do imóvel em R$ 1.200.000,00 (um milhão e duzentos mil reais) e a base de cálculo do terreno em R$ 973.333,33 (novecentos e setenta e três mil, trezentos e trinta e três reais e trinta e três centavos). O Laudêmio corresponde a R$ 24.333,33 e os 10 foros (resgate) a R$ 6.000,00 (Pagos através da guia DATM 6.485.757/23-62, totalizando R$ 28.820,05 com desconto e taxa). O ITBI corresponde a R$ 24.000,00 (Pagos através da guia DATM 6.485.755/23-37 ou 6.485.756/23-08, com valor total com desconto de R$ 22.803,39). Os foros em aberto não alcançados pela decadência foram quitados até o ano de 2023 (DATM 6.485.821/23-60, total com desconto de R$ 3.423,39) e os foros referentes aos anos de 2024 e 2025 foram devidamente atualizados e pagos (DATM 6.518.744/25-11, total com desconto de R$ 1.143,72). CLÁUSULA TERCEIRA: Fica reconhecido pelas partes que o imóvel descrito na Cláusula Primeira se encontrava em terreno foreiro, tendo sido o foro remido por conta do resgate do aforamento, conforme dispõe o art. 693 do Código Civil de 1916 c/c o art. 2.038 do Código Civil de 2002 e art. 49 do Ato das Disposições Constitucionais Transitórias. CLÁUSULA QUARTA: Fica autorizado o Cartório de Registro de Imóveis competente a lavrar a escritura de resgate de aforamento e/ou averbar nos seus registros o referido resgate de aforamento e, consequentemente, a liberação do aforamento por cancelamento, nos termos do art. 167, II, "2", da Lei de Registros Públicos (Lei nº 6.015/1973), bem como praticar qualquer ato para o bom e fiel cumprimento da vontade das partes neste Termo. E, por estarem as partes de pleno acordo em tudo que aqui se encontra disposto, assinam o presente TERMO DE RESGATE DE AFORAMENTO, perante 02 (duas) testemunhas, em 05 (cinco) vias de igual teor e forma, destinando-se uma via para cada uma das partes. Teresina (PI), 28 de novembro de 2025. SÍLVIO MENDES DE OLIVEIRA FILHO, Prefeito de Teresina. CPF nº ***.286.634-**. LYDIA DE AGUIAR MORAES CORREIA, Representante Legal dos Foreiros. CPF: ***.610.637-**. 50505050. TESTEMUNHAS: 1. 2.

Administração Direta

Secretaria Municipal de Administração e Recursos Humanos

ID: 000420416800182025

EDITAL DE CONVOCAÇÃO. Pelo presente EDITAL DE CONVOCAÇÃO, o Secretário Municipal de Administração e Recursos Humanos, convoca, os aprovados no Concurso Público, realizado pela Prefeitura Municipal de Teresina, por meio do Instituto de Desenvolvimento Educacional, Cultural e Assistencial Nacional - IDECAN – Edital nº 001/2024/SEMEC/PMT, de 07.02.2024, publicado no DOM n° 3.697, de 08.02.2024, com retificação publicada no DOM nº 3.708, de 28.02.2024, e seus Aditivos, e com resultado final homologado pelo Edital nº 01/2024/SEMEC/PMT, de 04.07.2024, publicado no DOM nº 3.796, de 04.07.2024, para exercerem

os cargos abaixo especificados, na Secretaria Municipal de Educação - SEMEC, nomeados através da Portaria 1.013/2025, publicada no DOM 4.166, de 23.12.2025, para no prazo de 30 (trinta) dias, a contar da publicação da nomeação, enviar a documentação necessária para provimento do cargo, através do email concurso.coreg.sema@gmail.com - Telefones de contato para esclarecimentos – (86) 3198-2036, (86) 99436-1710, (86) 99490-5206 WhatsApp, das 07:30h as 13:30h, de segunda a sexta feira.

105 - ASSISTENTE SOCIAL				
ORDEM	INSCRIÇÃO	NOME	MODALIDADE	RESULTADO
7	1742777	ANTÔNIA JÉSSICA DE MORAIS CHAVES	AC	APROVADO

102 - ANALISTA JURÍDICO				
ORDEM	INSCRIÇÃO	NOME	MODALIDADE	RESULTADO
3	1788778	MARCELLO GOMES DE AZEVEDO	AC	APROVADO

Teresina(PI), 29 de Dezembro de 2025. Marcos Antônio Parente Elvas Coelho, Secretário Municipal de Administração e Recursos Humanos.

Secretaria Municipal de Planejamento e Coordenação

ID: 000460416800192025

PORTARIA Nº 850, DE 30 DE DEZEMBRO DE 2025. Abre Crédito Suplementar no Orçamento-Programa vigente, no valor de R$ 235.000,00 (DUZENTOS E TRINTA E CINCO MIL REAIS) O SECRETÁRIO MUNICIPAL DE PLANEJAMENTO E COORDENAÇÃO, no uso de suas atribuições legais e com suporte nas Leis nº 4.320, de 17 de março de 1964, Lei nº 6.125, de 31 de julho de 2024 e Lei nº 6.163, de 20 de dezembro de 2024. CONSIDERANDO que, anteriormente, a abertura de créditos adicionais, no âmbito do Município de Teresina, era realizada por meio de decreto do Prefeito Municipal de Teresina; CONSIDERANDO que a Lei nº 6.188, de 20 de março de 2025, alterou a Lei nº 6.125, de 31 de julho de 2024, acrescentando os arts. 15-A e 16-A, os quais dispõem que os créditos adicionais, aprovados pela Câmara Municipal de Teresina, são considerados, automaticamente, abertos com a publicação da respectiva Lei e que o Prefeito Municipal pode delegar ao Secretário Municipal de Planejamento e Coordenação a competência para promover as alterações orçamentárias, autorizadas na Lei Orçamentária Anual, por meio de ato próprio; CONSIDERANDO que o Decreto Municipal nº 27.897, de 01 de abril de 2025, dispõe sobre a delegação, ao Secretário Municipal de Planejamento e Coordenação, das alterações orçamentárias autorizadas na Lei Orçamentária de 2025, conforme o disposto na Lei nº 6.188, de 20 de março de 2025; CONSIDERANDO que essa delegação confere maior agilidade na execução orçamentária, garantindo o adequado funcionamento da Administração Pública e a efetividade na alocação dos recursos municipais, RESOLVE: Art. 1° Fica Aberto Crédito Suplementar no Orçamento-Programa vigente, no montante R$ 235.000,00 (DUZENTOS E TRINTA E CINCO MIL REAIS), para ocorrer com as despesas abaixo discriminadas:

ÓRGÃO	PROGRAMÁTICA	NATUREZA	FONTE	VALOR
CMT	01.001.01.031.0028.2.310 - PROCESSO LEGISLATIVO, FISCALIZAÇÃO E REPRESENTAÇÃO POLÍTICA	3.3.90.39	500	232.300,00
CMT	01.001.01.031.0028.2.310 - PROCESSO LEGISLATIVO, FISCALIZAÇÃO E REPRESENTAÇÃO POLÍTICA	3.3.90.40	500	2.700,00

Art. 2º As despesas relacionadas no artigo anterior serão cobertas com recursos provenientes de anulações parciais das dotações Orçamentárias abaixo discriminadas:

ÓRGÃO	PROGRAMÁTICA	NATUREZA	FONTE	VALOR
CMT	01.001.01.031.0028.2.310 - PROCESSO LEGISLATIVO, FISCALIZAÇÃO E REPRESENTAÇÃO POLÍTICA	3.3.90.30	500	106.500,00
CMT	01.001.01.031.0028.2.310 - PROCESSO LEGISLATIVO, FISCALIZAÇÃO E REPRESENTAÇÃO POLÍTICA	3.3.90.33	500	55.500,00
CMT	01.001.01.128.0028.2.312 - CAPACITAÇÃO DE RECURSOS HUMANOS	3.3.90.33	500	46.000,00
CMT	01.001.01.031.0028.2.310 - PROCESSO LEGISLATIVO, FISCALIZAÇÃO E REPRESENTAÇÃO POLÍTICA	4.4.90.52	500	21.500,00
CMT	01.001.01.122.0028.2.315 - CONTRIBUIÇÃO PARA O CUSTEIO DO REGIME DE PREVIDÊNCIA	3.1.91.13	500	3.000,00
CMT	01.001.01.031.0028.2.310 - PROCESSO LEGISLATIVO, FISCALIZAÇÃO E REPRESENTAÇÃO POLÍTICA	3.3.90.37	500	1.500,00
CMT	01.001.01.122.0028.2.315 - CONTRIBUIÇÃO PARA O CUSTEIO DO REGIME DE PREVIDÊNCIA	4.6.91.73	500	1.000,00

Art. 3º Esta Portaria entra em vigor na data de sua publicação. Art. 4º Revogam-se as disposições em contrário. Gabinete do Secretário Municipal de Planejamento e Coordenação, em 30 de dezembro de 2025. MARCO ANTÔNIO AYRES CORRÊA LIMA, Secretário Municipal de Planejamento e Coordenação.

(01/01/2025 a 29/12/2025) ANEXO À PORTARIA Nº 850, DE 30 DE DEZEMBRO DE 2025. (Em atendimento à Lei nº 5.891, de 26/04/2023) Exposição de Justificativas para a abertura dos créditos suplementares e/ou especiais A referida proposição decorre da análise do saldo de dotação orçamentária disponível, constatando-se a necessidade de suplementar o crédito supracitado com vistas a atender necessidades inerentes ao funcionamento desta Casa Legislativa para o encerramento do exercício financeiro. Exposição de Justificativas para a anulação das dotações orçamentárias propostas possui saldo disponível Saldo de créditos suplementares passíveis de abertura e percentual utilizado do total autorizado na LOA 2025

DEMONSTRATIVO DOS SALDOS DE CRÉDITOS SUPLEMENTARES AUTORIZADOS – LOA 2025	
ART. 5º DA LEI Nº 6163, DE 20/12/2024 - LIMITE AUTORIZADO PARA ABERTURA DE CRÉDITOS SUPLEMENTARES.	ART. 5º, LIMITE DE 35% DO VALOR TOTAL DO ORÇAMENTO:
BASE DE CÁLCULO ANUAL	R$ 5.668.376.000,00
LIMITE TOTAL ANUAL AUTORIZADO	R$ 1.983.931.600,00
TOTAL DE CRÉDITOS SUPLEMENTARES ABERTOS ATÉ O DIA ANTERIOR (DE ACORDO COM O § 1º INCISO III DO ART. 5º)	R$ 504.746.544,34
SALDO DE CRÉDITOS SUPLEMENTARES PASSÍVEIS DE ABERTURA	R$ 1.479.185.055,66
PERCENTUAL UTILIZADO DO VALOR TOTAL DO ORÇAMENTO (DE ACORDO COM O § 1º INCISO III DO ART. 5º)	8,9%

ID: 000460416800202025

PORTARIA Nº 851, DE 30 DE DEZEMBRO DE 2025. Abre Crédito Suplementar no Orçamento-Programa vigente, no valor de R$ 602,00 (SEISCENTOS E DOIS REAIS) O SECRETÁRIO MUNICIPAL DE PLANEJAMENTO E COORDENAÇÃO, no uso de suas atribuições legais e com suporte nas Leis nº 4.320, de 17 de março de 1964, Lei nº 6.125, de 31 de julho de 2024 e Lei nº 6.163, de 20 de dezembro de 2024. CONSIDERANDO que, anteriormente, a abertura de créditos adicionais, no âmbito do Município de Teresina, era realizada por meio de decreto do Prefeito Municipal de Teresina; CONSIDERANDO que a Lei nº 6.188, de 20 de março de 2025, alterou a Lei nº 6.125, de 31 de julho de 2024, acrescentando os arts. 15-A e 16-A, os quais dispõem que os créditos adicionais, aprovados pela Câmara Municipal de Teresina, são considerados, automaticamente, abertos com a publicação da respectiva Lei e que o Prefeito Municipal pode delegar ao Secretário Municipal de Planejamento e Coordenação a competência para promover as alterações orçamentárias, autorizadas na Lei Orçamentária Anual, por meio de ato próprio; CONSIDERANDO que o Decreto Municipal nº 27.897, de 01 de abril de 2025, dispõe sobre a delegação, ao Secretário Municipal de Planejamento e Coordenação, das alterações orçamentárias autorizadas na Lei Orçamentária de 2025, conforme o disposto na Lei nº 6.188, de 20 de março de 2025; CONSIDERANDO que essa delegação confere maior agilidade na execução orçamentária, garantindo o adequado funcionamento da Administração Pública e a efetividade na alocação dos recursos municipais, RESOLVE: Art. 1° Fica Aberto Crédito Suplementar no Orçamento-Programa vigente, no montante R$ 602,00 (SEISCENTOS E DOIS REAIS), para ocorrer com as despesas abaixo discriminadas:

ÓRGÃO	PROGRAMÁTICA	NATUREZA	FONTE	VALOR
PGM	04.001.04.122.0017.2.620 - ADMINISTRAÇÃO DA PROCURADORIA	3.1.90.11	500	602,00

Art. 2º As despesas relacionadas no artigo anterior serão cobertas com recursos provenientes de anulações parciais das dotações Orçamentárias abaixo discriminadas:

ÓRGÃO	PROGRAMÁTICA	NATUREZA	FONTE	VALOR
PGM	04.001.04.122.0017.2.620 - ADMINISTRAÇÃO DA PROCURADORIA	3.1.90.16	500	602,00

Art. 3º Esta Portaria entra em vigor na data de sua publicação. Art. 4º Revogam-se as disposições em contrário. Gabinete do Secretário Municipal de Planejamento e Coordenação, em 30 de dezembro de 2025. MARCO ANTÔNIO AYRES CORRÊA LIMA, Secretário Municipal de Planejamento e Coordenação.

(01/01/2025 a 29/12/2025) ANEXO À PORTARIA Nº 851, DE 30 DE DEZEMBRO DE 2025. (Em atendimento à Lei nº 5.891, de 26/04/2023) Exposição de Justificativas para a abertura dos créditos suplementares e/ou especiais Suplementação orçamentária destinada ao empenho de despesa com FOLHA DE PAGAMENTO SUPLEMENTAR referente Dezembro de 2025, desta Procuradoria Geral do Município. Exposição de Justificativas para a anulação das dotações orçamentárias propostas Não há previsão de despesas associadas às fichas cujos saldos estão sendo anulados, sendo que os valores remanescentes são suficientes para cobrir as despesas previstas, não acarretando déficits orçamentários. Saldo de créditos suplementares passíveis de abertura e percentual utilizado do total autorizado na LOA 2025

DEMONSTRATIVO DOS SALDOS DE CRÉDITOS SUPLEMENTARES AUTORIZADOS – LOA 2025	
ART. 5º DA LEI Nº 6163, DE 20/12/2024 - LIMITE AUTORIZADO PARA ABERTURA DE CRÉDITOS SUPLEMENTARES.	ART. 5º, LIMITE DE 35% DO VALOR TOTAL DO ORÇAMENTO:
BASE DE CÁLCULO ANUAL	R$ 5.668.376.000,00

LIMITE TOTAL ANUAL AUTORIZADO	R$ 1.983.931.600,00
TOTAL DE CRÉDITOS SUPLEMENTARES ABERTOS ATÉ O DIA ANTERIOR (DE ACORDO COM O § 1º INCISO III DO ART. 5º)	R$ 504.746.544,34
SALDO DE CRÉDITOS SUPLEMENTARES PASSÍVEIS DE ABERTURA	R$ 1.479.185.055,66
PERCENTUAL UTILIZADO DO VALOR TOTAL DO ORÇAMENTO (DE ACORDO COM O § 1º INCISO III DO ART. 5º)	8,9%

Administração Indireta

Entidade Autárquica Teresinense de Desenvolvimento Urbano

ID: 000810416800212025

PORTARIA Nº 107/2025, DE 29 DE DEZEMBRO DE 2025. Dispõe sobre a instauração de Processo Administrativo Sancionador e designa Comissão Processante para apuração de irregularidades na execução de contratos de limpeza urbana. O PRESIDENTE DA ENTIDADE AUTÁRQUICA TERESINENSE DE DESENVOLVIMENTO URBANO – ETURB, no uso das atribuições que lhe são conferidas pela Lei Complementar nº 6.270, de 14 de outubro de 2025, pelo Decreto nº 079, de 23 de dezembro de 1975 (Estatuto da ETURB), bem como pela Lei Federal nº 14.133, de 1º de abril de 2021, e demais normas aplicáveis, e CONSIDERANDO o dever-poder desta Administração Pública Municipal de apurar infrações administrativas e aplicar sanções aos contratados que descumprirem obrigações legais e contratuais, nos termos dos arts. 155 a 159 da Lei nº 14.133/2021; CONSIDERANDO as informações técnicas, administrativas e circunstanciadas constantes do Memorando nº 83/2025/CELIMP-ETURB (SEI nº 14052742), que relata graves, reiteradas e estruturais inconformidades na execução dos serviços de limpeza pública e conservação urbana pelo Consórcio Recicle/Aurora, no âmbito dos contratos oriundos da Dispensa de Licitação nº 01/2024 – SEMDUH/PMT; CONSIDERANDO o teor do Despacho 1176/2025 - GAB-ETURB (SEI n° 14102601), que determinou expressamente a instauração de Processo Administrativo Sancionador, diante da materialidade dos fatos e da necessidade de responsabilização administrativa do referido consórcio; CONSIDERANDO que as irregularidades apontadas não se limitam a falhas pontuais, mas evidenciam descumprimento reiterado de obrigações contratuais, execução parcial e insuficiente dos serviços, graves falhas ambientais, inadimplemento trabalhista em larga escala e prejuízo direto ao interesse público; CONSIDERANDO que a perda da vigência formal dos contratos não afasta a responsabilidade administrativa do contratado pelos fatos ocorridos durante sua execução, nem impede a aplicação das sanções cabíveis, conforme entendimento consolidado e previsão expressa da Lei nº 14.133/2021; RESOLVE: Art. 1º Fica instaurado o presente Processo Administrativo Sancionador em face das empresas integrantes do Consórcio Recicle/Aurora, com fundamento nos arts. 155 a 159 da Lei Federal nº 14.133/2021, com a finalidade de apurar responsabilidades administrativas decorrentes de irregularidades verificadas na execução dos contratos oriundos da Dispensa de Licitação nº 01/2024 – SEMDUH/PMT. Art. 2º Constituem fatos imputados, de forma objetiva e preliminar, sem prejuízo de outros que venham a ser apurados no curso da instrução: I – descumprimento reiterado de cláusulas contratuais e das disposições constantes do Projeto Básico e do Termo de Referência; II – execução parcial e quantitativamente insuficiente dos serviços de limpeza urbana e conservação pública; III – insuficiência de veículos, equipamentos, sistemas operacionais e força de trabalho necessários à adequada execução contratual; IV – irregularidades graves na operação do Aterro Municipal de Teresina, incluindo falhas no tratamento de chorume, cobertura de resíduos, impermeabilização de células, operação da Estação de Tratamento de Efluentes – ETE e controle ambiental; V – inconsistências relevantes entre relatórios operacionais, medições, folhas de frequência e pagamentos efetuados; VI – não pagamento de verbas salariais, rescisórias e demais direitos trabalhistas de mais de 900 (novecentos) empregados vinculados ao consórcio, inclusive com indícios de desvio de finalidade de valores judicialmente liberados para esse fim; VII – ausência de habilitação técnico-operacional válida de empresa integrante do consórcio, bem como inexistência ou insuficiência de sua contribuição efetiva para a execução do objeto contratado; VIII – terceirização irregular de atividades essenciais sem prévia anuência da Administração Pública Municipal, com acúmulo de passivos financeiros junto a terceiros; IX – quaisquer outras irregularidades relacionadas à execução dos serviços de limpeza urbana e disposição final de resíduos sólidos, conforme detalhado no Memorando nº 83/2025/CELIMP-ETURB (SEI n° 14052742) e nos relatórios técnicos que instruem os autos. Art. 3º Os fatos descritos enquadram-se, em tese, como infrações administrativas previstas nos arts. 155, incisos I, II, III, V e VII, e 156 da Lei nº 14.133/2021, podendo ensejar, conforme o grau de responsabilidade apurado, a aplicação das sanções administrativas cabíveis, inclusive multa, suspensão temporária de participação em licitação, impedimento de contratar e declaração de inidoneidade, observado o devido processo legal. Art. 4º Fica designada Comissão Processante, responsável pela condução do Processo Administrativo Sancionador, composta pelos seguintes servidores: I – JOSÉ ROBISPIERRE DE CARVALHO LEITE, matrícula nº 113994, Supervisor Especial de Limpeza Pública – Presidente da Comissão; e II – ALEXANDRE JOSÉ DA SILVEIRA NETO, matrícula nº 114085, Gerente de Tratamento e Destinação Final – Membro; Parágrafo único. A Comissão atuará com autonomia técnica, imparcialidade e independência funcional, sendo responsável pela instrução do feito, produção de provas, análise das defesas apresentadas e elaboração de relatório conclusivo. Art. 5º Fica assegurado aos interessados o prazo de 15 (quinze) dias úteis, para apresentação de defesa prévia dos fatos que serão notificados, nos termos do art. 158 da Lei nº 14.133/2021. Art. 6º A Comissão deverá observar rigorosamente os princípios do contraditório, da ampla defesa, do devido processo legal, da motivação, da proporcionalidade e da razoabilidade, elaborando relatório final circunstanciado, que subsidiará a decisão da Presidência da ETURB. Art. 7º A instauração do Processo Administrativo Sancionador não impede nem substitui a adoção de outras medidas administrativas, judiciais ou de controle externo que se mostrem necessárias à tutela do interesse público e à responsabilização integral dos envolvidos. Art. 8º Esta Portaria entra em vigor na data de sua publicação. Dê-se ciência. Publique-se. Cumpra-se. Engº Vicente da Silva Moreira Filho. Diretor – Presidente da ETURB.

ID: 000810416800222025

TERMO ADITIVO Nº 03 AO ACORDO DE COOPERAÇÃO Nº 01/2022 - SEMDUH. TERMO ADITIVO Nº 03 AO ACORDO DE COOPERAÇÃO Nº 01/2022 - SEMDUH, REFERENTE À DISPONIBILIZAÇÃO DOS RESÍDUOS SÓLIDOS RECICLÁVEIS COLETADOS NOS PONTOS DE ENTREGA VOLUNTÁRIOS - PEV'S, BEM COMO ORIUNDOS DOS GRANDES GERADORES DE RESÍDUOS SÓLIDOS DESTA MUNICIPALIDADE, PARA ORGANIZAÇÃO DA SOCIEDADE CIVIL ESTABELECIDA E EM OPERAÇÃO NO MUNICÍPIO DE TERESINA/PI, CELEBRADO ENTRE O MUNICÍPIO DE TERESINA/PI, POR INTERMÉDIO DA ENTIDADE AUTÁRQUICA TERESINENSE DE DESENVOLVIMENTO - ETURB, E A ASSOCIAÇÃO DE MULHERES AGENTES DE VALORIZAÇÃO DE RECICLÁVEIS (AMAVARE). A ENTIDADE AUTÁRQUICA TERESINENSE DE DESENVOLVIMENTO URBANO – ETURB, inscrita no CNPJ nº 06.688.535/0001-83, com sede à Rua Clodoaldo Freitas, nº 664, Centro, CEP nº 64.000- 360, em Teresina/PI, neste ato representada por seu Presidente VICENTE DA SILVA MOREIRA FILHO, nomeado pelo Decreto Municipal nº 27.516, de 2 de janeiro de 2025, publicada no DOM em 2 de janeiro de 2025, portador da Matrícula Funcional nº 42985, doravante denominada 1ª PARTÍCIPE, e a ASSOCIAÇÃO DE MULHERES AGENTES DE VALORIZAÇÃO DE RECICLÁVEIS (AMAVARE), inscrita no CNPJ sob o nº 48.654.930/0001-95, com sede à Quadra A, nº 6352, Conjunto Residencial Polo Sul, Bairro Pedra Miúda, CEP nº 64.038-041, em Teresina/PI, por meio da sua Representante Legal/Presidente, MARISA SALES DE ARAÚJO, conforme atos constitutivos constantes nos autos, doravante designada 2ª PARTÍCIPE, tendo em vista o que consta no Processo nº 00081.005618/2025-83, resolvem celebrar o presente Termo Aditivo ao Acordo de Cooperação nº 01/2022 - SEMDUH/PMT, mediante as cláusulas e condições a seguir enunciadas. CLÁUSULA PRIMEIRA – DA FUNDAMENTAÇÃO E DO PRAZO DE VIGÊNCIA 1.1. O prazo de vigência constante na CLÁUSULA DÉCIMA TERCEIRA (DO PRAZO) será prorrogado por mais 12 (doze) meses, com início em 29/12/2025 e término em 28/12/2026, conforme solicitação e informações oriundas do Processo Administrativo SEI nº 00081.005618/2025-83, nos termos do Memorando 76/2025/CELIMP-ETURB (Documento nº 13796702) e da JUSTIFICATIVA PARA PRORROGAÇÃO DE PRAZO DE VIGÊNCIA (Documento nº 13797544), ratificados pela autoridade competente nos moldes da Autorização (Documento nº 14104963), os quais justificam e integram, para todos os efeitos legais, este aditivo. CLÁUSULA SEGUNDA – DA JUSTIFICATIVA 2.1. Justificou-se a imprescindibilidade do presente aditamento diante da necessidade desta Entidade Autárquica de assegurar a continuidade das atividades previstas na parceria, uma vez que, no momento, não dispõe de alternativa administrativa capaz de evitar a solução de continuidade das ações objeto da cooperação. Ressalta-se, ainda, tratar-se de atividade de natureza essencial para a adequada destinação dos materiais recicláveis, contribuindo diretamente para a preservação do meio ambiente, de modo que eventual interrupção acarretaria significativo

prejuízo à Municipalidade. 2.2. Encontra-se ainda justificada a prorrogação de prazo, considerando-se a existência de interesse da Administração Pública Municipal na extensão do vínculo, mediante aprovação desta Autarquia, bem como com base ainda nas demais informações e elementos constantes da JUSTIFICATIVA PARA PRORROGAÇÃO DE PRAZO DE VIGÊNCIA (Documento nº 13797544). CLÁUSULA TERCEIRA – DA MANIFESTAÇÃO DE INTERESSE, DA REGULARIDADE DA EXECUÇÃO DAS ATIVIDADES E DA MANUTENÇÃO DAS CONDIÇÕES 3.1. Acrescenta-se que a ASSOCIAÇÃO DE MULHERES AGENTES DE VALORIZAÇÃO DE RECICLÁVEIS (AMAVARE) externou expressamente o interesse quanto à prorrogação da vigência do Acordo de Cooperação nº 01/2022 - SEMDUH (Documento nº 13796129), conforme o teor da Manifestação de Interesse na Prorrogação do Acordo de Cooperação Técnica nº 01/2022 - SEMDUH (Documento nº 13976683). 3.2. Restou comprovada ainda a regularidade da execução das atividades, conforme o teor da DECLARAÇÃO DE REGULARIDADE DA EXECUÇÃO DAS PARCERIAS (Documento nº 13797160); bem como se encontra comprovada a manutenção das condições iniciais do chamamento público pela entidade parceira e, consequentemente, da capacidade para manter vínculo de parceria com a Administração Pública, nos termos da DECLARAÇÃO DE MANUTENÇÃO DAS CONDIÇÕES DO CHAMAMENTO PÚBLICO E DE REGULARIDADE FISCAL/TRABALHISTA (Documento nº 14078692), e ainda frente aos documentos carreados aos autos. CLÁUSULA QUARTA – DA AUTORIZAÇÃO 4.1. Houve ainda autorização expressa e manifestação de interesse desta Autarquia quanto à instrumentalização deste aditamento, conforme o teor da AUTORIZAÇÃO (Documento nº 14104963), com base na CLÁUSULA DÉCIMA TERCEIRA (DO PRAZO) do Acordo de Cooperação nº 01/2022 - SEMDUH. CLÁUSULA QUINTA – DOS RECURSOS FINANCEIROS 5.1. Conforme estipulado na CLÁUSULA SEGUNDA (DOS RECURSOS FINANCEIROS) do Acordo de Cooperação nº 01/2022 - SEMDUH, reitera-se que não haverá transferência de recursos financeiros entre as partes, permanecendo a realização das atividades previstas na parceria às custas de partícipe, sem possibilidade de qualquer cobrança posterior, razão pela qual não há necessidade de demonstração da existência de recursos financeiros disponíveis para a efetivação desta prorrogação. CLÁUSULA SEXTA – DA MANUTENÇÃO DO OBJETO DA PARCERIA E DA RATIFICAÇÃO 6.1. Permanecem inalteradas as demais condições pactuadas no instrumento original, que diz respeito ao Acordo de Cooperação nº 01/2022 - SEMDUH (Documento nº 13796129), considerando-se ainda o disposto no Termo Aditivo nº 01 (Documento nº 13796175) e no Termo Aditivo nº 02 (Documento nº 13796371), documentos esses que integram este termo aditivo. 6.2. Ratificam-se as cláusulas inicialmente inseridas no instrumento de parceria, desde que não colidam com qualquer das disposições deste instrumento de aditamento. CLÁUSULA SÉTIMA – DA PUBLICIDADE 7.1. Em cumprimento aos princípios da publicidade e da transparência dos atos administrativos, deve-se proceder com a publicação deste instrumento no Diário Oficial do Município de Teresina - DOM, providência essa que ficará a cargo da Entidade Autárquica Teresinense de Desenvolvimento Urbano - ETURB. E para firmeza e como prova de assim haverem entre si ajustado e avençado, é lavrado o presente Instrumento em 03 (três) vias de igual teor e forma, assinado pelas partes e testemunhas abaixo. Teresina – PI, (Datado e Assinado Eletronicamente). VICENTE DA SILVA MOREIRA FILHO, Diretor-Presidente da ETURB, 1ª PARTÍCIPE. MARISA SALES DE ARAÚJO, Representante Legal da AMAVARE, 2ª PARTÍCIPE.

ID: 000810416800232025

TERMO ADITIVO Nº 03 AO ACORDO DE COOPERAÇÃO Nº 02/2022 - SEMDUH. TERMO ADITIVO Nº 03 AO ACORDO DE COOPERAÇÃO Nº 02/2022 - SEMDUH, REFERENTE À DISPONIBILIZAÇÃO DOS RESÍDUOS SÓLIDOS RECICLÁVEIS COLETADOS NOS PONTOS DE ENTREGA VOLUNTÁRIOS - PEV'S, BEM COMO ORIUNDOS DOS GRANDES GERADORES DE RESÍDUOS SÓLIDOS DESTA MUNICIPALIDADE, PARA ORGANIZAÇÃO DA SOCIEDADE CIVIL ESTABELECIDA E EM OPERAÇÃO NO MUNICÍPIO DE TERESINA/PI, CELEBRADO ENTRE O MUNICÍPIO DE TERESINA/PI, POR INTERMÉDIO DA ENTIDADE AUTÁRQUICA TERESINENSE DE DESENVOLVIMENTO - ETURB, E A COOPERATIVA DE TRABALHO EMPREENDEDOR E CATADORES DE MATERIAIS RECICLÁVEIS DO ESTADO DO PIAUÍ (COOTERMAPI). A ENTIDADE AUTÁRQUICA TERESINENSE DE DESENVOLVIMENTO URBANO – ETURB, inscrita no CNPJ nº 06.688.535/0001-83, com sede à Rua Clodoaldo Freitas, nº 664, Centro, CEP nº 64.000- 360, em Teresina/PI, neste ato representada por seu Presidente VICENTE DA SILVA MOREIRA FILHO, nomeado pelo Decreto Municipal nº 27.516, de 2 de janeiro de 2025, publicada no DOM em 2 de janeiro de 2025, portador da Matrícula Funcional nº 42985, doravante denominada 1ª PARTÍCIPE, e a COOPERATIVA DE TRABALHO EMPREENDEDOR E CATADORES DE MATERIAIS RECICLÁVEIS DO ESTADO DO PIAUÍ (COOTERMAPI), inscrita no CNPJ sob o nº 13.767.628/0001-69, com sede à Rua E, S/N, Lotes 81 e 82, Bairro Distrito Industrial, CEP nº 64.027-470, em Teresina/PI, por meio do seu Representante Legal/Presidente, FRANCISCO PEREIRA DOS SANTOS, conforme atos constitutivos constantes nos autos, doravante designada 2ª PARTÍCIPE, tendo em vista o que consta no Processo nº 00081.005618/2025-83, resolvem celebrar o presente Termo Aditivo ao Acordo de Cooperação nº 02/2022 - SEMDUH/PMT, mediante as cláusulas e condições a seguir enunciadas. CLÁUSULA PRIMEIRA – DA FUNDAMENTAÇÃO E DO PRAZO DE VIGÊNCIA 1.1. O prazo de vigência constante na CLÁUSULA DÉCIMA TERCEIRA (DO PRAZO) será prorrogado por mais 12 (doze) meses, com início em 29/12/2025 e término em 28/12/2026, conforme solicitação e informações oriundas do Processo Administrativo SEI nº 00081.005618/2025-83, nos termos do Memorando 76/2025/CELIMP-ETURB (Documento nº 13796702) e da JUSTIFICATIVA PARA PRORROGAÇÃO DE PRAZO DE VIGÊNCIA (Documento nº 13797544), ratificados pela autoridade competente nos moldes da Autorização (Documento nº 14104963), os quais justificam e integram, para todos os efeitos legais, este aditivo. CLÁUSULA SEGUNDA – DA JUSTIFICATIVA 2.1. Justificou-se a imprescindibilidade do presente aditamento diante da necessidade desta Entidade Autárquica de assegurar a continuidade das atividades previstas na parceria, uma vez que, no momento, não dispõe de alternativa administrativa capaz de evitar a solução de continuidade das ações objeto da cooperação. Ressalta-se, ainda, tratar-se de atividade de natureza essencial para a adequada destinação dos materiais recicláveis, contribuindo diretamente para a preservação do meio ambiente, de modo que eventual interrupção acarretaria significativo prejuízo à Municipalidade. 2.2. Encontra-se ainda justificada a prorrogação de prazo, considerando-se a existência de interesse da Administração Pública Municipal na extensão do vínculo, mediante aprovação desta Autarquia, bem como com base ainda nas demais informações e elementos constantes da JUSTIFICATIVA PARA PRORROGAÇÃO DE PRAZO DE VIGÊNCIA (Documento nº 13797544). CLÁUSULA TERCEIRA – DA MANIFESTAÇÃO DE INTERESSE, DA REGULARIDADE DA EXECUÇÃO DAS ATIVIDADES E DA MANUTENÇÃO DAS CONDIÇÕES 3.1. Acrescenta-se que a COOPERATIVA DE TRABALHO EMPREENDEDOR E CATADORES DE MATERIAIS RECICLÁVEIS DO ESTADO DO PIAUÍ (COOTERMAPI) externou expressamente o interesse quanto à prorrogação da vigência do Acordo de Cooperação nº 02/2022 - SEMDUH (Documento nº 13796137), conforme o teor da Manifestação de Interesse na Prorrogação do Acordo de Cooperação Técnica nº 02/2022 - SEMDUH (Documento nº 14048661). 3.2. Restou comprovada ainda a regularidade da execução das atividades, conforme o teor da DECLARAÇÃO DE REGULARIDADE DA EXECUÇÃO DAS PARCERIAS (Documento nº 13797160); bem como se encontra comprovada a manutenção das condições iniciais do chamamento público pela entidade parceira e, consequentemente, da capacidade para manter vínculo de parceria com a Administração Pública, nos termos da DECLARAÇÃO DE MANUTENÇÃO DAS CONDIÇÕES DO CHAMAMENTO PÚBLICO E DE REGULARIDADE FISCAL/TRABALHISTA (Documento nº 14078692), e ainda frente aos documentos carreados aos autos. CLÁUSULA QUARTA – DA AUTORIZAÇÃO 4.1. Houve ainda autorização expressa e manifestação de interesse desta Autarquia quanto à instrumentalização deste aditamento, conforme o teor da AUTORIZAÇÃO (Documento nº 14104963), com base na CLÁUSULA DÉCIMA TERCEIRA (DO PRAZO) do Acordo de Cooperação nº 02/2022 - SEMDUH. CLÁUSULA QUINTA – DOS RECURSOS FINANCEIROS 5.1. Conforme estipulado na CLÁUSULA SEGUNDA (DOS RECURSOS FINANCEIROS) do Acordo de Cooperação nº 02/2022 - SEMDUH, reitera-se que não haverá transferência de recursos financeiros entre as partes, permanecendo a realização das atividades previstas na parceria às custas de partícipe, sem possibilidade de qualquer cobrança posterior, razão pela qual não há necessidade de demonstração da existência de recursos financeiros disponíveis para a efetivação desta prorrogação. CLÁUSULA SEXTA – DA MANUTENÇÃO DO OBJETO DA PARCERIA E DA RATIFICAÇÃO 6.1. Permanecem inalteradas as demais condições pactuadas no instrumento original, que diz respeito ao Acordo de Cooperação nº 02/2022 - SEMDUH (Documento nº 13796137), considerando-se ainda o disposto no Termo Aditivo nº 01 (Documento nº 13796174) e no Termo Aditivo nº 02 (Documento nº 13796327), documentos esses que integram este termo aditivo. 6.2. Ratificam-se as cláusulas inicialmente inseridas no instrumento de parceria, desde que não colidam com qualquer das disposições deste instrumento de aditamento. CLÁUSULA SÉTIMA – DA PUBLICIDADE 7.1. Em cumprimento aos princípios da publicidade e da transparência dos atos administrativos, deve-se proceder com a publicação deste instrumento no Diário Oficial do Município de Teresina - DOM, providência essa que ficará a cargo da Entidade Autárquica

Teresinense de Desenvolvimento Urbano - ETURB. E para firmeza e como prova de assim haverem entre si ajustado e avençado, é lavrado o presente Instrumento em 03 (três) vias de igual teor e forma, assinado pelas partes e testemunhas abaixo. Teresina – PI, (Datado e Assinado Eletronicamente). VICENTE DA SILVA MOREIRA FILHO, Diretor-Presidente da ETURB, 1ª PARTÍCIPE. FRANCISCO PEREIRA DOS SANTOS, Representante Legal da COOTERMAPI, 2ª PARTÍCIPE.

ID: 000810416800242025

TERMO ADITIVO Nº 03 AO ACORDO DE COOPERAÇÃO Nº 03/2022 - SEMDUH. TERMO ADITIVO Nº 03 AO ACORDO DE COOPERAÇÃO Nº 03/2022 - SEMDUH, REFERENTE À DISPONIBILIZAÇÃO DOS RESÍDUOS SÓLIDOS RECICLÁVEIS COLETADOS NOS PONTOS DE ENTREGA VOLUNTÁRIOS - PEV'S, BEM COMO ORIUNDOS DOS GRANDES GERADORES DE RESÍDUOS SÓLIDOS DESTA MUNICIPALIDADE, PARA ORGANIZAÇÃO DA SOCIEDADE CIVIL ESTABELECIDA E EM OPERAÇÃO NO MUNICÍPIO DE TERESINA/PI, CELEBRADO ENTRE O MUNICÍPIO DE TERESINA/PI, POR INTERMÉDIO DA ENTIDADE AUTÁRQUICA TERESINENSE DE DESENVOLVIMENTO - ETURB, E O MOVIMENTO EMAÚS TRAPEROS DE TERESINA. A ENTIDADE AUTÁRQUICA TERESINENSE DE DESENVOLVIMENTO URBANO – ETURB, inscrita no CNPJ nº 06.688.535/0001-83, com sede à Rua Clodoaldo Freitas, nº 664, Centro, CEP nº 64.000- 360, em Teresina/PI, neste ato representada por seu Presidente VICENTE DA SILVA MOREIRA FILHO, nomeado pelo Decreto Municipal nº 27.516, de 2 de janeiro de 2025, publicada no DOM em 2 de janeiro de 2025, portador da Matrícula Funcional nº 42985, doravante denominada 1ª PARTÍCIPE, e o MOVIMENTO EMAÚS TRAPEROS DE TERESINA, inscrito no CNPJ sob o nº 02.718.366/0001-26, com sede à Rua Jenipapo, nº 2389, Bairro Piçarreira, Loteamento Sol Nascente, CEP nº 64.058-060, em Teresina/PI, por meio da sua Representante Legal/Presidente, FRANCIMAR SOUSA ARAÚJO, conforme atos constitutivos constantes nos autos, doravante designado 2º PARTÍCIPE, tendo em vista o que consta no Processo nº 00081.005618/2025-83, resolvem celebrar o presente Termo Aditivo ao Acordo de Cooperação nº 03/2022 - SEMDUH/PMT, mediante as cláusulas e condições a seguir enunciadas. CLÁUSULA PRIMEIRA – DA FUNDAMENTAÇÃO E DO PRAZO DE VIGÊNCIA 1.1. O prazo de vigência constante na CLÁUSULA DÉCIMA TERCEIRA (DO PRAZO) será prorrogado por mais 12 (doze) meses, com início em 29/12/2025 e término em 28/12/2026, conforme solicitação e informações oriundas do Processo Administrativo SEI nº 00081.005618/2025-83, nos termos do Memorando 76/2025/CELIMP-ETURB (Documento nº 13796702) e da JUSTIFICATIVA PARA PRORROGAÇÃO DE PRAZO DE VIGÊNCIA (Documento nº 13797544), ratificados pela autoridade competente nos moldes da Autorização (Documento nº 14104963), os quais justificam e integram, para todos os efeitos legais, este aditivo. CLÁUSULA SEGUNDA – DA JUSTIFICATIVA 2.1. Justificou-se a imprescindibilidade do presente aditamento diante da necessidade desta Entidade Autárquica de assegurar a continuidade das atividades previstas na parceria, uma vez que, no momento, não dispõe de alternativa administrativa capaz de evitar a solução de continuidade das ações objeto da cooperação. Ressalta-se, ainda, tratar-se de atividade de natureza essencial para a adequada destinação dos materiais recicláveis, contribuindo diretamente para a preservação do meio ambiente, de modo que eventual interrupção acarretaria significativo prejuízo à Municipalidade. 2.2. Encontra-se ainda justificada a prorrogação de prazo, considerando-se a existência de interesse da Administração Pública Municipal na extensão do vínculo, mediante aprovação desta Autarquia, bem como com base ainda nas demais informações e elementos constantes da JUSTIFICATIVA PARA PRORROGAÇÃO DE PRAZO DE VIGÊNCIA (Documento nº 13797544). CLÁUSULA TERCEIRA – DA MANIFESTAÇÃO DE INTERESSE, DA REGULARIDADE DA EXECUÇÃO DAS ATIVIDADES E DA MANUTENÇÃO DAS CONDIÇÕES 3.1. Acrescenta-se que o MOVIMENTO EMAÚS TRAPEROS DE TERESINA externou expressamente o interesse quanto à prorrogação da vigência do Acordo de Cooperação nº 03/2022 - SEMDUH (Documento nº 13796142), conforme o teor da Manifestação de Interesse na Prorrogação do Acordo de Cooperação Técnica nº 03/2022 - SEMDUH (Documento nº 13982748). 3.2. Restou comprovada ainda a regularidade da execução das atividades, conforme o teor da DECLARAÇÃO DE REGULARIDADE DA EXECUÇÃO DAS PARCERIAS (Documento nº 13797160); bem como se encontra comprovada a manutenção das condições iniciais do chamamento público pela entidade parceira e, consequentemente, da capacidade para manter vínculo de parceria com a Administração Pública, nos termos da DECLARAÇÃO DE MANUTENÇÃO DAS CONDIÇÕES DO CHAMAMENTO PÚBLICO E DE REGULARIDADE FISCAL/TRABALHISTA (Documento nº 14078692), e ainda frente aos documentos carreados aos autos. CLÁUSULA QUARTA – DA AUTORIZAÇÃO 4.1. Houve ainda autorização expressa e manifestação de interesse desta Autarquia quanto à instrumentalização deste aditamento, conforme o teor da AUTORIZAÇÃO (Documento nº 14104963), com base na CLÁUSULA DÉCIMA TERCEIRA (DO PRAZO) do Acordo de Cooperação nº 03/2022 - SEMDUH. CLÁUSULA QUINTA – DOS RECURSOS FINANCEIROS 5.1. Conforme estipulado na CLÁUSULA SEGUNDA (DOS RECURSOS FINANCEIROS) do Acordo de Cooperação nº 03/2022 - SEMDUH, reitera-se que não haverá transferência de recursos financeiros entre as partes, permanecendo a realização das atividades previstas na parceria às custas de partícipe, sem possibilidade de qualquer cobrança posterior, razão pela qual não há necessidade de demonstração da existência de recursos financeiros disponíveis para a efetivação desta prorrogação. CLÁUSULA SEXTA – DA MANUTENÇÃO DO OBJETO DA PARCERIA E DA RATIFICAÇÃO 6.1. Permanecem inalteradas as demais condições pactuadas no instrumento original, que diz respeito ao Acordo de Cooperação nº 03/2022 - SEMDUH (Documento nº 13796142), considerando-se ainda o disposto no Termo Aditivo nº 01 (Documento nº 13796172) e no Termo Aditivo nº 02 (Documento nº 13796406), documentos esses que integram este termo aditivo. 6.2. Ratificam-se as cláusulas inicialmente inseridas no instrumento de parceria, desde que não colidam com qualquer das disposições deste instrumento de aditamento. CLÁUSULA SÉTIMA – DA PUBLICIDADE 7.1. Em cumprimento aos princípios da publicidade e da transparência dos atos administrativos, deve-se proceder com a publicação deste instrumento no Diário Oficial do Município de Teresina - DOM, providência essa que ficará a cargo da Entidade Autárquica Teresinense de Desenvolvimento Urbano - ETURB. E para firmeza e como prova de assim haverem entre si ajustado e avençado, é lavrado o presente Instrumento em 03 (três) vias de igual teor e forma, assinado pelas partes e testemunhas abaixo. Teresina – PI, (Datado e Assinado Eletronicamente). VICENTE DA SILVA MOREIRA FILHO, Diretor-Presidente da ETURB, 1ª PARTÍCIPE. FRANCIMAR SOUSA ARAÚJO, Representante Legal do MOVIMENTO EMAÚS TRAPEROS DE TERESINA, 2ª PARTÍCIPE.

ID: 000810416800252025

TERMO ADITIVO Nº 03 AO ACORDO DE COOPERAÇÃO Nº 04/2022 - SEMDUH. TERMO ADITIVO Nº 03 AO ACORDO DE COOPERAÇÃO Nº 04/2022 - SEMDUH, REFERENTE À DISPONIBILIZAÇÃO DOS RESÍDUOS SÓLIDOS RECICLÁVEIS COLETADOS NOS PONTOS DE ENTREGA VOLUNTÁRIOS - PEV'S, BEM COMO ORIUNDOS DOS GRANDES GERADORES DE RESÍDUOS SÓLIDOS DESTA MUNICIPALIDADE, PARA ORGANIZAÇÃO DA SOCIEDADE CIVIL ESTABELECIDA E EM OPERAÇÃO NO MUNICÍPIO DE TERESINA/PI, CELEBRADO ENTRE O MUNICÍPIO DE TERESINA/PI, POR INTERMÉDIO DA ENTIDADE AUTÁRQUICA TERESINENSE DE DESENVOLVIMENTO - ETURB, E A COOPERATIVA DE TRABALHO RECICLÁVEL CODIPI (RECICLA CODIPI). A ENTIDADE AUTÁRQUICA TERESINENSE DE DESENVOLVIMENTO URBANO – ETURB, inscrita no CNPJ nº 06.688.535/0001-83, com sede à Rua Clodoaldo Freitas, nº 664, Centro, CEP nº 64.000- 360, em Teresina/PI, neste ato representada por seu Presidente VICENTE DA SILVA MOREIRA FILHO, nomeado pelo Decreto Municipal nº 27.516, de 2 de janeiro de 2025, publicada no DOM em 2 de janeiro de 2025, portador da Matrícula Funcional nº 42985, doravante denominada 1ª PARTÍCIPE, e a COOPERATIVA DE TRABALHO RECICLÁVEL CODIPI (RECICLA CODIPI), inscrita no CNPJ sob o nº 43.381.131/0001-79, com sede à Avenida Poti Velho, nº 5543, Bairro Parque Wall Ferraz, CEP nº 64.012-760, em Teresina/PI, por meio do seu Representante Legal/Presidente, KARLLOS EDUARDDO RODRIGUES SILVA, conforme atos constitutivos constantes nos autos, doravante designada 2ª PARTÍCIPE, tendo em vista o que consta no Processo nº 00081.005618/2025-83, resolvem celebrar o presente Termo Aditivo ao Acordo de Cooperação nº 04/2022 - SEMDUH/PMT, mediante as cláusulas e condições a seguir enunciadas. CLÁUSULA PRIMEIRA – DA FUNDAMENTAÇÃO E DO PRAZO DE VIGÊNCIA 1.1. O prazo de vigência constante na CLÁUSULA DÉCIMA TERCEIRA (DO PRAZO) será prorrogado por mais 12 (doze) meses, com início em 29/12/2025 e término em 28/12/2026, conforme solicitação e informações oriundas do Processo Administrativo SEI nº 00081.005618/2025-83, nos termos do Memorando 76/2025/CELIMP-ETURB (Documento nº 13796702) e da JUSTIFICATIVA PARA PRORROGAÇÃO DE PRAZO DE VIGÊNCIA (Documento nº 13797544), ratificados pela autoridade competente nos moldes da Autorização (Documento nº 14104963), os quais justificam e integram, para todos os efeitos legais, este aditivo. CLÁUSULA SEGUNDA – DA JUSTIFICATIVA 2.1. Justificou-se a imprescindibilidade do presente aditamento diante da necessidade desta Entidade Autárquica de assegurar a continuidade das atividades previstas na parceria, uma vez que, no momento, não dis-

põe de alternativa administrativa capaz de evitar a solução de continuidade das ações objeto da cooperação. Ressalta-se, ainda, tratar-se de atividade de natureza essencial para a adequada destinação dos materiais recicláveis, contribuindo diretamente para a preservação do meio ambiente, de modo que eventual interrupção acarretaria significativo prejuízo à Municipalidade. 2.2. Encontra-se ainda justificada a prorrogação de prazo, considerando-se a existência de interesse da Administração Pública Municipal na extensão do vínculo, mediante aprovação desta Autarquia, bem como com base ainda nas demais informações e elementos constantes da JUSTIFICATIVA PARA PRORROGAÇÃO DE PRAZO DE VIGÊNCIA (Documento nº 13797544). CLÁUSULA TERCEIRA – DA MANIFESTAÇÃO DE INTERESSE, DA REGULARIDADE DA EXECUÇÃO DAS ATIVIDADES E DA MANUTENÇÃO DAS CONDIÇÕES 3.1. Acrescenta-se que a COOPERATIVA DE TRABALHO RECICLÁVEL CODIPI (RECICLA CODIPI) externou expressamente o interesse quanto à prorrogação da vigência do Acordo de Cooperação nº 04/2022 - SEMDUH (Documento nº 13796144), conforme o teor da Manifestação de Interesse na Prorrogação do Acordo de Cooperação Técnica nº 04/2022 - SEMDUH (Documento nº 14060728). 3.2. Restou comprovada ainda a regularidade da execução das atividades, conforme o teor da DECLARAÇÃO DE REGULARIDADE DA EXECUÇÃO DAS PARCERIAS (Documento nº 13797160); bem como se encontra comprovada a manutenção das condições iniciais do chamamento público pela entidade parceira e, consequentemente, da capacidade para manter vínculo de parceria com a Administração Pública, nos termos da DECLARAÇÃO DE MANUTENÇÃO DAS CONDIÇÕES DO CHAMAMENTO PÚBLICO E DE REGULARIDADE FISCAL/TRABALHISTA (Documento nº 14078692), e ainda frente aos documentos carreados aos autos. CLÁUSULA QUARTA – DA AUTORIZAÇÃO 4.1. Houve ainda autorização expressa e manifestação de interesse desta Autarquia quanto à instrumentalização deste aditamento, conforme o teor da AUTORIZAÇÃO (Documento nº 14104963), com base na CLÁUSULA DÉCIMA TERCEIRA (DO PRAZO) do Acordo de Cooperação nº 04/2022 - SEMDUH. CLÁUSULA QUINTA – DOS RECURSOS FINANCEIROS 5.1. Conforme estipulado na CLÁUSULA SEGUNDA (DOS RECURSOS FINANCEIROS) do Acordo de Cooperação nº 04/2022 - SEMDUH, reitera-se que não haverá transferência de recursos financeiros entre as partes, permanecendo a realização das atividades previstas na parceria às custas de partícipe, sem possibilidade de qualquer cobrança posterior, razão pela qual não há necessidade de demonstração da existência de recursos financeiros disponíveis para a efetivação desta prorrogação. CLÁUSULA SEXTA – DA MANUTENÇÃO DO OBJETO DA PARCERIA E DA RATIFICAÇÃO 6.1. Permanecem inalteradas as demais condições pactuadas no instrumento original, que diz respeito ao Acordo de Cooperação nº 04/2022 - SEMDUH (Documento nº 13796144), considerando-se ainda o disposto no Termo Aditivo nº 01 (Documento nº 13796177) e no Termo Aditivo nº 02 (Documento nº 13796443), documentos esses que integram este termo aditivo. 6.2. Ratificam-se as cláusulas inicialmente inseridas no instrumento de parceria, desde que não colidam com qualquer das disposições deste instrumento de aditamento. CLÁUSULA SÉTIMA – DA PUBLICIDADE 7.1. Em cumprimento aos princípios da publicidade e da transparência dos atos administrativos, deve-se proceder com a publicação deste instrumento no Diário Oficial do Município de Teresina - DOM, providência essa que ficará a cargo da Entidade Autárquica Teresinense de Desenvolvimento Urbano - ETURB. E para firmeza e como prova de assim haverem entre si ajustado e avençado, é lavrado o presente Instrumento em 03 (três) vias de igual teor e forma, assinado pelas partes e testemunhas abaixo. Teresina – PI, (Datado e Assinado Eletronicamente). VICENTE DA SILVA MOREIRA FILHO, Diretor-Presidente da ETURB, 1ª PARTÍCIPE. KARLLOS EDUARDDO RODRIGUES SILVA, Representante Legal da RECICLA CODIPI, 2ª PARTÍCIPE.

ID: 000810416800262025

EXTRATO DE CONTRATO. CONTRATO Nº: 14107976/2025 – ETURB. CONTRATANTE: Entidade Autárquica Teresinense de Desenvolvimento Urbano – ETURB, CNPJ nº 06.688.535/0001-83. CONTRATADA: Vox Ambiental Ltda, CNPJ nº 33.099.400/0002-36. OBJETO: Contratação de empresa para prestação de serviços de coleta, transporte e destinação final ambientalmente adequada de Resíduos Sólidos Urbanos, conforme especificações constantes no Estudo Técnico Preliminar e demais documentos do processo. FUNDAMENTAÇÃO LEGAL: Adesão à Ata de Registro de Preços nº 019/2025-CONLESTE, oriunda do Edital de Licitação nº 003/2025-CONLESTE, nos termos da Lei nº 14.133/2021. VALOR MENSAL ESTIMADO: R$ 3.792.095,97 (três milhões, setecentos e noventa e dois mil, noventa e cinco reais e noventa e sete centavos). VALOR ANUAL ESTIMADO: R$ 45.505.151,64 (quarenta e cinco milhões, quinhentos e cinco mil, cento e cinquenta e um reais e sessenta e quatro centavos). VIGÊNCIA: 12 (doze) meses, contados da data de sua assinatura, podendo ser prorrogado na forma da lei, com vigência até a formalização de novo contrato oriundo de procedimento licitatório regular. REGIME DE EXECUÇÃO: Empreitada por preço unitário. DOTAÇÃO ORÇAMENTÁRIA: Ação: 2078 – Coleta de Resíduos Sólidos. Elemento de Despesa: 339039. Fonte de Recursos: 1500100 e 1501100. DATA DA ASSINATURA: //2025. SIGNATÁRIOS: Pela Contratante: Vicente da Silva Moreira Filho – Presidente da ETURB. Pela Contratada: Weslley Michael Terceiro Teixeira – Representante Legal.

ID: 000810416800272025

DECISÃO ADMINISTRATIVA Nº 459, DE 30 DE DEZEMBRO DE 2025. Processo SEI nº 00081.004702/2025-80. Auto de Infração nº 014/2025 – ETURB/PMT. Interessada: IBERO LUSITANA EMPREENDIMENTO E LOCAÇÕES LTDA. I – RELATÓRIO. Cuida-se de processo administrativo instaurado no âmbito desta Entidade Autárquica Teresinense de Desenvolvimento Urbano – ETURB, originado a partir da lavratura do Auto de Infração nº 014/2025 – ETURB/PMT (SEI n° 13946300), em desfavor da empresa IBERO LUSITANA EMPREENDIMENTO E LOCAÇÕES LTDA., inscrita no CNPJ nº 06.962.691/0001-90, contratada por meio do Contrato nº 13011165/2025 – ETURB/PMT, decorrente da Dispensa de Licitação nº 90003/2025-ETURB/PMT, cujo objeto consiste na execução dos serviços de coleta domiciliar de resíduos sólidos urbanos – Lote 02 (Zonas Sul e Sudeste do Município de Teresina). A apuração teve início a partir de informações encaminhadas pela Coordenação Especial de Limpeza Pública – CELIMP, que noticiou reiteradas falhas operacionais decorrentes da insuficiência do quantitativo mínimo de veículos compactadores em operação, fato previamente comunicado à contratada por meio do Ofício nº 3200/2025 – GAB-ETURB (SEI n° 13889203), datado de 28 de novembro de 2025. Mesmo após a notificação formal realizada por esta ETURB, foram constatadas, em 02 de dezembro de 2025, novas falhas na execução da coleta domiciliar nos bairros São Sebastião, Três Andares, Residencial PSH Tabocas e Renascença II, conforme registros extraídos do sistema de monitoramento por GPS – RASCOL (SEI nº 13945299) e denúncias formalizadas por munícipes, caracterizando setores não concluídos ou não realizados, em afronta direta ao Plano de Trabalho aprovado e às obrigações contratuais assumidas. Como já ressaltado no referido auto de infração a empresa já havia sido anteriormente autuada por meio do Auto de Infração nº 012/2025 – ETURB/PMT (SEI n° 13403667) por igual motivo, cuja penalidade foi convertida em advertência, com caráter pedagógico, advertindo-se expressamente que novas ocorrências configurariam reincidência. Diante da persistência das irregularidades, foi lavrado o Auto de Infração nº 014/2025 – ETURB/PMT, propondo a aplicação da penalidade de multa no valor de R$ 398.221,55 (trezentos e noventa e oito mil, duzentos e vinte e um reais e cinquenta e cinco centavos), nos termos da Cláusula Décima Primeira – Das Infrações e Sanções Administrativas do Contrato nº 13011165/2025-ETURB, infração n° 26 - Tabela 2. Regularmente notificada, a empresa IBERO LUSITANA EMPREENDIMENTO E LOCAÇÕES LTDA. apresentou recurso administrativo na data de 22 de dezembro do ano em curso, alegando, em síntese, que as coletas teriam sido realizadas no dia 04 de dezembro de 2025, dentro do prazo máximo de 72 horas previsto no Projeto Básico, sustentando inexistência de infração contratual e requerendo o arquivamento do auto de infração em questão. Instada a se manifestar, a Coordenação Especial de Limpeza Pública - CELIMP, por meio do Despacho nº 1710/2025 – CELIMP/ETURB (SEI n° 14117271), concluiu pela improcedência das alegações apresentadas pela empresa contratada, recomendando a manutenção integral do Auto de Infração nº 014/2025– ETURB/PMT. É o relatório. II – FUNDAMENTAÇÃO JURÍDICA. Cumpre-nos preliminarmente esclarecer que o recurso administrativo interposto pela empresa IBERO LUSITANA EMPREENDIMENTO E LOCAÇÕES LTDA. foi apresentado de forma tempestiva, tendo sido regularmente recebido, processado e submetido à análise técnica da Coordenação Especial de Limpeza Pública - CELIMP, unidade administrativa integrante desta Entidade Autárquica Teresinense de Desenvolvimento Urbano – ETURB, em estrita observância aos princípios do contraditório, da ampla defesa e do devido processo administrativo. Não obstante, após detida apreciação dos argumentos expendidos e dos elementos constantes dos presentes autos processuais, verifica-se que o apelo não merece prosperar. Inicialmente, impõe-se afastar a interpretação conferida pela empresa recorrente ao item 5.1.8 do Projeto Básico, segundo a qual o prazo máximo de 72 (setenta e duas) horas entre coletas autorizaria a execução tardia das rotas originalmente previstas no cronograma operacional. Tal exegese revela-se manifestamente equivocada e dissociada da finalidade normativa do referido dispositivo. Consoante manifestação técnica da Coordenação Especial de Limpeza Pública – CELIMP, o item 5.1.8 do Projeto Básico estabelece tão somente parâmetro máximo de planejamento da frequência da coleta, destinado à organização do cronograma operacional, não se confundindo, em hipótese alguma, com margem de tolerância ou autorização para o descum-

primento das datas, rotas e horários previamente definidos e expressamente aprovados por esta Entidade Autárquica. Ressalte-se que o cronograma atualmente vigente foi proposto pela própria empresa contratada, analisado e aprovado por esta ETURB, passando a integrar o conjunto de obrigações contratuais assumidas. Assim, sua inobservância caracteriza inequívoco descumprimento das obrigações pactuadas, não podendo ser afastada por interpretação unilateral ou extensiva de cláusulas técnicas do Projeto Básico. No caso concreto, restou comprovada a ausência da coleta domiciliar no dia 02 de dezembro de 2025 nos bairros Pedro Balzi, Três Andares, PSH Tabocas e Renascença II, fato que configura inexecução parcial do contrato na data originalmente prevista. A posterior realização do serviço em 04 de dezembro de 2025 não tem o condão de afastar a infração já consumada, uma vez que o cumprimento tardio da obrigação não descaracteriza o inadimplemento, tampouco elide os prejuízos causados à população e à regularidade de serviço público essencial. A doutrina e a jurisprudência administrativas são pacíficas no sentido de que a execução fora do prazo contratual configura inadimplemento, ainda que haja regularização posterior, especialmente quando se trata de serviço público contínuo e essencial, como a coleta de resíduos sólidos urbanos, cuja descontinuidade ou atraso compromete diretamente a saúde pública, a salubridade urbana e o interesse coletivo. Registre-se, ademais, que as irregularidades foram constatadas com base em registros técnicos extraídos do sistema RASCOL, sistema de monitoramento via GPS dos coletores, aliados às fiscalizações presenciais realizadas pela equipe técnica da Coordenação Especial de Limpeza Pública - CELIMP e às denúncias formalizadas por diversos munícipes, constituindo conjunto probatório idôneo, suficiente e legítimo, não sendo afastado por alegações genéricas da contratada. Importa destacar, ainda, que o Auto de Infração nº 014/2025-ETURB/PMT não se refere a fato isolado, mas se insere em um contexto de reiteração de condutas infracionais. A contratada já havia sido anteriormente autuada por meio do Auto de Infração nº 012/2025 – ETURB/PMT, cuja penalidade foi mitigada por esta Administração, mediante conversão em advertência, em atenção aos princípios da razoabilidade e da proporcionalidade, uma vez que a empresa ainda encontrava-se em processo de transição contratual. Naquela oportunidade, consignou-se expressamente o caráter pedagógico da advertência, com o objetivo de orientar a contratada quanto à necessidade de readequação de sua conduta e de rigorosa observância das obrigações contratuais e das determinações da fiscalização. Todavia, a persistência das falhas ora apuradas demonstra que a medida pedagógica anteriormente aplicada não produziu o efeito esperado, evidenciando a reincidência no descumprimento contratual, circunstância que agrava a conduta e autoriza a aplicação de sanção mais severa. Tal agravamento encontra amparo tanto na Cláusula Décima Primeira do Contrato nº 13011165/2025 – ETURB/PMT, quanto no art. 156 da Lei Federal nº 14.133/2021, que preveem a intensificação da resposta sancionatória diante da repetição de infrações e da resistência do contratado em adequar sua conduta frente as regras contratuais assumidas e as exigências da Administração Pública Municipal. No que concerne à penalidade aplicada, verifica-se que a multa foi proporcionalmente aplicada, com base na Infração nº 26 da Tabela 2, associada ao Grau 06 da Tabela 01 da Cláusula Décima Primeira do contrato firmado, incidindo no percentual de 4% (quatro por cento) sobre o valor global do contrato, limitada à ocorrência de um único dia de infração, resultando no montante de R$ 398.221,55 (trezentos e noventa e oito mil, duzentos e vinte e um reais e cinquenta e cinco centavos), valor que se revela compatível com a gravidade da conduta, a reincidência caracterizada e os impactos negativos ao interesse público existente na situação. Diante de todo o exposto, inexistem vícios de legalidade, desproporcionalidade ou ausência de motivação que justifiquem o acolhimento do recurso administrativo apresentado, devendo ser integralmente mantida a penalidade aplicada. III – DISPOSITIVO. Diante do exposto, com fundamento nas cláusulas contratuais aplicáveis, na Lei Federal nº 14.133/2021, nos princípios da legalidade, razoabilidade, proporcionalidade, eficiência, continuidade do serviço público e supremacia do interesse público, e em consonância com a manifestação técnica da Coordenação Especial de Limpeza Pública - CELIMP, DECIDO: 1. Receber do Recurso Administrativo interposto pela empresa IBERO LUSITANA EMPREENDIMENTO E LOCAÇÕES LTDA. para INDEFERI-LO por ausência de fundamentos jurídicos e técnicos capazes de afastar a infração constatada; 2. MANTER integralmente o Auto de Infração nº 014/2025 – ETURB/PMT, bem como a penalidade de multa no valor de R$ 398.221,55 (trezentos e noventa e oito mil, duzentos e vinte e um reais e cinquenta e cinco centavos), nos termos da Cláusula Décima Primeira – Das Infrações e Sanções Administrativas do Contrato nº 13011165/2025-ETURB, infração n° 26 - Tabela 2; 3. Determine-se a intimação da empresa contratada para ciência integral da presente decisão administrativa e para que mantenha plena observância às obrigações contratuais em todos os setores de atuação. Registre-se que a presente decisão servirá para fins de caracterização de reincidência, nos termos contratuais, sujeitando a contratada à aplicação de sanções mais gravosas em caso de novas infrações. É o quanto basta. INTIME-SE. PUBLIQUE-SE. Engº Vicente da Silva Moreira Filho, Diretor – Presidente da ETURB.

Fundação Municipal de Saúde

ID: 000450416800282025

PORTARIA Nº 550/2025, DE 23 DE DEZEMBRO DE 2025 . DESIGNA GESTOR TITULAR E SUPLENTE DOS CONTRATOS N° 196/2025 À 209/2025, FIRMADO ENTRE A FMS E A MAQUIRA IND. DE PROD. ODONTOLÓGICOS S/A E OUTRAS.A PRESIDENTE DA FUNDAÇÃO MUNICIPAL DE SAÚDE - FMS, no uso das atribuições legais e regimentais que lhe são conferidas, CONSIDERANDO o disposto no artigo 117 da Lei nº 14.133/21 e os princípios que regem a Administração Pública, CONSIDERANDO as normas procedimentais de gestão e fiscalização dos contratos firmados pela Administração Municipal, dispostas no Decreto Municipal nº 22.166, de 24 de fevereiro de 2022, RESOLVE: Art. 1º - DESIGNAR o(a) servidor(a) Rafael Portela Fontenele, Matrícula nº 46249, cargo Gerente, para a partir desta data e durante toda a vigência do ajuste ou até que seja determinada sua substituição por outro servidor, proceder à GESTÃO DOS CONTRATOS N°196/2025 à 209/2025, referente ao processo administrativo nº 00045.018429/2025-45, firmado entre a Fundação Municipal de Saúde – FMS e as empresas MAQUIRA IND. DE PROD. ODONTOLÓGICOS S/A E OUTRAS. Art. 2º - DESIGNAR o(a) servidor(a) Nathalya Maria de Sousa Soares, Matrícula nº 61322, cargo Chefe de Núcleo para exercer a função de GESTOR SUPLENTE do acordo especificado no artigo 1º, devendo substituir o GESTOR TITULAR em caso de férias, licenças, impedimentos e outros eventuais afastamentos, nos termos do artigo 6, §1º, IV, do Decreto Municipal nº 22.166, de 24 de fevereiro de 2022. Art. 3º - Fica DETERMINADO que os (as) referidos (as) servidores (as) adotem todos os procedimentos necessários à gestão e fiscalização da contratação, observando em especial as normas gerais de licitação e contratos. Art. 4º - Os servidores nomeados ficam com a atribuição de gerenciar e acompanhar a correta execução do objeto do termo contratual, conforme disposto no artigo 12 do Decreto Municipal nº 22.166, de 24 de fevereiro de 2022. Art. 5º - As funções de Gestor e Fiscal de contrato não serão remuneradas por estes serviços funcionais de Acompanhamento e Fiscalização dos Contratos, sendo seu exercício funcional considerado de grande relevância para o Poder Executivo Municipal e, em especial, para a manutenção e desenvolvimento das Políticas Públicas de Saúde vinculadas ao Sistema Único de Saúde – SUS no âmbito do Município de Teresina. Art. 6º - Esta Portaria entre em vigor na data de sua publicação. Registre-se e Publique-se. Teresina-PI, 23 de dezembro de 2025. LEOPOLDINA CIPRIANO FEITOSA, Presidente da FMS.

ID: 000450416800292025

PORTARIA Nº 551/2025, DE 23 DE DEZEMBRO DE 2025. DESIGNA fiscal titular e fiscal suplente Dos CONTRATOS n° 196/2025 à 209/2025, FIRMADO ENTRE A FMS E a MAQUIRA IND. DE PROD. ODONTOLÓGICOS S/A E OUTRAS.A PRESIDENTE DA FUNDAÇÃO MUNICIPAL DE SAÚDE - FMS, no uso das atribuições legais e regimentais que lhe são conferidas, CONSIDERANDO o disposto artigo 117 da Lei nº 14.133/21 e os princípios que regem a Administração Pública, CONSIDERANDO as normas procedimentais de gestão e fiscalização dos contratos firmados pela Administração Municipal, dispostas no Decreto Municipal nº 22.166, de 24 de fevereiro de 2022,RESOLVE:Art. 1º - DESIGNAR os(as) servidor(as) Narjara Lopes da Silveira, Matrícula nº 61307, cargo Chefe de Núcleo, para a partir desta data e durante toda a vigência do ajuste ou até que seja determinada sua substituição por outros servidores, exercer a função de FISCAL DOS CONTRATOS N° 196/2025 À 209/2025, referente ao processo administrativo nº 00045.018429/2025-45, firmado entre a Fundação Municipal de Saúde – FMS e A EMPRESA MAQUIRA IND. DE PROD. ODONTOLÓGICOS S/A E OUTRAS. Art. 2º - DESIGNAR os(as) servidor(as) Márcia Helena de Oliveira Batista, Matrícula nº 42288, cargo Secretária, para exercer a função de FISCAL SUPLENTES do acordo especificado no artigo 1º, devendo substituir o FISCAL TITULAR em caso de férias, licenças, impedimentos e outros eventuais afastamentos, nos termos do artigo 6, §1º, IV, do Decreto Municipal nº 22.166, de 24 de fevereiro de 2022. Art. 3º - Fica DETERMINADO que os (as) referidos (as) servidores (as) adotem todos os procedimentos necessários à gestão e fiscalização da contratação, observando em especial as normas gerais de licitação e contratos. Art. 4º - Os servidores nomeados ficam com a atribuição de acompa-

nhar e fiscalizar a correta execução do objeto do termo contratual, conforme disposto nos artigos 13, 14 e 15 do Decreto Municipal nº 22.166, de 24 de fevereiro de 2022.Art. 5º - As funções de Gestor e Fiscal de contrato não serão remuneradas por estes serviços funcionais de Acompanhamento e Fiscalização dos Contratos, sendo seu exercício funcional considerado de grande relevância para o Poder Executivo Municipal e, em especial, para a manutenção e desenvolvimento das Políticas Públicas de Saúde vinculadas ao Sistema Único de Saúde – SUS no âmbito do Município de Teresina. Art. 6º - Esta Portaria entre em vigor na data de sua publicação. Registre-se e Publique-se. Teresina-PI, 23 de dezembro de 2025. LEOPOLDINA CIPRIANO FEITOSA, Presidente da FMS.

ID: 000450416800302025

EXTRATO DO CONTRATO N° 201/2025; REF. PROCESSO Nº 00045.018429/2025-45; CONTRATANTE: FUNDAÇÃO MUNICIPAL DE SAÚDE; INSCRITA NO CNPJ N° 05.522.917/0001-70. CONTRATADA: PRESTAMED HOSPITALAR EIRELI, CNPJ Nº 20.402.099/0001-65. OBJETO: CONTRATAÇÃO EM CARÁTER EMERGENCIAL, COM CLÁUSULA RESOLUTIVA ATÉ QUE SEJAM CONCLUÍDAS AS LICITAÇÕES REGULARES EM TRÂMITE 00045.035397/2024-43 E 00045.033722/2024-66, PARA FORNECIMENTO DE MATERIAL ODONTOLÓGICO DE CONSUMO, CONFORME PROCESSO Nº 00045.018429/2025-45 CONFORME CONDIÇÕES, QUANTIDADES E EXIGÊNCIAS ESTABELECIDAS NO TERMO DE REFERÊNCIA E ANEXOS. VALOR TOTAL R$ 427.105,50 (QUATROCENTOS E VINTE E SETE MIL, CENTO E CINCO REAIS E CINQUENTA CENTAVOS). REFERENTE A DISPENSA ELETRÔNICA Nº 90012/2025. FUNDAMENTO LEGAL: ART. 75, VIII, DA LEI Nº14.133/2021. DATA DE ASSINATURA 09/10/2025. ASSINAM, PELA CONTRATANTE: LEOPOLDINA CIPRIANO FEITOSA, E PELA CONTRATADA: MICHELLY SANTIAGO FERREIRA.

ID: 000450416800312025

EXTRATO DO CONTRATO Nº 355/2025 ; REF. PROCESSO Nº 00045.021004/2024-72; CONTRATANTE: FUNDAÇÃO MUNICIPAL DE SAÚDE; INSCRITA NO CNPJ N° 05.522.917/0001-70. CONTRATADA: JC SOLUCOES EM SAUDE DOMICILIAR LTDA, CNPJ Nº 23.824.155/0001-48. OBJETO: O OBJETO DO PRESENTE INSTRUMENTO CONTRATUAL É A CONTRATAÇÃO EM CARÁTER EMERGENCIAL, DE EMPRESA ESPECIALIZADA NA PRESTAÇÃO DOS SERVIÇOS DE EQUIPE MULTIPROFISSIONAL EM ÂMBITO DOMICILIAR (HOME CARE) PARA PACIENTE ASSISTIDO PELA FMS, POR DISPENSA EMERGENCIAL PARA ATENDER DETERMINAÇÃO JUDICIAL REFERENTE AO PROCESSO JUDICIAL Nº 0806720-03.2024.8.18.0140. CONFORME CONDIÇÕES, QUANTIDADES E EXIGÊNCIAS ESTABELECIDAS NO TERMO DE REFERÊNCIA E ANEXOS. VALOR TOTAL R$ 135.599,96 (CENTO E TRINTA E CINCO MIL QUINHENTOS E NOVENTA E NOVE REAIS E NOVENTA E SEIS CENTAVOS). REFERENTE À DISPENSA ELETRÔNICA Nº 27/2025. FUNDAMENTO LEGAL: ART. 75, VIII, DA LEI Nº 14.133/2021. DATA DE ASSINATURA: 17/12/2025. ASSINAM, PELA CONTRATANTE: LEOPOLDINA CIPRIANO FEITOSA, E PELA CONTRATADA: ROGERIO LIPPER.

ID: 000450416800322025

EXTRATO DO CONTRATO Nº 417/2025; PROCESSO Nº 00045.015215/2025-08; PREGÃO ELETRÔNICO Nº 90056/2025; ATA DE REGISTRO DE PREÇOS Nº 00041/2025; CONTRATANTE: FUNDAÇÃO MUNICIPAL DE SAÚDE; INSCRITA NO CNPJ N° 05.522.917/0001-70 E CONTRATADA: ALFA MÉDICO HOSPITALAR LTDA, CNPJ Nº 17.129.904/0001-14; OBJETO: É A CONTRATAÇÃO DE EMPRESA (S) VISANDO A AQUISIÇÃO DE MATERIAIS DE CONSUMO (DIETAS ENTERAIS E FÓRMULAS INFANTIS ESPECIAIS PARA ATENDER O PROGRAMA MUNICIPAL DE DIETAS ENTERAIS E FÓRMULAS INFANTIS ESPECIAIS PARA PACIENTES DO SUS EM ATENDIMENTO DOMICILIAR – FUNDAÇÃO MUNICIPAL DE SAÚDE), NO MUNICÍPIO DE TERESINA - PI, CONFORME CONDIÇÕES, QUANTIDADES E EXIGÊNCIAS ESTABELECIDAS NESTE CONTRATO E SEUS ANEXOS. VALOR R$ 2.082.854,76 (DOIS MILHÕES, OITENTA E DOIS MIL, OITOCENTOS E CINQUENTA REAIS E SETENTA E SEIS CENTAVOS). FUNDAMENTO LEGAL: LEI Nº 14.133/2021. DATA DE ASSINATURA: 26/12/2025. ASSINAM, PELA CONTRATANTE: LEOPOLDINA CIPRIANO FEITOSA; E PELA CONTRATADA: JANE LUCIA SANTOS SILVA MORAES.

ID: 000450416800332025

EXTRATO DO CONTRATO Nº 418/2025; PROCESSO Nº 00045.015215/2025-08; PREGÃO ELETRÔNICO Nº 90056/2025; ATA DE REGISTRO DE PREÇOS Nº 00041/2025; CONTRATANTE: FUNDAÇÃO MUNICIPAL DE SAÚDE; INSCRITA NO CNPJ N° 05.522.917/0001-70 E CONTRATADA: A L N DA C CARNEIRO LTDA, CNPJ Nº 48.783.018/0001-33; OBJETO: É A CONTRATAÇÃO DE EMPRESA (S) VISANDO A AQUISIÇÃO DE MATERIAIS DE CONSUMO (DIETAS ENTERAIS E FÓRMULAS INFANTIS ESPECIAIS PARA ATENDER O PROGRAMA MUNICIPAL DE DIETAS ENTERAIS E FÓRMULAS INFANTIS ESPECIAIS PARA PACIENTES DO SUS EM ATENDIMENTO DOMICILIAR – FUNDAÇÃO MUNICIPAL DE SAÚDE), NO MUNICÍPIO DE TERESINA - PI, CONFORME CONDIÇÕES, QUANTIDADES E EXIGÊNCIAS ESTABELECIDAS NESTE CONTRATO E SEUS ANEXOS. VALOR R$ 1.115.796,00 (UM MILHÃO, CENTO E QUINZE MIL, SETECENTOS E NOVENTA E SEIS REAIS). FUNDAMENTO LEGAL: LEI Nº 14.133/2021. DATA DE ASSINATURA: 26/12/2025. ASSINAM, PELA CONTRATANTE: LEOPOLDINA CIPRIANO FEITOSA; E PELA CONTRATADA: AURICEIA LIDIA NEVES DA COSTA CARNEIRO.

ID: 000450416800342025

EXTRATO DO CONTRATO Nº 419/2025; PROCESSO Nº 00045.015215/2025-08; PREGÃO ELETRÔNICO Nº 90056/2025; ATA DE REGISTRO DE PREÇOS Nº 00041/2025; CONTRATANTE: FUNDAÇÃO MUNICIPAL DE SAÚDE; INSCRITA NO CNPJ N° 05.522.917/0001-70 E CONTRATADA: EQUIPMED LTDA, CNPJ Nº 28.629.591/0001-80; OBJETO: É A CONTRATAÇÃO DE EMPRESA (S) VISANDO A AQUISIÇÃO DE MATERIAIS DE CONSUMO (DIETAS ENTERAIS E FÓRMULAS INFANTIS ESPECIAIS PARA ATENDER O PROGRAMA MUNICIPAL DE DIETAS ENTERAIS E FÓRMULAS INFANTIS ESPECIAIS PARA PACIENTES DO SUS EM ATENDIMENTO DOMICILIAR – FUNDAÇÃO MUNICIPAL DE SAÚDE), NO MUNICÍPIO DE TERESINA - PI, CONFORME CONDIÇÕES, QUANTIDADES E EXIGÊNCIAS ESTABELECIDAS NESTE CONTRATO E SEUS ANEXOS. VALOR R$ 99.422,44 (NOVENTA E NOVE MIL, QUATROCENTOS E VINTE DOIS REAIS E QUARENTA E QUATRO CENTAVOS). FUNDAMENTO LEGAL: LEI Nº 14.133/2021. DATA DE ASSINATURA: 26/12//2025. ASSINAM, PELA CONTRATANTE: LEOPOLDINA CIPRIANO FEITOSA; E PELA CONTRATADA: CARMELINA APOLONIO.

ID: 000450416800352025

EXTRATO DO CONTRATO Nº 420/2025; PROCESSO Nº 00045.015215/2025-08; PREGÃO ELETRÔNICO Nº 90056/2025; ATA DE REGISTRO DE PREÇOS Nº 00041/2025; CONTRATANTE: FUNDAÇÃO MUNICIPAL DE SAÚDE; INSCRITA NO CNPJ N° 05.522.917/0001-70 E CONTRATADA: MARIA LIDUINA SOARES GONCALVES – ENTERAL NUTRI , CNPJ Nº 00.832.745/0001-17 ; OBJETO: É A CONTRATAÇÃO DE EMPRESA (S) VISANDO A AQUISIÇÃO DE MATERIAIS DE CONSUMO (DIETAS ENTERAIS E FÓRMULAS INFANTIS ESPECIAIS PARA ATENDER O PROGRAMA MUNICIPAL DE DIETAS ENTERAIS E FÓRMULAS INFANTIS ESPECIAIS PARA PACIENTES DO SUS EM ATENDIMENTO DOMICILIAR – FUNDAÇÃO MUNICIPAL DE SAÚDE), NO MUNICÍPIO DE TERESINA - PI, CONFORME CONDIÇÕES, QUANTIDADES E EXIGÊNCIAS ESTABELECIDAS NESTE CONTRATO E SEUS ANEXOS. VALOR R$ 25.047,28 (VINTE E CINCO MIL QUARENTA E SETE REAIS E VINTE E OITO CENTAVOS). FUNDAMENTO LEGAL: LEI Nº 14.133/2021. DATA DE ASSINATURA: 26/12/2025. ASSINAM, PELA CONTRATANTE: LEOPOLDINA CIPRIANO FEITOSA; E PELA CONTRATADA: MARIA LIDUINA SOARES GONCALVES.

ID: 000450416800362025

EXTRATO DO CONTRATO Nº 426/2025 ; PROCESSO Nº 00045.020825/2024-55; PREGÃO ELETRÔNICO Nº 90014/2025; ATA DE REGISTRO DE PREÇOS Nº 00040/2025; CONTRATANTE: FUNDAÇÃO MUNICIPAL DE SAÚDE; INSCRITA NO CNPJ N° 05.522.917/0001-70 E CONTRATADA: BR MEDICAMENTOS LTDA, CNPJ Nº 42.834.634/0001-90; OBJETO: AQUISIÇÃO DE MATERIAL MÉDICO HOSPITALAR, CONFORME CONDIÇÕES, QUANTIDADES E EXIGÊNCIAS ESTABELECIDAS NO CONTRATO. VALOR R$ 525.600,00 (QUINHENTOS E VINTE E CINCO MIL E SEISCENTOS

REAIS). FUNDAMENTO LEGAL: LEI Nº 14.133/2021. DATA DE ASSINATURA 26/12/2025. ASSINAM, PELA CONTRATANTE: LEOPOLDINA CIPRIANO FEITOSA; E PELA CONTRATADA: EDUARDO FERNANDES ANDRADE DE ASSIS.

ID: 000450416800372025

EXTRATO DO CONTRATO Nº 429/2025; PROCESSO Nº 00045.020825/2024-55; PREGÃO ELETRÔNICO Nº 90014/2025; ATA DE REGISTRO DE PREÇOS Nº 00040/2025; CONTRATANTE: FUNDAÇÃO MUNICIPAL DE SAÚDE; INSCRITA NO CNPJ N° 05.522.917/0001-70 E CONTRATADA: COMERCIAL CIRURGICA RIOCLARENSE LTDA, CNPJ Nº 67.729.178/0006-53; OBJETO: AQUISIÇÃO DE MATERIAL MÉDICO HOSPITALAR, CONFORME CONDIÇÕES, QUANTIDADES E EXIGÊNCIAS ESTABELECIDAS NO CONTRATO. VALOR R$ 395.724,00 (TREZENTOS E NOVENTA E CINCO MIL, SETECENTOS E VINTE E QUATRO REAIS). FUNDAMENTO LEGAL: LEI Nº 14.133/2021. DATA DE ASSINATURA 26/12/2025. ASSINAM, PELA CONTRATANTE: LEOPOLDINA CIPRIANO FEITOSA; E PELA CONTRATADA: RAFAEL OLÍMPIO CASTANHEIRA.

ID: 000450416800382025

EXTRATO DO CONTRATO Nº 432/2025 ; PROCESSO Nº 00045.020825/2024-55; PREGÃO ELETRÔNICO Nº 90014/2025; ATA DE REGISTRO DE PREÇOS Nº 00040/2025; CONTRATANTE: FUNDAÇÃO MUNICIPAL DE SAÚDE; INSCRITA NO CNPJ N° 05.522.917/0001-70 E CONTRATADA: A.R.L. LEAL E RODRIGUES LTDA, CNPJ Nº 33.961.610/0001-00; OBJETO: AQUISIÇÃO DE MATERIAL MÉDICO HOSPITALAR, CONFORME CONDIÇÕES, QUANTIDADES E EXIGÊNCIAS ESTABELECIDAS NO CONTRATO. VALOR R$ 35.838,87 (TRINTA E CINCO MIL, OITOCENTOS E TRINTA E OITO REAIS E OITENTA E SETE CENTAVOS.) FUNDAMENTO LEGAL: LEI Nº 14.133/2021. DATA DE ASSINATURA: 26/12/2025. ASSINAM, PELA CONTRATANTE: LEOPOLDINA CIPRIANO FEITOSA; E PELA CONTRATADA: ALLYSON RANGEL LEITÃO LEAL.

ID: 000450416800392025

EXTRATO DO CONTRATO Nº 433/2025; PROCESSO Nº 00045.020825/2024-55; PREGÃO ELETRÔNICO Nº 90014/2025; ATA DE REGISTRO DE PREÇOS Nº 00040/2025; CONTRATANTE: FUNDAÇÃO MUNICIPAL DE SAÚDE; INSCRITA NO CNPJ N° 05.522.917/0001-70 E CONTRATADA: G O MEDICAL LTDA, CNPJ Nº 56.795.674/0001-84; OBJETO: AQUISIÇÃO DE MATERIAL MÉDICO HOSPITALAR, CONFORME CONDIÇÕES, QUANTIDADES E EXIGÊNCIAS ESTABELECIDAS NO CONTRATO. VALOR R$ 1.547,52 (UM MIL, QUINHENTOS E QUARENTA E SETE REAIS E CINQUENTA E DOIS CENTAVOS). FUNDAMENTO LEGAL: LEI Nº 14.133/2021. DATA DE ASSINATURA: 26/12/2025. ASSINAM, PELA CONTRATANTE: LEOPOLDINA CIPRIANO FEITOSA; E PELA CONTRATADA: DANIELLE DE BRITO SALES PAULINO.

ID: 000450416800402025

EXTRATO DO CONTRATO Nº 434/2025 ; PROCESSO Nº 00045.020825/2024-55; PREGÃO ELETRÔNICO Nº 90014/2025; ATA DE REGISTRO DE PREÇOS Nº 00040/2025; CONTRATANTE: FUNDAÇÃO MUNICIPAL DE SAÚDE; INSCRITA NO CNPJ N° 05.522.917/0001-70 E CONTRATADA: MEDICA HOSPITALAR COM. E REPRESENTAÇÕES LTDA, CNPJ Nº 05.750.248/0001-93; OBJETO: AQUISIÇÃO DE MATERIAL MÉDICO HOSPITALAR, CONFORME CONDIÇÕES, QUANTIDADES E EXIGÊNCIAS ESTABELECIDAS NO CONTRATO. VALOR R$ 118.525,25 (CENTO E DEZOITO MIL, QUINHENTOS E VINTE E CINCO REAIS E VINTE E CINCO CENTAVOS). FUNDAMENTO LEGAL: LEI Nº 14.133/2021. DATA DE ASSINATURA 26/12/2025. ASSINAM, PELA CONTRATANTE: LEOPOLDINA CIPRIANO FEITOSA; E PELA CONTRATADA: JOAQUIM NETO DE SÁ.

Superintendência Municipal de Transportes e Trânsito

ID: 000770416800412025

PORTARIA Nº 73/2025, DE 29 DE DEZEMBRO DE 2025. O SUPERINTENDENTE da Superintendência Municipal de Transporte e Trânsito de Teresina, no uso de suas atribuições legais, com base no Decreto nº 16.384 de 02 de janeiro de 2017, Lei Complementar nº 3.835, de 24 de dezembro de 2008. RESOLVE: Designar a servidora Alyne Sousa Costa, Gerente de Gestão de Trânsito desta STRANS, matrícula de Nº 43493, para responder pelas atividades da Diretora de Trânsito e Sistema Viário, no período de 01 de janeiro ao dia 31 de janeiro do ano de 2026. Gabinete do Superintendente de Transportes e Trânsito (PI) Teresina, 29 de dezembro de 2025. (Assinado Eletronicamente) Carlos Augusto Daniel Júnior, Superintendência Municipal de Transportes e Trânsito.

ID: 000770416800422025

PORTARIA Nº 74/2025, DE 30 DE DEZEMBRO DE 2025. O SUPERINTENDENTE da Superintendência Municipal de Transporte e Trânsito de Teresina, no uso de suas atribuições legais, com base no Decreto nº 16.384 de 02 de janeiro de 2017, Lei Complementar nº 3.835, de 24 de dezembro de 2008.RESOLVE:Designar a servidora Shyrliane Sampaio Menezes, matrícula de Nº 114802, para responder pelas atividades da Gerente de Licenciamento e Consessão, no período de 02 de janeiro ao dia 16 de janeiro do ano de 2026.Gabinete do Superintendente de Transportes e Trânsito (PI)Teresina, 30 de dezembro de 2025. Atenciosamente, (Assinado Eletronicamente) Carlos Augusto Daniel Júnior, Superintendência Municipal de Transportes e Trânsito.

Diário Oficial da Câmara

ID: 000010416800432025

RESOLUÇÃO NORMATIVA Nº 139/2025. Modificam-se dispositivos da Resolução Normativa nº 111/2018, e suas posteriores alterações, que "Dispõe sobre a reorganização administrativa da Câmara Municipal de Teresina, e dá outras providências", na forma que específica. A MESA DIRETORA DA CÂMARA MUNICIPAL DE TERESINA, em colegiado, com espeque nos arts. 21, inciso VII, 58, alínea "a" do parágrafo único, e 60 da Lei Orgânica do Município, combinado com os arts. 16, inciso I, e 163, inciso V, do seu Regimento Interno, aprovou, em Plenário, e promulga a seguinte Resolução Normativa. RESOLVE: Art. 1º O art. 61, da Resolução Normativa nº 111/2018, e suas posteriores alterações, passa a vigorar com a seguinte redação: "Art. 61. Fica alterado o quantitativo de cargos em comissão já existentes na estrutura administrativa da Câmara Municipal de Teresina conforme os Anexos I e II desta Resolução Normativa." Art. 2º Os Anexos I e II da Resolução Normativa nº 111/2018, e suas posteriores alterações, passam a vigorar na forma dos Anexos I e II desta Resolução Normativa. Art. 3º Caberá à Presidência da Mesa Diretora, em sua reorganização administrativa, observar o disposto no parágrafo único do art. 8º da Resolução nº 111/2018, com suas posteriores alterações, para fins de lotações de servidores, com observância aos critérios da necessidade, interesse e conveniência. Art. 4º As despesas decorrentes da execução desta Resolução Normativa correrão à conta das dotações orçamentárias e financeiras próprias deste Poder Legislativo Municipal, e suplementadas, se necessário. Art. 5º Esta Resolução Normativa entra em vigor na data de sua aprovação em Plenário, vigorando seus efeitos legais e financeiros a partir de 1º de janeiro de 2026. Art. 6º Revogam-se as disposições em contrário. Câmara Municipal de Teresina, em 16 de dezembro de 2025. Vereador ENZO SAMUEL ALENCAR SILVA, Presidente da Câmara Municipal de Teresina. Vereadora FERNANDA GABRIELLY COSTA GOMES, 1ª Secretária. Vereadora ELZUILA ALVES CALISTO, 2ª Secretária.

ID: 000010416800442025

RESOLUÇÃO NORMATIVA Nº 142/2025. Dispõe sobre a regulamentação e aplicação da Lei Municipal nº 4.086, de 1º de março de 2011, e suas posteriores alterações, que "Dispõe sobre a normatização da Verba Indeniza-

tória da Câmara Municipal de Teresina, e dá outras providências", na forma que especifica. A MESA DIRETORA DA CÂMARA MUNICIPAL DE TERESINA, em colegiado, com espeque no art. 37, § 11, da Constituição Federal; arts. 21, § 3º, e 58, parágrafo único, alínea "a", da Lei Orgânica do Município de Teresina; art. 16, inciso I, do Regimento Interno desta Câmara, e, ainda, o art. 2º, parágrafo único, da Lei nº 4.086/2011 e suas alterações posteriores, aprovou, em Plenário, e promulga a seguinte Resolução Normativa: Art. 1º Esta Resolução Normativa institui procedimentos a serem observados para a administração, controle e aplicação da verba de natureza indenizatória de que trata a Lei nº 4.086/2011 e suas alterações posteriores. Parágrafo único. A verba indenizatória de que trata o caput deste artigo é assegurada, exclusivamente, aos Vereadores do Município de Teresina que se encontram em efetivo exercício de seus respectivos mandatos parlamentares. Art. 2º A aplicação da verba indenizatória mencionada no artigo anterior obedecerá ao disposto nesta Resolução Normativa e na legislação vigente que regem às finanças públicas. Art. 3º A verba indenizatória destina-se, exclusivamente, ao ressarcimento de despesas devidamente pagas pelos Vereadores, decorrentes do exercício do mandato parlamentar, no âmbito externo da Câmara Municipal de Teresina. Parágrafo único. O ressarcimento de despesas referidas neste artigo será devido na proporção do número de dias em que o Vereador permanecer no efetivo exercício da atividade parlamentar, no mês de competência, computando-se o dia de assunção ou reassunção e o de afastamento, independente da motivação que possa ter ocasionado a interrupção de seu mandato. Art. 4º A Câmara Municipal de Teresina, mediante motivação, indenizará o Vereador na forma estabelecida na Lei nº 4.086/2011 e suas alterações posteriores. Parágrafo único. O limite mensal para a indenização de que trata o caput deste artigo será estabelecido por lei, sendo expressamente vedado que o saldo não utilizado pelo parlamentar, para fins de ressarcimento das despesas efetuadas, seja acumulado para o mês seguinte. Art. 5º A indenização referida no artigo anterior se dará mediante reembolso, por solicitação formal do Vereador dirigida ao Gestor da Câmara Municipal de Teresina, observando-se a destinação estabelecida no artigo 3º desta Resolução Normativa. § 1º O reembolso será efetivado, mensalmente e em parcela única, mediante solicitação formal devidamente instruída com a necessária documentação fiscal comprobatória e comprovante de pagamento da despesa realizada no mês de competência e do correspondente recibo, além dos demais documentos exigidos nesta Resolução Normativa e nas normas que versam sobre a despesa pública. § 2º Na aplicação do disposto neste artigo, será considerado o mês de competência aquele em que se deu a emissão documento fiscal. Art. 6º São reembolsáveis, em razão de atividade inerente ao exercício do mandato parlamentar no âmbito externo da Câmara Municipal Teresina, as despesas pagas pelo Vereador, no mês de competência, relativas à: I – locação de imóvel destinado à instalação de escritório de apoio a atividade parlamentar, situado fora das instalações da Câmara Municipal de Teresina, até o limite de 20% (vinte por cento) do valor a que se refere o art. 4º, p.u., desta Resolução Normativa, compreendendo estritamente os gastos com aluguel, taxa de condomínio, IPTU, taxas de bombeiros, água e energia elétrica, além de tributos relativos ao imóvel locado; II – locação de meios de transporte, com ou sem o fornecimento do serviço de motorista, compatível com o valor de mercado, legalmente comprovado por empresas especializadas no ramo pertinente; III – serviços técnicos profissionais de consultoria, assessoria e pesquisa nas áreas contábil e jurídica, tais como análises, pareceres e auditorias. IV- serviços técnicos profissionais na área da comunicação social, inclusive assessoria de imprensa e divulgação da atividade parlamentar, sendo vedado o reembolso nos 180 (cento e oitenta) dias anteriores à data das eleições federal, estadual e municipal, bem como o ressarcimento de gastos com propaganda eleitoral. V – aquisição de material de expediente, suprimento de informática, material de limpeza e higienização, material para manutenção e conservação de instalações e material elétrico, destinados ao escritório de apoio à atividade parlamentar, até o limite de 10% (dez por cento) do valor a que se refere o art. 4º, p.u., desta Resolução Normativa; VI - aquisição ou locação de software de base, vedado a aquisição de software de aplicação; VII – assinatura de publicações e periódicos; § 1º É vedado o reembolso de pagamento realizado a pessoa física, salvo nas hipóteses previstas nos incisos I, III e IV deste artigo, devendo, nas contratações de pessoas jurídicas, ser observada a compatibilidade entre o objeto contratado e o respectivo Código Nacional de Atividades Econômicas – CNAE da empresa. § 2º Para fins de reembolso das despesas de que trata o inciso I do caput deste artigo deve ser observado o seguinte: I - o imóvel locado deverá ser previamente cadastrado junto à Controladoria da Câmara Municipal (Anexo III), mediante apresentação de cópia do contrato de locação assinado com firma reconhecida em cartório ou por meio de assinatura eletrônica da plataforma Gov.br, nos níveis prata ou ouro, com código de validação ou QR Code que permita a verificação de autenticidade, integridade e autoria do documento. II - as contas de água e esgoto, de energia elétrica, bem como recibos de condomínio e IPTU, em nome do proprietário do imóvel, somente poderão ser indenizadas caso o endereço constante desses documentos coincida com o do imóvel cadastrado; § 3º Para o reembolso das despesas realizadas com o serviço de locação de meios de transportes, com ou sem o fornecimento do serviço de motorista, a que se refere o inciso II do caput deste artigo, deverá ser apresentada a seguinte documentação acessória: I – cópia do contrato de locação assinado com firma reconhecida em cartório ou por meio de assinatura eletrônica da plataforma Gov.br, nos níveis prata ou ouro, código de validação ou QR Code que permita a verificação de autenticidade, integridade e autoria do documento; II – pesquisa de preços com, no mínimo, 3 (três) empresas especializadas do ramo pertinente, a ser realizada antes da assinatura do contrato; III – cópia do documento do veículo, devendo o número da placa constar no documento fiscal ou, ainda, no correspondente recibo; IV – cópia preenchida do cadastro do veículo locado (Anexo IV). § 4º Para fins de reembolso das despesas realizadas nas hipóteses previstas no inciso III e IV do caput deste artigo deverá o parlamentar apresentar a seguinte documentação acessória: a) cópia do contrato de prestação de serviço ou termo equivalente, firmado pelas partes com firma reconhecida em cartório ou por meio de assinatura eletrônica da plataforma Gov.br, nos níveis prata ou ouro, com código de validação ou QR Code que permita a verificação de autenticidade, integridade e autoria do documento; b) em se tratando de pessoa física, cópia do comprovante de habilitação profissional do contratado, entendendo-se como tal o documento que demonstre a aptidão para o exercício da atividade, podendo ser dispensado nas hipóteses em que o profissional estiver inscrito no conselho de classe da categoria, bastando, nesse caso, que o número do seu registro profissional conste nos documentos comprobatórios da despesa. § 5º As despesas decorrentes de aquisição ou locação de software de base, TV por assinatura e acesso à internet, de que trata o inciso IX do caput deste artigo, deverão ser comprovadas mediante apresentação dos documentos correspondente ao ato formalizado com a empresa respectiva, ademais das exigências impostas por esta Resolução, observando-se ainda o seguinte: I – software de base é aquele não produzido sob encomenda, com aceitação presumida do contrato de licença. É, portanto, software adquirido no mercado sem características fornecidas pelo adquirente, ou seja, sem as especificações do comprador. Deve ser contabilizado na natureza de despesa 3.3.90.30 – Material de Consumo, incidente na categoria econômica de despesa corrente; II – software de aplicação é aquele adquirido fora da empresa ou por esta desenvolvida, representando programa para operacionalização do computador adaptado às necessidades do adquirente. Trata-se de software encomendado, com aceitação expressa do contrato de licença. Deve ser contabilizado na natureza de despesa 4.4.90.39 – Outros Serviços de Terceiros - Pessoa Jurídica, porém com incidência na categoria econômica de despesa de capital, vedado pelo artigo 11 desta Resolução Normativa. § 6º Não serão objeto de ressarcimento as despesas de mesma natureza que, isoladamente ou somadas, ultrapassem 50% (cinquenta por cento) do limite estabelecido no parágrafo único do art. 4º desta Resolução Normativa, ainda que devidamente comprovadas. § 7º O reembolso das despesas mencionadas neste artigo não implica manifestação da Câmara Municipal quanto à observância de normas eleitorais relativamente à tipicidade ou ilicitude. § 8º Os contratos de locação não poderão conter cláusulas que admitam a possibilidade de aquisição do bem mediante utilização da verba de que trata esta deliberação, bem como não poderá ser utilizada a modalidade de "leasing". Art. 7º A solicitação de reembolso será efetuada mediante requerimento padrão (Anexo I) assinado pelo parlamentar e acompanhado do demonstrativo da despesa inerente à atividade parlamentar (Anexo II e Anexo II-A) contendo a identificação dos documentos objeto da solicitação, que, nesse ato, declarará assumir inteira responsabilidade pela liquidação da despesa, atestando que: I – o material foi recebido ou o serviço prestado; II – o objeto do gasto obedece aos limites estabelecidos na legislação; II – a documentação apresentada é autêntica e legítima. Parágrafo único. A solicitação de que trata este artigo deverá ser apresentada pelo parlamentar, na forma disposta no art. 6º desta Resolução, até o dia 05 (cinco) do mês subsequente ao de competência das despesas, não sendo objeto de apreciação os processos submetidos após referido prazo. Art. 8º Além da documentação exigida no artigo anterior, caberá ao parlamentar comprovar a realização da despesa mediante a apresentação da seguinte documentação: I – fotocópia dos contratos relativos às despesas previstas nos incisos I a IV, do caput do art. 6º, desta Resolução, observados os respectivos prazos de vigência, permanecendo os **documentos originais**

sob a guarda e responsabilidade do parlamentar, que deverá mantê-los disponíveis para eventual fiscalização, auditoria ou diligência da Controladoria ou de outros órgãos competentes; II – nota fiscal hábil, emitida por quem prestou o serviço ou forneceu o material, não se admitindo generalizações ou abreviaturas que impossibilitem a identificação da despesa; III – comprovante de depósito, pagamento ou transferência bancária, realizado pelo parlamentar durante o mês de competência da despesa; IV – recibo original em nome do parlamentar, isento de rasuras, acréscimos, emendas ou entrelinhas, contendo a completa identificação do emitente (nome, endereço, número do documento de identidade e do CPF) e a discriminação da despesa. § 1º Os contratos deverão ser firmados com assinatura cuja autenticidade esteja garantida por firma reconhecida em cartório ou por assinatura eletrônica realizada na plataforma Gov.br, nos níveis prata ou ouro, desde que acompanhada de código de validação ou QR Code que permita a verificação de autoria, integridade e autenticidade do documento; § 2º A nota fiscal será emitida em nome do parlamentar e durante o mês de competência, devendo conter data, completa discriminação da despesa e carimbo de atesto (Anexo V) devidamente rubricado pelo parlamentar, não se admitindo rasuras, acréscimos, emendas ou entrelinhas. § 3º O comprovante de pagamento ou transferência bancária deverá corresponder ao valor integral da despesa, que será quitada à vista e em parcela única. § 4º O recibo será assinado de maneira manuscrita ou eletrônica pelo contratado, devendo a assinatura, no último caso, ser realizada por meio da plataforma Gov.br, nos níveis prata ou ouro, desde que acompanhada de código de validação ou QR Code que permita a verificação de autoria, integridade e autenticidade do documento; § 5º Os documentos inidôneos, inaptos ou que estejam em desacordo com as normas serão devolvidos ao parlamentar para as devidas correções e substituições. § 6º Os documentos relativos ao mês de competência que tiverem que sofrer correções e não forem reapresentados em tempo hábil, ou seja, dentro do prazo previsto no parágrafo único do art. 7º desta Resolução, não poderão ser mais objeto de ressarcimento. § 7º Os documentos serão organizados e registrados pelo gabinete do respectivo parlamentar, bem como relacionados em ordem cronológica no demonstrativo (Anexo II e Anexo II-A) que acompanha o requerimento padrão (Anexo I). Art. 9º Não será objeto de ressarcimento, em qualquer hipótese, despesas realizadas com a aquisição de equipamento ou material permanente, considerados como tal aqueles de vida útil superior a 02 (dois) anos e cujo valor ultrapasse X, classificados na categoria econômica de despesa de capital. Art. 10. A análise da documentação comprobatória das despesas apresentadas pelo parlamentar será realizada pela Controladoria da Câmara Municipal de Teresina, órgão auxiliar de assessoramento e fiscalização contábil, financeira, orçamentária, operacional e patrimonial, responsável pelo controle interno na forma do que estabelece os arts. 70 e 74 da Constituição Federal c/c o art. 165 da Lei Orgânica Municipal. § 1º Por força de suas atribuições legais de fiscalização e auditoria, caberá à Controladoria receber a documentação fiscal apresentada pelo parlamentar, promover verificações, conferências, glosas e demais providências referentes ao regular processamento da documentação comprobatória, aplicando-lhes supletivamente as normas que regem as finanças públicas, além das normas estabelecidas pela presente Resolução Normativa. § 2º Compete, ainda, à Controladoria da Câmara Municipal de Teresina proceder ao exame dos comprovantes das despesas realizadas em razão de atividade inerente ao exercício do mandato parlamentar quanto aos aspectos relativos à adequação do documento fiscal com a despesa realizada e com o disposto nesta deliberação, com exclusão de qualquer avaliação ou responsabilidade quanto à observância de normas eleitorais, tipicidade ou ilicitude. § 3º O exame da documentação apresentada restringe-se exclusivamente aos aspectos relativos à regularidade fiscal e contábil, cabendo exclusivamente ao Vereador responsabilizar-se pela compatibilidade do objeto do gasto com a legislação, fato que o parlamentar atestará expressamente mediante declaração escrita. § 4º Em havendo discordância na análise da documentação fiscal e acessória apresentada pelo parlamentar, caberá à Controladoria Geral fazer a devida comunicação ao Presidente da Câmara Municipal para a adoção das providências cabíveis junto ao interessado. Art. 11. De posse dos documentos comprobatórios das despesas, apresentados na forma prescrita pelos artigos 6º, 7º, 8º e 9º desta Resolução Normativa, compete à Controladoria, no prazo de 05 (cinco) dias úteis, contados do seu recebimento, após examiná-los sob os aspectos fiscais e contábeis, emitir o competente parecer, remetendo-o diretamente ao Gestor da Câmara Municipal para, no mesmo prazo, processar e autorizar o Departamento Financeiro que adote às providências cabíveis para proceder ao efetivo ressarcimento das despesas. Art. 12. As contratações, serviços e aquisições realizadas à conta da verba indenizatória serão de exclusiva responsabilidade do parlamentar, sendo que a inadimplência do contratante com referência às despesas, em especial aluguéis, encargos trabalhistas, previdenciários, fiscais e comerciais, não transferem a responsabilidade pelo seu pagamento à Câmara Municipal de Teresina. Art. 13. No mês de dezembro de cada ano, a verba indenizatória será paga dentro do mês, devendo a solicitação de reembolso ser protocolada até o dia 15 do mês em referência. Art. 14. O parlamentar titular do mandato perderá o direito à verba indenizatória quando se encontrar licenciado para tratar de interesse particular e em caso de afastamento em razão de ter assumido pasta no Poder Executivo, nos termos previstos no art. 40, incisos II e IV, e seu § 2º da Lei Orgânica do Município e no art. 83, inciso III e seu § 3º do Regimento Interno da Câmara Municipal de Teresina, ainda que tenha optado pelo subsídio de Vereador. Parágrafo único. A verba indenizatória será devida ao Suplente que se encontrar em efetivo exercício da atividade parlamentar, nos termos do § 6º do art. 41 da Lei Orgânica do Município. Art. 15. Fica constituída uma comissão formada pelo Presidente da Câmara Municipal de Teresina, Primeiro Secretário, Segundo Secretário e o Controlador Geral para deliberar sobre a aprovação ou rejeição da documentação apresentada pelo parlamentar visando o ressarcimento de despesas realizadas em razão de atividade inerente ao exercício do mandato parlamentar. Art. 16. Os casos omissos serão resolvidos pela Mesa Diretora, exceto os que se fundamentarem no § 3º, do art. 21, da Lei Orgânica Municipal. Art. 17. Esta Resolução Normativa entra em vigor na data de sua publicação, com seus efeitos retroagindo à 1º de fevereiro de 2013. Art. 18. Revogam-se as disposições em contrário, em especial, a Resolução Normativa nº 062, de 28 de fevereiro de 2013. Câmara Municipal de Teresina, em 16 de dezembro de 2025. Vereador ENZO SAMUEL ALENCAR SILVA, Presidente da Câmara Municipal de Teresina. Vereadora FERNANDA GABRIELLY COSTA GOMES, 1ª Secretária. Vereadora ELZUILA ALVES CALISTO, 2ª Secretária.

ANEXO I
(Requerimento Padrão)

EXCELENTÍSSIMO SENHOR PRESIDENTE DA CÂMARA MUNICIPAL DE TERESINA

_____, BRASILEIRO, CASADO, VEREADOR DO MUNICÍPIO DE TERESINA, PORTADOR DA CÉDULA DE IDENTIDADE Nº _____ – SSP/PI, COM REGISTRO NO CADASTRO DE PESSOA FÍSICA – CPF SOB O NÚMERO ____.____.____-____, RESIDENTE E DOMICILIADO NA (RUA/AVENIDA)_____, NESTA CAPITAL, ESTADO DO PIAUÍ, VEM, MUI RESPEITOSAMENTE, PERANTE VOSSA EXCELÊNCIA REQUERER QUE SE DIGNE EM AUTORIZAR, JUNTO AO SETOR COMPETENTE DESTA CASA LEGISLATIVA, ADOÇÃO DE PROVIDÊNCIAS QUANTO AO RESSARCIMENTO DAS DESPESAS REALIZADAS EM RAZÃO DE ATIVIDADE INERENTE AO EXERCÍCIO DO MANDATO PARLAMENTAR, NO VALOR CORRESPONDENTE A DOCUMENTAÇÃO FISCAL ORA APRESENTADA, REFERENTE AO MÊS DE FEVEREIRO/2013, CONSOANTE AO QUE ESTABELECE A LEI Nº 4.086/2011 E ALTERAÇÕES POSTERIORES, REGULAMENTADA PELA RESOLUÇÃO NORMATIVA Nº 062/2013 DA CÂMARA MUNICIPAL DE TERESINA.

N. TERMOS;

P. DEFERIMENTO.

TERESINA (PI), 01 DE MARÇO DE 2013.

_____
NOME COMPLETO
VEREADOR(A)

ANEXO II

DEMONSTRATIVO DA DESPESA INERENTE A ATIVIDEADE PARLAMENTAR		
MÊS DE COMPETÊNCIA	VALOR MÁXIMO PERMITIDO	VALOR DA DESPESA NO MÊS

IDENTIFICAÇÃO DO(A) PARLAMENTAR		
NOME		
CADASTRO DE PESSOA FÍSICA - CPF	BANCO	NÚMERO DA CONTA CORRENTE

ESPECIFICAÇÃO DAS DESPESAS (ANEXAR OS DOCUMENTOS COMPROBATÓRIOS ORIGINAIS)			
DATA	IDENTIFICAÇÃO DA PESSOA JURÍDICA/PESSOA FÍSICA	Nº DOCUMENTO	VALOR (R$)
VALOR TOTAL.....R$			

ATESTO DO PARLAMENTAR	
ATESTO, PARA FINS DE RESSARCIMENTO E LIQUIDAÇÃO DA DESPESA ACIMA ESPECIFICADA, QUE A EXECUÇÃO DO(S) SERVIÇO(S) E/OU O FORNECIMENTO DO(S) MATERIAL(IS) ESTÁ(ÃO) DE ACORDO COM A SOLICITAÇÃO, O OBJETO DO GASTO OBEDECE AOS LIMITES ESTABELECIDOS NA LEGISLAÇÃO E ASSUMO INTEIRA RESPONSABILIDADE PELA VERACIDADE, AUTENTICIDADE E LEGITIMIDADE DA DOCUMENTAÇÃO ORA APRESENTADA.	
DATA	ASSINATURA DO(A) PARLAMENTAR

/ /	

PARECER DA COMISSÃO: ( ) APROVADA ( ) REJEITADA			TERESINA (PI) / /
PRESIDENTE DA CMT	1º SECRETÁRIO DA CMT	2º SECRETÁRIO DA CMT	CONTROLADOR DA CMT

ANEXO II – A

DETALHAMENTO E FUNDAMENTAÇÃO LEGAL DA DESPESA			
DATA	HISTÓRICO	DOCUMENTO	VALOR (R$)
	DESCRIÇÃO DA DESPESA: BASE LEGAL:		
	DESCRIÇÃO DA DESPESA: BASE LEGAL:		
	DESCRIÇÃO DA DESPESA: BASE LEGAL:		
	DESCRIÇÃO DA DESPESA: BASE LEGAL:		
	DESCRIÇÃO DA DESPESA: BASE LEGAL:		
	DESCRIÇÃO DA DESPESA: BASE LEGAL:		
TOTAL DAS DESPESAS.....R$			

ANEXO III
CADASTRO INERENTE A LOCAÇÃO DE IMÓVEL

LOCATÁRIO			
Nome			
Estado Civil	Nacionalidade	RG	CPF
Endereço Residencial (Rua/Avenida/Outros)			Número
Bairro	Cidade	UF	CEP
E-mail		Telefone Residencial	Telefone Celular

LOCADOR					
Pessoa Jurídica	Pessoa Física	Razão Social ou Nome			
CNPJ/CPF	Endereço Comercial (Rua/Avenida/Outros)				Número
Bairro	Cidade	UF	CEP	Telefone Comercial	Telefone Celular
Representante Legal da Empresa			Profissão		Estado Civil
Nacionalidade	RG	CPF	Telefone Residencial		Telefone Celular
Endereço Residencial (Rua/Avenida/Outros)					Número
Bairro	Cidade	UF	CEP		

IMÓVEL			
Endereço (Rua/Avenida/Outros)			Número
Bairro	Cidade	UF	CEP
Tipo do Imóvel Casa ( ) Apartamento ( ) Condomínio: Comercial ( ) Residencial ( )			
Área Total do Imóvel	Possui Habite-se Sim ( ) Não ( )	Cartório do Registro de Imóvel	Nº Reg. Geral
Nome Proprietário			
Cônjuge			

ANEXO IV

CADASTRO INERENTE A LOCAÇÃO DE VEÍCULO

LOCATÁRIO			
NOME			
ESTADO CIVIL	NACIONALIDADE	RG	CPF
ENDEREÇO RESIDENCIAL (RUA/AVENIDA/OUTROS)			NÚMERO
BAIRRO	CIDADE	UF	CEP
E-MAIL	TELEFONE RESIDENCIAL		TELEFONE CELULAR

LOCADORA			
EMPRESA			
CNPJ	INSCRIÇÃO MUNICIPAL		
ENDEREÇO COMERCIAL (RUA/AVENIDA/OUTROS)			NÚMERO
BAIRRO	CIDADE	UF	CEP
REPRESENTANTE LEGAL DA EMPRESA			
PROFISSÃO	RG	CPF	
E-MAIL:			
TELEFONE COMERCIAL	TELEFONE CELULAR	FAX	

DADOS DO VEÍCULO			
ESPÉCIE/TIPO	MARCA/MODELO		
CÓDIGO DO RENAVAM	PLACA	COMBUSTÍVEL	ANO DE FABRICAÇÃO
ANO MODELO	CAP/POT/CIL	COR PREDOMINANTE	
OBSERVAÇÃO:			

ANEXO V

MODELO DE CARIMBO PARA ATESTO NOS DOCUMENTOS FISCAIS

ATESTO

Atesto que os itens assinalados foram executados ou recebidos:

- ☐ Serviços
- ☐ Materiais
- ☐ Outros_____

Teresina (PI) ____/_____/_____

_____

Assinatura e Carimbo

OBS.: O carimbo acima deve ser assinalado no verso da nota fiscal, cupom fiscal ou recibo de prestação de serviço, ou aluguel, caso não exista espaço suficiente no anverso.